

**INGENIERO EDGAR ROMÁN HERNÁNDEZ HERNÁNDEZ**, Presidente Municipal de Campeche, Estado del mismo nombre, en cumplimiento a lo dispuesto por los artículos 1º, 115 fracciones I, párrafo primero, II, párrafo primero y III de la Constitución Política de los Estados Unidos Mexicanos; 102, 105, 106, 108, 115 de la Constitución Política del Estado de Campeche; 2º, 20, 21, 27, 31, 58 fracción III, 59, 60, 69 fracciones I, III, XII y XXII, 71, 73 fracciones III, IV y XI, 103 fracciones I y XVII, 106 fracción VIII y 186 de la Ley Orgánica de los Municipios del Estado de Campeche; 2º, 3º, 6º, 8º, 35 fracción III, 36, 37, 39, 41, 49 fracción III, 51, 52, 54, 56, 57, 58, 61 del Bando Municipal de Campeche; 5º, 6º, 7º, 8º, 9º, 13 fracciones IV, VIII, IX y X, 14, 15 fracciones I, II y III, 16 apartado A, fracciones I, II y III y 17, del Reglamento de la Administración Pública Municipal de Campeche; 2, 3, 4, 5, 6, 7, 9, 10, 11, 15, 16, 17, 20 fracción IX y XIII, 26, 27, 28, 31, 47, 73 y 74 del Reglamento Interior del H. Ayuntamiento para el Municipio de Campeche y demás normatividad aplicable a los ciudadanos y autoridades del Municipio de Campeche para su publicación y debida observancia; hago saber:

Que el Honorable Ayuntamiento del Municipio de Campeche, en su Vigésimo Novena Sesión Ordinaria de Cabildo, celebrada el día 28 del mes de febrero del año dos mil dieciocho, ha tenido a bien aprobar y expedir el siguiente:

### **ACUERDO NÚMERO 283**

**DEL HONORABLE AYUNTAMIENTO DE CAMPECHE, RELATIVO A LA APROBACIÓN Y REMISIÓN AL H. CONGRESO DEL ESTADO DE CAMPECHE, DE LA CUENTA PÚBLICA DEL MUNICIPIO DE CAMPECHE CORRESPONDIENTE AL EJERCICIO FISCAL 2017.**

### **A N T E C E D E N T E S**

**A).-** Que en su oportunidad, la Tesorería Municipal, presenta ante la Secretaría del H. Ayuntamiento, la glosa de la cuenta pública anual correspondiente al ejercicio fiscal 2017, con sus respectivos tomos denominados "Gobierno Municipal" y "Sector Paraestatal" integrados por los estados financieros, documentos y conceptos anexos, correspondientes al periodo comprendido del 1º de enero al 31 de diciembre del año 2017, para efectos de que sea turnada al trámite que corresponda a Sesión del H. Cabildo.

**B).-** Que la iniciativa en lo conducente refiere:

La Tesorería del Municipio de Campeche, en cumplimiento a lo establecido por el artículo 124 Fracción XIX y 149 de la Ley Orgánica de los Municipios del Estado de Campeche, remite a la Secretaría del H. Ayuntamiento, el proyecto de iniciativa que contiene la glosa de la cuenta pública anual con sus respectivos estados financieros, documentos y conceptos anexos, correspondientes al ejercicio fiscal del año 2017, para remitirla a revisión, fiscalización y calificación por parte del H. Congreso del Estado de Campeche.

**C).-** Que en este sentido se propone a los Integrantes del H. Ayuntamiento emitir el presente acuerdo al tenor de los siguientes:

### **C O N S I D E R A N D O S**

**I.-** Que este H. Ayuntamiento es legalmente competente para conocer y dictaminar en el presente asunto, conforme a lo preceptuado por los artículos 54 fracción XXII de la Constitución Política del Estado de Campeche; 124 fracción XIX y 149 de la Ley Orgánica de los Municipios del Estado de Campeche.

**II.-** Del texto de la iniciativa de acuerdo se advierte el propósito de la Tesorería, para que el H. Ayuntamiento apruebe remitir al H. Congreso del Estado de Campeche, para su revisión, fiscalización y calificación la cuenta pública anual del Municipio de Campeche, correspondiente al ejercicio fiscal 2017.

**III.-** La obligación de la Administración Pública Municipal de elaborar la Cuenta Pública del Ejercicio Fiscal que corresponda, está contenida en el penúltimo párrafo de la fracción IV del artículo 115 de la Constitución Política de los Estados Unidos Mexicanos y en la fracción XXII del artículo 54 de la Constitución Política del Estado de Campeche, para efecto de que la Legislatura Local esté en posibilidades de ejercer sus facultades de revisión y fiscalización.

La integración de la Cuenta Pública justifica la información sobre el origen de los ingresos de la Hacienda Pública Municipal y la aplicación de los mismos. Por conducto de la Legislatura Local, como órgano de representación popular que es; el pueblo se informa sobre la legalidad, eficacia y eficiencia con que se recaudaron los recursos públicos; así como sobre la honradez, responsabilidad, congruencia y transparencia con que se aplicaron dichos fondos municipales.

Asimismo, se da a conocer la administración del Patrimonio, la Deuda Pública Municipal y el cumplimiento de los programas y subprogramas derivados del Plan Municipal de Desarrollo 2015 – 2018.

Su elaboración tuvo especial cuidado en presentar la información necesaria y adecuada, que permita observar que la actividad de la Administración Pública Municipal es congruente con lo planteado en el Plan Municipal de Desarrollo y con los programas y subprogramas que de éste se derivan, así como con los planes nacional y estatal de desarrollo.

El documento que se presenta ha sido elaborado tomando en consideración las disposiciones legales y el marco jurídico respectivo que rigen las acciones encaminadas a integrar la Cuenta Pública Municipal, facilitando su revisión y evaluación correspondiente.

La estructura de la Cuenta Pública del Municipio de Campeche correspondiente al Ejercicio Fiscal 2017, presentada ante el H. Cabildo, forma parte inseparable, de este resolutivo, por lo cual se adjunta al presente documento.

**IV.-** Por los motivos y razonamientos expuestos, el pleno de este Ayuntamiento en cumplimiento a lo establecido por los artículos 54 fracción XXII de la Constitución Política del Estado de Campeche; 149 de la Ley Orgánica de los Municipios del Estado de Campeche; y 12 de la Ley de Fiscalización y Rendición de Cuentas del Estado de Campeche, autoriza remitir al H. Congreso del Estado de Campeche, para su revisión, fiscalización y calificación, la integración de la **CUENTA PÚBLICA DEL MUNICIPIO DE CAMPECHE CORRESPONDIENTE AL EJERCICIO FISCAL 2017**, que comprende del 1º de enero al 31 de diciembre del año 2017.

**V.-** Por lo anteriormente expuesto, considerado y fundado, los integrantes de este H. Ayuntamiento consideran que la procedencia de esta solicitud debe determinarse conforme a los artículos 59, 124 fracción XIX y 149 de la Ley Orgánica de los Municipios del Estado de Campeche, en consecuencia estiman procedente emitir el siguiente:

#### **ACUERDO:**

**PRIMERO:** Se aprueba la Cuenta Pública del Municipio de Campeche correspondiente al ejercicio fiscal 2017, para su revisión y fiscalización al H. del Congreso del Estado de Campeche, en cumplimiento a lo establecido por los artículos 54 fracción XXII de la Constitución Política del Estado de Campeche; 12 de la Ley de Fiscalización y Rendición de Cuentas del Estado de Campeche y 149 de la Ley Orgánica de los Municipios del Estado de Campeche.

**SEGUNDO:** Se autorizan los informes y anexos que integran los tomos denominados “Gobierno Municipal” y “Sector Paraestatal” de la Cuenta Pública del Municipio de Campeche, correspondiente al ejercicio fiscal 2017.

**TERCERO:** Lo resuelto en el presente acuerdo no exime de responsabilidad a quien o quienes hubieren incurrido en los hechos u omisiones que pudieran ser sancionados por el Órgano Interno de Control y la Auditoría Superior del Estado de Campeche.

**CUARTO:** Cúmplase.

### **T R A N S I T O R I O S**

**Primero:** Publíquese en el Periódico Oficial del Estado de Campeche.

**Segundo:** Remítase al Responsable de la Unidad de Transparencia del Municipio de Campeche, para su publicación en el portal de Gobierno.

**Tercero:** Insértese en el Libro de Reglamentos, Acuerdos y demás Disposiciones de este H. Ayuntamiento del Municipio de Campeche.

**Cuarto:** Se derogan los acuerdos y disposiciones administrativas de observancia general en lo que se opongan al presente acuerdo.

**Quinto:** Se autoriza al Secretario del H. Ayuntamiento expedir copia certificada del presente acuerdo para todos los fines legales a que haya lugar.

Dado en el Salón de Cabildo "4 de Octubre", recinto oficial del Honorable Ayuntamiento del Municipio de Campeche, Estado de Campeche, por **MAYORÍA DE VOTOS**, a los 28 días del mes febrero del año 2018.

C. Edgar Román Hernández Hernández, Presidente Municipal; C. Zoila Guadalupe Ortiz Pérez, Primera Regidora; C. Amín Adib Burad Contreras, Segundo Regidor; C. Ana Gabriela Sanchez Preve, Quinta Regidora; C. Joaquín Antonio Berzunza Valladares, Sexto Regidor; C. Georgina Zapata Cortés, Séptima Regidora; C. Alexandro Brown Gantús, Octavo Regidor; C. Ana Paola Ávila Ávila, Novena Regidora; C. Bertha Pérez Herrera, Décimo Primera Regidora; C. Diana Gabriela Mena Lezama, Síndica de Hacienda; C. Diego Gutiérrez Hernández, Síndico de Asuntos Jurídicos; y C. Rafael Felipe Lezama Minaya, Síndico; ante el C. Jesús Antonio Quiñones Loeza, Secretario del H. Ayuntamiento que certifica (Rúbricas).

Por lo tanto mando se imprima, publique y circule para su debido cumplimiento.

**ING. EDGAR ROMÁN HERNÁNDEZ HERNÁNDEZ**  
**PRESIDENTE MUNICIPAL DE CAMPECHE.**

**LIC. JESÚS ANTONIO QUIÑONES LOEZA**  
**SECRETARIO DEL H. AYUNTAMIENTO.**



*"2018, Año del Sesenta y Cinco Aniversario del Reconocimiento al ejercicio del Derecho a Voto de las Mujeres Mexicanas"*



**LICENCIADO JESÚS ANTONIO QUIÑONES LOEZA, SECRETARIO DEL HONORABLE AYUNTAMIENTO DEL MUNICIPIO DE CAMPECHE.**

**C E R T I F I C A:** Con fundamento en lo establecido por los artículos 123 Fracción IV de la Ley Orgánica de los Municipios del Estado de Campeche; 25 fracción VII del Reglamento de la Administración Pública del Municipio de Campeche; 93 Fracción V del Reglamento Interior del H. Ayuntamiento para el Municipio de Campeche; que el texto inserto en su parte conducente corresponde íntegramente a su original el cual obra en el Libro de Actas de Sesiones de Cabildo, que se celebran durante el período constitucional de gobierno del primero de octubre del año dos mil quince al treinta de septiembre del año dos mil dieciocho, relativo al **PUNTO SÉPTIMO** del orden del día de la **VIGÉSIMO NOVENA SESIÓN ORDINARIA DE CABILDO**, celebrada el día 28 del mes de febrero del año 2018, el cual reproduzco en su parte conducente:

**VII.- SE SOMETE A CONSIDERACIÓN Y VOTACIÓN DEL CABILDO, EL ACUERDO RELATIVO A LA APROBACIÓN Y REMISIÓN AL H. CONGRESO DEL ESTADO DE CAMPECHE, DE LA CUENTA PÚBLICA DEL MUNICIPIO DE CAMPECHE CORRESPONDIENTE AL EJERCICIO FISCAL 2017.**

**Presidente:** En términos de lo establecido en los artículos 51, 58, 59 y 62 del Reglamento Interior del H. Ayuntamiento para el Municipio de Campeche, se somete el presente asunto a votación económica, por lo que sírvanse a manifestarlo levantando su mano derecha.

**Secretario:** De conformidad a lo establecido por el artículo 93 fracción VIII del Reglamento Interior del H. Ayuntamiento para el Municipio de Campeche, le informo a usted Ciudadano Presidente Municipal, que se emitieron OCHO votos a favor, CUATRO votos en contra de los ediles C. Alexandro Brown Gantús, Octavo Regidor; C. Ana Paola Avila Avila, Novena Regidora; C. Bertha Pérez Herrera, Décimo Primera Regidora y C. Rafael Felipe Lezama Minaya, Síndico.

**Presidente:** Aprobado por **MAYORÍA DE VOTOS...**

**PARA TODOS LOS EFECTOS LEGALES CORRESPONDIENTES EXPIDO LA PRESENTE CERTIFICACIÓN EN LA CIUDAD DE SAN FRANCISCO DE CAMPECHE, ESTADO DE CAMPECHE, A LOS 28 DÍAS DEL MES DE FEBRERO DEL AÑO 2018.**

**ATENTAMENTE**

**LIC. JESÚS ANTONIO QUIÑONES LOEZA  
SECRETARIO DEL H. AYUNTAMIENTO  
DEL MUNICIPIO DE CAMPECHE.**



**CUENTA PÚBLICA  
TOMO  
GOBIERNO MUNICIPAL**

**PRESENTACIÓN**

La obligación de la Administración Pública Municipal de elaborar la Cuenta Pública del Ejercicio Fiscal que corresponda, está contenida en el penúltimo párrafo de la fracción IV del artículo 115 de la Constitución Política de los Estados Unidos Mexicanos y en la fracción XXII del artículo 54 de la Constitución Política del Estado de Campeche, para efecto de que la Legislatura Local esté en posibilidades de ejercer sus facultades de revisión y fiscalización.

La integración de la Cuenta Pública justifica la información sobre el origen de los ingresos de la Hacienda Pública Municipal y la aplicación de los mismos. Por conducto de la Legislatura Local, como órgano de representación popular que es; el pueblo se informa sobre la legalidad, eficacia y eficiencia con que se recaudaron los recursos públicos; así como sobre la honradez, responsabilidad, congruencia y transparencia con que se aplicaron dichos fondos municipales. Asimismo, se da a conocer la administración del Patrimonio, la Deuda Pública Municipal y el cumplimiento de los programas y subprogramas derivados del Plan Municipal de Desarrollo 2015 – 2018 del Honorable Ayuntamiento.

Su elaboración tuvo especial cuidado en presentar la información necesaria y adecuada, que permita observar que la actividad de la Administración Pública Municipal es congruente con lo planteado en el Plan Municipal de Desarrollo y con los programas y subprogramas que de éste se derivan, así como con los planes nacional y estatal de desarrollo.

El documento que se presenta ha sido elaborado tomando en consideración las disposiciones legales y el marco jurídico respectivo que rigen las acciones encaminadas a integrar la Cuenta Pública Municipal, facilitando su revisión y evaluación correspondiente.

En ese orden de ideas, es conveniente señalar que la gestión financiera de la administración municipal ha procurado cumplir con las leyes aplicables a la materia.

La estructura de la Cuenta Pública del Municipio de Campeche correspondiente al Ejercicio Fiscal 2017, presentado en este documento, se integra de los siguientes apartados:

**PRIMERO.- PRESENTACIÓN DE LA CUENTA PÚBLICA.**

**SEGUNDO.- MARCO JURÍDICO:** En este apartado se indican las disposiciones jurídicas que constituyen el soporte legal de la integración y rendición de la Cuenta Pública del municipio.

**TERCERO.- DATOS GENERALES DEL MUNICIPIO:** En esta sección se dan a conocer datos generales y relativos al Municipio y al H. Ayuntamiento de Campeche.

**CUARTO.- PROGRAMA ANUAL DE INVERSIÓN:** En esta sección se indica el Programa Anual de Inversión ejecutado en la jurisdicción municipal.

**QUINTO.- PROGRAMAS Y SUBPROGRAMAS:** En este apartado se detalla la vinculación del ejercicio del gasto con la consecución del Plan Municipal de Desarrollo 2015-2018.

**SEXTO.- ESTADOS FINANCIEROS Y PRESUPUESTARIOS, PROGRAMATICOS, ANEXOS:** En esta sección se describen y adjuntan la información contable presupuestaria programática y anexos del gobierno municipal y el sector paramunicipal de acuerdo a la Ley General de Contabilidad Gubernamental, la Ley de Disciplina Financiera de las Entidades Federativas y Municipios y a la ley de Disciplina Financiera y Responsabilidad Hacendaria del Estados de Campeche y sus Municipios, que forman parte integrante de la Cuenta Pública Municipal.

## **MARCO JURÍDICO**

La Cuenta Pública integrada en el presente documento, se formula de conformidad con lo estipulado en los siguientes preceptos legales:

- 1) Penúltimo párrafo de la fracción IV del artículo 115 de la Constitución Política de los Estados Unidos Mexicanos.
- 2) Artículo 48 de la Ley de Coordinación Fiscal.
- 3) Fracción XXII del artículo 54 de la Constitución Política del Estado de Campeche.
- 4) Artículos 46, 48, 49, 52, 55 de la Ley General de Contabilidad Gubernamental.
- 5) Artículo 149 de la Ley Orgánica de los Municipios del Estado de Campeche.
- 6) Artículo 131 de la Ley Orgánica del Poder Legislativo del Estado.
- 7) Ley de Ingresos del Municipio Libre de Campeche para el Ejercicio Fiscal 2017.
- 8) Presupuesto de Egresos del Municipio de Campeche correspondiente al Ejercicio Fiscal 2017.

## **DATOS GENERALES**

El Municipio de Campeche fue creado por decreto 51 de fecha seis de diciembre del año de mil novecientos quince, publicado en el Periódico Oficial del Gobierno Constitucionalista del Estado de Campeche de fechas 7, 11, 14, 16 y 18 del mismo mes y año.

Campeche colinda al Norte con el Municipio de Tenabo, al Este con el Municipio de Hopelchén, al Sur con el Municipio de Champotón y al Oeste con el Golfo de México; cuenta con el mayor índice de población en todo el Estado con aproximadamente 259,005 habitantes; y su superficie territorial es de 3,410. 64 kilómetros cuadrados, siendo los artículos 6 y 7 de la Ley Orgánica de los Municipios del Estado, la disposición cuyo contenido hace una descripción pormenorizada de la jurisdicción que comprende.

En términos de Ley, el Municipio de Campeche cuenta con personalidad jurídica y patrimonio propio; es gobernado y administrado por un Ayuntamiento integrado por Un Presidente Municipal, Once Regidores y Tres Síndicos; y se encuentra distribuido administrativa y políticamente de la siguiente forma: su cabecera municipal es la ciudad y puerto de San Francisco de Campeche; tiene cuatro secciones municipales que son Alfredo V. Bonfil, Hampolol, Pich y Tixmucuy; cuenta con ocho Comisarías Municipales que son Bolonchen Cahuich, Castamay, Chemblas, Chiná, Lerma, Pocyaxum, Samulá y Tikinmul; y existen además veintiseis Agencias Municipales.

La municipalidad de Campeche tiene como objeto fundamental gobernar y administrar, conforme a las leyes aplicables y vigentes; la Hacienda y Patrimonio Municipales; y prestar los servicios públicos que tiendan a mejorar el nivel y calidad de vida de la comunidad campechana, atendiendo en todo momento al interés colectivo.

Las oficinas principales del Municipio de Campeche se encuentran ubicadas en el edificio conocido como Palacio Municipal, situado en Calle 8 sin número, Centro Ciudad Amurallada Campeche, C.P. 24000, de la ciudad y Puerto de San Francisco de Campeche, Campeche y su R.F.C. es MCC811208FQ5.

## **PROGRAMA ANUAL DE INVERSIÓN**

Atendiendo al objetivo fundamental de la municipalidad, durante el Ejercicio Fiscal 2016, se llevaron a cabo acciones en materia de educación, pavimentación y nivelación de calles, asistencia social, agua potable, alumbrado público, electrificación, drenaje, parques, infraestructura deportiva, aseo y limpia, entre otras. Lo anterior a efecto de promover el mejoramiento en la calidad de vida de la comunidad y una óptima prestación de los servicios públicos.

Para tal efecto, en el Programa Anual de Inversión 2017, se consideró la realización de acciones y obras mediante el ejercicio y aplicación de los Ingresos de la Gestión y a las Participaciones, Aportaciones, Transferencias, Asignaciones, Subsidios y Otras Ayudas.

## PROGRAMAS

El ejercicio del gasto público y los resultados que se obtuvieron en el ejercicio fiscal 2017, con relación a lo que caracterizó la gestión municipal, son congruentes con lo señalado en el Plan Municipal de Desarrollo, ya que de sus líneas se desprenden los siguientes programas que guiaron las acciones del Ayuntamiento:

Programas
Obras publicas
Servicios públicos
Agua
Transporte publico
Protección Civil
Participación social y vinculación con la ciudadanía
Mujeres y equidad
Niñas, niños y adolescentes
Jóvenes
Adultos mayores
Personas con discapacidad
Familia
Pueblo indígena
Alianzas para la economía y la sustentabilidad
Competitividad municipal
Desarrollo turístico
Ecología y medio ambiente
Desarrollo urbano
Patrimonio cultural
Impulso al sector cultural
Espacios culturales
Registro y divulgación de los acontecimientos municipales
Un gobierno cercano a la gente
Servicios y tramites transparentes, eficientes y modernos
Desarrollo institucional
Profesionalización del servicio público municipal
Finanzas sanas
Catastro

Los recursos recaudados y administrados fueron enfocados a sufragar los gastos generados en la ejecución de cada uno de esos programas, vinculando en forma estrecha los resultados de la actividad hacendaria municipal con el Plan Municipal de Desarrollo.

## ESTADOS FINANCIEROS, PRESUPUESTARIOS, PROGRAMÁTICOS Y ANEXOS ESTADO DE ACTIVIDADES

Cuenta Pública 2017

Estado de Actividades

Del 1 de Enero al 31 de Diciembre de 2017 y  
2016

(Pesos)

Ente Público: Municipio de Campeche

Concepto	2017	2016
<b>INGRESOS Y OTROS BENEFICIOS</b>		
<b>Ingresos de la Gestión</b>	<b>435,275,496</b>	<b>363,538,098</b>
Impuestos	100,566,996	95,366,669
Cuotas y Aportaciones de Seguridad Social	0	0
Contribuciones de Mejoras	0	0
Derechos	214,373,307	215,722,618
Productos de Tipo Corriente	38,146,711	9,026,795
Aprovechamientos de Tipo Corriente	82,188,481	43,422,016
Ingresos por Venta de Bienes y Servicios	0	0
Ingresos no Comprendidos en las Fracciones de la Ley de Ingresos Causados en Ejercicios Fiscales Anteriores Pendientes de Liquidación o Pago	0	0
<b>Participaciones, Aportaciones, Transferencias, Asignaciones, Subsidios y Otras Ayudas</b>	<b>897,203,945</b>	<b>847,307,041</b>
Participaciones y Aportaciones	814,387,725	836,402,632
Transferencias, Asignaciones, Subsidios y Otras ayudas	82,816,220	10,904,409
<b>Otros Ingresos y Beneficios</b>	<b>0</b>	<b>0</b>
Ingresos Financieros	0	0
Incremento por Variación de Inventarios	0	0
Disminución del Exceso de Estimaciones por Pérdida o Deterioro u Obsolescencia	0	0
Disminución del Exceso de Provisiones	0	0
Otros Ingresos y Beneficios Varios	0	0
<b>Total de Ingresos y Otros Beneficios</b>	<b>1,332,479,441</b>	<b>1,210,845,139</b>
<b>GASTOS Y OTRAS PÉRDIDAS</b>		
<b>Gastos de Funcionamiento</b>	<b>907,906,997</b>	<b>768,814,813</b>
Servicios Personales	511,860,847	387,562,859
Materiales y Suministros	110,900,237	107,661,278
Servicios Generales	285,145,913	273,590,676
<b>Transferencias, Asignaciones, Subsidios y Otras Ayudas</b>	<b>196,226,832</b>	<b>295,212,069</b>
Transferencias Internas y Asignaciones al Sector Público	129,551,744	104,312,683
Transferencias al Resto del Sector Público	9,990,638	1,052,432
Subsidios y Subvenciones	1,175,940	1,039,500
Ayudas Sociales	3,186,385	141,313,077
Pensiones y Jubilaciones	52,322,124	47,494,378
	0	0
Transferencias a Fideicomisos, Mandatos y Contratos Análogos		
Transferencias a la Seguridad Social	0	0
Donativos	0	0

Transferencias al Exterior	0	0
<b>Participaciones y Aportaciones</b>	<b>22,740,518</b>	<b>19,935,068</b>
Participaciones	0	0
Aportaciones	0	0
Convenios	22,740,518	19,935,068
<b>Intereses, Comisiones y Otros Gastos de la Deuda Pública</b>	<b>8,892,119</b>	<b>4,742,321</b>
Intereses de la Deuda Pública	8,892,119	4,742,321
Comisiones de la Deuda Pública	0	0
Gastos de la Deuda Pública	0	0
Costo por Coberturas	0	0
Apoyos Financieros	0	0
<b>Otros Gastos y Pérdidas Extraordinarias</b>	<b>50,381,783</b>	<b>9,543,186</b>
Estimaciones, Depreciaciones, Deterioros, Obsolescencia y Amortizaciones	22,529,064	9,543,186
Provisiones	27,852,718	0
Disminución de Inventarios	0	0
Aumento por Insuficiencia de Estimaciones por Pérdida o Deterioro y Obsolescencia	0	0
Aumento por Insuficiencia de Provisiones	0	0
Otros Gastos	0	0
<b>Inversión Pública</b>	<b>10,475,993</b>	<b>125,950,048</b>
Inversión Pública no Capitalizable	10,475,993	125,950,048
<b>Total de Gastos y Otras Pérdidas</b>	<b>1,196,624,241</b>	<b>1,224,197,504</b>
<b>Resultados del Ejercicio (Ahorro/Desahorro)</b>	<b>135,855,200</b>	<b>-13,352,365</b>

Bajo protesta de decir verdad declaramos que los Estados Financieros y sus Notas son razonablemente correctos y responsabilidad del emisor

### ESTADO DE SITUACION FINANCIERA

Cuenta Pública 2017

Estado de Situación Financiera

Al 31 de Diciembre de 2017 y 2016

(Pesos)

Ente  
Público:

Municipio de Campeche

CONCEPTO	Año		CONCEPTO	Año	
	2017	2016		2017	2016
<b>ACTIVO</b>			<b>PASIVO</b>		
<i>Activo Circulante</i>			<i>Pasivo Circulante</i>		

Efectivo y Equivalentes	26,539,956	26,097,813	Cuentas por Pagar a Corto Plazo	264,318,447	185,034,882
Derechos a Recibir Efectivo o Equivalentes	1,537,800	19,428,634	Documentos por Pagar a Corto Plazo	375,294	72,073,510
Derechos a Recibir Bienes o Servicios	11,459,345	11,205,369	Porción a Corto Plazo de la Deuda Pública a Largo Plazo	0	0
Inventarios	0	0	Títulos y Valores a Corto Plazo	50,000,000	50,000,000
Almacenes	0	0	Pasivos Diferidos a Corto Plazo	0	0
Estimación por Pérdida o Deterioro de Activos Circulantes	0	0	Fondos y Bienes de Terceros en Garantía y/o Administración a Corto Plazo	0	0
Otros Activos Circulantes	0	0	Provisiones a Corto Plazo	1,305,757	5,427,409
<b>Total de Activos Circulantes</b>	<b>39,537,101</b>	<b>56,731,816</b>	Otros Pasivos a Corto Plazo	0	0
			<b>Total de Pasivos Circulantes</b>	<b>315,999,498</b>	<b>312,535,802</b>
<b>Activo No Circulante</b>			<b>Pasivo No Circulante</b>		
Inversiones Financieras a Largo Plazo	3,260,166	2,911,371	Cuentas por Pagar a Largo Plazo	0	0
Derechos a Recibir Efectivo o Equivalentes a Largo Plazo	0	0	Documentos por Pagar a Largo Plazo	30,506,813	82,420,983
Bienes Inmuebles, Infraestructura y Construcciones en Proceso	1,371,884,754	1,055,137,146	Deuda Pública a Largo Plazo	72,922,641	79,099,567
Bienes Muebles	125,788,831	122,918,030	Pasivos Diferidos a Largo Plazo	0	0
Activos Intangibles	360,440	360,440	Fondos y Bienes de Terceros en Garantía y/o en Administración a Largo Plazo	0	0
Depreciación, Deterioro y Amortización Acumulada de Bienes	-101,179,607	-73,090,159	Provisiones a Largo Plazo	0	0
Activos Diferidos	440,924	423,624	<b>Total de Pasivos No Circulantes</b>	<b>103,429,455</b>	<b>161,520,550</b>
Estimación por Pérdida o Deterioro de Activos no Circulantes	0	0			
Otros Activos no Circulantes	0	0	<b>Total del Pasivo</b>	<b>419,428,953</b>	<b>474,056,351</b>
<b>Total de Activos No Circulantes</b>	<b>1,400,555,508</b>	<b>1,108,660,451</b>			
<b>Total del Activo</b>	<b>1,440,092,610</b>	<b>1,165,392,266</b>	<b>HACIENDA PUBLICA/ PATRIMONIO</b>		
			<b>Hacienda Pública/Patrimonio Contribuido</b>	<b>17,385,148</b>	<b>17,385,148</b>
			Aportaciones	0	0
			Donaciones de Capital	17,385,148	17,385,148
			Actualización de la Hacienda Pública / Patrimonio	0	0
			<b>Hacienda Pública/Patrimonio</b>	<b>1,003,278,509</b>	<b>673,950,767</b>

**Generado**

Resultados del Ejercicio (Ahorro / Desahorro)	135,855,200	0
Resultados de Ejercicios Anteriores	706,680,200	706,680,200
Revalúos	0	0
Reservas	1,000,000	1,000,000
Rectificaciones de Resultados de Ejercicios Anteriores	159,743,109	-33,729,433
<b>Exceso o Insuficiencia en la Actualización de la Hacienda Pública/Patrimonio</b>	<b>0</b>	<b>0</b>
Resultado por Posición Monetaria	0	0
Resultado por Tenencia de Activos no Monetarios	0	0
<b>Total Hacienda Pública/ Patrimonio</b>	<b>1,020,663,657</b>	<b>691,335,915</b>
<b>Total del Pasivo y Hacienda Pública / Patrimonio</b>	<b>1,440,092,610</b>	<b>1,165,392,266</b>

Bajo protesta de decir verdad declaramos que los Estados Financieros y sus Notas son razonablemente correctos y responsabilidad del emisor

### ESTADO DE VARIACION EN LA HACIENDA PÚBLICA

#### Cuenta Pública 2017

#### Estado de Variación en la Hacienda Pública

Del 1 de Enero al 31 de Diciembre de 2017

(pesos)

Ente Público: Municipio de Campeche

Concepto	Hacienda Pública/Patrimonio Contribuido	Hacienda Pública/Patrimonio Generado de Ejercicios Anteriores	Hacienda Pública/Patrimonio Generado del Ejercicio	Ajustes por Cambios de Valor	TOTAL
<b>Rectificaciones de Resultados de Ejercicios Anteriores</b>		-33,729,433	193,472,542	0	159,743,109
<b>Patrimonio Neto Inicial Ajustado del Ejercicio 2016</b>	17,385,148	0	0	0	17,385,148
Aportaciones	0	0	0	0	0
Donaciones de Capital	17,385,148	0	0	0	17,385,148
Actualización de la Hacienda Pública/Patrimonio	0	0	0	0	0

<b>Variaciones de la Hacienda Pública/Patrimonio Neto del Ejercicio 2016</b>	<b>0</b>	<b>707,680,200</b>	<b>0</b>	<b>0</b>	<b>707,680,200</b>
Resultados del Ejercicio (Ahorro/Desahorro)	0	0	0	0	0
Resultados de Ejercicios Anteriores	0	706,680,200	0	0	706,680,200
Revalúos	0	0	0	0	0
Reservas	0	1,000,000	0	0	1,000,000
<b>Hacienda Pública/Patrimonio Neto Final del Ejercicio 2016</b>	<b>17,385,148</b>	<b>673,950,767</b>	<b>0</b>	<b>0</b>	<b>691,335,915</b>
<b>Cambios en la Hacienda Pública/Patrimonio Neto del Ejercicio 2017</b>	<b>0</b>	<b>0</b>	<b>0</b>	<b>0</b>	<b>0</b>
Aportaciones	0	0	0	0	0
Donaciones de Capital	0	0	0	0	0
Actualización de la Hacienda Pública/Patrimonio	0	0	0	0	0
<b>Variaciones de la Hacienda Pública/Patrimonio Neto del Ejercicio 2017</b>	<b>0</b>	<b>0</b>	<b>135,855,200</b>	<b>0</b>	<b>135,855,200</b>
Resultados del Ejercicio (Ahorro/Desahorro)	0	0	135,855,200	0	135,855,200
Resultados de Ejercicios Anteriores	0	0	0	0	0
Revalúos	0	0	0	0	0
Reservas	0	0	0	0	0
<b>Saldo Neto en la Hacienda Pública / Patrimonio 2017</b>	<b>17,385,148</b>	<b>673,950,767</b>	<b>329,327,742</b>	<b>0</b>	<b>1,020,663,657</b>

**Bajo protesta de decir verdad declaramos que los Estados Financieros y sus Notas son razonablemente correctos y responsabilidad del emisor**



**ESTADO DE CAMBIOS  
EN LA SITUACION FINANCIERA**

**Cuenta Pública 2017  
Estado de Cambios en la Situación  
Financiera  
Del 1 de Enero al 31 de Diciembre de  
2017  
(Pesos)**

**Ente Público: Municipio de Campeche**

<b>Concepto</b>	<b>Origen</b>	<b>Aplicación</b>
<b>ACTIVO</b>	<b>45,980,283</b>	<b>320,680,626</b>
<b>Activo Circulante</b>	<b>17,890,835</b>	<b>696,120</b>
Efectivo y Equivalentes	0	442,144
Derechos a Recibir Efectivo o Equivalentes	17,890,835	0
Derechos a Recibir Bienes o Servicios	0	253,977
Inventarios	0	0
Almacenes	0	0
Estimación por Pérdida o Deterioro de Activos Circulantes	0	0
Otros Activos Circulantes	0	0
<b>Activo No Circulante</b>	<b>28,089,448</b>	<b>319,984,506</b>
Inversiones Financieras a Largo Plazo	0	348,796
Derechos a Recibir Efectivo o Equivalentes a Largo Plazo	0	0
Bienes Inmuebles, Infraestructura y Construcciones en Proceso	0	316,747,609
Bienes Muebles	0	2,870,801
Activos Intangibles	0	0
Depreciación, Deterioro y Amortización Acumulada de Bienes	28,089,448	0
Activos Diferidos	0	17,300
Estimación por Pérdida o Deterioro de Activos no Circulantes	0	0
Otros Activos no Circulantes	0	0
<b>PASIVO</b>	<b>79,283,565</b>	<b>133,910,963</b>
<b>Pasivo Circulante</b>	<b>79,283,565</b>	<b>75,819,868</b>
Cuentas por Pagar a Corto Plazo	79,283,565	0
Documentos por Pagar a Corto Plazo	0	71,698,216
Porción a Corto Plazo de la Deuda Pública a Largo Plazo	0	0
Títulos y Valores a Corto Plazo	0	0
Pasivos Diferidos a Corto Plazo	0	0
Fondos y Bienes de Terceros en Garantía y/o Administración a Corto Plazo	0	0

Provisiones a Corto Plazo	0	4,121,652
Otros Pasivos a Corto Plazo	0	0
<b>Pasivo No Circulante</b>	<b>0</b>	<b>58,091,095</b>
Cuentas por Pagar a Largo Plazo	0	0
Documentos por Pagar a Largo Plazo	0	51,914,169
Deuda Pública a Largo Plazo	0	6,176,926
Pasivos Diferidos a Largo Plazo	0	0
Fondos y Bienes de Terceros en Garantía y/o en Administración a Largo Plazo	0	0
Provisiones a Largo Plazo	0	0
<b>HACIENDA PÚBLICA/ PATRIMONIO</b>	<b>329,327,742</b>	<b>0</b>
<b>Hacienda Pública/Patrimonio Contribuido</b>	<b>0</b>	<b>0</b>
Aportaciones	0	0
Donaciones de Capital	0	0
Actualización de la Hacienda Pública / Patrimonio	0	0
<b>Hacienda Pública/Patrimonio Generado</b>	<b>329,327,742</b>	<b>0</b>
Resultados del Ejercicio (Ahorro / Desahorro)	135,855,200	0
Resultados de Ejercicios Anteriores	0	0
Revalúos	0	0
Reservas	0	0
Rectificaciones de Resultados de Ejercicios Anteriores	193,472,542	0
<b>Exceso o Insuficiencia en la Actualización de la Hacienda Pública/Patrimonio</b>	<b>0</b>	<b>0</b>
Resultado por Posición Monetaria	0	0
Resultado por Tenencia de Activos no Monetarios	0	0

**Bajo protesta de decir verdad declaramos que los Estados Financieros y sus Notas son razonablemente correctos y responsabilidad del emisor**

**ESTADO DE FLUJOS DE EFECTIVO**

Cuenta Pública 2017

Estado de Flujos de Efectivo  
Del 1 de Enero al 31 de Diciembre de 2017  
y 2016  
(Pesos)

Ente Público:

Municipio de Campeche

Concepto	2017	2016
<b>Flujos de Efectivo de las Actividades de Operación</b>		
<b>Origen</b>	<b>1,353,408,547</b>	<b>1,270,775,814</b>
Impuestos	101,496,444	95,366,669
Cuotas y Aportaciones de Seguridad Social	0	0
Contribuciones de mejoras	0	0
Derechos	215,949,688	215,722,618
Productos de Tipo Corriente	38,753,678	9,026,795
Aprovechamientos de Tipo Corriente	82,188,481	43,422,016
Ingresos por Venta de Bienes y Servicios	0	0
Ingresos no Comprendidos en las Fracciones de la Ley de Ingresos Causados en Ejercicios Fiscales Anteriores Pendientes de Liquidación o Pago	0	0
Participaciones y Aportaciones	831,908,660	821,270,188
Transferencias, Asignaciones y Subsidios y Otras Ayudas	83,111,595	10,904,409
Otros Orígenes de Operación	0	75,063,119
<b>Aplicación</b>	<b>1,116,978,104</b>	<b>1,038,063,587</b>
Servicios Personales	510,976,494	377,023,893
Materiales y Suministros	104,807,031	96,257,086
Servicios Generales	278,158,604	250,015,781
Transferencias Internas y Asignaciones al Sector Público	129,551,744	104,076,645
Transferencias al resto del Sector Público	9,990,638	1,032,432
Subsidios y Subvenciones	591,848	1,039,500
Ayudas Sociales	3,186,385	141,188,805
Pensiones y Jubilaciones	52,322,124	47,494,378
Transferencias a Fideicomisos, Mandatos y Contratos Análogos	0	0
Transferencias a la Seguridad Social	0	0
Donativos	0	0
Transferencias al Exterior	0	0
Participaciones	0	0
Aportaciones	0	0
Convenios	22,740,518	19,935,068
Otras Aplicaciones de Operación	4,652,718	0
<b>Flujos Netos de Efectivo por Actividades de Operación</b>	<b>236,430,443</b>	<b>232,712,227</b>
<b>Flujos de Efectivo de las Actividades de Inversión</b>		
<b>Origen</b>	<b>0</b>	<b>0</b>

Bienes Inmuebles, Infraestructura y Construcciones en Proceso	0	0
Bienes Muebles	0	0
Otros Orígenes de Inversión	0	0
<b>Aplicación</b>	<b>90,710,001</b>	<b>143,155,187</b>
Bienes Inmuebles, Infraestructura y Construcciones en Proceso	88,392,713	132,325,991
Bienes Muebles	2,317,288	10,829,196
Otras Aplicaciones de Inversión	0	0
<b>Flujos Netos de Efectivo por Actividades de Inversión</b>	<b>-90,710,001</b>	<b>-143,155,187</b>
<b>Flujo de Efectivo de las Actividades de Financiamiento</b>		
<b>Origen</b>	<b>57,402,873</b>	<b>0</b>
Endeudamiento Neto	57,402,873	0
Interno	57,402,873	0
Externo	0	0
Otros Orígenes de Financiamiento	0	0
<b>Aplicación</b>	<b>202,681,171</b>	<b>78,028,703</b>
Servicios de la Deuda	0	0
Interno	0	0
Externo	0	0
Otras Aplicaciones de Financiamiento	202,681,171	78,028,703
<b>Flujos netos de Efectivo por Actividades de Financiamiento</b>	<b>-145,278,298</b>	<b>-78,028,703</b>
<b>Incremento/Disminución Neta en el Efectivo y Equivalentes al Efectivo</b>	<b>442,144</b>	<b>11,528,337</b>
<b>Efectivo y Equivalentes al Efectivo al inicio del Ejercicio</b>	<b>26,097,813</b>	<b>14,569,475</b>
<b>Efectivo y Equivalentes al Efectivo al final del Ejercicio</b>	<b>26,539,956</b>	<b>26,097,813</b>

Bajo protesta de decir verdad declaramos que los Estados Financieros y sus Notas son razonablemente correctos y responsabilidad del emisor

## INFORME SOBRE PASIVOS CONTINGENTES

### CUENTA PÚBLICA 2017 INFORME SOBRE PASIVOS CONTINGENTES Del 1 de Enero al 31 de Diciembre de 2017

#### MUNICIPIO DE CAMPECHE

A la ciudadanía:

Con fundamento en el artículo 46, 48,51 y 55 de la Ley General de Contabilidad Gubernamental se da a conocer lo siguiente

### INFORME SOBRE PASIVOS CONTINGENTES

Todos los entes públicos tendrán la obligación de presentar junto con sus estados contables periódicos un informe sobre sus pasivos contingentes.

Un pasivo contingente es:

- a) Una obligación posible, surgida a raíz de sucesos pasados, cuya existencia ha de ser confirmada sólo por la ocurrencia, o en su caso, por la no ocurrencia, de uno o más eventos inciertos en el futuro, que no están enteramente bajo el control de la entidad; o bien
- b) Una obligación presente, surgida a raíz de sucesos pasados, que no se ha reconocido contablemente porque:

(i) no es probable que la entidad tenga que satisfacerla, desprendiéndose de recursos que incorporen beneficios económicos; o bien

(ii) el importe de la obligación no pueda ser medido con la suficiente fiabilidad.

En otros términos, los pasivos contingentes son obligaciones que tienen su origen en hechos específicos e independientes del pasado que en el futuro pueden ocurrir o no y, de acuerdo con lo que acontezca, desaparecen o se convierten en pasivos reales por ejemplo, juicios, garantías, avales, costos de planes de pensiones, jubilaciones, etc.

### CUENTA PÚBLICA 2017 INFORME SOBRE PASIVOS CONTINGENTES Del 1 de Enero al 31 de Diciembre de 2017 MUNICIPIO DE CAMPECHE

El H. ayuntamiento del Municipio de Campeche tiene al 31 de Diciembre de 2017, pasivos contingentes por la cantidad de \$34, 859,766.81 (son: Treinta y Cuatro Millones ochocientos cincuenta y nueve mil setecientos sesenta y seis 81 /00 m.n.), mismos que se encuentran en procesos legales. Integrado como a continuación se describe:

DEMANDAS			
CANTIDAD	TIPO	STATUS	TOTAL
2	Contencioso Administrativo de nulidad	En trámite de Resolución	43,623.40
8	Laboral	En trámite de Resolución	8,665,389.90

1	Juicio Ordinario Mercantil	En trámite de Resolución	829,399.96
2	Juicio Ordinario Civil	En trámite de Resolución	24,019,161.60
1	Juicio Mercantil Oral	En trámite de Resolución	1,161,511.13
6	Juicio de Amparo	En trámite de Resolución	140,680.82
			<b>34,859,766.81</b>

*“Bajo protesta de decir verdad declaramos que los estados financieros y sus notas, son razonablemente correctos y son responsabilidad del emisor”.*

**NOTAS A LOS ESTADOS FINANCIEROS  
CUENTA PÚBLICA 2017**

**(ENERO- DICIEMBRE)  
Antecedentes**

Con el propósito de dar cumplimiento a los artículos 46 y 49 de la Ley General de Contabilidad Gubernamental, el Municipio de Campeche emite las siguientes notas a los estados financieros, que forman parte integrante de los Estados Financieros, la cual incluye, los postulados de revelación suficiente e importancia relativa con la finalidad, que la información sea de mayor utilidad para los usuarios.

A continuación se presentan los tres tipos de notas que acompañan a los estados, a saber:

- a) Notas de desglose;
- b) Notas de memoria (cuentas de orden), y
- c) Notas de gestión administrativa.

**a) NOTAS DE DESGLOSE  
INFORMACIÓN CONTABLE**

**I) NOTAS AL ESTADO DE SITUACION FINANCIERA:  
Activo**

**Efectivo y Equivalentes**

1. Se detalla los fondos de afectación específica según el siguiente cuadro:

<b>Fondos de afectación específica</b>	<b>Tipo</b>	<b>Monto</b>
Fondos con afectación específica	La cuenta no presenta movimientos en el periodo a informar, por motivos de	\$0

	que no cuenta con fondos de afectación específica	
--	---	--

Se detalla las inversiones financieras según el siguiente cuadro:

<b>Corto Plazo (Menor a 3 meses)</b>		
<b>Inversiones financieras</b>	<b>Tipo</b>	<b>Monto</b>
Inversiones Temporales	Bancaria	\$0

<b>Largo Plazo</b>		
<b>Inversiones financieras</b>	<b>Tipo</b>	<b>Monto</b>
Inversiones Temporales	Bancaria	\$0

### **Derechos a recibir Efectivo y Equivalentes y Bienes o Servicios a Recibir**

2. Se detalla por tipo de contribución y monto pendiente de cobro o por recuperar según el siguiente cuadro:

<b>Tipo de Contribución</b>	<b>Monto pendiente de cobro y por recuperar</b>	<b>Ejercicio</b>	<b>Monto Sujeto a Juicio</b>	<b>Tipo de Juicio</b>	<b>Antigüedad en días</b>	<b>Factibilidad de Cobro</b>
Otras cuentas por cobrar	1,000.00	2015	0.00	No	870	Si
<b>Total</b>	<b>1000.00</b>		<b>0.00</b>			

**Nota: No son Contribuciones**

<b>Tipo de Contribución</b>	<b>Monto pendiente de cobro y por recuperar</b>	<b>Tipo de Juicio</b>	<b>Antigüedad</b>	<b>Factibilidad de Cobro</b>
Impuesto sobre adquisición de inmuebles	32,690.18	No	1071 días	Si
Por autorización para el Funcionamiento, Expedición y Revalidación de Licencia	63,090.00	No	769 días	Si
Productos derivados del uso y aprovechamiento de bienes	3,810.00	No	703 días	Si
<b>Total</b>	<b>\$99,590.18</b>			

3. Se detalla los derechos a recibir efectivo y equivalentes según el siguiente cuadro:

<b>Derechos a recibir efectivo y equivalentes</b>	<b>2017</b>	<b>Vencimiento en 90 días</b>	<b>Vencimiento en 180 días</b>	<b>Vencimiento en 365 días</b>	<b>Vencimiento mayor a 365 días</b>	<b>Características Cualitativas</b>

Deudores diversos por cobrar a corto plazo	1,437,209.44	Si	No	No	No	Participación y Subsidios a Juntas, Comisarias y Agencias por Comprobar del Mes de Diciembre 2017
<b>Total</b>	<b>1,437,209.44</b>					

Se detalla los bienes o servicios a recibir según el siguiente cuadro:

Derechos a recibir Bienes o Servicios	2017	Vencimiento en 90 días	Vencimiento en 180 días	Vencimiento en 365 días	Vencimiento mayor a 365 días	Características Cualitativas
Anticipo a Proveedores por adquisición de bienes	\$1,808,977.06	Si	No	No	No	Proveedores de Bienes y Servicios en General
Anticipo a Contratistas por Obras Públicas a CP	\$9,650,368.18	Si	No	No	No	Anticipos por Aplicar la Amortización en las Estimaciones de Obra Publica
<b>Total</b>	<b>11,459,345.24</b>					

#### Bienes disponibles para su Transformación o Consumo (Inventarios)

4. El municipio de Campeche no cuenta con bienes disponibles para su transformación (Inventarios).
5. El municipio de Campeche no cuenta con Almacén.

#### Inversiones Financieras

6. Se detalla la Cuenta de Inversiones financieras según el siguiente cuadro:

INVERSIONES FINANCIERAS	TIPO	MONTO	CARACTERÍSTICAS SIGNIFICATIVAS
Fideicomisos, mandatos y contratos análogos	Fideicomiso de valor irrevocable	\$3,260,166.42	Irrevocable

7. Se detalla a continuación Inversiones Financieras, Participaciones y Aportaciones de Capital según siguiente cuadro:

INVERSIONES FINANCIERAS	TIPO	MONTO	CARACTERÍSTICAS SIGNIFICATIVAS
Participaciones	No	0	No
Aportaciones	No	0	No



## Bienes Muebles Inmuebles e Intangibles

8. Se detalla la Cuentas de Bienes Muebles, Inmuebles e Intangibles según el siguiente cuadro:

Bienes Muebles e Inmuebles	DEPRECIACION DEL EJERCICIO	DEPRECIACION ACUMULADA	METODO DE DEPRECIACION	TASAS APLICADAS	CRITERIOS DE APLICACIÓN	CARACTERISICAS SIGNIFICATIVAS
Terrenos	0	0	No	No	LOS CRITERIOS DE APLICACIÓN DE LAS TASAS DE DEPRECIACIÓN SE ENCUENTRAN APEGADAS A LAS REGLAS ESPECIFICAS DEL REGISTRO Y VALORACIÓN DEL PATRIMONIO EMITIDAS POR LA CONAC	EL ESTADO EN QUE SE ENCUENTRAN LOS BIENES MUEBLES E INMUEBLES SON DETERMINADOS POR CADA UNIDAD ADMINISTRATIVA REPORTADOS A LA UNIDAD ADMINISTRATIVA DE ADMINISTRACION Y CALIDAD MISMO QUE SE ENCUENTRAN DETALLADOS EN EL INVENTARIO DE BIENES MUEBLES
Edificios no Habitacionales	0	0	No	No		
Infraestructura	0	0	No	No		
Construcciones en Proceso	0	0	No	No		
Mobiliario y Equipo de Administración	1,723,618.54	\$10,623,727.97	PARAMETROS DE VIDA UTIL EMITIDOS POR LA CONAC	10% DE LA DEPRECIACIÓN ANUAL		
Mobiliario y Equipo Educativo Y Recreativo	650,333.88	\$3,741,405.07	PARAMETROS DE VIDA UTIL EMITIDOS POR LA CONAC	33 y 20% DE LA DEPRECIACIÓN ANUAL SEGÚN SEA EL CASO		
Equipo e Instrumental Médico y de Laboratorio	269,884.95	\$899,149.35	PARAMETROS DE VIDA UTIL EMITIDOS POR LA CONAC	20% DE LA DEPRECIACIÓN ANUAL		
Vehículos y Equipo De Transporte	26,243,719.52	\$66,256,444.40	PARAMETROS DE VIDA UTIL EMITIDOS POR LA CONAC	20% DE LA DEPRECIACIÓN ANUAL		
Maquinaria, Otros Equipos y Herramientas	2,350,205.09	\$18,963,158.31	PARAMETROS DE VIDA UTIL EMITIDOS POR LA CONAC	10% DE LA DEPRECIACIÓN ANUAL		
Equipo de Defensa y Seguridad	2,668	\$2,668.00	PARAMETROS DE VIDA UTIL EMITIDOS POR LA CONAC	10% DE LA DEPRECIACIÓN ANUAL		
Colecciones, Obra de Arte y Objetos valiosos	294,255.30	\$693,053.92	PARAMETROS DE VIDA UTIL EMITIDOS POR LA CONAC	10% DE LA DEPRECIACIÓN ANUAL		

9. Se detalla la Cuentas de Activos Intangibles y Diferidos según el siguiente cuadro:

Activos intangibles y diferidos	Monto	Naturaleza	AMORTIZACION DEL EJERCICIO	AMORTIZACION ACUMULADA	METODO APLICADO	TASAS APLICADAS
Software	\$ 10,440.00	ADQUISICION DE SOSTWARE	0	0	NO	NO

Otros Activos Intangibles	350,000.00	CUOTA PATRIMONIAL	0	0	NO	NO
Otros Activos diferidos	440,923.80	DEPOSITOS EN GARANTIA	0	0	NO	NO

### Estimaciones y Deterioros

10. Se detalla en las cuentas de estimaciones y deterioros según el siguiente cuadro:

Estimaciones y Deterioros	Criterios
ESTIMACIÓN POR PÉRDIDA O DETERIORO DE ACTIVOS CIRCULANTES	No se realiza una estimación por pérdida o deterioro.
ESTIMACIONES PARA CUENTAS INCOBRABLES POR DERECHOS A RECIBIR EFECTIVO O EQUIVALENTES	
ESTIMACIÓN POR DETERIORO DE INVENTARIOS	

### Otros Activos

11. El Municipio de Campeche no cuenta con otros activos como muestra el Estado de Situación Financiera.

### PASIVO

1. Se detalla las Cuentas y Documentos por pagar según el siguiente cuadro:

Cuentas y Documentos por pagar	Monto	Vencimiento a 90	Vencimiento a 180	Vencimiento a 365	Vencimiento mayor 365
Cuentas por pagar a corto Plazo	264,318,447	No	Si	No	No
Documentos por pagar a corto Plazo	375,294	No	Si	No	No
Porción a Corto Plazo de la Deuda Publica a Largo Plazo	0	No	No	Si	No
Títulos y Valores a Corto Plazo	50,000,000	No	No	Si	No
Provisión a Corto Plazo	1,305,757	No	No	Si	No
Documentos por pagar a Largo Plazo	30,506,813	No	No	No	Si
Deuda Publica a Largo Plazo	72,922,641	No	No	No	Si

<b>Total</b>	<b>\$419,428,953</b>				
--------------	----------------------	--	--	--	--

### Factibilidad de pago de pasivos

Los pasivos generados serán cubiertos con los Ingresos de la Gestión y las Participaciones, Aportaciones, Transferencias, Asignaciones, Subsidios y Otras Ayudas generados en el ejercicio del presupuesto 2017.

2. El municipio de Campeche no cuenta con Fondos de Bienes de Terceros en Administración y/o Garantía a corto y largo Plazo como muestra el Estado de Situación Financiera-
3. El municipio de Campeche no cuenta con Pasivos Diferidos como muestra el Estado de Situación Financiera.

<b>Cuenta</b>	<b>Tipo</b>	<b>Monto</b>	<b>Naturaleza</b>	<b>Características significativas</b>
Pasivos Diferidos	No	0	No	No

### II) Notas al Estado de Actividades

1. Se detalla a continuación los Ingresos de Gestión según el siguiente cuadro.

<b>Ingresos y Otros Beneficios</b>	<b>Montos Totales</b>	<b>Características Significativas</b>
<b>INGRESOS DE GESTION</b>	<b>435,275,496</b>	<b>Incluye el Ingreso Devengado y Recaudado como son: Impuestos, Derechos, Productos de Tipo Corriente, Aprovechamientos de Tipo Corriente.</b>
<b>IMPUESTOS</b>	<b>100,566,997</b>	<b>Incluye Ingreso Devengado y Recaudado como son: Impuestos sobre los Ingresos; Impuestos Sobre el Patrimonio; Impuestos sobre la Producción, el Consumo y las Transacciones; y Accesorios.</b>
IMPUESTOS SOBRE LOS INGRESOS	490,163	Incluye Ingreso Devengado y Recaudado como son: Impuestos sobre Espectáculos Públicos, Impuestos sobre Honorarios por Servicios Médicos Profesionales,
IMPUESTOS SOBRE EL PATRIMONIO	72,176,338	Incluye Ingreso Devengado y Recaudado como son: Impuesto Predial, Impuesto sobre Adquisición de Vehículos de Motor Usados que se Realicen entre Particulares.
IMPUESTOS SOBRE LA PRODUCCIÓN, EL CONSUMO Y LAS TRANSACCIONES	26,009,147	Incluye Ingreso Devengado y Recaudado como son: Impuestos sobre Instrumentos Públicos y Operaciones Contractuales.
ACCESORIOS DE IMPUESTOS	1,891,349	Incluye Ingreso Devengado y Recaudado como son: Recargos sobre Impuestos de Honorarios por Servicios Médicos Profesionales e Impuesto Predial y Honorarios de Ejecución sobre Impuestos de Honorarios por Servicios Médicos Profesionales.
<b>DERECHOS</b>	<b>214,373,307</b>	<b>Incluye Ingresos Devengado y Recaudado como son: Derechos por Autorizaciones de Uso de la Vía Pública, Derechos por</b>

		<b>Servicios de Transito, Derechos por Uso de Rastro Público, Derechos por servicio de aseo y Recolección de Basura, Derechos por Servicio de Alumbrado Público, Derechos por Servicio de Panteones, Derechos por Servicio de Mercados y Derechos por Licencias de Construcción, Derechos de Licencia de Uso de Suelo, Derechos por Autorizaciones de Rotura de Pavimento, Derechos por Autorizaciones por Anuncios, Carteles o Publicidad, Derechos por Registro de Directores Responsable de Obras, Derechos por Expedición de Certificados de cedula catastral, Accesorios de Derechos y por Otros Derechos.</b>
DERECHOS POR EL USO, GOCE, APROVECHAMIENTO O EXPLOTACION DE BIENES DE DOMINIO PUBLICO	5,580,256	Incluye Ingreso Devengado y Recaudado como son: Por Autorización de Uso de la Vía Publica
DERECHOS POR PRESTACION DE SERVICIOS	206,582,592	Incluye Ingreso Devengado y Recaudado como son: Por Servicio de Transito, Por Uso de Rastro Publico, Por Servicio de Aseo y Limpia, Por Servicio de Alumbrado Público, Por Servicio de Agua Potable, Por Servicio en Panteones, Por Servicio de Mercados, Por Licencia de Construcción, Por Licencia de Urbanización, Por Licencia de Uso de Suelo, Por Autorización de Rotura de Pavimento, Por Licencias, Permisos o Autorizaciones por Anuncios, Por Expedición de Cedula Catastral, Por Registro de Directores Responsables de Obra, Por Expedición de Certificados, Certificaciones, Constancias y Duplicados de Documentos
ACCESORIOS DE DERECHOS	2,121,889	Incluye Ingreso Devengado y Recaudado como son: Recargos, Multas, Honorarios de Ejecución
OTROS DERECHOS	88,570	Incluye Ingreso Devengado y Recaudado como son: otros derechos
<b>PRODUCTOS</b>	<b>38,146,711</b>	<b>Incluye el Ingresos Devengado y Recaudado como son: Productos sobre el Arrendamiento de Bienes Muebles e Inmuebles del Municipio, Intereses Financieros, Desperdicios Industriales y Servicios por el Transporte Urbano Municipal.</b>
PRODUCTOS DERIVADOS DEL USO Y APROVECHAMIENTO DE BIENES NO SUJETOS A REGIMEN DE DOMINIO PUBLICO	854,480	Incluye Ingreso Devengado y Recaudado como son: Por Arrendamiento de Bienes Muebles e Inmuebles del Municipio
ENAJENACION DE BIENE MUEBLES NO SUJETOS A SER INVENTARIADOS	500	Incluye Ingreso Devengado y Recaudado como son: Enajenacion De Bienes Muebles No Sujetos A Ser Inventariados
OTROS PRODUCTOS QUE GENERAN INGRESOS CORRIENTES	37,291,731	Incluye Ingreso Devengado y Recaudado como son: Intereses Financieros, Otros Productos

<b>APROVECHAMIENTOS</b>	<b>82,188,481</b>	<b>Incluye los Ingresos Devengados y Recaudados la recaudación de Aprovechamientos sobre Multas Federales no Fiscales, Zona Federal Marítimo Terrestre, Multas Municipales, Donaciones y aprovechamientos Diversos.</b>
INCENTIVOS DERIVADOS DE LA COLABORACION FISCAL	63,644,231	Incluye Ingreso Devengado y Recaudado como son: Multas Federales no Fiscales, Zona Federal Marítimo Terrestre, Accesorios Derivados de la Colaboración Fiscal, Otros Incentivos
MULTAS	2,286,506	Incluye Ingreso Devengado y Recaudado como son: Multas Municipales
INDENMINIZACIONES	146	Incluye Ingreso Devengado y Recaudado como son: Indemnizaciones por daños a bienes municipales
REINTEGROS	1,738,296	Incluye Ingreso Devengado y Recaudado como son: Reintegros
ACCESORIOS DE APROVECHAMIENTOS	37,841	Incluye Ingreso Devengado y Recaudado como son: Recargos, Honorarios de Ejecución
OTROS APROVECHAMIENTOS	14,481,462	Incluye Ingreso Devengado y Recaudado como son: Donaciones, Concesiones y Contratos, Otros Aprovechamientos
<b>PARTICIPACIONES, APORTACIONES, TRANSFERENCIAS, ASIGNACIONES, SUBSIDIOS, Y OTRAS AYUDAS.</b>	<b>897,203,945</b>	<b>Incluye los Ingresos Devengados y Recaudados como son: Participaciones y Aportaciones así como Transferencias, Asignaciones, Subsidios y Otras Ayudas.</b>
PARTICIPACIONES Y APORTACIONES	756,865,037	Incluye los Ingresos Devengados y Recaudados como son: Participaciones, Aportaciones y Convenios
PARTICIPACIONES	523,852,412	Incluye Ingresos Devengados y Recaudados del Fondo de Participaciones al Municipio como son: Fondo General, Fondo de Fiscalización y Recaudación, Fondo de Fomento Municipal, Impuesto Especial sobre Producción y Servicios, Impuesto Sobre Automóviles Nuevos, Fondo de Extracción de Hidrocarburos, IESP de Gasolina y Diésel, Fondo de Compensación ISAN, A la Venta de Bebidas con Contenido Alcohólico y Derechos por Placas y Refrendos Vehiculares 2016.
APORTACIONES	233,012,625	Incluye Ingresos Devengados y Recaudados de los Fondos de Aportación para Municipios como son: Fondo de Aportaciones para el Fortalecimiento de los Municipios y de las Demarcaciones Territoriales del Distrito Federal (FORTAMUN-DF), 2% sobre Nóminas y el Impuesto Adicional para la Preservación del Patrimonio Cultural Infraestructura y Deporte 2016.
CONVENIOS	57,522,688	Incluye Convenios como son: Fondo de Apoyo en Infraestructura (FAIP 2016), Fondo Nacional para las Cultura y las Artes (FONCA 2016 Recurso 2016) y Derecho Adicional Sobre la Extracción del Petróleo.
<b>TRANSFERENCIAS, ASIGNACIONES,</b>	<b>82,816,220</b>	<b>Incluye ingresos devengados y recaudados como son: Transferencias Internas y Asignaciones del Sector Publico.</b>

<b>SUBSIDIOS Y OTRAS AYUDAS</b>		
TRANSFERENCIAS INTERNAS Y ASIGNACIONES DEL SECTOR PUBLICO	42,380,521	Incluye Ingreso Devengado y Recaudado lo siguiente: Apoyo a Juntas, Comisarias y Agencias Municipales 2017, Apoyo Financiero Estatal 2016 y Fondo de Entidades Federativas y Municipios Productores de Hidrocarburos 2016.
TRANSFERENCIAS DEL RESTO DEL SECTOR PUBLICO	40,258,542	Incluye Ingreso Devengado y Recaudado lo siguiente: Transferencias recibidas de Entidades del Restos del Sector Publico
SUBSIDIOS Y SUBVENCIONES	177,157	Incluye Ingreso Devengado y Recaudado lo siguiente: Subsidios y Subvenciones por cobrar a la Federación
<b>TOTAL DE INGRESOS</b>	<b>\$1,332,479,441</b>	<b>Incluye los Ingresos Devengados y Recaudados como son: Ingresos de Gestión; Participaciones y Aportaciones; y Transferencias, Asignaciones, Subsidios y Otras Ayudas.</b>

2. El Municipio de Campeche no cuenta con otros ingresos y beneficios según muestra el Estado de Actividades.

3. Se detalla a continuación los Gastos y Otras Perdidas según el siguiente cuadro.

<b>GASTOS Y OTRAS PERDIDAS</b>		<b>Características significativas</b>	<b>%</b>
<b>GASTOS DE FUNCIONAMIENTO</b>			
<b>SERVICIOS PERSONALES</b>	<b>\$511,860,847</b>	<b>Incluye los Egresos Devengados por Servicios Personales</b>	43%
Remuneraciones Al Personal De Carácter Permanente	\$177,299,484.07		
Remuneraciones Al Personal De Carácter Transitorio	\$63,661,107		
Remuneraciones Adicionales Y Especiales	\$171,077,266		
Seguridad Social	\$56,202,367		
Otras Prestaciones Sociales Y Económicas	\$28,933,359		
Previsiones	-		
Pago De Estímulos A Servidores Públicos	\$14,687,264		
<b>MATERIALES Y SUMINISTRO</b>	<b>\$110,900,237</b>	<b>Incluye los Egresos Devengados por Materiales y Suministros</b>	9%
Materiales De Administración, Emisión De Documentos Y Artículos De Oficiales	\$15,359,422		
Alimentos Y Utensilios	\$11,540,456		
Materias Primas Y Materiales De Producción Y	\$0		

Comercialización			
Materiales Y Artículos De Construcción Y De Reparación	\$33,794,014		
Productos Químicos, Farmacéuticos Y De Laboratorios	\$1,091,284		
Combustibles, Lubricantes Y Aditivos	\$36,367,703		
Vestuario, Blancos, Prendas De Protección Y Artículos Deportivos	\$2,904,668		
Materiales Y Suministro Para Seguridad	\$354,380		
Herramientas, Refacciones Y Accesorios Menores	\$9,488,310		
<b>SERVICIOS GENERALES</b>	<b>285,145,913.36</b>	<b>Incluye los Egresos Devengados por Servicios Generales.</b>	24%
Servicios Básicos	93,375,901.07		
Servicios De Arrendamiento	45,476,209.65		
Servicios Profesionales, Científicos, Técnicos Y Otros Servicios	11,138,033.70		
Servicios Financieros, Bancarios Y Comerciales	2,709,791.74		
Servicios De Instalación, Reparación, Mantenimiento Y Conservación	78,656,302.62		
Servicios De Comunicación Social Y Publicidad	20,702,634.54		
Servicios De Traslados Y Viáticos	8,781,645.75		
Servicios Oficiales	8,931,961.95		
Otros Servicios Generales	15,373,432.34		
<b>TRANSFERENCIAS, ASIGNACIONES, SUBSIDIOS Y OTROS SERVICIOS</b>	<b>\$196,226,831</b>	<b>Incluye los Egresos Devengados por Transferencias Internas y Asignaciones al Sector Publico</b>	16%
Asignaciones Al Sector Público	\$3,527,470		
Transferencias Internas Y Asignaciones Al Sector Público	\$126,024,274		
Transferencias Al Resto Del Sector Público	\$9,990,638		
Subsidios Y Subvenciones	1,175,940		
Ayudas Sociales	3,186,385		
Pensiones Y Jubilaciones	52,322,124		

Transferencias A Fideicomisos, Mandatos Y Otros Análogos	0		
Transferencias A La Seguridad Social	0		
Donativos	0		
Transferencias Al Exterior	0		
<b>PARTICIPACIONES Y APORTACIONES</b>	<b>\$22,740,518</b>	<b>Incluye los Egresos Devengados como son: Convenios</b>	2%
Participaciones	0		
Aportaciones	0		
Convenios	22,740,518		
<b>INTERESES, COMISIONES Y OTROS GASTOS DE LA DEUDA PUBLICA</b>	<b>\$8,892,119</b>	<b>Incluye los Egresos Devengados por Intereses de la Deuda Pública</b>	0.74%
Intereses De La Deuda Pública	8,892,119		
Comisiones De La Deuda Pública	\$0.00		
Gastos De La Deuda Pública	\$0.00		
Costos Por Cobertura	\$0.00		
Apoyos Financieros	\$0.00		
<b>OTROS GASTOS Y PERDIDAS EXTRAORDINARIAS</b>	<b>50,381,782</b>	<b>Incluye Registros Contables como son: Estimaciones, Depreciaciones, Deteriores, Obsolescencia y Provisiones de Aguinaldo</b>	4%
Estimaciones, Depreciaciones, Deteriores, Obsolescencia y Amortizaciones	22,529,064		
Provisiones	27,852,718.28		
Disminución de Inventarios	0		
Aumento por Insuficiencia de Estimaciones por Pérdida o Deterioro y Obsolescencia	0		
Aumento por Insuficiencia de Provisiones	0		
Otros Gastos	0		
<b>Inversión Pública</b>	<b>10,475,993.00</b>	<b>Incluye Registros Contables como son: la Inversión Pública No capitalizable relativo a la terminación de Obras en Proceso que Finalizan de los Diferentes Fuentes de Financiamiento con las que se ejecutan.</b>	1%
Inversión Pública no Capitalizable	10,475,993		



<b>Total de Gastos y Otras Pérdidas</b>	<b>\$1,196,624,241</b>	<b>Incluye los Egresos Devengados como son: Gastos de Funcionamiento; Transferencias, Asignaciones, Subsidios y Otras Ayudas; Participaciones y Aportaciones; Intereses, Comisiones y Otros Gastos de la Deuda Publica y Otros Gastos y Perdidas Extraordinarias Incluye los Registros Contables como son: Otros Gastos y Pedidas Extraordinarias e Inversión Publica</b>	<b>100%</b>
---	------------------------	---	-------------

**III) Notas al Estado de Variación en la Hacienda Pública**

1. Se detalla las modificaciones al Patrimonio contribuido según el siguiente cuadro.

<b>MODIFICACIONES AL PATRIMONIO CONTRIBUIDO</b>	<b>TIPO</b>	<b>NATURALEZA</b>	<b>MONTO MODIFICADO</b>	<b>MONTO ACTUAL</b>
Bienes Muebles	DONACIONES	CONVENIO	0	17'385,148.05

2. Se detalla las modificaciones al Patrimonio Generado según el siguiente cuadro

<b>MODIFICACIONES AL PATRIMONIO GENERADO</b>	<b>SALDO INICIAL</b>	<b>MONTO</b>	<b>SALDO FINAL</b>	<b>PROCEDENCIA DE LOS RECURSOS QUE LO MODIFICAN</b>
RESULTADO DE EJERCICIOS ANTERIORES	\$706,680,199.89	0	\$706,680,199.89	SE INTEGRA POR LOS SUPERAVIT O DEFICIT DE CADA EJERCICIO FINANCIERO.
RESERVAS	1'000,000.00	0	1'000,000.00	SE INETEGRA DEL FONDO AUTORIZADO POR EL CABILDO.
RECTIFICACIONES DE RESULTADOS DE EJERCICIOS ANTERIORES	-\$33,729,433.06	193,472,542.09	159,743,109.03	SE INTEGRA POR LA OMISION, INEXACTITUDES, REGISTROS CONTABLES EXTEMPORANEOS, ERRORES ARITMETICOS, ERRORES EN LA APLICACIÓN DE POLITICAS CONTABLES ASI

				COMO LA INADVERTENCIA Y MALA INTERPRETACION DE HECHOS.
--	--	--	--	--

**IV) Notas al Estado de Flujos de Efectivo  
Efectivo y equivalentes**

1. El análisis de los saldos inicial y final que figuran en la última parte del Estado de Flujo de Efectivo en la cuenta de efectivo y equivalentes según el siguiente cuadro:

	2017	2016	ANALISIS
Efectivo	1,485,860.17	\$ 349,404.14	El incremento en el rubro Efectivo se debe a la recaudación que se encuentra en trámite del depósito correspondiente. El saldo en el rubro de Efectivo en Bancos- Tesorería se debe a la recaudación de los ingresos de gestión. El incremento en Efectivo/ Dependencias y Otros se debe a que no se han aplicado los pagos a los recursos devengados de transferencias etiquetadas.
Efectivo en Bancos- Tesorería	3,003,899.33	8,902,177.61	
Efectivo/ Dependencias y Otros	20,841,156.35	15,841,182.47	
Inversiones temporales (hasta 3 meses)	5,049.62	5,048.40	
Fondos con afectación específica	0.00	0.00	
Depósitos de fondos de terceros en garantía	1'000,000.00	1'000,000.00	
<b>Total de Efectivo y Equivalentes</b>	<b>\$20,841,156.35</b>	<b>\$25,097,812.62</b>	

2. Se detalla las adquisiciones de bienes muebles e inmuebles con su monto global ; así como el importe de los pagos realizados en el periodo que se realizó, cabe mencionar que no fueron realizadas mediante subsidios de capital del sector central, según el siguiente cuadro:

Partida	Objeto del Gasto	Devengado	Pagado
5000	BIENES MUEBLES, INMUEBLES E INTANGIBLES	<b>2,870,801.39</b>	<b>2,317,288.18</b>
<b>5100</b>	<b>Mobiliario y equipo de administración</b>	<b>1,335,931.16</b>	<b>1,012,273.96</b>
5111	Muebles de oficina y estantería	51,533.32	51,533.32
5121	Muebles, excepto de oficina y estantería	-	-
5131	Bienes artísticos y culturales y científicos	-	-
5151	Equipo de cómputo y de tecnología de la información	835,635.44	517,228.38

5191	Otros mobiliarios y equipos de administración	448,762.40	443,512.26
<b>5200</b>	<b>Mobiliario y equipo educacional y recreativo</b>	<b>130,021.35</b>	<b>130,021.35</b>
5211	Equipos y aparatos audiovisuales	62,200.24	62,200.24
5231	Cámaras fotográficas y de video	67,821.11	67,821.11
5291	Otro Mobiliario y equipo educacional y recreativo		
<b>5300</b>	<b>Equipo e Instrumental Médico y de Laboratorio</b>	<b>843,923.94</b>	<b>653,870.25</b>
5311	Equipo médico y de laboratorio	837,860.24	653870.25
5321	Instrumental médico y de laboratorio	6,063.70	0
<b>5400</b>	<b>Vehículos y equipo de transporte</b>	<b>246,972.31</b>	<b>246,972.31</b>
5411	Vehículos y equipo terrestre	246,972.31	246,972.31
<b>5600</b>	<b>Maquinaria, otros equipos y herramientas</b>	<b>313,952.63</b>	<b>274,150.31</b>
5611	Maquinaria y equipo agropecuario	38,400.00	38,400.00
5621	Maquinaria y equipo industrial	188,190.93	183,254.99
5631	Maquinaria y equipo de construcción	-	0
5641	Sistemas de aire acondicionado, calefacción	34,866.38	0
5651	Equipo de comunicación y telecomunicación	35,573.21	35,573.21
5661	Equipos de generación eléctrica, aparatos y accesorios	3,315.61	3,315.61
5671	Herramientas y máquinas-herramienta	3,514.50	3,514.50
5691	Otros equipos bienes muebles	10,092.00	10,092.00
<b>5900</b>	<b>BIENES INMUEBLES</b>	<b>-</b>	<b>-</b>
5811	Terrenos	-	-

3. Se detalla la Conciliación de los Flujos de Efectivo Netos de las Actividades de Operación y la cuenta de Ahorro/Desahorro antes de Rubros Extraordinarios según el siguiente cuadro.

	<b>2017</b>	<b>2016</b>
<b>Ahorro/Desahorro antes de rubros Extraordinarios</b>	<b>135,855,200</b>	<b>-13,317,515.60</b>
Depreciación	22,529,064	9,543,186.18

**IV) Conciliación entre los Ingresos Presupuestarios y Contables, así como entre los Egresos Presupuestarios y los Gastos Contables**

Se detalla la Conciliación entre los Ingresos Presupuestarios y Contables según el siguiente cuadro:

<b>Municipio de Campeche</b> <b>Conciliación entre los Ingresos Presupuestarios y Contables</b> <b>Correspondiente del 1 de Enero al 31 de Diciembre de 2017</b> <b>(Cifras en pesos)</b>		
<b>1. Ingresos Presupuestarios</b>		<b>1,440,722,069</b>
<b>2. Más ingresos contables no presupuestarios</b>		<b>0</b>
Incremento por variación de inventarios	0	
Disminución del exceso de estimaciones por pérdida o deterioro u obsolescencia	0	
Disminución del exceso de provisiones	0	
Otros ingresos y beneficios varios	0	
Otros ingresos contables no presupuestarios	0	
<b>3. Menos ingresos presupuestarios no contables</b>		<b>30,098,047</b>
Productos de capital	30,098,047	
Aprovechamientos capital	0	
Ingresos derivados de financiamientos	0	
Otros Ingresos presupuestarios no contables	0	
<b>4. Ingresos Contables (4 = 1 + 2 - 3)</b>		<b>1,410,624,022</b>

**Nota: Información que emite el Sistema Automatizado de Administración y Contabilidad Gubernamental (SAACG.NET)**

Se detalla la Conciliación entre los Egresos Presupuestarios y Contables según el siguiente cuadro:

<b>Municipio de Campeche</b> <b>Conciliación entre los Egresos Presupuestarios y los Gastos Contables</b> <b>Correspondiente del 1 de Enero al 31 de Diciembre de 2017</b>		
<b>1. Total de egresos (presupuestarios)</b>		<b>1,436,567,069</b>
<b>2. Menos egresos presupuestarios no contables</b>		<b>300,800,603</b>
Mobiliario y equipo de administración	1,335,931	
Mobiliario y equipo educacional y recreativo	130,021	
Equipo e instrumental médico y de laboratorio	843,924	
Vehículos y equipo de transporte	246,972	
Equipo de defensa y seguridad	0	
Maquinaria, otros equipos y herramientas	313,953	
Activos biológicos	0	
Bienes inmuebles	0	
Activos intangibles	0	
Obra pública en bienes propios	0	
Acciones y participaciones de capital	0	
Compra de títulos y valores	0	
Inversiones en fideicomisos, mandatos y otros análogos	0	

Provisiones para contingencias y otras erogaciones especiales	0
Amortización de la deuda pública	56,176,926
Adeudos de ejercicios fiscales anteriores (ADEFAS)	138,196,257
Otros Egresos Presupuestales No Contables	103,556,619

<b>3. Más Gasto Contables No Presupuestales</b>		<b>60,857,776</b>
Estimaciones, depreciaciones, deterioros, obsolescencia y amortizaciones	22,529,064	
Provisiones	27,852,718	
Disminución de inventarios	0	
Aumento por insuficiencia de estimaciones por pérdida o deterioro u obsolescencia	0	
Aumento por insuficiencia de provisiones	0	
Otros Gastos	0	
Otros Gastos Contables No Presupuestales	10,475,993	

**4. Total de Gasto Contable (4 = 1 - 2 + 3)**

**1,196,624,241**

**Nota: Información que emite el Sistema Automatizado de Administración y Contabilidad Gubernamental (SAACG.NET)**

**b) NOTAS DE MEMORIA (CUENTAS DE ORDEN)**

Estas notas se usan para informar los valores que no afectan o modifican el Estado de Situación Financiera y su incorporación es necesaria para fines de recordar y controlar en general aspectos administrativos o bien para consignar derechos o responsabilidades contingentes que pueden, o no, presentarse en el futuro.

En atención al párrafo anterior el registro se realiza en las cuentas de orden que detallan a continuación:

**Cuentas de Orden Contables y Presupuestarias  
Contables:**

**Estas son Cuentas de Orden Contables**

**Valores**

1. La Unidad Administrativa de Catastro de la Administración Pública Centralizada reporta rezagos al 31 de Diciembre de 2017, por concepto de Impuesto Predial, 64977 Predios como se integran a continuación: 2779 No. o tipo de suelo, 45,031 habitacional, 1,187 comercial y de servicios, 20 industrial, 9,740 baldío enmontados, 158 preservación ecológica, 2,182 terrenos explotados, 3,444 terrenos inexplorados, 0 estímulo fiscal, 0 exentos, 436 baldíos limpios.
2. El organismo paramunicipal del Sistema Municipal de Agua Potable y Alcantarillado de Campeche de la Administración Pública Descentralizada reporta rezagos al 31 de Diciembre de 2017, por Servicios de Agua Potable, un importe de \$199,526,358.63(son: ciento noventa y nueve millones quinientos veintiséis mil trescientos cincuenta y ocho 63/100 m.n.). Un total de 79,243 usuarios de IV zonas como se integran a continuación: Zona I 36,083 Zona II 37,575, Zona III 2,847 y Zona IV 2,738.
3. La Unidad Administrativa de Tesorería de la Administración Pública Centralizada reporta rezagos al 31 de Diciembre de 2017, por concepto de Multas Administrativas Federales no

Fiscales un importe de \$16, 412,009.67 (son: dieciséis millones cuatrocientos doce mil nueve pesos 67/100 m. n.). Un total de 683 multas como se integran a continuación: 299 PAE \$2, 609,796.42, 341 No Trabajados \$12, 995,406.05, 18 llocalizable \$103,000.00, 19 Juicio De Nulidad \$664,807.20 y 6 Convenio \$39,000.00.

- La Unidad Administrativa de Servicios Públicos de la Administración Pública Centralizada reporta rezagos al 31 de Diciembre de 2016, por concepto de derecho de piso con importe de \$3, 139,579.70 (son: tres millones ciento treinta y nueve mil quinientos setenta y nueve pesos 70/00 m.n.). Como se integra a continuación: Mercado Pedro Sainz de Baranda con un importe de \$3, 063,858.20 pesos (son: tres millones sesenta y tres mil ochocientos cincuenta y ocho pesos 20/00 m.n.) y Mercados periféricos con un importe de \$75,721.50 (son: setenta y cinco mil setecientos veintiún mil pesos 50/00 m.n) y tarjeta de control con un importe de \$ 213,201.50 (son: doscientos trece mil doscientos un peso 50/100 m.n.). Como se integra a continuación: Mercado Pedro Sainz de Baranda con un importe de \$192,899.50 (son: ciento noventa y dos mil ochocientos noventa y nueve mil pesos 50/100 m.n.) y Mercados periféricos con un importe de \$20,302.00 (son: veinte mil trescientos dos pesos 00/100 m.n.)

#### **Emisión de Obligaciones**

El Municipio de Campeche no ha realizado operaciones relacionadas con la emisión de obligaciones.

**Avales y garantías** El Municipio de Campeche no ha realizado operaciones relacionadas con los avales y garantías.

#### **Juicios**

##### **Juicios a cargo del H. Ayuntamiento**

- La Unidad Administrativa de Consejería Jurídica de la Administración Pública Centralizada reporta al 31 de Diciembre de 2017 Juicios a cargo \$34, 859,766.81 (son: Treinta y Cuatro Millones ochocientos cincuenta y nueve mil setecientos sesenta y seis 81 /00 m.n.), en trámites de resolución como se relaciona en el siguiente cuadro:

<b>DEMANDAS</b>			
<b>CANTIDAD</b>	<b>TIPO</b>	<b>STATUS</b>	<b>TOTAL</b>
2	Contencioso Administrativo de nulidad	En trámite de Resolución	43,623.40
8	Laboral	En trámite de Resolución	8,665,389.90
1	Juicio Ordinario Mercantil	En trámite de Resolución	829,399.96
2	Juicio Ordinario Civil	En trámite de Resolución	24,019,161.60
1	Juicio Mercantil Oral	En trámite de Resolución	1,161,511.13
6	Juicio de Amparo	En trámite de Resolución	140,680.82
			<b>34,859,766.81</b>

### **Juicios a favor del H. Ayuntamiento**

1. La unidad administrativa de Consejería Jurídica de la Administración Pública Centralizada reporta al 31 de Diciembre de 2017 Juicios a favor por \$ 580,220.40 (son: quinientos ochenta mil doscientos veinte 40/00 M.N) en trámites de resolución como se relaciona en el siguiente cuadro:

<b>DEMANDAS</b>			
<b>CANTIDAD</b>	<b>TIPO</b>	<b>STATUS</b>	<b>TOTAL</b>
6	Contencioso Administrativo de nulidad	En trámite de Resolución	\$ 580,220.40

### **Bienes concesionados o en comodato**

El Municipio de Campeche tiene bajo custodia bienes arqueológicos, artísticos e históricos que se detallan a continuación:

Plaza de la Independencia (Parque Principal)  
Alameda Francisco de Paula Toro  
Archivo Municipal (Ex Cárcel)  
Palacio Municipal

### **Presupuestarias**

#### **Cuentas de Ingresos**

En las cuentas presupuestarias de ingresos se encontrará información relativa a la Ley de Ingresos del Municipio de Campeche para el ejercicio fiscal 2016. Así como sus ampliaciones y reducciones en el ejercicio fiscal.

#### **Cuentas de Egresos**

En las cuentas presupuestarias de egresos se encontrará información relativa al Presupuesto de Egresos del Municipio de Campeche para el ejercicio fiscal 2016. Así como sus ampliaciones y reducciones en el ejercicio fiscal.

Se detalla de manera agrupada, en las Notas a los Estados Financieros las cuentas de orden contables según el siguiente cuadro:

<b>CUENTAS DE ORDEN CONTABLES</b>	<b>MONTO</b>
Valores	\$300,800,313.38
Emisión de Obligaciones	0
Avales y Garantías	0
Juicios	123´249,586.73
Inversión Mediante Proyectos para prestación de servicios (PPS)	0
Bienes en concesionados o en Comodato (Bienes Arqueológicos, artísticos e Históricos)	4.00

Se detalla de manera agrupada, en las Notas a los Estados Financieros las cuentas de orden presupuestaria según el siguiente cuadro:

<b>CUENTAS DE ORDEN PRESUPUESTARIA Ley de Ingresos</b>	<b>MONTO (saldo)</b>
LEY DE INGRESOS ESTIMADA	1,074,588,516.00
LEY DE INGRESOS POR EJECUTAR	4,960,268.43
MODIFICACIONES A LA LEY DE INGRESOS ESTIMADA	371,093,821.13
LEY DE INGRESOS DEVENGADA	1,440,722,068.70
LEY DE INGRESOS RECAUDADA	1,410,811,419.70

Se detalla de manera agrupada, en las Notas a los Estados Financieros las cuentas de orden presupuestaria según el siguiente cuadro:

<b>CUENTAS DE ORDEN PRESUPUESTARIA Presupuesto de Egresos</b>	<b>MONTO (saldo)</b>
PRESUPUESTO DE EGRESOS APROBADO	1,074,588,516
PRESUPUESTO DE EGRESOS POR EJERCER	0
MODIFICACIONES AL PRESUPUESTO DE EGRESOS APROBADO	371,093,821.13
PRESUPUESTO DE EGRESOS COMPROMETIDO	1,445,682,337.13
PRESUPUESTO DE EGRESOS DEVENGADO	1,436,567,068.76
PRESUPUESTO DE EGRESOS EJERCIDO	1,434,779,802.76
PRESUPUESTO DE EGRESOS PAGADO	1,405,716,558.07

## **c) NOTAS DE GESTIÓN ADMINISTRATIVA**

### **1. INTRODUCCIÓN**

Los Estados Financieros del H. Ayuntamiento del Municipio de Campeche, proveen de información financiera a los principales usuarios de la misma, al Congreso y a los ciudadanos.

El objetivo del presente documento es la revelación del contexto y de los aspectos económicos-financieros más relevantes que influyeron en las decisiones del período, y son considerados en la elaboración de los estados financieros de los mismos para la mayor comprensión y aclaración de particularidades.

De esta manera, se informa y explica la respuesta del Ayuntamiento del Municipio de Campeche a las condiciones relacionadas con la información financiera de cada período de gestión; además, de exponer aquellas políticas que podrían afectar la toma de decisiones en períodos posteriores.

### **2. PANORAMA ECONÓMICO Y FINANCIERO**

De acuerdo a la Ley de Coordinación Fiscal los municipios recibirán participaciones y aportaciones federales, las cuales representan un porcentaje significativo de los ingresos, del H. Ayuntamiento del Municipio de Campeche.

Es importante señalar que la participación estatal ministrada en el primer trimestre octubre-diciembre 2017, ha aumentado con respecto a la participación del primer trimestre octubre-diciembre 2016.



De igual manera la participación estatal ministrada en el ejercicio fiscal 2017, ha aumentado con respecto a la participación del ejercicio fiscal 2016.

### **3. AUTORIZACIÓN, HISTORIA Y ENTORNO FISCAL**

#### a) Fecha de creación del Ente

Por Decreto del Gobierno Constitucionalista del Estado de Campeche el día martes 7 de Diciembre de 1915 en su artículo 3 establece la creación del Municipio de Campeche.

El Honorable Ayuntamiento del Municipio de Campeche se inscribió en el Registro Federal de Contribuyente el día 1º. de Enero de 1974 , como persona moral con fines no lucrativos, teniendo como únicas obligaciones la retención de impuestos por salarios, honorarios pagados a personas físicas independientes y por arrendamientos de acuerdo a la Ley de Impuesto Sobre la Renta vigente; así como presentar sus declaraciones informativas por dichas obligaciones.

#### b) Principales cambios en su estructura

El Honorable Ayuntamiento del Municipio de Campeche para el ejercicio de sus atribuciones y despacho de los asuntos de la administración, en su trigésima sexta sesión ordinaria de cabildo celebrada el día 25 del mes de septiembre del año 2015 mediante acuerdo número 327 ha tenido a bien aprobar y expedir el reglamento de la administración pública municipal de Campeche en el cual describe la estructura administrativa por la cual será auxiliada y se detalla a continuación.

##### A. Unidades Administrativas

- I. Secretaría del H. Ayuntamiento;
- II. Tesorería
- III. Contraloría
- IV. Planeación
- V. Consejería Jurídica
- VI. Administración y Calidad
- VII. Obras Publicas
- VIII. Servicios Públicos
- IX. Desarrollo y Planeación Urbana
- X. Catastro
- XI. Medio Ambiente y Desarrollo Sustentable;
- XII. Desarrollo Social, Humano y Asuntos Indígenas
- XIII. Desarrollo Económico, Turismo y Competitividad
- XIV. Atención y Participación Ciudadana
- XV. Cultura; y
- XVI. Protección Civil
- XVII. Transparencia

##### B. Autoridades auxiliares

- I. H.H Juntas Municipales
- II. Comisarios municipales
- III. Agentes municipales
- IV. Delegados de sector
- V. Inspectores de cuartel; y
- VI. Jefes de manzanas.

### **4. ORGANIZACIÓN Y OBJETO SOCIAL**

#### a) Objeto social

El Honorable Ayuntamiento del Municipio de Campeche en su trigésima sexta sesión ordinaria de cabildo celebrada el día 25 del mes de septiembre del año 2015 mediante acuerdo número 326 ha tenido a bien aprobar y expedir el Bando Municipal en el cual señala el objeto social de acuerdo a lo siguiente:

Artículo 5...

Fracción I;

Fracción II: Honorable Ayuntamiento de Campeche es el órgano colegiado y deliberante encargado del Gobierno y Administración del Municipio de Campeche.

b) Principal actividad

Artículo 5...

Fracción I: se encarga de la ejecución de las acciones contenidas en el Plan Municipal de Desarrollo, Programas Anuales y específicos de trabajo

c) Ejercicio fiscal

Para el ejercicio fiscal 2017 se aprobó lo siguiente:

- La Ley de Ingresos del Municipio de Campeche para el ejercicio fiscal 2017, mediante decreto publicado en el Periódico Oficial del Estado por la LXI Legislatura del Congreso del Estado.
- El Presupuesto de Egresos del Municipio de Campeche para el ejercicio fiscal 2017 se aprobó en la Décimo Quinta Sesión Ordinaria de Cabildo celebrada el día veintitrés de diciembre del 2016.

d) Régimen jurídico

El Honorable Ayuntamiento del Municipio de Campeche se encuentra regido por la ley orgánica de los municipios del Estado de Campeche en el artículo 2 que señala lo siguiente:

El municipio es autónomo para con arreglo de ordenamientos aplicables, regular durante el Bando Municipal y los reglamentos municipales, sus relaciones con el estado y otros municipios, las funciones de su competencia así como los servicios públicos a su cargo, organizar la administración pública municipal, administrar su hacienda, disponer de su patrimonio, determinar sus planes y programas así como asegurar la participación ciudadana y vecinal.

e) Contribuciones que esté obligado a pagar o retener.

<b>Descripción de la Obligación</b>	<b>Descripción Vencimiento</b>
Declaración informativa anual de retenciones de ISR por arrendamiento de inmuebles	A más tardar el 15 de febrero del año siguiente
Entero de retenciones mensuales de ISR por sueldos y salarios	A más tardar el día 17 del mes inmediato posterior al periodo que corresponda
Declaración informativa anual de pagos y retenciones de servicios profesionales. Personas Morales. Impuesto Sobre la Renta	A más tardar el 15 de febrero del año siguiente
Entero mensual de retenciones de ISR de ingresos por arrendamiento.	Conjuntamente con la retención por salarios o asimilados a salarios (17 de cada mes en su defecto)
declaración informativa anual de retenciones de ISR por sueldos y salarios e ingresos asimilados a salarios	A más tardar el 15 de febrero del año siguiente
Entero de retención de ISR por servicios profesionales. MENSUAL	A más tardar el día 17 del mes inmediato posterior al periodo que corresponda.
Informativa anual del subsidio para el empleo	A más tardar el 15 de febrero de cada año

f) Estructura organizacional básica

El Honorable Ayuntamiento del Municipio de Campeche para el ejercicio de sus atribuciones y despacho de los asuntos de la administración, en su trigésima sexta sesión ordinaria de cabildo celebrada el día 25 del mes de septiembre del año 2015 mediante acuerdo número 327 ha tenido a bien aprobar y expedir el reglamento de la administración pública municipal de Campeche en el cual describe la estructura administrativa por la cual será auxiliada y se detalla a continuación.

C. Unidades Administrativas

- XVIII. Secretaría del H. Ayuntamiento;
- XIX. Tesorería
- XX. Contraloría
- XXI. Planeación
- XXII. Consejería Jurídica
- XXIII. Administración y Calidad
- XXIV. Obras Públicas
- XXV. Servicios Públicos
- XXVI. Desarrollo y Planeación Urbana
- XXVII. Catastro
- XXVIII. Medio Ambiente y Desarrollo Sustentable;
- XXIX. Desarrollo Social, Humano y Asuntos Indígenas
- XXX. Desarrollo Económico, Turismo y Competitividad
- XXXI. Atención y Participación Ciudadana
- XXXII. Cultura; y
- XXXIII. Protección Civil
- XXXIV. Transparencia

D. Autoridades auxiliares

- VII. H.H Juntas Municipales
- VIII. Comisarios municipales
- IX. Agentes municipales
- X. Delegados de sector
- XI. Inspectores de cuartel; y
- XII. Jefes de manzanas.

g) Fideicomisos, mandatos y análogos de los cuales es fideicomitente o fideicomisario.

El Honorable Ayuntamiento del Municipio de Campeche cuenta con un contrato de fideicomiso irrevocable de Administración y Fuentes de pago número 745234 celebrado con el "Banco Mercantil del Norte, SA, Institución de Banca Múltiple Grupo Financiero Banorte"; cuya finalidad es establecer el mecanismo de administración y fuente de pago de las obligaciones contraídas por el fideicomitente en relación con el crédito.

**5. Bases de preparación.**

**a) Normatividad emitida por el CONAC y las disposiciones legales aplicables.**

El Honorable Ayuntamiento del Municipio de Campeche se sujeta a las siguientes disposiciones:

- Ley General de Contabilidad Gubernamental
- Marco conceptual y Postulados Básicos de Contabilidad Gubernamental
- Clasificadores presupuestarios
- Plan de cuentas
- Reglas de registro
- Instructivo de cuentas
- Guías contabilizadoras y modelos de asientos

- Estados financieros contables
- Estados presupuestarios
- Estados e informes programáticos
- Indicadores de postura fiscal
- Cuenta pública
- Lineamientos de control
- Transparencia
- PbR y SED

Emitidos por el Consejo de Armonización Contable (CONAC) y el Consejo para la Implementación del Proceso de Armonización Contable del Estado de Campeche (CIPACAM).

**b) Normatividad aplicada para el reconocimiento, valuación y revelación de los diferentes rubros de la información financiera**

El Honorable Ayuntamiento del Municipio de Campeche lleva a cabo el registro de las operaciones y la preparación de los informes financieros de acuerdo a las Normas de Información Financiera Gubernamental a la Ley General de Contabilidad Gubernamental, Ley Orgánica de los Municipios del Estado de Campeche, ley de Control Presupuestal y Responsabilidad Hacendaria del Estado de Campeche.

**c) Postulados básicos**

El Honorable Ayuntamiento del Municipio de Campeche se apega a los postulados básicos de Contabilidad Gubernamental que tienen como objetivo sustentar técnicamente la contabilidad gubernamental, así como organizar la efectiva sistematización que permita la obtención de información veraz, clara y concisa

Los cuales se detalla a continuación:

- Sustancia Económica
- Entes Públicos
- Existencia Permanente
- Revelación Suficiente
- Importancia Relativa
- Registro e Integración Presupuestaria
- Consolidación de la Información Financiera
- Devengo Contable
- Valuación
- Dualidad Económica
- Consistencia

**d) Normatividad supletoria.**

El Honorable Ayuntamiento del Municipio de Campeche se apega a los postulados que sustentan la manera técnica del registro de las operaciones, la elaboración y presentación de los estados financieros basadas en su razonamiento, eficiencia demostrada, respaldo de legislación especializada y aplicación de la Ley General de Contabilidad Gubernamental.

Cabe señalar que el Marco Conceptual de Contabilidad Gubernamental es la base del Sistema de Contabilidad Gubernamental constituyendo lo referente a lo teórico que define, delimita, interrelaciona e integra de forma lógica- deductiva. Además se apega a los criterios para el desarrollo de normas, valuación, contabilización, obtención y presentación de la información contable y presupuestaria en forma clara, oportuna, confiable y comparable.

- e) **Implementar la base de devengado de acuerdo a la Ley General de Contabilidad Gubernamental.**

**Revelar las nuevas políticas de reconocimiento**

El Honorable Ayuntamiento del Municipio de Campeche no realiza nuevas políticas de reconocimiento en base a lo devengado.

**Plan de Implementación**

El Honorable Ayuntamiento del Municipio de Campeche para la realización de la implementación del reconocimiento en base a lo devengado es desde la aprobación de la Ley General de Contabilidad Gubernamental 1/01/2009.

**Políticas, clasificación y medición en el impacto de la información financiera**

El Honorable Ayuntamiento del Municipio de Campeche ha tenido un impacto en la información financiera ya que reconoce el devengo del gasto y al compararlo con el ingreso del devengo genera una desproporción de los mismos.

**Últimos estados financieros con la normatividad anteriormente utilizada.**

El Honorable Ayuntamiento del Municipio de Campeche no realiza la comparación de la información financiera debido se ha implementado el reconocimiento en base a lo devengado es desde la aprobación de la Ley General de Contabilidad Gubernamental.

**6. Políticas de contabilidad significativas**

a) **Actualización**

El Honorable Ayuntamiento del Municipio de Campeche no realiza una actualización del valor de los activos, pasivos y Hacienda Pública/Patrimonio ya que realiza en base al devengo y valor histórico.

b) **Operaciones en el extranjero y efectos en la información financiera gubernamental.**

El Honorable Ayuntamiento del Municipio de Campeche no realiza operaciones en el extranjero que afecte la información financiera.

c) **Método de valuación de la inversión en acciones de Compañías subsidiarias no consolidadas y asociadas.**

El Honorable Ayuntamiento del Municipio de Campeche no realiza inversión en acciones.

d) **Sistema y método de valuación de inventarios y costo de lo vendido.**

El Honorable Ayuntamiento del Municipio de Campeche no realiza actividades relacionadas con transformación o consumo.

e) **Beneficios a empleados**

El Honorable Ayuntamiento del Municipio de Campeche no realiza cálculo de la reserva actuarial, valor presente de los ingresos esperados comparado con el valor presente de la estimación de gastos tanto de los beneficiarios actuales como futuros.

f) **Provisiones**

El Honorable Ayuntamiento del Municipio de Campeche realiza las provisiones en relación a las sentencias ejecutoriadas por un juez y las reconoce en la fecha que son notificadas, el monto y el plazo que señala las mismas.

**g) Reservas**

El Honorable Ayuntamiento del Municipio de Campeche tiene como objetivo sufragar los gastos por concepto de demandas con resolución de un juez para el pago juicios laborales. El monto es autorizado por el cabildo y el plazo.

**h) Cambios en políticas contables y corrección de errores.**

**Retrospectivos**

El Honorable Ayuntamiento del Municipio de Campeche realiza las políticas contables a través de la unidad administrativa de tesorería notificando a las diferentes áreas que intervienen en el proceso de información contable.

**Prospectivos**

El Honorable Ayuntamiento del Municipio de Campeche realiza las modificaciones pertinentes en las políticas contables a través de la unidad administrativa de tesorería notificando a las diferentes áreas que intervienen en el proceso de información contable y sujetándose al Consejo de Armonización Contable (CONAC)

**i) Reclasificaciones**

El Honorable Ayuntamiento del Municipio de Campeche realiza las reclasificaciones a través de la unidad administrativa de tesorería y son las siguientes:

- Reclasificaciones por Fuente de Financiamiento
- Reclasificaciones por Proyectos
- Reclasificaciones por Unidad Administrativa
- Reclasificaciones por Objeto del Gasto
- Reclasificaciones por Tipo de Gasto

**j) Depuración y cancelación de saldos**

**Depuración y cancelación de saldos**

El Honorable Ayuntamiento del Municipio de Campeche realiza la depuración y cancelación de saldos a través de la unidad responsable de tesorería notificada por las diferentes áreas que intervienen en el proceso de información contable.

**7. Posición en moneda Extranjera y Protección por Riesgo cambiario**

**a) Activos en moneda extranjera.**

El Honorable Ayuntamiento del Municipio de Campeche no realiza operaciones de Activos en moneda extranjera

**b) Pasivos en moneda extranjera.**

El Honorable Ayuntamiento del Municipio de Campeche no realiza operaciones de Pasivos en moneda extranjera

**c) Posición en moneda extranjera**

El Honorable Ayuntamiento del Municipio de Campeche no realiza operaciones de posición en moneda extranjera

**d) Tipo de cambio.**

El Honorable Ayuntamiento del Municipio de Campeche no realiza operaciones de tipo de cambio en moneda extranjera

**e) Equivalente en moneda nacional**

El Honorable Ayuntamiento del Municipio de Campeche no realiza operaciones en moneda nacional.

**8. Reporte analítico del activo**

**a) Vida útil o porcentajes de depreciación, deterioro o amortización utilizados en los diferentes tipos de activos.**

El Honorable Ayuntamiento del Municipio de Campeche en cuanto a la depreciación de los activos fijos, se realizó con los porcentajes determinados por la Unidad de Administración y Calidad del Municipio de Campeche con fundamento en la "Guía de vida útil estimada y porcentajes de depreciación" aprobada por el Consejo Nacional de Armonización Contable. Registrando en este periodo contable la depreciación de los bienes muebles.

**b) Cambios en el porcentaje de depreciación o valor residual de los activos.**

El Honorable Ayuntamiento del Municipio de Campeche no ha realizado cambios en el porcentaje de depreciación o valor residual de los bienes muebles.

**c) Importe de los gastos capitalizados en el ejercicio, tanto financieros como de investigación y desarrollo.**

El Honorable Ayuntamiento del Municipio de Campeche no realiza gastos capitalizados.

**d) Riesgos por tipo de cambio o tipo de interés de las inversiones financieras.**

El Honorable Ayuntamiento del Municipio de Campeche realiza inversiones a tasa fija.

**e) Valor activado en el ejercicio de los bienes construidos por la entidad.**

El Honorable Ayuntamiento del Municipio de Campeche realiza construcción de bienes inmuebles.

**f) Otras circunstancias de carácter significativo que afecten el activo, tales como bienes en garantía, señalados en embargos, litigios, títulos de inversiones entregados en garantías, baja significativa del valor de inversiones financieras, etc.**

El Honorable Ayuntamiento del Municipio de Campeche reconoce los litigios en cuentas de orden contable.

**g) Desmantelamiento de Activos, procedimientos, implicaciones, efectos contables.**

El Honorable Ayuntamiento del Municipio de Campeche realiza la actualización a través de la unidad responsable de Administración y Calidad reportando a la Tesorería para el registro de las mismas.

**h) Administración de activos; planeación con el objetivo de que el ente los utilice de manera más efectiva.**

El Honorable Ayuntamiento del Municipio de Campeche realiza la administración a través de la unidad responsable de Administración y Calidad reportando a la Tesorería para el registro de las mismas.

**Información adicional al punto 8.**

**a) Inversiones en valores.**

El Honorable Ayuntamiento del Municipio de Campeche no realiza Inversiones en valores.

**b) Patrimonio de Organismos descentralizados de Control Presupuestario Indirecto.**

El Honorable Ayuntamiento del Municipio de Campeche no tiene patrimonio de Organismos descentralizados.

**c) Inversiones en empresas de participación mayoritaria.**

El Honorable Ayuntamiento del Municipio de Campeche no realiza Inversiones en empresas de participación mayoritaria

**d) Inversiones en empresas de participación minoritaria.**

El Honorable Ayuntamiento del Municipio de Campeche no realiza Inversiones en empresas de participación minoritaria.

**e) Patrimonio de organismos descentralizados de control presupuestario directo, según corresponda.**

El Honorable Ayuntamiento del Municipio de Campeche no tiene Patrimonio de organismos descentralizados de control presupuestario directo.

**9. Fideicomisos, Mandatos y Análogos**

**a) Por ramo administrativo que los reporta.**

El Honorable Ayuntamiento del Municipio de Campeche a través de la unidad responsable de Tesorería es el encargado de reportar los movimientos realizados con el Fideicomiso.

**b) Enlistar los de mayor monto de disponibilidad, relacionando aquéllos que conforman el 80% de las disponibilidades**

El Honorable Ayuntamiento del Municipio de Campeche cuenta con un contrato de fideicomiso irrevocable de Administración y Fuentes de pago numero 745234 celebrado con el "Banco Mercantil del Norte, SA, Institución de Banca Múltiple Grupo Financiero Banorte"; cuya finalidad es establecer el mecanismo de administración y fuente de pago de las obligaciones contraídas por el fideicomitente en relación con el crédito.

<b>MONTO</b>	<b>DISPONIBILIDAD</b>
\$ 3,260,166.42	10% DE LAS PARTICIPACIONES

**10. Reporte de la recaudación**

a) Se detalla el análisis de la recaudación en el siguiente cuadro:

<b>MUNICIPIO DE CAMPECHE ESTADO DE CAMPECHE REPORTE DE LA RECAUDACION AL 31 DE DICIEMBRE 2017</b>	
<b>CONCEPTO DE INGRESO</b>	<b>IMPORTE</b>



IMPUESTOS	101,496,444
DERECHOS	215,949,688
PRODUCTOS	38,753,678
APROVECHAMIENTOS	82,188,481
INGRESOS POR VENTAS DE BIENES	0
<b>INGRESOS PROPIOS</b>	<b>438,388,291</b>
PARTICIP FEDERALES	524,367,654
APORTACIONES Y CONVENIOS	307,541,006
<b>PARTICIPACIONES FEDERALES Y APORTACIONES</b>	<b>831,908,660.00</b>
TRANSFERENCIAS, ASIGNACIONES, SUBSIDIOS Y OTRAS AYUDAS	83,111,595.00
ENDEUDAMIENTO INTERNO	\$57,402,873.00
<b>TOTAL DE INGRESOS RECAUDADO AL 31/DICIEMBRE/2017</b>	<b>\$1,410,811,420</b>

b) Se detalla la Proyección de la recaudación e ingresos en el mediano plazo en el siguiente cuadro:

CONCEPTO DE INGRESO	IMPORTE	PROYECCION DEL 1ER TRIMESTRE 2018
IMPUESTOS	101,496,444	22,923,718.26
DERECHOS	215,949,688	47,762,481.51
PRODUCTOS	38,753,678	965,241.99
APROVECHAMIENTOS	82,188,481	19,144,470.24
INGRESOS POR VENTAS DE BIENES	0	0
<b>INGRESOS PROPIOS</b>	<b>438,388,291</b>	<b>90,795,912.00</b>
PARTICIP FEDERALES	524,367,654	130,219,385.25
APORTACIONES Y CONVENIOS	307,541,006	63,035,344.26
<b>PARTICIPACIONES FEDERALES Y APORTACIONES</b>	<b>831,908,660.00</b>	<b>193,254,729.51</b>
TRANSFERENCIAS, ASIGNACIONES, SUBSIDIOS Y OTRA AYUDAS	83,111,595.00	7,303,231.26
<b>INGRESOS DERIVADOS DE FINANCIAMIENTOS</b>	<b>\$57,402,873.00</b>	<b>0</b>
<b>TOTAL DE INGRESOS RECAUDADO AL 31/DICIEMBRE/2017</b>	<b>\$1,410,811,420</b>	<b>\$291,353,872.77</b>

#### 11. Información sobre la Deuda y el Reporte Analítico de la Deuda

a) Comparativo de la relación deuda pública bruta total a producto interno bruto del estado entre el 31 de Diciembre de 2016 y la fecha de la amortización.

##### **Deuda respecto a Producto Interno Bruto (PIB)**

Al 31 de Diciembre de 2017	Periodo que se informa
----------------------------	------------------------

Producto interno bruto estatal	691,744,000,000	Enero-Diciembre 2017
Saldo de la deuda pública	122,922,641	
Porcentaje	0.02 %	

<b>Al 31 de Diciembre de 2016</b>		<b>Periodo que se informa</b>
Producto interno bruto estatal	610,543,000,000	Enero-Diciembre 2016
Saldo de la deuda pública	129,099,567	
Porcentaje	0.02 %	

<b>Al 31 de Diciembre de 2015</b>		<b>Periodo que se informa</b>
Producto interno bruto estatal	760,104,048,000	Enero-Diciembre 2015
Saldo de la deuda pública	84,516,563	
Porcentaje	0.0111 %	
<b>Al 31 de Diciembre de 2014</b>		<b>Periodo que se informa</b>
Producto interno bruto estatal	760,104,048,000	Enero-Diciembre 2014
Saldo de la deuda pública	42,742,686	
Porcentaje	0.0056 %	

**FUENTE:** El INEGI da a conocer los resultados del "Producto Interno Bruto por entidad Federativa 2014", los cuales se derivan del Sistema de Cuentas Nacionales de México, y se presentan con desagregaciones en valores corrientes, a precios constantes, índices de precios implícitos e índices de volumen físico.

#### **Deuda respecto a la Recaudación de Ingresos**

<b>Al 31 de Diciembre de 2017</b>		<b>Periodo que se informa</b>
Ingresos Recaudados	\$1,436,685,543.11	Enero-Diciembre 2017

Saldo de la deuda pública	122,922,641	
Porcentaje	9%	

<b>Al 31 de Diciembre de 2015</b>		<b>Periodo que se informa</b>
Ingresos Recaudados	1,259,058,788	Enero-Diciembre 2015
Saldo de la deuda pública	84,516,563	
Porcentaje	7%	

<b>Al 31 de Diciembre de 2014</b>		<b>Periodo que se informa</b>
Ingresos Recaudados	1,289,300,469	Enero-Diciembre 2014
Saldo de la deuda pública	42,742,686	
Porcentaje	3%	

<b>Al 31 de Diciembre de 2016</b>		<b>Periodo que se informa</b>
Ingresos Recaudados	1,245,712,695	Enero-Diciembre 2016
Saldo de la deuda pública	129,099,567	
Porcentaje	10%	

<b>Al 31 de Diciembre de 2015</b>		<b>Periodo que se informa</b>
Ingresos Recaudados	1,259,058,788	Enero-Diciembre 2015
Saldo de la deuda pública	84,516,563	
Porcentaje	7%	

<b>Al 31 de Diciembre de 2014</b>		<b>Periodo que se informa</b>
Ingresos Recaudados	1,289,300,469	Enero-Diciembre 2014

Saldo de la deuda pública	42,742,686
Porcentaje	3%

b) Información de manera agrupada por tipo de valor gubernamental o instrumento financiero en la que se consideren intereses, comisiones, tasa, perfil de vencimiento y otros gastos de la deuda

TIPO DE VALOR GUBERNANMENTAL O INSTRUMENTO FINANCIERO	INTERESES	COMISIONES	TASA	PERFIL DE VENCIMIENTO	OTROS GASTOS DE LA DEUDA
CREDITO SIMPLE	Se obliga a pagar al banco durante la vigencia del contrato, intereses ordinarios sobre el principal insoluto.	En este acto no pagará al Banco comisión alguna por apertura por disposición, pago anticipado o cualquier otro concepto.	TIIE +1.38	120 meses	Comisión por manejo de Fideicomiso Irrevocable de Administración y Fuente de Pago.

TIPO DE VALOR GUBERNANMENTAL O INSTRUMENTO FINANCIERO	INTERESES	COMISIONES	TASA	PERFIL DE VENCIMIENTO	OTROS GASTOS DE LA DEUDA
CREDITO SIMPLE QUIROGRAFARIO	Se obliga a pagar al banco durante la vigencia del contrato, intereses ordinarios sobre el principal insoluto	En este acto no pagará al Banco comisión alguna por apertura por disposición, pago anticipado o cualquier otro concepto.	TIIE +2.00	12 meses	Comisión por disposición del crédito equivalente al 1% de cada disposición.

TIPO DE VALOR GUBERNANMENTAL O INSTRUMENTO FINANCIERO	INTERESES	COMISIONES	TASA	PERFIL DE VENCIMIENTO	OTROS GASTOS DE LA DEUDA
---	-----------	------------	------	-----------------------	--------------------------

CREDITO SIMPLE QUIROGRAFARIO	Será el equivalente a multiplicar por dos la tasa de interés ordinaria	En este acto no pagará al Banco comisión alguna por apertura por disposición, pago anticipado o cualquier otro concepto.	TIIE +1.70	6 meses	Comisiones No aplica 0.00%
------------------------------	--	--	------------	---------	----------------------------

## 12. Calificaciones otorgadas

La empresa Moody's de México con fecha 27 de agosto de 2015 modificó al alza las calificaciones de emisor del Municipio de Campeche a Baa2.mx (Escala Nacional de México) y B1 (Escala Global, moneda local) de Baa3.mx y B2, respectivamente. La perspectiva de las calificaciones permanece estable.

La empresa Fitch Ratings con fecha 5 de Agosto de 2016 ratificó la calificación a la calidad crediticia del municipio de Campeche a "BBB + (mex) y su perspectiva crediticia la modificó a Estable desde Positiva.

Así también se evaluó el Crédito contratado con BANAMEX, del cual resultó una calificación 'AA-(mex) vra'; sustentada en la fortaleza jurídico financiera de la estructura que respalda el pago de su servicio de deuda; la evolución satisfactoria y la certidumbre del activo utilizado como fuente de pago; la constitución y permanencia de un fondo de reserva de intereses y principal, que mitiga posibles riesgos de liquidez.

## 13. Proceso de Mejora

### a) Principales Políticas de control interno.

El Honorable Ayuntamiento del Municipio de Campeche tiene como principales políticas de control interno las siguientes:

- Garantizar la correcta aplicación de los recursos públicos de forma transparente, y el buen desempeño de los servidores públicos dentro del marco de la legalidad; mediante la permanente prevención, capacitación, evaluación de las prácticas del gobierno municipal.
- Inspeccionar, vigilar y supervisar que en el Gobierno Municipal se cumpla con las normas y disposiciones en materia de sistemas de registro y contabilidad, contratación de adquisiciones, arrendamientos, servicios, y ejecución de obra pública, y en los demás actos jurídicos mediante los cuales se transmite el uso de bienes municipales; además en la conservación, uso, destino, afectación, desafectación, enajenación y baja de bienes muebles e inmuebles del patrimonio municipal.
- Supervisión del inventario general de los bienes muebles e inmuebles que constituyen el patrimonio del Municipio en coordinación con las unidades administrativas
- Supervisar las obras por contrato y por administración que autorice el H. Ayuntamiento.
- Administración de personal mediante capacitación de los servidores públicos para incrementar los niveles de eficiencia en el desarrollo de sus funciones.

- Controlar la asistencia del personal, así como el cumplimiento de las horas de su jornada laboral.

**b) Medidas de desempeño financiero, metas y alcance**

- **Medidas de desempeño financiero**

El ejercicio del Presupuesto municipal integra un gasto de calidad que es pieza fundamental para apuntalar soluciones a los problemas públicos. Da cuenta de los lineamientos de Optimización, austeridad, disciplina y racionalidad en el gasto que deben observarse en toda administración responsable. El presupuesto se optimiza para beneficiar de manera incluyente a todos los ciudadanos. Es decir 6.5 de cada 10 pesos, se programaron para obras y acciones Unidos para Crecer

Los indicadores a utilizar como instrumentos de medición del desempeño son:

ÁREA	INDICADOR	FORMULA	PARAMETRO ACEPTABLE
EFECTIVO	Liquidez	$\frac{\text{Activo Circulante}}{\text{Pasivo Circulante}}$	Entre 1.00 y 1.50 Veces
	Margen de Seguridad	$\frac{\text{Activo Circulante}-\text{Pasivo Circulante}}{\text{Pasivo Circulante}}$	Entre 0.00 y 1.00 Veces
PASIVO	Endeudamiento	$\frac{\text{Pasivo Total}}{\text{Activo Total}}$	Hasta 50
TRIBUTARIA	Recaudación de Impuesto Predial	$\frac{\text{Ingreso Por Impuesto Predial}}{\text{Cartera Predial Por Cobrar}}$	Mayora 70 %
	Recaudación de Derechos de Agua Potable	$\frac{\text{Ingreso por Agua Potable}}{\text{Cartera Agua Potable por Cobrar}}$	Mayora 70 %
PRESUPUESTARIA	Realización de Inversiones y Servicios	$\frac{\text{Gasto Sustentable}}{\text{Ingreso Real Disponible}}$	Mayora 50 %
	Autonomía Financiera	$\frac{\text{Ingreso Propio}}{\text{Gasto Corriente}}$	Mayora 30 %
	Gestión de Nomina	$\frac{\text{Gasto de Nomina}}{\text{Gasto de Nomina Presupuestado}}$	Mayor a 0.95 hasta 1.05 veces
	Percepción de Salarios	$\frac{\text{Percepción Media de Cabildo y Dirección Superior}}{\text{Percepción Media de la Nomina}}$	Hasta 5 veces
	Resultado Operacional Financiero	$\frac{\text{Ingresos Totales más Saldo Inicial}}{\text{Egresos Totales}}$	De 1.00 a 1.10 veces

- **Metas**

El Honorable Ayuntamiento del Municipio de Campeche con una visión innovadora y a futuros consideró líneas estratégicas y de acción, que se tomarán en cuenta para la planeación y ejecución de las acciones municipales teniendo como principal objetivo construir un Campeche que asegure más y mejores oportunidades de vida a sus habitantes.

Los cinco ejes estratégicos propuestos mantienen la coherencia sobre el proyecto de municipio que se quiere construir. Estos ejes son los acuerdos tomados con la comunidad para regir las acciones y el desarrollo de los proyectos de gobierno. Se proponen como la guía para coordinar la participación ciudadana y las aportaciones de las organizaciones de la sociedad civil. El impulso al desarrollo equitativo, la equidad de género, el fortalecimiento de la economía local, mayores oportunidades para alcanzar el bienestar, la protección del medio ambiente, la sustentabilidad y el aumento de la calidad de vida para los campechanos, serán las líneas conductoras que alimenten toda y cada una de las acciones gubernamentales.

Dichos ejes están orientados al gasto público como se muestra a continuación:

- Servicios y obras para todos
- Integración social para el desarrollo
- Alianzas para el crecimiento económico y la sustentabilidad
- Cultura y patrimonio histórico
- Gobierno participativo, eficiente y moderno

- **Alcances**

El impulso al desarrollo equitativo, la equidad de género, el fortalecimiento de la economía local, mayores oportunidades para alcanzar el bienestar, la protección del medio ambiente, la sustentabilidad y el aumento de la calidad de vida para los campechanos, serán las líneas conductoras que alimenten toda y cada una de las acciones gubernamentales.

Se plantea un gobierno con la participación cercana de los ciudadanos: todos unidos para crecer. Por ello, serán los campechanos el centro de las acciones, privilegiando la sensibilidad y trato humano como rasgo distintivo y rostro de esta Administración. Bajo la premisa de gobierno participativo y cercano a la gente, se han incluido las demandas, propuestas y puntos de vista de distintos y diversos grupos sociales, que durante y después del proceso electoral se plantearon.

El actuar de esta Administración estará respaldado por los valores de transparencia, humanidad, equidad, honestidad, confianza, cercanía, sensibilidad, pluralidad e inclusión, como guías de la instrumentación de las políticas aquí contenidas.

#### **14. Información por segmentos**

##### **Situación Financiera**

El Honorable Ayuntamiento del Municipio de Campeche a través de la unidad responsable de Tesorería se encarga de informar la situación financiera.

##### **Grados y Fuentes de Riesgo**

El Honorable Ayuntamiento del Municipio de Campeche a través de las unidades administrativas básicas.

##### **Crecimiento potencial**

El Honorable Ayuntamiento del Municipio de Campeche mide el crecimiento potencial a través de informes de gobierno.

**15. Eventos Posteriores al Cierre.**

El Honorable Ayuntamiento del Municipio de Campeche determina efectuar los ajustes correspondientes a eventos posteriores a cierres anuales o de periodo según sea el caso, registrándolos en el Sistema Automatizado de Administración y Contabilidad Gubernamental en el momento en que son notificados a la unidad responsable de tesorería. Apegándose a los lineamientos de la Auditoría Superior del Estado de Campeche y acuerdo emitido por el CONAC por el que se emiten las reglas específicas del registro y valoración del patrimonio.

**16. Relacionadas.**

El Honorable Ayuntamiento del Municipio de Campeche no aplica lo referente a Partes Relacionadas que pudieran ejercer influencia significativa sobre la toma de decisiones financieras y operativas.

**17 Responsabilidad Sobre la Presentación Razonable de la Información Contable.**

La información es emitida por el Sistema Automatizado de Administración y Contabilidad Gubernamental .NET versión 1.8.0.1

*“Bajo protesta de decir verdad declaramos que los estados financieros y sus notas, son razonablemente correctos y son responsabilidad del emisor”.*

**ESTADO ANALITICO DEL ACTIVO**

**Cuenta Pública 2017**

**Estado Analítico del Activo**

**Del 1 de Enero al 31 de Diciembre de 2017**

**(Pesos)**

**Ente Público: Municipio de Campeche**

Concepto	Saldo Inicial 1	Cargos del Periodo 2	Abonos del Periodo 3	Saldo Final 4 =(1+2-3)	Variación del Periodo (4-1)
<b>ACTIVO</b>					
<b>Activo Circulante</b>	<b>56,731,816</b>	<b>3,822,603,040</b>	<b>3,839,797,754</b>	<b>39,537,101</b>	<b>-17,194,714</b>
Efectivo y Equivalentes	26,097,813	2,426,102,112	2,425,659,968	26,539,956	442,144
Derechos a Recibir Efectivo o Equivalentes	19,428,634	1,353,164,016	1,371,054,850	1,537,800	-17,890,835
Derechos a Recibir Bienes o Servicios	11,205,369	33,251,175	32,997,198	11,459,345	253,977
Inventarios	0	0	0	0	0
Almacenes	0	10,085,737	10,085,737	0	0



Estimación por Pérdida o Deterioro de Activos Circulantes	0	0	0	0	0
Otros Activos Circulantes	0	0	0	0	0
<b>Activo No Circulante</b>	<b>1,108,660,451</b>	<b>400,960,243</b>	<b>109,065,185</b>	<b>1,400,555,508</b>	<b>291,895,058</b>
Inversiones Financieras a Largo Plazo	2,911,371	23,159,868	22,811,072	3,260,166	348,796
Derechos a Recibir Efectivo o Equivalentes a Largo Plazo	0	0	0	0	0
Bienes Inmuebles, Infraestructura y Construcciones en Proceso	1,055,137,146	374,912,274	58,164,665	1,371,884,754	316,747,609
Bienes Muebles	122,918,030	2,870,801	0	125,788,831	2,870,801
Activos Intangibles	360,440	0	0	360,440	0
Depreciación, Deterioro y Amortización Acumulada de Bienes	-73,090,159	0	28,089,448	-101,179,607	-28,089,448
Activos Diferidos	423,624	17,300	0	440,924	17,300
Estimación por Pérdida o Deterioro de Activos no Circulantes	0	0	0	0	0
Otros Activos no Circulantes	0	0	0	0	0
<b>TOTAL DEL ACTIVO</b>	<b>1,165,392,266</b>	<b>4,223,563,283</b>	<b>3,948,862,939</b>	<b>1,440,092,610</b>	<b>274,700,344</b>

Bajo protesta de decir verdad declaramos que los Estados Financieros y sus Notas son razonablemente correctos y responsabilidad del emisor

## ESTADO ANALITICO DE LA DEUDA Y OTROS PASIVOS

Cuenta Pública 2017

Estado Analítico de la Deuda y Otros Pasivos

Del 1 de Enero al 31 de Diciembre de 2017

(Pesos)

Ente Público:

Municipio de Campeche

Denominación de las Deudas	Moneda de Contratación	Institución o País Acreedor	Saldo Inicial del Periodo	Saldo Final del Periodo
<b>DEUDA PÚBLICA</b>				
<b>Corto Plazo</b>				
<b>Deuda Interna</b>			<b>50,000,000</b>	<b>50,000,000</b>
Instituciones de Crédito	Peso	México	0	0
Títulos y Valores	Peso	México	50,000,000	50,000,000
Arrendamientos Financieros	Peso	México	0	0
<b>Deuda Externa</b>			<b>0</b>	<b>0</b>
Organismos Financieros Internacionales	Peso	México	0	0
Deuda Bilateral	Peso	México	0	0
Títulos y Valores	Peso	México	0	0

Arrendamientos Financieros	Peso	México	0	0
<b>Subtotal a Corto Plazo</b>			<b>50,000,000</b>	<b>50,000,000</b>
<b>Largo Plazo</b>				
<b>Deuda Interna</b>			<b>79,099,567</b>	<b>72,922,641</b>
Instituciones de Crédito	Peso	México	79,099,567	72,922,641
Títulos y Valores	Peso	México	0	0
Arrendamientos Financieros	Peso	México	0	0
<b>Deuda Externa</b>			<b>0</b>	<b>0</b>
Organismos Financieros Internacionales	Peso	México	0	0
Deuda Bilateral	Peso	México	0	0
Títulos y Valores	Peso	México	0	0
Arrendamientos Financieros			0	0
<b>Subtotal a Largo Plazo</b>			<b>79,099,567</b>	<b>72,922,641</b>
<b>Otros Pasivos</b>	Peso	México	<b>344,956,784</b>	<b>296,506,311</b>
<b>Total Deuda y Otros Pasivos</b>			<b>474,056,351</b>	<b>419,428,953</b>

Bajo protesta de decir verdad declaramos que los Estados Financieros y sus Notas son razonablemente correctos y responsabilidad del emisor

### ESTADO ANALITICO DE INGRESOS

Cuenta Pública 2017  
Municipio de Campeche  
Estado Analítico de Ingresos  
Del 1 de Enero al 31 de Diciembre de 2017

Rubro de Ingresos	Ingreso					Diferencia
	Estimado	Ampliaciones y Reducciones	Modificado	Devengado	Recaudado	
	(1)	(2)	(3= 1 + 2)	(4)	(5)	
Impuestos	89,040,686	25,332,689	114,373,375	114,373,375	101,496,444	12,455,758
Cuotas y Aportaciones de Seguridad Social	0	0	0	0	0	0
Contribuciones de Mejoras	0	0	0	0	0	0
Derechos	172,359,531	43,590,157	215,949,688	215,949,688	215,949,688	43,590,157
Productos	9,598,856	29,154,822	38,753,678	38,753,678	38,753,678	29,154,822
Corriente	9,598,856	-943,225	8,655,631	8,655,631	8,655,631	-943,225
Capital	0	30,098,047	30,098,047	30,098,047	30,098,047	30,098,047
Aprovechamientos	30,318,766	68,903,433	99,222,199	99,222,199	82,188,481	51,869,715
Corriente	30,318,766	68,903,433	99,222,199	99,222,199	82,188,481	51,869,715

Capital			0			0
Ingresos por Ventas de Bienes y Servicios	0	0	0	0	0	0
Participaciones y Aportaciones	736,093,191	100,775,737	836,868,928	831,908,660	831,908,660	95,815,469
Transferencias, Asignaciones, Subsidios y Otras Ayudas	37,177,486	45,934,109	83,111,595	83,111,595	83,111,595	45,934,109
Ingresos Derivados de Financiamientos	0	57,402,873	57,402,873	57,402,873	57,402,873	57,402,873
<b>Total</b>	<b>1,074,588,516</b>	<b>371,093,821</b>	<b>1,445,682,337</b>	<b>1,440,722,069</b>	<b>1,410,811,420</b>	
				<b>Ingresos excedentes<sup>1</sup></b>		<b>336,222,904</b>

Estado Analítico de Ingresos Por Fuente de Financiamiento	Ingreso					Diferencia (6= 5 - 1)
	Estimado	Ampliaciones y Reducciones	Modificado	Devengado	Recaudado	
	(1)	(2)	(3= 1 + 2)	(4)	(5)	
<b>Ingresos del Gobierno</b>	<b>1,074,588,516</b>	<b>313,690,948</b>	<b>1,388,279,464</b>	<b>1,383,319,196</b>	<b>1,353,408,547</b>	<b>278,820,031</b>
Impuestos	89,040,686	25,332,689	114,373,375	114,373,375	101,496,444	12,455,758
Contribuciones de Mejoras			0			0
Derechos	172,359,531	43,590,157	215,949,688	215,949,688	215,949,688	43,590,157
Productos	9,598,856	29,154,822	38,753,678	38,753,678	38,753,678	29,154,822
Corriente	9,598,856	-943,225	8,655,631	8,655,631	8,655,631	-943,225
Capital	0	30,098,047	30,098,047	30,098,047	30,098,047	30,098,047
Aprovechamientos	30,318,766	68,903,433	99,222,199	99,222,199	82,188,481	51,869,715
Corriente	30,318,766	68,903,433	99,222,199	99,222,199	82,188,481	51,869,715
Capital			0			0
Participaciones y Aportaciones	736,093,191	100,775,737	836,868,928	831,908,660	831,908,660	95,815,469
Transferencias, Asignaciones, Subsidios y Otras Ayudas	37,177,486	45,934,109	83,111,595	83,111,595	83,111,595	45,934,109
<b>Ingresos de Organismos y Empresas</b>	<b>0</b>	<b>0</b>	<b>0</b>	<b>0</b>	<b>0</b>	<b>0</b>
Cuotas y Aportaciones de Seguridad Social			0			0
Ingresos por Ventas de Bienes y Servicios			0			0
Transferencias, Asignaciones, Subsidios y Otras Ayudas			0			0
<b>Ingresos derivados de financiamiento</b>	<b>0</b>	<b>57,402,873</b>	<b>57,402,873</b>	<b>57,402,873</b>	<b>57,402,873</b>	<b>57,402,873</b>
Ingresos Derivados de Financiamientos	0	57,402,873	57,402,873	57,402,873	57,402,873	57,402,873
<b>Total</b>	<b>1,074,588,516</b>	<b>371,093,821</b>	<b>1,445,682,337</b>	<b>1,440,722,069</b>	<b>1,410,811,420</b>	
				<b>Ingresos excedentes<sup>1</sup></b>		<b>336,222,904</b>

<sup>1</sup> Los ingresos excedentes se presentan para efectos de cumplimiento de la Ley General de Contabilidad Gubernamental y el importe reflejado debe ser siempre mayor a cero

**ESTADO ANALITICO DEL EJERCICIO  
DEL PRESUPUESTO DE EGRESOS**

**ESTADO ANALITICO DEL EJERCICIO  
DEL PRESUPUESTO DE EGRESOS  
POR CLASIFICACION POR OBJETO DEL GASTO**

Cuenta Pública 2017  
Municipio de Campeche  
Estado Analítico del Ejercicio del Presupuesto de Egresos  
Clasificación por Objeto del Gasto (Capítulo y Concepto)  
Del 1 de Enero al 31 de Diciembre de 2017

Concepto	Egresos					Subejercicio
	Aprobado	Ampliaciones/ (Reducciones)	Modificado	Devengado	Pagado	
	1	2	3 = ( 1 + 2 )	4	5	
<b>Servicios Personales</b>	<b>307,358,485</b>	<b>204,502,362</b>	<b>511,860,847</b>	<b>511,860,847</b>	<b>510,976,494</b>	<b>0</b>
Remuneraciones al Personal de Carácter Permanente	118,486,164	58,813,320	177,299,484	177,299,484	177,299,484	0
Remuneraciones al Personal de Carácter Transitorio	32,969,559	30,691,548	63,661,107	63,661,107	63,661,107	0
Remuneraciones Adicionales y Especiales	87,370,769	83,706,497	171,077,266	171,077,266	171,077,266	0
Seguridad Social	50,218,577	5,983,790	56,202,367	56,202,367	56,201,284	0
Otras Prestaciones Sociales y Económicas	18,287,456	10,645,903	28,933,359	28,933,359	28,050,089	0
Previsiones	0	0	0	0	0	0
Pago de Estímulos a Servidores Públicos	25,960	14,661,304	14,687,264	14,687,264	14,687,264	0
<b>Materiales y Suministros</b>	<b>78,251,732</b>	<b>32,648,505</b>	<b>110,900,237</b>	<b>110,900,237</b>	<b>104,807,031</b>	<b>0</b>
Materiales de Administración, Emisión de Documentos y Artículos Oficiales	9,209,866	6,149,556	15,359,422	15,359,422	12,837,457	0
Alimentos y Utensilios	9,577,617	1,962,839	11,540,456	11,540,456	11,022,274	0
Materias Primas y Materiales de Producción y Comercialización	560	-560	0	0	0	0
Materiales y Artículos de Construcción y de Reparación	27,327,460	6,466,554	33,794,014	33,794,014	32,654,568	0
Productos Químicos, Farmacéuticos y de Laboratorio	1,372,242	-280,958	1,091,284	1,091,284	949,690	0
Combustibles, Lubricantes y Aditivos	21,946,882	14,420,821	36,367,703	36,367,703	36,179,178	0
Vestuario, Blancos, Prendas de Protección y Artículos Deportivos	2,832,432	72,236	2,904,668	2,904,668	2,691,747	0
Materiales y Suministros Para Seguridad	0	354,380	354,380	354,380	354,380	0
Herramientas, Refacciones y Accesorios Menores	5,984,673	3,503,637	9,488,310	9,488,310	8,117,737	0
<b>Servicios Generales</b>	<b>219,520,377</b>	<b>65,917,587</b>	<b>285,437,964</b>	<b>285,145,913</b>	<b>278,158,604</b>	<b>292,051</b>
Servicios Básicos	75,283,842	18,092,059	93,375,901	93,375,901	93,332,003	0

Servicios de Arrendamiento	18,973,437	26,500,903	45,474,340	45,476,210	41,903,679	-1,870
Servicios Profesionales, Científicos, Técnicos y Otros Servicios	8,335,862	3,096,093	11,431,955	11,138,034	10,359,201	293,921
Servicios Financieros, Bancarios y Comerciales	1,456,203	1,253,589	2,709,792	2,709,792	2,705,152	0
Servicios de Instalación, Reparación, Mantenimiento y Conservación	62,240,772	16,415,531	78,656,303	78,656,303	77,635,433	0
Servicios de Comunicación Social y Publicidad	19,073,903	1,628,732	20,702,635	20,702,635	19,399,005	0
Servicios de Traslado y Viáticos	10,972,429	-2,190,783	8,781,646	8,781,646	8,679,171	0
Servicios Oficiales	7,148,998	1,782,964	8,931,962	8,931,962	8,921,078	0
Otros Servicios Generales	16,034,931	-661,499	15,373,432	15,373,432	15,223,883	0
<b>Transferencias, Asignaciones, Subsidios y Otras Ayudas</b>	<b>252,800,284</b>	<b>-56,573,452</b>	<b>196,226,832</b>	<b>196,226,832</b>	<b>195,642,739</b>	<b>-0</b>
Transferencias Internas y Asignaciones al Sector Público	90,264,528	39,287,216	129,551,744	129,551,744	129,551,744	0
Transferencias al Resto del Sector Público	17,589,011	-7,598,373	9,990,638	9,990,638	9,990,638	0
Subsidios y Subvenciones	1,010,039	165,901	1,175,940	1,175,940	591,848	0
Ayudas Sociales	106,603,079	-103,416,694	3,186,385	3,186,385	3,186,385	-0
Pensiones y Jubilaciones	37,333,627	14,988,497	52,322,124	52,322,124	52,322,124	0
Transferencias a Fideicomisos, Mandatos y Otros Análogos	0	0	0	0	0	0
Transferencias a la Seguridad Social	0	0	0	0	0	0
Donativos	0	0	0	0	0	0
Transferencias al Exterior	0	0	0	0	0	0
<b>Bienes Muebles, Inmuebles e Intangibles</b>	<b>8,257,704</b>	<b>-5,386,903</b>	<b>2,870,801</b>	<b>2,870,801</b>	<b>2,317,288</b>	<b>0</b>
Mobiliario y Equipo de Administración	1,655,594	-319,663	1,335,931	1,335,931	1,012,274	0
Mobiliario y Equipo Educativo y Recreativo	2,580,798	-2,450,777	130,021	130,021	130,021	0
Equipo e Instrumental Médico y de Laboratorio	538,780	305,144	843,924	843,924	653,870	0
Vehículos y Equipo de Transporte	2,281,352	-2,034,380	246,972	246,972	246,972	0
Equipo de Defensa y Seguridad	0	0	0	0	0	0
Maquinaria, Otros Equipos y Herramientas	1,201,180	-887,227	313,953	313,953	274,150	0
Activos Biológicos	0	0	0	0	0	0
Bienes Inmuebles	0	0	0	0	0	0
Activos Intangibles	0	0	0	0	0	0
<b>Inversión Pública</b>	<b>122,076,270</b>	<b>-9,696,433</b>	<b>112,379,837</b>	<b>103,556,619</b>	<b>88,392,713</b>	<b>8,823,218</b>
Obra Pública en Bienes de Dominio Público	122,076,270	-9,696,433	112,379,837	103,556,619	88,392,713	8,823,218
Obra Pública en Bienes Propios	0	0	0	0	0	0
Proyectos Productivos y Acciones de Fomento	0	0	0	0	0	0
<b>Inversiones Financieras y Otras Provisiones</b>	<b>0</b>	<b>0</b>	<b>0</b>	<b>0</b>	<b>0</b>	<b>0</b>

Inversiones Para el Fomento de Actividades Productivas	0	0	0	0	0	0
Acciones y Participaciones de Capital	0	0	0	0	0	0
Compra de Títulos y Valores	0	0	0	0	0	0
Concesión de Préstamos	0	0	0	0	0	0
Inversiones en Fideicomisos, Mandatos y Otros Análogos	0	0	0	0	0	0
Otras Inversiones Financieras	0	0	0	0	0	0
Provisiones para Contingencias y Otras Erogaciones Especiales	0	0	0	0	0	0
<b>Participaciones y Aportaciones</b>	<b>19,384,889</b>	<b>3,355,629</b>	<b>22,740,518</b>	<b>22,740,518</b>	<b>22,740,518</b>	<b>0</b>
Participaciones	0	0	0	0	0	0
Aportaciones	0	0	0	0	0	0
Convenios	19,384,889	3,355,629	22,740,518	22,740,518	22,740,518	0
<b>Deuda Pública</b>	<b>66,938,775</b>	<b>136,326,527</b>	<b>203,265,302</b>	<b>203,265,302</b>	<b>202,681,171</b>	<b>0</b>
Amortización de la Deuda Pública	6,176,925	50,000,001	56,176,926	56,176,926	56,176,926	0
Intereses de la Deuda Pública	6,176,925	2,715,194	8,892,119	8,892,119	8,892,119	0
Comisiones de la Deuda Pública	0	0	0	0	0	0
Gastos de la Deuda Pública	0	0	0	0	0	0
Costo por Coberturas	0	0	0	0	0	0
Apoyos Financieros	0	0	0	0	0	0
Adeudos de Ejercicios Fiscales Anteriores (Adefas)	54,584,925	83,611,332	138,196,257	138,196,257	137,612,126	0
<b>Total del Gasto</b>	<b>1,074,588,516</b>	<b>371,093,821</b>	<b>1,445,682,337</b>	<b>1,436,567,069</b>	<b>1,405,716,558</b>	<b>9,115,268</b>

**ESTADO ANALITICO DEL EJERCICIO  
DEL PRESUPUESTO DE EGRESOS  
POR CLASIFICACION ECONOMICA**

Cuenta Pública 2017						
Municipio de Campeche						
Estado Analítico del Ejercicio del Presupuesto de Egresos						
Clasificación Económica (por Tipo de Gasto)						
Del 1 de Enero al 31 de Diciembre de 2017						
Concepto	Egresos					Subejercicio
	Aprobado	Ampliaciones/ (Reducciones)	Modificado	Devengado	Pagado	
	1	2	3 = (1 + 2)	4	5	
<b>Gasto Corriente</b>	846,159,065	230,348,036	1,076,507,101	1,076,215,050	1,061,705,307	292,051
<b>Gasto de Capital</b>	130,333,974	-7,854,044	122,479,930	113,656,712	97,900,075	8,823,218
<b>Amortización de la Deuda y Disminución de Pasivos</b>	60,761,850	133,611,332	194,373,182	194,373,182	193,789,052	0
<b>Pensiones y Jubilaciones</b>	37,333,627	14,988,497	52,322,124	52,322,124	52,322,124	0

Participaciones	0	0	0	0	0	0
<b>Total del Gasto</b>	<b>1,074,588,516</b>	<b>371,093,821</b>	<b>1,445,682,337</b>	<b>1,436,567,069</b>	<b>1,405,716,558</b>	<b>9,115,268</b>

**ESTADO ANALITICO DEL EJERCICIO  
DEL PRESUPUESTO DE EGRESOS  
POR CLASIFICACION ADMINISTRATIVA**

Cuenta Pública 2017						
Municipio de Campeche						
Estado Analítico del Ejercicio del Presupuesto de Egresos						
Clasificación Administrativa						
Del 1 de Enero al 31 de Diciembre de 2017						
Concepto	Egresos					Subejercicio
	Aprobado	Ampliaciones/ (Reducciones)	Modificado	Devengado	Pagado	
	1	2	3 = (1 + 2)	4	5	
<b>Sin Ramo/Dependencia</b>	<b>\$1,074,588,516</b>	<b>\$371,093,821</b>	<b>\$1,445,682,337</b>	<b>\$1,436,567,069</b>	<b>\$1,405,716,558</b>	<b>\$9,115,268</b>
1 SECRETARIA DEL AYUNTAMIENTO	\$12,463,030	\$21,995,462	\$34,458,492	\$34,164,571	\$33,148,143	\$293,921
2 TESORERIA	\$62,723,628	\$45,946,491	\$108,670,119	\$108,670,119	\$107,510,882	\$0
3 CONTRALORIA	\$7,522,632	\$3,389,013	\$10,911,645	\$10,911,645	\$10,679,789	\$0
4 PLANEACION	\$9,026,492	\$3,965,620	\$12,992,112	\$12,992,112	\$12,810,283	\$0
5 CONSEJERIA JURIDICA	\$3,546,267	\$2,555,384	\$6,101,651	\$6,101,651	\$5,879,295	\$0
6 ADMINISTRACION Y CALIDAD	\$126,203,783	\$45,551,047	\$171,754,830	\$171,754,830	\$169,860,312	\$0
7 OBRAS PUBLICAS	\$203,291,429	\$34,788,616	\$238,080,045	\$229,256,828	\$213,887,801	\$8,823,218
8 SERVICIOS PUBLICOS	\$276,831,724	\$105,038,200	\$381,869,924	\$381,869,924	\$379,305,119	\$0
9 DESARROLLO Y PLANEACION URBANA	\$11,283,127	\$3,068,910	\$14,352,037	\$14,352,037	\$14,275,179	\$0
10 CATASTRO	\$6,877,454	\$3,128,870	\$10,006,324	\$10,006,324	\$10,003,900	\$0
11 MEDIO AMBIENTE Y DESARROLLO SUSTENTABLE	\$7,845,082	\$3,908,776	\$11,753,858	\$11,753,858	\$11,539,955	\$0
12 DESARROLLO SOC.HUMANO Y ASUNT.INDIGENAS	\$35,245,170	\$6,910,791	\$42,155,961	\$42,157,832	\$40,925,358	-\$1,870
13 DESARROLLO ECO.TURISMO Y COMPETITIVIDAD	\$13,110,873	\$4,107,669	\$17,218,542	\$17,218,542	\$17,062,718	\$0
14 ATENCION Y PARTICIPACION CIUDADANA	\$7,844,094	\$2,941,345	\$10,785,439	\$10,785,439	\$10,734,635	\$0
15 CULTURA	\$68,561,839	\$12,495,577	\$81,057,416	\$81,057,416	\$79,538,611	\$0
16 PROTECCION CIVIL	\$5,803,078	\$2,177,451	\$7,980,529	\$7,980,529	\$7,736,636	\$0
17 OFICINA DEL ALCALDE	\$32,775,070	\$8,862,649	\$41,637,719	\$41,637,719	\$39,781,687	\$0
18 SECRETARIA TECNICA	\$3,760,667	\$1,020,876	\$4,781,543	\$4,781,543	\$4,728,682	\$0
19 ALFREDO V. BONFIL	\$1,681,347	\$124,000	\$1,805,347	\$1,805,347	\$1,805,347	\$0
20 HAMPOLOL	\$1,512,904	\$100,000	\$1,612,904	\$1,612,904	\$1,612,904	\$0
21 PICH	\$1,677,317	\$322,638	\$1,999,955	\$1,999,955	\$1,999,955	\$0

22	TIXMUCUY	\$1,468,332	\$511,116	\$1,979,448	\$1,979,448	\$1,979,448	\$0
23	BOLONCHEN CAHUICH	\$390,962	\$0	\$390,962	\$390,962	\$390,962	\$0
24	CASTAMAY	\$646,662	\$0	\$646,662	\$646,662	\$646,662	\$0
25	CHINA	\$1,219,110	\$0	\$1,219,110	\$1,219,110	\$1,219,110	\$0
26	CHEMBLAS	\$344,962	\$0	\$344,962	\$344,962	\$344,962	\$0
27	LERMA	\$1,425,388	\$0	\$1,425,388	\$1,425,388	\$1,425,388	\$0
28	POCYAXUM	\$373,726	\$0	\$373,726	\$373,726	\$373,726	\$0
29	SAMULA	\$994,105	\$0	\$994,105	\$994,105	\$994,105	\$0
30	TIKINMUL	\$711,055	\$0	\$711,055	\$711,055	\$711,055	\$0
31	ADOLFO RUIZ CORTINEZ	\$358,498	\$0	\$358,498	\$358,498	\$358,498	\$0
32	BETHANIA	\$372,797	\$0	\$372,797	\$372,797	\$372,797	\$0
33	CARLOS CANO CRUZ	\$214,673	\$0	\$214,673	\$214,673	\$214,673	\$0
34	CRUCERO OXA	\$249,177	\$0	\$249,177	\$249,177	\$249,177	\$0
35	HOBOMO	\$278,253	\$0	\$278,253	\$278,253	\$278,253	\$0
36	IMI	\$563,596	\$0	\$563,596	\$563,596	\$563,596	\$0
37	KIKAB	\$273,139	\$0	\$273,139	\$273,139	\$273,139	\$0
38	LA LIBERTAD	\$222,329	\$0	\$222,329	\$222,329	\$222,329	\$0
39	LOS LAURELES	\$635,891	\$0	\$635,891	\$635,891	\$635,891	\$0
40	MELCHOR OCAMPO	\$477,742	\$0	\$477,742	\$477,742	\$477,742	\$0
41	MUCUYCHAKAN	\$215,828	\$0	\$215,828	\$215,828	\$215,828	\$0
42	NILCHI	\$443,515	\$0	\$443,515	\$443,515	\$443,515	\$0
43	NOHACAL	\$395,281	\$0	\$395,281	\$395,281	\$395,281	\$0
44	NUEVO PENJAMO	\$207,221	\$0	\$207,221	\$207,221	\$207,221	\$0
45	NUEVO SAN ANTONIO EBULA	\$164,832	\$0	\$164,832	\$164,832	\$164,832	\$0
46	PUEBLO NUEVO	\$257,082	\$0	\$257,082	\$257,082	\$257,082	\$0
47	QUETZAL EDZNA	\$345,000	\$0	\$345,000	\$345,000	\$345,000	\$0
48	SAN AGUSTIN OLA	\$226,541	\$0	\$226,541	\$226,541	\$226,541	\$0
49	SAN ANTONIO BOBOLA	\$250,235	\$0	\$250,235	\$250,235	\$250,235	\$0
50	SAN ANTONIO CAYAL	\$284,022	\$0	\$284,022	\$284,022	\$284,022	\$0
51	SAN CAMILO	\$213,773	\$0	\$213,773	\$213,773	\$213,773	\$0
52	SAN FRANCISCO KOBEN	\$341,573	\$0	\$341,573	\$341,573	\$341,573	\$0
53	SAN LUCIANO	\$249,527	\$1	\$249,528	\$249,528	\$249,528	\$0
54	SAN MIGUEL ALLENDE	\$272,999	\$0	\$272,999	\$272,999	\$272,999	\$0
55	UAYAMON	\$315,176	\$0	\$315,176	\$315,176	\$315,176	\$0
56	UZAZIL EDZNA	\$219,145	\$0	\$219,145	\$219,145	\$219,145	\$0
57	CABILDO	\$18,160,545	\$4,743,321	\$22,903,866	\$22,903,866	\$22,054,944	\$0
58	CRONISTA	\$3,008,889	-\$145,580	\$2,863,309	\$2,863,309	\$2,845,943	\$0
59	TRANSPORTE URBANO MUNICIPAL	\$11,176,567	\$10,817,490	\$21,994,057	\$21,994,057	\$21,976,699	\$0
60	DIF MUNICIPAL	\$27,403,144	-\$25,629	\$27,377,515	\$27,377,515	\$27,377,515	\$0
61	SMAPAC	\$97,465,712	\$42,339,610	\$139,805,322	\$139,805,322	\$137,906,903	\$0
62	TRANSPARENCIA	\$2,164,505	\$454,105	\$2,618,610	\$2,618,610	\$2,594,101	\$0
<b>Total del Gasto</b>		<b>\$1,074,588,516</b>	<b>\$371,093,821</b>	<b>\$1,445,682,337</b>	<b>\$1,436,567,069</b>	<b>\$1,405,716,558</b>	<b>\$9,115,268</b>



**ESTADO ANALITICO DEL EJERCICIO  
DEL PRESUPUESTO DE EGRESOS  
POR CLASIFICACION FUNCIONAL**

Cuenta Pública 2017 Municipio de Campeche Estado Analítico del Ejercicio del Presupuesto de Egresos Clasificación Funcional (Finalidad y Función) Del 1 de Enero al 31 de Diciembre de 2017						
Concepto	Egresos					Subejercicio
	Aprobado	Ampliaciones/ (Reducciones)	Modificado	Devengado	Pagado	
	1	2	3 = ( 1 + 2 )	4	5	
<b>Gobierno</b>	<b>279,393,639</b>	<b>244,363,129</b>	<b>523,756,768</b>	<b>523,462,847</b>	<b>516,037,098</b>	<b>293,921</b>
Legislación	0	21,793,251	21,793,251	21,793,251	21,493,790	0
Justicia			0			0
Coordinación de la Política de Gobierno			0			0
Relaciones Exteriores			0			0
Asuntos Financieros y Hacendarios	273,590,561	209,716,835	483,307,396	483,013,475	476,130,949	293,921
Seguridad Nacional			0			0
Asuntos de Orden Público y de Seguridad Interior	5,803,078	12,853,043	18,656,121	18,656,121	18,412,359	0
Otros Servicios Generales			0			0
<b>Desarrollo Social</b>	<b>580,726,881</b>	<b>214,080,358</b>	<b>794,807,239</b>	<b>794,809,109</b>	<b>775,842,363</b>	<b>-1,870</b>
Protección Ambiental	284,676,806	-275,890,199	8,786,607	8,786,607	8,586,506	0
Vivienda y Servicios a la Comunidad	108,748,839	555,678,482	664,427,321	664,427,321	647,766,717	0
Salud	0	770,333	770,333	772,203	728,502	-1,870
Recreación, Cultura y Otras Manifestaciones Sociales	124,652,922	-30,408,600	94,244,322	94,244,322	92,653,379	0
Educación	0	1,005,084	1,005,084	1,005,084	533,686	0
Protección Social	62,648,314	-37,074,741	25,573,573	25,573,573	25,573,573	0
Otros Asuntos Sociales			0			0
<b>Desarrollo Económico</b>	<b>214,467,996</b>	<b>-87,349,666</b>	<b>127,118,330</b>	<b>118,295,112</b>	<b>113,837,097</b>	<b>8,823,218</b>
Asuntos Económicos, Comerciales y Laborales en General	0	467,137	467,137	467,137	451,403	0
Agropecuaria, Silvicultura, Pesca y Caza			0			0
Combustibles y Energía			0			0
Minería, Manufacturas y Construcción	203,291,429	-103,019,858	100,271,571	91,448,353	87,075,418	8,823,218
Transporte	11,176,567	10,817,490	21,994,057	21,994,057	21,976,699	0
Comunicaciones			0			0
Turismo	0	4,385,566	4,385,566	4,385,566	4,333,578	0
Ciencia, Tecnología e			0			0

Innovación						
Otras Industrias y Otros Asuntos Económicos			0			0
<b>Otras no Clasificadas en Funciones Anteriores</b>	<b>0</b>	<b>0</b>	<b>0</b>	<b>0</b>	<b>0</b>	<b>0</b>
Transacciones de la Deuda Publica / Costo Financiero de la Deuda			0			0
Transferencias, Participaciones y Aportaciones entre Diferentes Niveles y Ordenes de Gobierno			0			0
Saneamiento del Sistema Financiero			0			0
Adeudos de Ejercicios Fiscales Anteriores			0			0
<b>Total del Gasto</b>	<b>1,074,588,516</b>	<b>371,093,821</b>	<b>1,445,682,337</b>	<b>1,436,567,069</b>	<b>1,405,716,558</b>	<b>9,115,268</b>

### ENDEUDAMIENTO NETO

<b>Cuenta Pública 2017</b> <b>Municipio de Campeche</b> <b>Endeudamiento Neto</b> <b>Del 1 de Enero al 31 de Diciembre de 2017</b>
---

	Contratación/Colocación	Amortización	Endeudamiento Neto
	A	B	C = A - B
<b>Créditos Bancarios</b>			
Crédito Simple Banco Nacional de Mexico SA, número 024363628012-0001	79,099,567	6,176,926	72,922,641
Crédito Simple Quirografario Banco Interacciones numero 448889	50,000,000	50,000,000	0
Crédito Simple Quirografario Banco Banorte	50,000,000	0	50,000,000
			0
			0
			0
<b>Total Créditos Bancarios</b>	<b>179,099,567</b>	<b>56,176,926</b>	<b>122,922,641</b>

<b>Otros Instrumentos de Deuda</b>			
No se tiene contratado Otros Instrumentos de Deuda			0
			0
			0
			0
			0
			0
<b>Total Otros Instrumentos de</b>	<b>0</b>	<b>0</b>	<b>0</b>

Deuda			
<b>TOTAL</b>	<b>179,099,567</b>	<b>56,176,926</b>	<b>122,922,641</b>

### INTERESES DE LA DEUDA

**Cuenta Pública 2017  
Municipio de Campeche  
Intereses de la Deuda  
Del 1 de Enero al 31 de Diciembre de 2017**

Identificación de Crédito o Instrumento	Devengado	Pagado
<b>Créditos Bancarios</b>		
Intereses de la deuda interna con instituciones de crédito	8,892,119	8,892,119
<b>Total de intereses de Créditos Bancarios</b>	<b>8,892,119</b>	<b>8,892,119</b>

<b>Otros Instrumentos de Deuda</b>		
No se tiene contratado otros instrumentos de Deuda		
<b>Total de intereses de Otros Instrumentos de Deuda</b>	<b>0</b>	<b>0</b>

<b>TOTAL</b>	<b>8,892,119</b>	<b>8,892,119</b>
--------------	------------------	------------------

### FLUJO DE FONDOS

**Cuenta Pública 2017  
Municipio de Campeche  
Indicadores de Postura Fiscal  
Del 1 de Enero al 31 de Diciembre de 2017**

Concepto	Estimado	Devengado	Pagado <sup>3</sup>
<b>I. Ingresos Presupuestarios (I=1+2)</b>	1,074,588,516	1,383,319,196	1,353,408,547
<b>1. Ingresos del Gobierno de la Entidad Federativa <sup>1</sup></b>	1,074,588,516	1,383,319,196	1,353,408,547
<b>2. Ingresos del Sector Paraestatal <sup>1</sup></b>	0	0	0
<b>II. Egresos Presupuestarios (II=3+4)</b>	1,007,649,741	1,233,301,767	1,203,035,387
<b>3. Egresos del Gobierno de la Entidad Federativa <sup>2</sup></b>	1,007,649,741	1,233,301,767	1,203,035,387

<b>4. Egresos del Sector Paraestatal <sup>2</sup></b>	0	0	0
<b>III. Balance Presupuestario (Superávit o Déficit) (III = I - II)</b>	66,938,775	150,017,428	150,373,160

Concepto	Estimado	Devengado	Pagado <sup>3</sup>
<b>III. Balance presupuestario (Superávit o Déficit)</b>	66,938,775	150,017,428	150,373,160
<b>IV. Intereses, Comisiones y Gastos de la Deuda</b>	6,176,925	8,892,119	8,892,119
<b>V. Balance Primario (Superávit o Déficit) (V= III - IV)</b>	<b>60,761,850</b>	<b>141,125,309</b>	<b>141,481,041</b>

Concepto	Estimado	Devengado	Pagado <sup>3</sup>
<b>A. Financiamiento</b>	0	57,402,873	57,402,873
<b>B. Amortización de la deuda</b>	60,761,850	194,373,182	193,789,052
<b>C. Endeudamiento ó desendeudamiento (C = A - B)</b>	<b>-60,761,850</b>	<b>-136,970,309</b>	<b>-136,386,179</b>

1. Los Ingresos que se presentan son los ingresos presupuestarios totales sin incluir los ingresos por financiamientos. Los Ingresos del Gobierno de la Entidad Federativa corresponden a los del Poder Ejecutivo, Legislativo Judicial y Autónomos

2. Los egresos que se presentan son los egresos presupuestarios totales sin incluir los egresos por amortización. Los egresos del Gobierno de la Entidad Federativa corresponden a los del Poder Ejecutivo, Legislativo, Judicial y Órganos Autónomos

3. Para Ingresos se reportan los ingresos recaudados; para egresos se reportan los egresos pagados

### GASTOS POR CATEGORIA PROGRAMATICA

**Cuenta Pública 2017**  
**Municipio de Campeche**  
**Gasto por Categoría Programática**  
**Del 1 de Enero al 31 de Diciembre de 2017**

Concepto	Egresos					Subejercicio 6 = ( 3 - 4 )
	Aprobado	Ampliaciones/ (Reducciones)	Modificado	Devengado	Pagado	
	1	2	3 = ( 1 + 2 )	4	5	
Programas	1,074,588,516	371,093,821	1,445,682,337	1,436,567,069	1,405,716,558	9,115,268
Subsidios: Sector Social y Privado o Entidades Federativas y Municipios	0	145,415,053	145,415,053	142,816,377	128,991,653	2,598,676
Sujetos a Reglas de Operación	0	142,816,377	142,816,377	142,816,377	128,991,653	0
Otros Subsidios	0	2,598,676	2,598,676	0	0	2,598,676
Desempeño de las Funciones	1,074,588,516	225,678,768	1,300,267,284	1,293,750,692	1,276,724,905	6,516,592

Prestación de Servicios Públicos	1,074,588,516	225,678,768	1,300,267,284	1,293,750,692	1,276,724,905	6,516,592
Provisión de Bienes Públicos	0	0	0	0	0	0
Planeación, seguimiento y evaluación de políticas públicas	0	0	0	0	0	0
Promoción y fomento	0	0	0	0	0	0
Regulación y supervisión	0	0	0	0	0	0
Funciones de las Fuerzas Armadas (Únicamente Gobierno Federal)	0	0	0	0	0	0
Específicos	0	0	0	0	0	0
Proyectos de Inversión	0	0	0	0	0	0
Administrativos y de Apoyo	<b>0</b>	<b>0</b>	<b>0</b>	<b>0</b>	<b>0</b>	<b>0</b>
Apoyo al proceso presupuestario y para mejorar la eficiencia institucional	0	0	0	0	0	0
Apoyo a la función pública y al mejoramiento de la gestión	0	0	0	0	0	0
Operaciones ajenas	0	0	0	0	0	0
Compromisos	<b>0</b>	<b>0</b>	<b>0</b>	<b>0</b>	<b>0</b>	<b>0</b>
Obligaciones de cumplimiento de resolución jurisdiccional	0	0	0	0	0	0
Desastres Naturales	0	0	0	0	0	0
Obligaciones	<b>0</b>	<b>0</b>	<b>0</b>	<b>0</b>	<b>0</b>	<b>0</b>
Pensiones y jubilaciones	0	0	0	0	0	0
Aportaciones a la seguridad social	0	0	0	0	0	0
Aportaciones a fondos de estabilización	0	0	0	0	0	0
Aportaciones a fondos de inversión y reestructura de pensiones	0	0	0	0	0	0
Programas de Gasto Federalizado (Gobierno Federal)	<b>0</b>	<b>0</b>	<b>0</b>	<b>0</b>	<b>0</b>	<b>0</b>
Gasto Federalizado	0	0	0	0	0	0
Participaciones a entidades federativas y municipios	0	0	0	0	0	0
Costo financiero, deuda o apoyos a deudores y ahorradores de la banca	0	0	0	0	0	0
Adeudos de ejercicios fiscales anteriores	0	0	0	0	0	0

<b>Total del Gasto</b>	<b>1,074,588,516</b>	<b>371,093,821</b>	<b>1,445,682,337</b>	<b>1,436,567,069</b>	<b>1,405,716,558</b>	<b>9,115,268</b>

### PROGRAMAS Y PROYECTOS DE INVERSION

A la ciudadanía:

El municipio de Campeche no cuenta con Programas y Proyectos de Inversión

ÁREA	INDICADOR	FORMULA	PARAM ETRO
EFECTIVO	Liquidiz	Activo Circulante / Pasivo Circulante	Entre 1.00 y 1.50
	Margen de Seguridad	Activo Circulante-Pasivo Circulante/Pasivo Circulante	Entre 0.00 y 1.00
PASIVO	Endeudamiento	Pasivo Total / Activo Total	Hasta 50%
TRIBUTARIA	Recaudación de Impuesto Predial	Ingreso Por Impuesto Predial / Cartera Predial Por Cobrar	Mayor a 70%
	Recaudación de Derechos de Agua Potable	Ingreso por Agua Potable / Cartera Agua Potable por Cobrar	Mayor a 70%
PRESUPUESTARIA	Realización de Inversiones y Servicios	Gasto Sustentable / Ingreso Real Disponible	Mayor a 50%
	Autonomía Financiera	Ingreso Propio / Gasto Corriente	Mayor a 30%
	Gestión de Nomina	Gasto de Nomina / Gasto de Nomina Presupuestado	Mayor a 0.95 hasta 1.05 veces
	Percepción de Salarios	Percepción Media de Cabildo y Dirección Superior / Percepción Media de la Nomina	Hasta 5 veces
	Resultado Operacional Financiero	Ingresos Totales más Saldo Inicial / Egresos Totales	De 1.00 a 1.10 veces

### INDICADORES DE RESULTADOS

### RELACION DE BIENES QUE COMPONEN EL PATRIMONIO

**H. AYUNTAMIENTO DE CAMPECHE**

2015 - 2018

**RELACION DE BIENES MUEBLES QUE COMPONEN EL PATRIMONIO**

AL 31 DE DICIEMBRE DE 2017

CIFRAS EN PESOS Y CENTAVOS \$ 15,686,372.21

<b>CODIGO</b>	<b>DESCRIPCION</b>	<b>VALOR EN LIBROS</b>
5111000001-DU009-00-ARC-06159	ARCHIVERO DE MADERA GRIS DE 4 CAJONES DE 52 X 46 X 130 CM. S/M.	1,350.00
5111000002-00010-05-ARC-16275	ARCHITORIO ABATIBLE MOD. 106A	1,329.31
5111000002-00012-05-ARC-16601	ARCHITORIO ABATIBLE MOD. R06-A COLOR NOGAL DE 2 CAJONES.	1,329.31
5111000002-00000-05-ARC-16258	ARCHITORIO ABATIBLE MOD. 106-A DE 2 GAVETAS.	1,329.32
5111000002-00000-05-ARC-16257	ARCHITORIO ABATIBLES MOD. 106-A DE 2 GAVETAS	1,329.32
5111000002-00064-06-ARC-18136	ARCHIVERO METALICO MCA. PM STELEE DE 4 CAJONES COLOR GRIS.	1,413.35
5111000002-00000-10-ARC-25208	ARCHIVERO COLOR ARENA DE 3 DIVISIONES	1,792.25
5111000002-00000-12-ARC-32525	ARCHIVERO CON 3 CAJONES.	1,740.00
5111000002-00000-11-ARC-31799	ARCHIVERO CON 3. CAJONES COLOR NEGRO.	2,831.00
5111000002-00000-11-ARC-31800	ARCHIVERO CON 3. CAJONES COLOR NEGRO.	2,831.00
5111000002-00000-11-ARC-31801	ARCHIVERO CON 3. CAJONES COLOR NEGRO.	2,831.00
5111000002-00000-13-ARC-33640	ARCHIVERO DE 3 CAJONES COLOR BEIGE.	1,827.00
5111000002-00000-13-ARC-33616	ARCHIVERO DE 3 CAJONES.	1,827.00
5111000002-00000-11-ARC-31495	ARCHIVERO MEALICO DE 3 GAVETAS CON LLAVE COLOR BEIGE.	1,757.98
5111000002-00000-11-ARC-30925	ARCHIVERO METALICO DE 3 CAJONES COLOR NEGRO.	3,284.25
5111000002-00000-10-ARC-30926	ARCHIVERO METALICO DE 3 CAJONES DE COLOR NEGRO.	3,284.25
5111000002-00000-12-ARC-32534	ARCHIVERO METALICO DE 3 CAJONES.	1,740.00
5111000002-00000-11-ARC-31510	ARCHIVERO METALICO DE 3 GAVETAS COLOR BEIGE	1,757.98
5111000002-00000-11-ARC-31525	ARCHIVERO METALICO DE 3 GAVETAS COLOR BEIGE	1,757.98
5111000002-00000-12-ARC-32573	ARCHIVERO METALICO ESMALTADO 4 GAVETAS TAMAÑO OFICIO.	2,871.00
5111000002-00000-10-ARC-25207	ARCHIVEROS COLOR ARENA DE 3 DIVISIONES	1,792.25
5111000002-02724-10-ARC-24432	ARCHIVERO DE 3 GAVETAS DE MELAMINA DE ALTA RESISTENCIA	1,480.00
5111000002-02724-10-ARC-24433	ARCHIVERO DE 3 GAVETAS DE MELAMINA DE ALTA RESISTENCIA.	1,480.00
5111000002-04520-08-ARC-21985	ARCHIVERO DE 4 CAJONES CON LLAVE COLOR NEGRO	2,286.78
5111000002-01832-07-	ARCHIVERO DE 4 GAVETAS COLOR NEGROMARCA OFFICE DESIGS	2,613.38

ARC-20067		
5111000002-01193-08-ARC-21547	ARCHIVERO DE 4 GAVETAS.	1,643.15
5111000002-00000-10-ARC-24371	ARCHIVERO DE MELAMINA DE ALTA RESISTENCIA COLOR CAOBA Y NEGRO	1,327.50
5111000002-02724-10-ARC-24340	ARCHIVERO DE MELAMINA DE ALTA RESISTENCIA DE 2 GAVETAS COLOR CAOBA CON NEGRO.	1,327.50
5111000002-02724-10-ARC-24339	ARCHIVERO DE MELAMINA DE ALTA RESISTENCIA DE 2 GAVETAS COLOR CAOBA CON NEGRO.	1,327.50
5111000002-00892-07-ARC-18933	ARCHIVERO MARCA STEELS DE 4 CAJONES COLOR BEIGE	1,824.19
5111000002-00800-09-ARC-22578	ARCHIVERO METALICO CON 4 GAVETAS AR-MET4 MCA. HIRSH.	2,050.00
5111000002-00669-06-ARC-18505	ARCHIVERO METALICO CON 4 GAVETAS MCA. HIRSH COLOR BEIGE	1,690.00
5111000002-03595-08-ARC-21951	ARCHIVERO METALICO CON LLAVE DE 3 CAJONES COLOR BEIGE	1,458.49
5111000002-03595-08-ARC-21953	ARCHIVERO METALICO CON LLAVE DE 3 CAJONES COLOR BEIGE	1,458.49
5111000002-03595-08-ARC-21954	ARCHIVERO METALICO CON LLAVE DE 3 CAJONES COLOR BEIGE	1,458.49
5111000002-01144-12-ARC-32346	ARCHIVERO METALICO DE 2 GAVETAS COLOR NEGRO.	1,715.64
5111000002-00966-08-ARC-21651	ARCHIVERO METALICO DE 3 CAJONES COLOR BEIGE.(MANTTO. CONSERV. DE CALLES)	1,420.25
5111000002-00966-08-ARC-21650	ARCHIVERO METALICO DE 3 CAJONES.	1,420.25
5111000002-00966-08-ARC-21649	ARCHIVERO METALICO DE 3 CAJONES.	1,420.25
5111000002-00132-10-ARC-23628	ARCHIVERO METALICO DE 3 GAVETAS COLOR NEGRO	1,711.00
5111000002-01699-04-ARC-15558	ARCHIVERO METALICO DE 4 CAJOENS MED: 1.5 X 1.33 CMS. COLOR NEGRO.	1,374.25
5111000002-00744-05-ARC-16322	ARCHIVERO METALICO DE 4 CAJONES COLOR GRIS CON MED: 1.32 X .47 X .65 CMS.	1,435.00
5111000002-01699-04-ARC-15560	ARCHIVERO METALICO DE 4 CAJONES MED: 1.5 X 1.33 CMS. COLOR BIEGE.	1,374.25
5111000002-01699-04-ARC-15559	ARCHIVERO METALICO DE 4 CAJONES MED: 1.5 X 1.33 CMS. COLOR NEGRO.	1,374.25
5111000002-00000-10-ARC-24084	ARCHIVERO METALICO DE 4 GABETAS COLOR GRIS.	1,715.93
5111000002-00607-04-ARC-14564	ARCHIVERO METALICO DE 4 GAVETAS COLOR BEIGE/VERDOSO.	2,123.50
5111000002-00000-03-ARC-13041	ARCHIVERO METALICO DE 4 GAVETAS COLOR BIEGE MEDIDAS: 45 X 69 X 1.35 CMS.	1,322.50
5111000002-01397-08-ARC-21653	ARCHIVERO METALICO DE 4 GAVETAS COLOR BIEGE.	2,122.79
5111000002-05423-02-ARC-12523	ARCHIVERO METALICO DE 4 GAVETAS COLOR CAFE	1,316.75
5111000002-00000-03-ARC-13036	ARCHIVERO METALICO DE 4 GAVETAS COLOR GRIS MEDIDAS: 45 X 69 X 1.35 CMS.	1,322.50
5111000002-08323-08-ARC-22214	ARCHIVERO METALICO DE 4 GAVETAS COLOR GRIS.	1,786.30
5111000002-00714-08-ARC-21915	ARCHIVERO METALICO DE 4 GAVETAS COLOR NEGRO MCA. HIRSH	1,700.00
5111000002-00669-06-ARC-18504	ARCHIVERO METALICO DE 4 GAVETAS MCA. HIRSH COLOR BEIGE	1,690.00
5111000002-02795-08-ARC-21802	ARCHIVERO METALICO MCA PRINTAFORM DE 4 GAVETAS COLOR NEGRO	1,690.00
5111000002-01144-12-ARC-32345	ARCHIVERO METALICO MCA. TAN-MEX DE 2 GAVETAS COLOR NEGRO.	1,715.64



5111000002-00611-04-ARC-14489	ARCHIVERO METALICO TAMANO OFICIO DE 4 GAVETAS COLOR BIEGE.	1,437.50
5111000002-00648-09-ARC-23353	ARCHIVERO METALICO TAMAÑO OFICIO MCA. HIRSH COLOR BIEGE DE 2 CAJONES.	1,495.00
5111000002-01397-08-ARC-21654	ARCHIVERO METALICOS DE 4 GAVETAS COLOR BIEGE.	2,122.79
5111000002-00286-10-ARC-24176	ARCHIVERO METALICO DE 3 GAVETAS COLOR GRIS.	1,885.00
5111000002-00169-09-ARC-22532	ARCHIVERO METALICO DE 3 CAJONES COLOR CREMA.	1,591.60
5111000002-00000-10-ARC-24545	ARCHIVERO METALICO COLOR BEIGE DE 4 GAVETAS MED. 1.30 X .50 X 70 CMS.	2,436.00
5111000002-00169-09-ARC-22536	ARCHIVERO METALICO DE 3 CAJONES COLOR CREMA.	1,591.60
5111000002-00168-08-ARC-22451	ARCHIVERO METALICO DE 4 GAVETAS	2,100.00
5111000002-00168-08-ARC-22445	ARCHIVERO METALICO DE 4 GAVETAS.	2,100.00
5111000002-00510-15-ARC-34512	ARCHIVERO DE 4 GAVETAS ALMENDRA	2,826.78
5111000002-00510-15-ARC-34516	ARCHIVERO DE 4 GAVETAS ALMENDRA	2,826.78
5111000002-00914-15-ARC-38020	ARCHIVERO DE 2 GAVETAS METALICO CON CHAPA COLOR GRIS	3,363.86
5111000002-00002-00-ARC-00196	ARCHIVERO METALICO C/4 CAJONES MED. 1.43 X 46 X 68 CM. COLOR BEIGE MCA. RIVIERA	1,786.30
5111000002-00003-02-ARC-00352	ARCHIVERO METALICO C/4 CAJONES MEDIDAS 47 X 132 CM. MARCA P.M. STEELE	1,786.30
5111000002-00004-00-ARC-00341	ARCHIVERO METALICO C/4 CAJONES MEDIDAS 47 X 132 CM. MARCA P.M. STEELE,	1,786.30
5111000002-00005-98-ARC-02405	ARCHIVERO MET. MOD. 437 D/4 GAVETAS COLOR BEIGE MARCA P.M. STEELE.	1,786.30
5111000002-00007-02-ARC-00361	ARCHIVERO METALICO DE 4 GAVETAS MOD. 874 MARCA RIVIERA,	1,786.30
5111000002-00001-00-ARC-00390	ARCHIVERO METALICO DE 4 GAVETAS COLOR BEIGE MCA. RIVIERA	1,786.30
5111000002-T0131-98-ARC-09588	ARCHIVERO METALICO COLOR BEIGE CON 4 CAJONES MED 96X45X55 CMS.	1,786.30
5111000002-00006-00-ARC-00538	ARCHIVERO METALICO DE 4 GAVETAS MED. 70 X 50 X 142 CM. COLOR GRIS. (MERCADO).	1,786.30
5111000002-00020-02-ARC-00725	ARCHIVERO METALICO DE 4 GAVETAS COLOR BEIGE MED. 46 X 68 X 132 CM.	1,786.30
5111000002-00017-00-ARC-00821	ARC.MET.D/4 CAJ.BEIGE, MED.134X46X102CM. MCA RIVIERA,	1,786.30
5111000002-00013-03-ARC-00800	ARCHIVERO METALICO DE 4 CAJONES BEIGE, MED. 134 X 46 X 68 CM. MCA. RIVIERA	1,786.30
5111000002-00008-89-ARC-03493	ARCHIVERO METALICO DE 4 GAVETAS COLOR GRIS MEDIDAS 34.5 X 70 X 133 CM.	1,786.30
5111000002-00026-00-ARC-03680	ARCHIVERO METALICO DE 4 GAVETAS, MED. 134 X 46 X 68 CM. COLOR BEIGE MCA. RIVIERA, (MODULO).	1,786.30
5111000002-00024-03-ARC-03715	ARCHIVERO METALICO DE 4 GAVETAS COLOR GRIS, S/M MEDIDAS 133 X 46 X 68 CM.,	1,786.30
5111000002-00020-95-ARC-02350	ARCHIVERO METALICO COLOR GRIS DE 4 CAJONES MCA. P.M. STEELE	1,786.30
5111000002-00004-89-ARC-02312	ARCHIVERO METALICO COLOR GRIS DE 4 GAVETAS MCA. P.M. STEELE.	1,786.30
5111000002-00012-00-ARC-00187	ARCHIVERO METALICO DE 4 CAJONES MED. 134 X 46 X 68 CM. COLOR BEIGE MARCA RIVIERA	1,786.30
5111000002-00006-00-ARC-00661	ARCHIVERO METALICO C/4 CAJONES COLOR BEIGE MED. 134 X 46 X 71 CM. MARCA RIVIERA.	1,786.30
5111000002-00001-95-	ARC.MET.C/4 CAJ.MED.133X46X68CM.COLOR GRIS MCA. RIVIERA.	1,786.30

ARC-02456		
5111000002-00013-00-ARC-02471	ARCHIVERO METALICO DE 4 GAVETAS COLOR GRIS MCA. P.M. STEELE MEDIDAS: 1.32 X 47 X 72 CMS	1,786.30
5111000002-00000-07-ARC-22988	ARCHIVERO METALICO DE 4 GAVETAS COLOR GRIS.	1,786.30
5111000002-00000-15-ARC-37769	ARCHIVERO METALICO DE 3 CAJONES.	1,786.30
5111000002-00011-03-ARC-02119	ARCHIVERO METALICO COLOR GRIS, DE 4 GAVETAS MEDIDAS 44 X 71.5 X 134 CM.	1,786.30
5111000002-00000- -ARC-13703	ARCHIVERO METALICO DE 4 GAVETAS COLOR BEIGE.	1,786.30
5111000002-00017-00-ARC-00896	ARCHIVERO METALICO C/4 CAJONES COLOR GRIS, MED. 46 X 71 X 134 CM. MARCA RIVIERA	1,350.00
5111000002-00032-91-ARC-09533	ARCHIVERO METALICO MCA. RIVIERA DE 4 GAVETAS T/OFICIO MOD 574 MED. .45X.53X1.32 COLOR GRIS.	1,350.00
5111000002-00001-03-ARC-02432	ARCHIVERO METALICO DE 4 CAJONES COLOR GRIS MEDIDAS 68 X 46 X 134 CM. MARCA RIVIERA	1,350.00
5111000002-00019-00-ARC-00978	ARCHIVERO METALICO C/4 CAJONES COLOR GRIS, MED. 47 X 71 X 133 CM. MARCA P.M. STEELE	1,350.00
5111000002-00068-88-ARC-00981	ARCHIVERO METALICO DE 4 GAVETAS COLOR GRIS, S/M, EN REG. CONDICIONES.	1,350.00
5111000002-00002-03-ARC-02433	ARCHIVERO METALICO 4 GAVETAS COLOR GRIS. MED. 68 X 134 X 46 CM. MCA. RIVIERA.	1,350.00
5111000002-00029-03-ARC-00943	ARCHIVERO METALICO DE 4 GAVETAS COLOR GRIS, MED. 132 X 47 X 71 CM. MCA. RIVIERA	1,350.00
5111000002-00005-03-ARC-02439	ARCHIVERO METALICO DE 4 GAVETAS MOD. 874 COLOR GRIS MCA. RIVIERA,	1,350.00
5111000002-00003-00-ARC-00966	ARCHIVERO METALICO DE 4 CAJONES, COLOR GRIS, MED. 46 X 68 X 132 CM. MCA. PM STEELE	1,350.00
5111000002-00051-87-ARC-01159	ARCHIVERO METALICO DE 4 GAVETAS, COLOR GRIS, MED. 45 X 65 X 132 CM. MCA.RIVIERA	1,350.00
5111000002-00016-00-ARC-01166	ARCHIVERO METALICO C/4 CAJONES COLOR BEIGE MED. 46 X 68 X 132 CM.	1,350.00
5111000002-00000-02-ARC-10437	ARCHIVERO METALICO DE 4 GAVETAS COLOR BEIGE	1,350.00
5111000002-00004-03-ARC-01085	ARCHIVERO METALICO DE 4 CAJONES MARCA P.M. STEELE	1,350.00
5111000002-00002-03-ARC-01314	ARCHIVERO METALICO DE 4 GAVETAS, MCA. RIVIERA COLOR VERDE.	1,350.00
5111000002-00000-00-ARC-10601	ARCHIVERO METALICO DE 4 GAVETAS COLOR VERDE.	1,350.00
5111000002-00000-13-ARC-33485	ARCHIVERO DE 4 CAJONES COLOR VERDE.	1,350.00
5111000002-00026-02-ARC-00690	ARC. MET. D/4 CAJONES GRIS MED.46X68X134CM., MCA RIVIERA.	1,350.00
5111000002-00009-98-ARC-02258	ARCHIVERO METALICO DE 4 GAVETAS COLOR GRIS MCA. RIVIERA,	1,350.00
5111000002-00021-00-ARC-01807	ARCHIVERO METALICO DE 4 CAJONES, MED: 71 X 46 X 102 CM. MARCA P.M. STEELE	1,786.50
5111000002-00024-00-ARC-01808	ARCHIVERO METALICO DE 4 CAJONES MEDIDAS 71 X 46 X 132 CM. MARCA P.M. STEELE	1,786.50
5111000002-00025-00-ARC-01831	ARCHIVERO METALICO DE 4 CAJONES, MEDIDAS 71 X 46 X 132 CM. MARCA P.M. STEELE	1,786.50
5111000002-00027-00-ARC-01832	ARCHIVERO METALICO DE 4 CAJONES MEDIDAS 71 X 46 X 132 CM. MARCA P.M.STEELE	1,786.50
5111000002-00028-00-ARC-01833	ARCHIVERO METALICO DE 4 CAJONES, MEDIDAS 71 X 46 X 134 CM. MARCA P.M. STEELE	1,786.50
5111000002-00021-03-ARC-01728	ARCHIVERO METALICO DE 4 CAJONES, COLOR GRIS MARCA P.M.STEELE.	1,786.50
5111000002-00040-00-ARC-01809	ARCHIVERO METALICO DE 4 GAVETAS COLOR GRIS MARCA RIVIERA	1,786.50

5111000002-00034-00-ARC-01810	ARCHIVERO METALICO C/4 CAJONES COLOR BEIGE, MEDIDAS 17 X 46 X 132 CM. MARCA RIVIERA.	1,786.50
5111000002-00029-00-ARC-01836	ARCHIVERO METALICO DE 4 CAJONES MED. 71 X 46 X 134 CM.COLOR ARENA MARCA P.M. STEELE	1,786.50
5111000002-00022-00-ARC-01840	ARCHIVERO MET. DE 4 CAJONES MED. 132 X 71 X 46 CM. MCA. P.M. STEELE	1,786.50
5111000002-00026-00-ARC-01814	ARCHIVERO MET. DE 4 CAJONES MED. 132 X 71 X 46 CM. MCA. P.M. STEELE.	1,786.50
5111000002-00000-15-ARC-34552	ARCHIVERO METALICO C/4 CAJONES COLOR GRIS MED: .1.7 X .46 X 1.32 CMS. MCA. RIVIERA.	1,786.50
5111000002-00006-02-ARC-01755	ARCHIVERO METALICO CON 4 CAJONES, MOD. 864 COLOR MOSTAZA S/M.	1,786.50
5111000002-00000-10-ARC-24005	ARCHIVERO DE 4 CAJONES	1,786.30
5111000002-00009-86-ARC-03153	ARCHIVERO METALICO CON 4 GAVETA MCA. P.M. STEELE, COLOR GRIS.	1,786.30
5111000002-00005-86-ARC-02751	ARCHIVERO METALICO MOD. 432 C/4 GAVETAS MARCA RIVIERA, COLOR MOSTAZA.	1,786.30
5111000002-00000-14-ARC-33976	ARCHIVERO DE 4 CAJONES.	1,786.30
5111000002-00000-10-ARC-24002	ARCHIVERO DE 4 CAJONES	1,786.30
5111000002-00000-13-ARC-32972	ARCHIVERO METALICO COLOR GRIS CON 4 GAVETAS.	1,786.30
5111000002-00000-10-ARC-24004	ARCHIVERO DE 4 CAJONES.	1,786.30
5111000002-00008-00-ARC-00522	ARCHIVERO METALICO DE 4 GAVETAS MCA. RIVIERA.	1,786.30
5111000002-00000-12-ARC-32321	ARCHIVERO COLOR BIEGE DE 4 CAJONES.	1,786.30
5111000002-00001-00-ARC-03162	ARCHIVERO METALICO C/CUB MET DE 4 CAJONES MED. 54 X 167 X 66 CM., COLOR GRIS, MARCA P.M. STEELE	1,786.30
5111000002-00000-07-ARC-22987	ARCHIVERO METALICO DE 4 CAJONES.	1,786.30
5111000002-00012-00-ARC-00790	ARC.MET.D/4 CAJ.BEIGE MED.134X46X68CM. MCA RIVIERA	1,786.30
5111000002-00004-02-ARC-02937	ARCHIVERO DE 4 GAVETAS MOD. 874 MCA. P.M.STEELE.	1,786.30
5111000002-00000-07-ARC-22981	ARCHIVERO METALICO .	1,786.30
5111000002-01264-16-ARC-38256	ARCHIVERO MELAMINICO DE 3 GAVETA NG BORDEOS COLOR NOGAL.	3,108.60
5111000002-01895-16-ARC-38765	ARCHIVERO MIEL QUATRA DE ASERRIN PRENSADO DE 2 CAJONES.	2,490.63
5111000002-00000-16-ARC-44990	ARCHIVERO DE 4 GAVETAS C/CHAPA COLOR GRIS.	3,565.78
5111000002-03389-16-ARC-39282	ARCHIVERO METALICO DE CUATRO GAVETAS CON LLAVE COLOR NEGRO.	5,600.83
5111000002-00840-17-ARC-45132	ARCHIVERO PEDESTAL CARTA OFICIO NEGRO CAOBA.	2,743.37
5111000004-00041-01-BCO-12093	BANCA DE MADERA CON COJINES EN VINIL PARA SALA DE ESPERA.	1,627.25
5111000011-00000-12-BIO-32727	BIOMBO DE 3 HOJAS.	2,030.00
5111000011-00000-12-BIO-32728	BIOMBO DE 3 HOJAS.	2,030.00
5111000011-00000-10-BIO-24974	BIOMBO DE 3 HOJAS (TELA AHULADA)	2,610.00
5111000011-00000-10-BIO-24975	BIOMBO DE 3 HOJAS (TELA AHULADA)	2,610.00
5111000011-00000-13-	BIOMBO DE 3 HOJAS COLOR AZUL.	2,131.50

BIO-33638		
5111000028-00000-09-ESC-23289	ESCRITORIO A TUBULAR METALICO CON PANEL DE VIDRIO TIPO "V".	2,815.20
5111000028-00000-13-ESC-33410	ESCRITORIO DE MADERA COLOR CAOBA CON CRISTAL EN FORMA DE "L".	2,146.00
5111000028-00000-09-ESC-23291	ESCRITORIO DE TUBULAR METALICO CON PANEL DE VIDRIO TIPO "V".	2,815.20
5111000028-00000-13-ESC-33407	ESCRITORIO EJECUTIVO DE CRISTAL EN FORMA DE "L".	2,233.00
5111000028-T0417-03-ESC-12222	ESCRITORIO EJECUTIVO DE FORMICA MEDIDAS: 1.60 X 70 CMS, CAFE CLARO.	1,305.00
5111000028-00121-08-ESC-21533	ESCRITORIO EJECUTIVO METALICO DE 3 CAJONES COLOR GRIS Y CUBIERTA DE FORMICA.	1,562.28
5111000028-00000-10-ESC-24052	ESCRITORIO EXELLECE METALICO/TUBULAR CON PANEL DE VIDRIO CALADO EN COLOR PLATA EN FORMADE V.	2,530.47
5111000028-00000-09-ESC-23293	ESCRITORIO ITALIANO DE 3 CAJONES Y PORTATECADO EN COLOR NOGAL CON CUBIERTA DE FORMICA TIPO"V".	2,281.70
5111000028-00000-09-ESC-23358	ESCRITORIO ITALIANO CAPRI DE 2 LINEAS ACABADO CAFE DE MADERA PENSADA DE 5 COMPARTIMIENTOS Y CUBIERTA DE CRISTAL.	2,281.70
5111000028-00000-09-ESC-23295	ESCRITORIO ITALIANO TUBULAR METALICO CON CUBIERTA DE FORMICA COLOR NEGRO.	2,281.70
5111000028-00000-10-ESC-24441	ESCRITORIO METALICO DE 1 CAJON NORMAL, TIPO ARCHIVERO NAPOLES.	1,850.00
5111000028-00000-11-ESC-31782	ESCRITORIO DE ASERRIN PENSADO DE 2 CAJONES COLOR NOGAL.	1,458.33
5111000028-00000-11-ESC-31783	ESCRITORIO DE ASERRIN PENSADO DE 2 CAJONES COLOR NOGAL.	1,458.33
5111000028-00000-11-ESC-31784	ESCRITORIO DE ASERRIN PENSADO DE 2 CAJONES COLOR NOGAL.	1,458.33
5111000028-00000-11-ESC-31785	ESCRITORIO DE ASERRIN PENSADO DE 2 CAJONES COLOR NOGAL.	1,458.33
5111000028-00000-11-ESC-31786	ESCRITORIO DE ASERRIN PENSADO DE 2 CAJONES COLOR NOGAL.	1,458.33
5111000028-00000-11-ESC-31787	ESCRITORIO DE ASERRIN PENSADO DE 2 CAJONES COLOR NOGAL.	1,458.33
5111000028-00000-11-ESC-30927	ESCRITORIO DE MADERA DE 2 CAJONES CON CUBIERTA DE FORMICA COLOR NEGRO.	2,030.00
5111000028-00000-11-ESC-30928	ESCRITORIO DE MADERA DE 2 CAJONES CON CUBIERTA DE FORMICA COLOR NEGRO.	2,030.00
5111000028-00000-11-ESC-30929	ESCRITORIO DE MADERA DE 2 CAJONES CON CUBIERTA DE FORMICA COLOR NEGRO.	2,030.00
5111000028-00000-11-ESC-30930	ESCRITORIO DE MADERA DE 2 CAJONES CON CUBIERTA DE FORMICA COLOR NEGRO.	2,030.00
5111000028-00000-10-ESC-25189	ESCRITORIO EN L MARCA ITALIA	2,266.00
5111000028-00000-12-ESC-32571	ESCRITORIO MÈDICO ESMALTADO	2,204.00
5111000028-00000-13-ESC-33639	ESCRITORIO MEDICO ESMALTADO.	2,319.50
5111000028-00000-11-ESC-31501	ESCRITORIO METALICO DE 1.20 CON 2 CAJONES COLOR BEIGE Y CUBIERTA DE FORMICA.	1,926.76
5111000028-00000-11-ESC-31516	ESCRITORIO METALICO DE 1.20 CON 2 CAJONES COLOR BIEGE Y CUBIERTA DE FORMICA.	1,926.76
5111000028-00000-11-ESC-31486	ESCRITORIO METALICO DE 1.20 CON 2 CAJONES, COLOR BEIGE Y CUBIERTA DE FORMICA.	1,926.76
5111000028-00000-12-ESC-32543	ESCRITORIO SECRETARIAL DE 2 CAJONES COLOR BEIGE.	1,624.00
5111000028-00000-13-ESC-33615	ESCRITORIO SECRETARIAL DE 2 CAJONES COLOR BEIGE.	1,705.00
5111000028-00000-12-	ESCRITORIO SECRETARIAL DE 2 CAJONES DE COLOR BEIGE.	1,624.00

ESC-32524		
5111000028-00000-12-ESC-32533	ESCRITORIO SECRETARIAL DE DOS CAJONES COLOR BEIGE.	1,624.00
5111000028-00150-08-ESC-22198	ESCRITORIO TIPO L CONFORMADO DE 2 PARTES UNA PUNTA REDONDA Y OTRA CUADRADO DE UN/CAJON COLOR NOGAL MCA. PRINTAFORM.	1,345.00
5111000028-16027-02-ESC-12317	ESCRITORIO CON CREDENZA DE DOS PUERTAS Y TRES CAJONES.	2,070.00
5111000028-00000-13-ESC-32973	ESCRITORIO DE 1.30 X 60 CMS. CON CUBIERTA DE FORMICA COLOR GRIS MCA. ITALIA EN L	1,711.00
5111000028-00000-13-ESC-32974	ESCRITORIO DE 1.30 X 60 CMS. CON CUBIERTA DE FORMICA COLOR GRIS MCA. ITALIA EN L.	1,711.00
5111000028-00046-00-ESC-00024	ESCRITORIO DE 83 X 2 X 75 CM. EN PIEL MOD. INGLES BARNIZ INGLES ROJO MANCHADO, CON 9 CAJONES	4,100.00
5111000028-00041-01-ESC-12094	ESCRITORIO DE MADERA EN FORMA DE "L" CON PUERTAS.	1,417.38
5111000028-01819-01-ESC-11631	ESCRITORIO EJECUTIVO COLOR CAFE CON CUBIERTA DE FORMICA DE 4 CAJONES MEDIDAS:1.80 X 75 CM.	1,293.75
5111000028-00000-03-ESC-13039	ESCRITORIO EJECUTIVO CON CUBIERTA DE FORMICA COLOR GRIS DE 5 CAJONES MEDIDAS: 1.70 X 70 CMS.	1,375.00
5111000028-01412-08-ESC-22263	ESCRITORIO EJECUTIVO METALICO COLOR GRIS CON CUBIERTA DE FORMICA DE MEDIDAS 1.50 X .70 X .50 MTS Y 2 CAJONES	2,016.88
5111000028-01103-08-ESC-22268	ESCRITORIO EJECUTIVO METALICO COLOR MOSTAZA C/CUBIERTA DE FORMICA MEDIDAS 1.50 X .70 X .50 DE 2 CAJONES	1,611.44
5111000028-00842-01-ESC-11503	ESCRITORIO EJECUTIVO METALICO CON CUBIERTA DE FORMICA DE 4 CAJONES COLOR GRIS CLARO.	1,561.70
5111000028-00840-01-ESC-11523	ESCRITORIO EJECUTIVO TIPO MADERA DE 4 CAJONES MEDIDAS:1.80 X 80 CM.	1,561.70
5111000028-00041-01-ESC-12095	ESCRITORIO EN FORMA DE "L" CON PUERTA Y CAJONES PARA ARCHIVERO.	2,872.13
5111000028-01501-10-ESC-24050	ESCRITORIO METALICO CON CUBIERTA DE FORMICA COLOR GRIS DE 3 CAJONES.	1,421.00
5111000028-00000-09-ESC-22992	ESCRITORIO METALICO CON CUBIERTA DE FORMICA DE 4 CAJONES COLOR BEIGE.	1,950.00
5111000028-01375-04-ESC-15361	ESCRITORIO METALICO DE 2 CAJONES COLOR BEIGE MEDIDAS: 1.20 X .61 CMS.	1,437.50
5111000028-05263-08-ESC-22109	ESCRITORIO SECRETARIAL DE 1.20 X .75 X .75 MTS. DE 2 CAJONES COLOR BEIGE	2,050.00
5111000028-02724-10-ESC-24329	ESCRITORIO SECRETARIAL DE MELAMINA DE ALTA RESISSTENCIA DE 2 CAJONES COLOR NEGRO	1,508.00
5111000028-02724-10-ESC-24328	ESCRITORIO SECRETARIAL DE MELAMINA DE ALTA RESISTENCIA DE 2 CAJONES COLOR NEGRO.	1,508.00
5111000028-02724-10-ESC-24316	ESCRITORIO SECRETARIAL DE MELAMINA DE ALTA RESISTENCIA DE 2 CAJONES MED. 1.20X20X75 CM.	1,508.00
5111000028-01025-13-ESC-33294	ESCRITORIO SECRETARIAL METALICO MCA. ITALIA EN L COLOR GRIS CON CUBIERTA DE FORMICA.	1,711.00
5111000028-01946-04-ESC-15767	ESCRITORIO SEMIEJECUTIVO E-150-T DE 5 CAJONES 1.50 X 075 X .75 MTS.	1,350.68
5111000028-00000-12-ESC-31961	ESCRITORIO DE ASERRIN PENSADO COLOR NOGAL EN FORMA DE L (3 PZAS.).	2,900.00
5111000028-00168-08-ESC-22448	ESCRITORIO EJECUTIVO	1,800.00
5111000028-00000-10-ESC-24546	ESCRITORIO EJECUTIVO CON CAJONES COLOR GRIS GRAFITO MED: 1.80 X .80 X .75 CMS.	2,314.20
5111000028-00186-08-ESC-22442	ESCRITORIO EJECUTIVO DE 1.70 X .75 CMS.	1,800.00
5111000028-00169-09-ESC-22535	ESCRITORIO EJECUTIVO DE 3 CAJONES CON CUBIERTA DE FORMICA.	1,520.88
5111000028-00000-11-ESC-31406	ESCRITORIO METALICO CON ARCHIVERO DE 1.20 MTS. DE 2 CAJONES	1,792.20
5111000028-00000-11-	ESCRITORIO METALICO CON ARCHIVERO DE 1.20 MTS. DE 2	1,792.20

ESC-31405	CAJONES	
5111000028-00000-11-ESC-31213	ESCRITORIO SECRETARIAL METALICO DE 1.20X.70X.75 DE 2 CAJONES (1 ARCHIVERO Y 1 PAPELERO) CON LLAVE	1,650.00
5111000028-00904-15-ESC-38019	ESCRITORIO EJECUTIVO LINEA ITALIANA CON CAJONERA PREMIUM	4,499.83
5111000028-00828-15-ESC-38031	ESCRITORIO EJECUTIVO LINEA ITALIANA CON CAJONERA PREMIUM	4,499.83
5111000028-00000-15-ESC-37754	ESCRITORIO TUBULAR DE ACERO INOXIDABLE CON CRISTAL TEMPLADO.	1,825.00
5111000028-00000-15-ESC-37756	ESCRITORIO TIPO L CON LIBRERO DE FOMICA COLOR CHOCOLATE.	1,400.00
5111000028-00000-15-ESC-37770	ESCRITORIO PARA COMPUTADORA CON 3 CAJONES.	1,350.00
5111000028-00000-15-ESC-37767	ESCRITORIO TIPO L DE FORMICA COLOR BEIGE Y CHOCOLATE.	1,400.00
5111000028-0000 -00-ESC-06105	ESC.SEMI-EJECUTIVO MET/CON CUB DE FORMICA COLOR BEIGE 5 C.	1,400.00
5111000028-00012-00-ESC-01925	ESCRITORIO DE MADERA DE 7 CAJONES COLOR MADERA NATURAL, MED. 128 X 87 X 77 CM. S/M.	1,400.00
5111000028-00001-00-ESC-01954	ESCRITORIO METALICO C/CUBIERTA DE FORMICA DE 5 CAJONES MED. 75 X 170 X 75 CM. MARCA RIVIERA.	1,400.00
5111000028-00000-15-ESC-37765	ESCRITORIO TIPO L FORRADO DE FORMICA Y ESTRUCTURA METÁLICA COLOR GRIS.	1,400.00
5111000028-00000-13-ESC-32970	ESCRITORIO METALICO CON VIDRIO COLOR NEGRO.	1,520.88
5111000028-00000-13-ESC-32971	ESCRITORIO METALICO CON VIDRIO COLOR NEGRO.	1,520.88
5111000028-0000 -07-ESC-19183	JUEGO DE 3 MUEBLES TIPO MESA DE TRABAJO-ESCRITORIO COLOR MAPLE.	1,500.00
5111000028-00000-07-ESC-19196	JUEGO DE MUEBLE TIPO ESCUAEA DOBLE (2 MESAS) COLOR MAPLE. (ARNULFO).	1,500.00
5111000028-00000-07-ESC-19201	JUEGO DE 3 MUEBLES TIPO MESA DE TRABAJO-ESCRITORIO COLOR MAPLE.	1,500.00
5111000028-00000-07-ESC-19203	JUEGO DE MUEBLE TIPO ESCUADRA DOBLE (2 MESAS) COLOR MAPLE.	1,500.00
5111000028-00000-07-ESC-19204	JUEGO DE MUEBLE TIPO ESCUADRA DOBLE (2 MESAS) COLOR MAPLE.	1,500.00
5111000028-00000-00-ESC-19205	JUEGO DE MUEBLE TIPO ESCUADRA DOBLE (2 MESAS) COLOR MAPLE.	1,500.00
5111000028-00000-07-ESC-19206	JUWEGO DE MUEBLES TIPO ESCUADRA DOBLE (2 MESAS) COLOR MAPLE.	1,500.00
5111000028-00000-07-ESC-19240	JUEGO DE MUEBLES TIPO ESCUADRA DOBLE (2 MESAS) COLOR MAPLE.	1,500.00
5111000028-00000-07-ESC-19260	JUEGO DE 3 MUEBLES TIPO MESA DE TRABAJO-ESCRITORIO COLOR MAPLE	1,500.00
5111000028-00000-07-ESC-19221	JUEGO DE MUEBLES TIPO ESCUADRA DOBLE (2 MESAS) COLOR MAPLE.	1,500.00
5111000028-00000-07-ESC-19222	JUEGO DE MUEBLES TIPO ESCUADRA DOBLE (2 MESAS) COLOR MAPLE.	1,500.00
5111000028-00000-07-ESC-19261	JUEGO DE MUEBLES TIPO ESCUADRA DOBLE (2 MESAS) COLOR MAPLE	1,500.00
5111000028-00000-07-ESC-19175	JUEGO DE MUEBLES TIPO ESCUADRA DOBLE (2 MESAS) COLOR MAPLE.	1,500.00
5111000028-00000-07-ESC-19202	JUEGO DE MUEBLE TIPO ESCUADRA DOBLE (2 MESAS) COLOR MAPLE.	1,500.00
5111000028-00000-07-ESC-19235	JUEGO DE 3 MUEBLES TIPO MESA DE TRABAJO-ESCRITORIO COLOR MAPLE.	1,500.00
5111000028-00000-07-ESC-19249	JUEGO DE 2 MUEBLES TIPO MESA DE TRABAJO-ESCRITORIO COLOR MAPLE.	1,500.00
5111000028-01857-16-ESC-38767	ESCRITORIO EJECUTIVO METALICO DE 4 CAJONES DE COLOR GRIS CLARO.	4,480.39

5111000028-01971-16-ESC-38780	ESCRITORIO EJECUTIVO BASE DE CRISTAL LZ.	3,533.80
5111000028-01971-16-ESC-38781	ESCRITORIO EJECUTIVO BASE CRISTAL LZ	3,533.80
5111000028-00000-16-ESC-38814	ESCRITORIO SELECT DE MADERA DE 7 CAJONES CON GAVETA DELANTERA COLOR CAFE.	7,574.16
5111000028-01451-16-ESC-38296	ESCRITORIO EJECUTIVO TIPO L COLOR CHOCOLATE CON CAJONERA.	4,926.13
5111000028-00000-16-ESC-44989	ESCRITORIO SECRETARIAL DE MELAMINA GN-521 LINEA GN.	2,581.38
5111000028-02123-16-ESC-38840	ESCRITORIO SECRETARIAL DE 120 C 60 CMS. METALICO CON 2 CAJONES.	2,523.82
5111000028-00840-17-ESC-45131	ESCRITORIO MODULO L SOFT DERECHO NEGRO CAOBA.	2,821.23
5111000028-01320-17-ESC-45187	ESCRITORIO RED TOP EN L, CON CRISTAL TEMPLADO TRANSPARENTE CON BASE METALICA EN LACA, ALTURA .74 CM X1.39 MTS X 1.39 MTS, NEGRO	4,238.25
5111000028-00730-17-ESC-45140	ESCRITORIO METALICO DE 1.20 CON UNA CAJONERA .	4,720.13
5111000028-00000-17-ESC-45407	ESCRITORIO DE OFICINA COLOR CHOCOLATE DE UN CAJON DE ASERRIN PENSADO	5,018.93
5111000028-00000-17-ESC-45408	ESCRITORIO DE OFICINA COLOR CHOCOLATE DE UN CAJON DE ASERRIN PENSADO	5,018.93
5111000028-00000-17-ESC-45409	ESCRITORIO DE OFICINA COLOR CHOCOLATE DE UN CAJON DE ASERRIN PENSADO	5,018.93
5111000035-03604-08-EST-21880	GABINETE CON LLAVE 4 DIVISIONES Y 2 PUERTAS COLOR GRIS MARCA STEELE. (ESTANTE)	2,624.30
5111000035-00000-05-EST-16261	GABINETE CON 4 ENTREPANOS Y 2 PUERTAS COLOR BIEGE MED: .90 X .45 X 1.8 CMS. (ESTANTE)	2,367.00
5111000035-00000-10-EST-25206	GABINETE CON CERRADURA DE 1X80X45 ARENA (ESTANTE)	1,911.50
5111000035-00004-02-EST-02319	ESTANTE METALICO COLOR GRIS DE 2 PUERTAS, MED. 90 X 50 X 182 CM. S/M, EN REGULAR CONDICIONES.	1,580.00
5111000035-00024-00-EST-00697	ESTANTE METALICO DE 2 PUERTAS COLOR BEIGE MED. 90 X 50 X 133 CM. MARCA RIVIERA	1,580.00
5111000035-00005-00-EST-02401	EST. MET. D/2 PUERTAS MED.91X50X180 CM.GRIS MCA P.M.STEELE,	1,580.00
5111000035-00026-00-EST-00622	ESTANTE METALICO DE 2 PUERTAS COLOR GRIS MED. 90 X 50 X 133 CM. MARCA RIVIERA.	1,580.00
5111000035-00080-00-EST-01849	ESTANTE METALICO DE 2 PUERTAS MED. 50 X 90 X 182 CM. S/M,	1,580.00
5111000035-00009-02-EST-02487	ESTANTE METALICO DE 2 PUERTAS MED. 90 X 182 CM. MCA. PM STEELE.	1,580.00
5111000035-00171-16-GAB-38127	GABINETE CON ENTREPAÑOS PARA CAFÉ COLOR MIEL C/PUERTA Y 2 DIVISIONES.	2,876.80
5111000035-00000-16-GAB-38756	GABINETE METALICO 1.80 X 0.86 0.40 DOS PUERTAS CON CERRADURA.	3,263.37
5111000035-00000-16-GAB-38757	GABINETE METALICO 1.80 X 0.86 0.40 DOS PUERTAS CON CERRADURA.	3,263.37
5111000035-00000-16-GAB-38758	GABINETE METALICO 1.80 X 0.86 0.40 DOS PUERTAS CON CERRADURA.	3,263.37
5111000035-00000-16-GAB-38450	GABINETE METALICO PARA EL RESGUARDO DE INSUMOS.	3,263.37
5111000035-00000-16-GAB-38451	GABINETE METALICO PARA EL RESGUARDO DE INSUMOS.	3,263.37
5111000035-00000-16-GAB-38462	GABINETE METALICO PARA EL RESGUARDO DE INSUMO.	3,263.37
5111000035-00000-16-GAB-38466	GABINETE METALICO PARA RESGUARDO DE INSUMOS.	3,263.37
5111000035-00000-16-GAB-38467	GABINETE METALICO PARA RESGUARDO DE INSUMOS.	3,263.37

5111000035-00000-16-GAB-38475	GABINETE METALICO PARA RESGUARDO DE INSUMOS.	3,263.37
5111000035-00000-16-GAB-38485	GABINETE METALICO PARA RESGUARDO DE INSUMOS.	3,263.37
5111000035-00000-16-GAB-38486	GABINETE METALICO PARA RESGUARDO DE INSUMOS.	3,263.37
5111000035-00000-16-GAB-38491	GABINETE METALICO PARA EL RESGUARDO DE INSUMOS.	3,263.37
5111000035-00000-16-GAB-38500	GABINETE METALICO PARA RESGUARDO DE INSUMOS.	3,263.37
5111000035-00000-16-GAB-38505	GABINETE DE METALICO PARA RESGUARDO DE INSUMOS.	3,263.37
5111000035-00000-16-GAB-38511	GABINETE METALICO PARA RESGUARDOS DE INSUMOS.	3,263.37
5111000035-00000-16-GAB-38524	GABINETE METALICO PARA RESGUARDO DE INSUMOS.	3,263.37
5111000035-00000-16-GAB-38533	GABINETE METALICO PARA EL RESGUARDO DE INSUMOS.	3,263.37
5111000035-00000-16-GAB-38540	GABINETE METALICO PARA RESGUARDOS DE INSUMOS.	3,263.37
5111000035-00000-16-GAB-38552	GABINETE METALICO PARA RESGUARDO DE INSUMOS.	3,263.37
5111000035-00000-16-GAB-38547	GABINETE METALICO PARA EL RESGUARDO DE INSUMOS.	3,263.37
5111000035-00000-16-GAB-38563	GABINETE METALICO PARA EL RESGUARDO DE INSUMOS.	3,263.37
5111000035-00000-16-GAB-38568	GABINETE METALICO PARA REGUARDAR INSUMOS.	3,263.37
5111000035-00000-16-GAB-38569	GABINETE METALICO PARA REGUARDAR INSUMOS.	3,263.37
5111000035-00000-16-GAB-38581	GABINETE METALICO PARA RESGUARDOS DE INSUMOS.	3,263.37
5111000035-00000-16-GAB-38582	GABINETE METALICO PARA RESGUARDOS DE INSUMOS.	3,263.37
5111000035-00000-16-GAB-38592	GABINETE METALICO PARA RESGUARDO DE INSUMOS.	3,263.37
5111000035-00000-16-GAB-38591	GABINETE METALICO PARA RESGUARDOS DE INSUMOS.	3,263.37
5111000035-00000-16-GAB-38598	GABINETE METALICO PARA RESGUARDAR INSUMOS.	3,263.37
5111000035-00000-16-GAB-38599	GABINETE METALICO PARA RESGUARDAR INSUMOS.	3,263.37
5111000035-00000-16-GAB-38616	GABINETE METALICO PARA EL RESGUARDO DE INSUMOS.	3,263.37
5111000035-00000-16-GAB-38623	GABINETE METALICO PARA EL RESGUARDO DE INSUMOS.	3,263.37
5111000035-00000-16-GAB-38624	GABINETE METALICO PARA EL RESGUARDO DE INSUMOS.	3,263.37
5111000035-00000-16-GAB-38629	GABINETE METALICO PARA RESGUARDO DE INSUMOS.	3,263.37
5111000035-00000-16-GAB-38634	GABINETE METALICO PARA RESGUARDO DE INSUMOS.	3,263.37
5111000035-00000-16-GAB-38640	GABINETE METALICO PARA EL RESGUARDO DE INSUMOS.	3,263.37
5111000035-00000-16-GAB-38645	GABINETE METALICO PARA RESGUARDAR INSUMOS.	3,263.37
5111000035-00000-16-GAB-38652	GABINETE METALICO PARA RESGUARDAR INSUMOS.	3,263.37
5111000035-00000-16-GAB-38653	GABINETE METALICO PARA RESGUARDAR INSUMOS.	3,263.37
5111000035-00000-16-GAB-38652	GABINETE METALICO PARA RESGUARDAR INSUMOS.	3,263.37



GAB-38660		
5111000035-00000-16-GAB-38667	GABINETE METALICO PARA RESGUARDAR INSUMOS.	3,263.37
5111000035-00000-16-GAB-38669	GABINETE METALICO PARA RESGUARDO DE INSUMOS.	3,263.37
5111000035-00000-16-GAB-38670	GABINETE METALICO PARA RESGUARDO DE INSUMOS.	3,263.37
5111000035-00000-16-GAB-38673	GABINETE METALICO PARA RESGUARDAR INSUMOS.	3,263.37
5111000035-00000-16-GAB-38674	GABINETE METALICO PARA RESGUARDAR INSUMOS.	3,263.37
5111000035-00000-16-GAB-39297	GABINETE MULTIUSOS NEGRO INOXIDABLE.	3,843.41
5111000038-00000-11-SAL-31663	SALA DE 2 PIEZAS COLOR CAFE.	2,250.00
5111000038-00269-03-SAL-04562	JUEGO DE SALA DE RATAN COLOR CAFE CAOBA QUE CONSTA DE 2 PIEZAS	1,909.00
5111000038-00636-15-SAL-38081	SALA MODULAR DE 3 PIEZAS C/4 ALMOHADAS COLOR CAFÉ OSCURO FORRADA EN VINIPIEL.	5,200.52
5111000039-03518-08-LIB-21836	LIBRERO CHERRY DE MADERA COLOR NOGAL CON TRES DIVISIONES Y DOS PUERTAS	1,782.50
5111000039-00029-00-LIB-00560	LIBRERO DE MADERA C/6 DIVISIONES C/ENTREPAÑOS, 6 PUERTAS DOBLES C/REJILLAS BARNIS, MED. 360 X 180 X 45 CM., EN BUENAS CONDICIONES.	1,376.50
5111000039-00024-03-LIB-00485	LIBRERO DE MADERA COLOR BARNIZ MED. 395 X 180 X 45 CM. S/M, DE 12SEPARADORES Y 7 GAVETAS.	1,434.00
5111000039-00871-02-LIB-12263	LIBRERO DE MADERA CON 4 ENTREPAÑOS MED. 93 X 65 X 2.08 CMS.	1,962.19
5111000039-00871-02-LIB-12264	LIBRERO DE MADERA CON 4 ENTREPAÑOS MED. 93 X 65 X 2.08 CMS.	1,962.19
5111000039-00030-03-LIB-00216	LIBRERO DE MADERA DE 6 DIVISIONES C/ENTREPAÑOS Y 6 PUERTAS DOBLES C/REJILLAS COLOR BARNIZ MED. 360 X 180 X 45 CM. EN BUENAS COND.	1,376.50
5111000039-00000-00-LIB-03850	LIBRERO DE MADERA DE 8 DIVISIONES C/NATURAL 2.50X1.20X0.60 DE ANCHO.	1,580.00
5111000039-00000- -LIB-13710	LIBRERO DE 3 ENTREPAÑOS COLOR PINO DE 1.25 X 1.25 CMS.	1,450.00
5111000039-00000-09-LIB-23015	LIBRERO CON PUERTAS COLOR MAPLE.	1,450.00
5111000039-00000-09-LIB-23016	LIBRERO CON PUERTAS COLOR MAPLE.	1,450.00
5111000039-00171-16-LIB-38125	LIBRERO DE 5 ENTREPAÑOS JAMOCHA WENGU COLOR CAFÉ OSCURO.	3,099.52
5111000040-00009-88-LIB-00411	LIBRERO TIPO ESCUADRA MET. 5 CHAROLAS COLOR AMARILLO MED. 189 X 84 CM.	1,312.93
5111000040-00013-03-LIB-03523	LIBRERO METALICO C/2 PUERTAS CORREDIZAS DE CRISTAL MED. 120 X 30 X 104 CM. MCA. P.M. STEELE,	1,312.93
5111000040-00020-00-LIB-00395	LIBRERO METALICO C/2 PUERTAS DE CRISTAL DE 4 DIVISIONES COLOR BEIGE MED. 90 X 50 X 180 CM. MCA. P.M. STEELE	1,312.93
5111000040-00002-00-LIB-01701	LIBRERO METALICO C/DOS PUERTAS DE CRISTAL, COLOR GRIS MEDIDAS 120 X 40 X 75 CM. S/M,	1,580.00
5111000040-00001-88-LIB-00403	LIBRERO METALICO DE 5 CHAROLAS COLOR AMARILLO MED. 188 X 86 X 30 CM.	1,312.93
5111000040-00002-88-LIB-00404	LIBRERO METALICO DE 5 CHAROLAS COLOR AMARILLO MED. 188 X 86 X 30 CM.	1,312.93
5111000040-00004-88-LIB-00406	LIBRERO METALICO DE 5 CHAROLAS COLOR AMARILLO MED. 188 X 86 X 30 CM.	1,312.93
5111000040-00005-88-LIB-00407	LIBRERO METALICO DE 5 CHAROLAS COLOR AMARILLO MED. 188 X 86 X 30 CM.	1,312.93
5111000040-00006-88-LIB-00408	LIBRERO METALICO DE 3 CHAROLAS COLOR AMARILLO MED. 105 X 86 X 30 CM.	1,312.93

5111000040-00007-88-LIB-00409	LIBRERO METALICO DE 3 CHAROLAS COLOR AMARILLO MED. 105 X 86 X 30 CM.	1,312.93
5111000040-00000-00-LIB-11043	LIBRERO METALICO DE 5 CHAROLAS COLOR AMARILLO MED: 1.80 X 86 X 30 CMS.	1,312.93
5111000040-00000-00-LIB-11044	LIBRERO METALICO DE 5 CHAROLAS COLOR AMARILLO MED: 1.80 X 86 X 30 CMS.	1,312.93
5111000040-00000-00-LIB-11045	LIBRERO METALICO DE 5 CHAROLAS COLOR AMARILLO MED: 1.80 X 86 X 30 CMS.	1,312.93
5111000040-00000-00-LIB-11046	LIBRERO METALICO DE 5 CHAROLAS COLOR AMARILLO DE 1.80 X 86 X 30 CMS.	1,312.93
5111000040-00000-00-LIB-11047	LIBRERO METALICO DE 5 CHAROLAS MED: 1.80 X 86 X 30 CMS. COLOR AMARILLO.	1,312.93
5111000040-00000-00-LIB-11048	LIBRERO METALICO DE 5 CHAROLAS MED: 1.80 X 86 X 30 CMS. COLOR AMARILLO.	1,312.93
5111000040-00000- -LIB-17440	LIBRERO METALICO DE 5 CHAROLAS COLOR AMARILLO	1,322.50
5111000040-00000- -LIB-17441	LIBRERO METALICO DE 5 CHAROLAS COLOR AMARILLO	1,322.50
5111000040-00000- -LIB-17427	LIBREROS METALICOS DE 5 CHAROLAS COLOE AMARILLO	1,312.93
5111000040-00000- -LIB-17428	LIBRERO METALICO DE 5 CHAROLAS COLOR AMARILLO	1,312.93
5111000040-00000- -LIB-17429	LIBRERO METALICO DE 5 CHAROLAS COLOR AMARILLO	1,312.93
5111000040-00000- -LIB-17430	LIBRERO METALICO DE 5 CHAROLAS COLOR AMARILLO	1,312.93
5111000040-00000- -LIB-17431	LIBRERO METALICO DE 5 CHAROLAS COLOR AMARILLO	1,312.93
5111000040-00000- -LIB-17432	LIBRERO METALICO DE 5 CHAROLAS COLOR AMARILLO	1,312.93
5111000040-00000- -LIB-17433	LIBRERO METALICO DE 5 CHAROLAS COLOR AMARILLO	1,312.93
5111000040-00000- -LIB-17434	LIBRERO METALICO DE 5 CHAROLAS COLOR AMARILLO	1,312.93
5111000040-00000- -LIB-17435	LIBRERO METALICO DE 5 CHAROLAS COLOR AMARILLO	1,312.93
5111000040-00000- -LIB-17436	LIBRERO METALICO DE 5 CHAROLAS COLOR AMARILLO	1,312.93
5111000040-00000- -LIB-17437	LIBRERO METALICO DE 5 CHAROLAS COLOR AMARILLO	1,312.93
5111000040-00000- -LIB-17438	LIBRERO METALICO DE 5 CHAROLAS COLOR AMARILLO	1,312.93
5111000040-00000- -LIB-17439	LIBRERO METALICO CON 5 CHAROLAS COLOR AMARILLO	1,312.93
5111000040-00000- -LIB-17442	LIBRERO METALICO DE 5 CHAROLAS COLOR AMARILLO	1,312.93
5111000040-00000- -LIB-17443	LIBRERO METALICO DE 5 CHAROLAS COLOR AMARILLO	1,312.93
5111000047-00000-09-MES-23648	MESA DE CENTRO DE TRABAJO CAPRI.	1,299.50
5111000050-00056-00-MES-00046	MESA P/JUNTAS RECTANGULAR SEMI-OVALADA C/DOBLE BALAUSTRÉ DE MEDIDAS 350 X 118 X 175 CM. REGENCIA COLOR BARNIZ INGLES	2,939.50
5111000053-00000-14-MES-34398	MESA DE EXTERIOR COLOR BLANCA.	6,169.94
5111000053-00000-14-MES-34399	MESA DE EXTERIOR COLOR BLANCA.	6,169.94
5111000053-00000-14-MES-34376	MESA DE EXTERIORE COLOR BLANCO.	6,169.94
5111000053-00000-14-MES-34377	MESA DE EXTERIORE COLOR BLANCO.	6,169.94

5111000053-00000-14-MES-34387	MESA DE EXTERIOR COLOR BLANCA.	6,169.94
5111000053-00000-14-MES-34388	MESA DE EXTERIOR COLOR BLANCA.	6,169.94
5111000053-01397-16-MES-38820	MESA PLEGABLE DE PLASTICO TIPO BANQUETE EN COLOR BLANCA	2,324.83
5111000054-00043-04-MES-17117	MESA DE MADERA DE 1.80 X 1 MT. X .80 MTS. PARA CORTE Y CONFECCION	1,375.00
5111000054-00043-04-MES-17049	MESA DE MADERA PARA CORTE Y CONFECCION DE 1.80 X 1 X .80 MTS	1,375.00
5111000054-00043-04-MES-17202	MESA DE MADERA PARA CORTE Y CONFECCION DE 1.80 X 1 X .80 MTS.	1,375.00
5111000054-00043-04-MES-17126	MESA DE MADERA PARA CORTE Y CONFECCION DE 1.80 X 1 X .80 MTS.	1,375.00
5111000054-00043-04-MES-17050	MESA DE MADERA PARA CORTE Y CONFECCION DE 1.80 X 1 X .80 MTS.	1,375.00
5111000054-00043-04-MES-17051	MESA DE MADERA PARA CORTE Y CONFECCION DE 1.80 X 1 X .80 MTS.	1,375.00
5111000054-00043-04-MES-17238	MESA DE MADERA PARA CORTE Y CONFECCION DE 1.80 X 1 X .80 MTS.	1,375.00
5111000054-00043-04-MES-17239	MESA DE MADERA PARA CORTE Y CONFECCION DE 1.80 X 1 X .80 MTS.	1,375.00
5111000054-00043-04-MES-17181	MESA DE MADERA PARA CORTE Y CONFECCION DE 1.80 X 1 X .80 MTS.	1,375.00
5111000054-00000-10-MES-25191	MESA SEMI DUAL CAOBA/NEGRA	1,566.00
5111000054-00000-11-MES-31089	MESAS ABATIBLE DE MADERA CON CUBIERTA DE FORMICA CON BASE METALICA.	2,237.65
5111000054-00000-11-MES-31090	MESAS ABATIBLE DE MADERA CON CUBIERTA DE FORMICA CON BASE METALICA.	2,237.65
5111000054-00000-11-MES-31091	MESAS ABATIBLE DE MADERA CON CUBIERTA DE FORMICA CON BASE METALICA.	2,237.65
5111000054-00000-11-MES-31092	MESAS ABATIBLE DE MADERA CON CUBIERTA DE FORMICA CON BASE METALICA.	2,237.65
5111000054-00000-11-MES-31093	MESAS ABATIBLE DE MADERA CON CUBIERTA DE FORMICA CON BASE METALICA.	2,237.65
5111000054-00000-11-MES-31094	MESAS ABATIBLE DE MADERA CON CUBIERTA DE FORMICA CON BASE METALICA.	2,237.65
5111000054-00709-03-MES-11560	MESA DE TRABAJO REDONDA.	1,638.75
5111000054-00871-03-MES-12262	MESA OVALADA DE MADERA	1,962.19
5111000054-02665-16-MES-39276	MESA OVAL 240X120X75 PERA, MARCA VIVANT MODELO: GC8MOV240PE COLOR NOGAL.	7,184.87
5111000055-00000-11-MES-31640	MESA DE TRABAJO DE ACERO INOXIDABLE.	2,500.00
5111000055-00000-11-MES-31641	MESA DE TRABAJO DE ACERO INOXIDABLE.	2,500.00
5111000055-00000-16-MES-45067	MESA DE TRABAJO DE ACERO INOX. MED: .1.50 X .70 X .60 CMS.	7,240.33
5111000055-00000-16-MES-45068	MESA DE TRABAJO DE ACERO INOX. MED: .1.50 X .70 X .60 CMS.	7,240.33
5111000071-00035-05-RTF-16938	ROTAFOLIO.	2,185.00
5111000071-00000-15-PIZ-37718	PIZARRÒN BLANCO METALICO PORCELANIZADO MED: 90 X 300 MTS.	4,549.64
5111000071-00000-15-PIZ-37846	PIZARRÒN BLANCO METALICO POCELANIZADO 90 X 300CMS.	3,615.73
5111000071-00000-15-PIZ-37847	PIZARRÒN BLANCO METALICO POCELANIZADO 90 X 300CMS.	3,615.73
5111000071-00000-15-	PIZARRÒN BLANCO METALICO POCELANIZADO 90 X 300CMS.	3,615.73

PIZ-37848		
5111000086-00121-08-SIL-21536	SILLA TAPIZADO EN IMITACION PIEL COLOR NEGRO, 5 RUEDAS Y SISTEMA DE ELEVACIÓN.	1,363.04
5111000086-00000-11-SIL-31522	SILLA TANDEM DE 3 PLAZAS DE PLASTICO COLOR AZUL Y BASE DE METAL	1,697.66
5111000086-00000-11-SIL-31492	SILLA TANDEM DE 3 PLAZAS DE PLASTICO COLOR AZUL Y BASE DE METAL.	1,697.66
5111000086-00000-11-SIL-31507	SILLA TANDEM DE PLASTICO DE 3 PLAZAS COLOR AZUL Y BASE DE METAL	1,697.66
5111000086-00310-07-SIL-18691	SILA EJECUTIVA DE 5 RUEDAS Y PISTON DE ELEVACION COLOR NEGRO MOD. B2007.	1,322.50
5111000086-00000-14-SIL-34394	SILLA OCCEAN COLOR NEGRO.	3,008.75
5111000086-00000-14-SIL-34395	SILLA OCCEAN COLOR NEGRO..	3,008.75
5111000086-00000-14-SIL-34396	SILLA OCCEAN COLOR NEGRO.	3,008.75
5111000086-00000-14-SIL-34397	SILLA OCCEAN COLOR NEGRO..	3,008.75
5111000086-00000-14-SIL-34372	SILLA OCCEAN COLOR NEGRO.	3,008.75
5111000086-00000-14-SIL-34373	SILLA OCCEAN COLOR NEGRO.	3,008.75
5111000086-00000-14-SIL-34374	SILLA OCCEAN COLOR NEGRO.	3,008.75
5111000086-00000-14-SIL-34375	SILLA OCCEAN COLOR NEGRO.	3,008.75
5111000086-00000-14-SIL-34383	SILLA OCCEAN COLOR NEGRO.	3,008.75
5111000086-00000-14-SIL-34384	SILLA OCCEAN COLOR NEGRO.	3,008.75
5111000086-00000-14-SIL-34385	SILLA OCCEAN COLOR NEGRO.	3,008.75
5111000086-00000-14-SIL-34386	SILLA OCCEAN COLOR NEGRO.	3,008.75
5111000086-00091-15-SIL-37961	SILLA EJECUTIVA CON DESCANSABRAZOS COLOR NEGRO.	2,306.20
5111000086-00269-15-SIL-37957	SILLÓN EJECUTIVO DE PIEL COLOR NEGRO MCA. DUBAY.	3,534.71
5111000086-00055-15-SIL-37959	SILLA EJECUTIVA CON DESCANSABRAZOS COLOR NEGRO.	2,306.20
5111000086-00090-15-SIL-37960	SILLA EJECUTIVA CON DESCANSABRAZOS COLOR NEGRO.	2,306.20
5111000086-01971-16-SIL-38776	SILLA SECRETARIAL EJECUTIVA CON DESCANSABRAZOS Y PISTON DE ELEVACION DE PIEL	2,354.92
5111000086-01011-16-SIL-38162	SILLA EJECUTIVA CON DESCANZABRASOS COLOR NEGRA MARCA RED TOP	2,457.58
5111000086-01451-16-SIL-38298	SILLA SECRETARIAL CON RESPALDO TIPO MALLA Y 5 RUEDAS.	2,699.90
5111000086-01451-16-SIL-38299	SILLA SECRETARIAL CON RESPALDO TIPO MALLA Y 5 RUEDAS.	2,699.90
5111000086-02053-16-SIL-38816	SILLA EJECUTIVA MALLA MESH COLOR NEGRO CON RESPALDO ALTO Y CABEZERA LINEA HOFFER MODELO 0923.	2,538.47
5111000086-00000-16-SIL-44983	SILLA WENGER CELLO CHAIR COLOR NEGRO.	8,402.27
5111000086-00000-16-SIL-44984	SILLA WENGER CELLO CHAIR COLOR NEGRO.	8,402.27
5111000086-00000-16-SIL-44971	SILLA WENGER SMPHONY CHAIR COLOR NEGRO.	14,345.33
5111000086-00000-16-SIL-44972	SILLA WENGER SMPHONY CHAIR COLOR NEGRO.	14,345.33

5111000086-00000-16-SIL-44973	SILLA WENGER SMPHONY CHAIR COLOR NEGRO.	14,345.33
5111000086-00000-16-SIL-44974	SILLA WENGER SMPHONY CHAIR COLOR NEGRO.	14,345.33
5111000086-00000-16-SIL-44975	SILLA WENGER SMPHONY CHAIR COLOR NEGRO.	14,345.33
5111000086-00000-16-SIL-44976	SILLA WENGER SMPHONY CHAIR COLOR NEGRO.	14,345.33
5111000086-00000-16-SIL-44977	SILLA WENGER SMPHONY CHAIR COLOR NEGRO.	14,345.33
5111000086-00000-16-SIL-44978	SILLA WENGER SMPHONY CHAIR COLOR NEGRO.	14,345.33
5111000086-00000-16-SIL-44979	SILLA WENGER SMPHONY CHAIR COLOR NEGRO.	14,345.33
5111000086-00000-16-SIL-44980	SILLA WENGER SMPHONY CHAIR COLOR NEGRO.	14,345.33
5111000086-00000-16-SIL-44981	SILLA WENGER STRING BASSIT/PERCUSSIONIT CHAIR COLOR NEGRO.	23,567.33
5111000086-00000-16-SIL-44982	SILLA WENGER STRING BASSIT/PERCUSSIONIT CHAIR COLOR NEGRO.	23,567.33
5111000086-00000-17-SIL-45294	SILLA SEMI EJECUTIVA EN TELA CON BRAZOS M/NEUMATICO	2,990.76
5111000086-00000-17-SIL-45293	SILLA SEMI EJECUTIVA EN TELA CON BRAZOS M/NEUMATICO	2,990.76
5111000088-00000-09-SIN-23292	SILLÓN EJECUTIVO CON DESCANSABRAZOS Y PISTON DE ELEVACIÓN Y 5 RUEDAS DE PIEL NEGRO.	1,704.23
5111000088-00000-09-SIN-23290	SILLON EJECUTIVO CON DESCANSABRAZOS Y PUISTÓN DE ELEVACIÓN Y 5 RUEDS DE PIEL NEGRA.	1,704.23
5111000088-00121-08-SIN-21535	SILLÓN EJECUTIVO EN PIEL CON COJINES ERGONOMICO DE PIEL COLOR NEGRO, PISTON DE ELEVACION Y 5 RUEDAS.	1,660.32
5111000088-03779-07-SIN-20052	SILLON ACOJINADO COLOR NEGRO.	1,610.00
5111000088-00168-08-SIN-21466	SILLÓN EJECUTIVO COLOR NEGRO DE 5 RUEDAS CON PISTON DE ELEVACION	1,582.48
5111000088-06187-08-SIN-22124	SILLON EJECUTIVO CON CABECERA DE PIEL CON 5 RUEDAS Y PISTON DE ELEVACION	2,587.50
5111000088-00223-10-SIN-23501	SILLÓN EJECUTIVO CON PISTON DE ELEVACIÓN Y DESCANSABRAZOS DE PIEL COLOR CAOBA Y 5 RUEDAS.	1,499.50
5111000088-00044-00-SIN-00022	SILLON EJECUTIVO GIRATORIO PIEL MOD. REYNA ANA, CLAVE 738 BARNIZ INGLES ROJO MANCHADO	2,214.00
5111000088-00171-16-SIN-38119	SILLÓN EJECUTIVO COLOR NEGRO.	2,899.07
5111000088-01451-16-SIN-38297	SILLÓN EJECUTIVO CON PISTÓN DE ELEVACIÓN Y 5 RUEDAS COLOR NEGRO.	2,448.86
5111000090-00000-12-CGA-32420	TANQUE DE GAS DE 300 KGS.	2,610.00
5111000091-00000-98-TJT-09505	CATALOGO METALICO CONSTA DE 6 TARJETEOS.	1,312.93
5111000095-00019-05-VTR-16953	VITRINA PARA ALMACENAJE PRESENTACION (VIDRIO) 1 CAJON Y 2 PUERTAS	3,097.53
5111000095-00019-05-VTR-16954	VITRINA PARA ALMACENAJE PRESENTACION (VIDRIO) Y CAJON Y 2 PUERTAS	3,097.53
5111000095-00038-05-VTR-16948	VITRINA PARA ALMACENAJE Y PRESTACION (VIDRIO) 1 CAJON Y 2 PUERTAS	3,097.53
5111000095-00000-12-VTR-32729	VITRINA SENCILLA ESMALTADA.	1,740.00
5111000095-00000-11-VTR-31096	VITRINA TIPO GABINETA TORINO DOBLE PUERTA DE CRISTAL Y 3 ENTREPAÑOS.	1,348.00
5111000095-00000-13-VTR-33634	VITRINA SENCILLA ESMALTADA COLOR BEIGE.	1,827.00
5111000095-00000-13-	VITRINA SENCILLA ESMALTADA COLOR BEIGE.	1,827.00

VTR-33627		
5111000096-00000-16-DHM-38696	DESHUMIFICADOR FRIGIDAIRE FAD 504DUDM SERIE: KN50800278, PARA HABITACIÒN	6,220.50
5111000096-00000-16-DHM-38697	DESHUMIFICADOR FRIGIDAIRE FAD 504DUDM SERIE: KN50800349, PARA HABITACIÒN	6,220.50
5111000096-00000-16-DHM-38698	DESHUMIFICADOR FRIGIDAIRE FAD 504DUDM SERIE: KN50800341, PARA HABITACIÒN	6,220.50
5111000096-00000-16-DHM-38699	DESHUMIFICADOR FRIGIDAIRE FAD 504DUDM SERIE: KN50800243, PARA HABITACIÒN	6,220.50
5111000096-00000-16-DHM-38707	DESHUMIFICADOR FRIGIDAIRE FAD 504DUDM SERIE: KN50800277, PARA HABITACIÒN	6,220.50
5111000096-00000-16-DHM-38708	DESHUMIFICADOR FRIGIDAIRE FAD 504DUDM SERIE: KN50800381, PARA HABITACIÒN	6,220.50
5111000096-00000-16-DHM-38709	DESHUMIFICADOR FRIGIDAIRE FAD 504DUDM SERIE: KN50800189, PARA HABITACIÒN	6,220.50
5111000096-00000-16-DHM-38710	DESHUMIFICADOR FRIGIDAIRE FAD 504DUDM SERIE: KN50800044, PARA HABITACIÒN	6,220.50
5111000096-00000-16-DHM-38480	DESHUMIFICADOR PARA ALACENAS SERIE: DZ10277530115803200536.	6,220.50
5111000096-00000-16-DHM-38492	DESHUMIFICADOR PARA ALACENAS SERIE: DZ10277530115803200640.	6,220.50
5111000096-00000-16-DHM-38506	DESHUMIFICADOR PARA ALACENAS SERIE: DZ10277530115803200198.	6,220.50
5111000096-00000-16-DHM-38512	DESHUMIFICADOR PARA ALACENA SERIE: DZ10277530115803200135.	6,220.50
5111000096-00000-16-DHM-38517	DESHUMIFICADOR PARA ALACENAS SERIE: DZ10277530115803200010.	6,220.50
5111000096-00000-16-DHM-38525	DESHUMIFICADOR PARA ALACENAS. SERIE: DZ10277530115803200465.	6,220.50
5111000096-00000-16-DHM-38534	DESHUMIFICADOR PARA ALACENAS SERIE: DZ10277530115803200614.	6,220.50
5111000096-00000-16-DHM-38541	DESHUMIFICADOR PARA ALACENAS SERIE: DZ10277530115803200321.	6,220.50
5111000096-00000-16-DHM-38548	DESHUMIFICADOR PARA ALACENAS SERIE: DZ10277530115803200036.	6,220.50
5111000096-00000-16-DHM-38559	DESHUMIFICADOR PARA ALACENAS SERIE: DZ10277530115803200410.	6,220.50
5111000096-00000-16-DHM-38564	DESHUMIFICADOR PARA ALACENA SERIE: DZ10114000115707200176.	6,220.50
5111000096-00000-16-DHM-38576	DESHUMIFICADOR PARA ALACENAS SERIE: DZ10277530115803200616.	6,220.50
5111000096-00000-16-DHM-38583	DESHUMIFICADOR PARA ALACENA SERIE: DZ10277530115803200201.	6,220.50
5111000096-00000-16-DHM-38600	DESHUMIFICADOR DE ALACENA SERIE: DZ10277530115602200641.	6,220.50
5111000096-00000-16-DHM-38603	DESHUMIFICADOR DE ALACENA SERIE: DZ10277530115803200025.	6,220.50
5111000096-00000-16-DHM-38617	DESHUMIFICADOR PARA ALACENA SERIE: DZ10277530115602200224.	6,220.50
5111000096-00000-16-DHM-38630	DESHUMIFICADOR PARA ALACENAS. DZ1027753011583200411.	6,220.50
5111000096-00000-16-DHM-38646	DESHUMIFICADOR DE ALACENA SERIE: DZ10277530115803200478	6,220.50
5111000096-00000-16-DHM-38654	DESHUMIFICADOR DE ALACENA SERIE: DZ10277530115803200625.	6,220.50
5111000096-00000-16-DHM-38675	DESHUMIFICADOR DE ALACENA SERIE: DZ10277530115803200512.	6,220.50
5111000096-00000-17-DHM-45393	DESHUMIFICADOR MCA. FRIGIDAIRE PARA HABITACION SERIE: 00000108608715	7,414.33
5111000096-00000-17-DHM-45394	DESHUMIFICADOR MCA. FRIGIDAIRE PARA HABITACION SERIE: 00000108608721	7,414.33

5111000096-00000-17-DHM-45395	DESHUMIFICADOR MCA. FRIGIDAIRE PARA HABITACION SERIE: 00000108608717	7,414.33
5111000096-00000-17-DHM-45396	DESHUMIFICADOR MCA. FRIGIDAIRE PARA HABITACION SERIE: 00000108608719	7,414.33
5111000097-00625-02-CCO-12260	MUEBLE PARA 4 COMPUTADORAS CON 4 ARCHIVEROS DE 3 CAJONES, CERRADURAS Y 4 ENTREPA±OS P/TECLADOS C/CORREDERAS EMPOTRADO EN LA PARED	3,580.00
5111000097-00730-17-CCO-45139	CENTRO MODULAR EJECUTIVO DE 1.60 COLOR CAFE OSCURO.	7,832.90
5111000098-00031-00-EPE-00005	ESPEJO ANTIGUO C/MARCO DORADO MEDIDAS 165 X 76 CM. Y MESA DE MARMOL C/MADERA MED. 90 X 33 X 81 CM. S/M	4,000.00
5111000098-00000-12-EPE-32736	ESPEJO DE 3 MTS X 2 MTS.	1,450.00
5111000098-00000-12-EPE-32737	ESPEJO DE 3 MTS. X 2 MTS.	1,450.00
5111000098-00000-10-EPE-25171	ESPEJO DE SOL	2,412.50
5111000098-00000-01-EPE-05502	ESPEJO DE CRISTAL FLOTADO CON MARCO ESTILO FRANCES FAB. EN MAD. MACISA, APLICACION DE PASTA ITALIANA.	2,412.50
5111000098-00000-01-EPE-05503	ESPEJO DE CRISTAL FLOTADO CON MARCO ESTILO FRANCES FAB. EN MADERA MACISA, APILACION DE PASTA ITALIANA.	2,412.50
5111000099-T0389-01-MVA-11704	MUEBLE DE MADERA COLOR CAFE DE TRES ENTREPA±OS.(PAGO DE ANTICIPO EN FACTURA NO. 0004 DE FECHA: (02-04-2001).	1,644.50
5111000099-00000-05-MVA-16524	MUEBLE DE PVC PARA COPIADORA Y ARCHIVERO CON 5 PUERTAS Y 2 ENTREPANOS COLOR CIPRES.	4,456.25
5111000100-00049-00-MVA-03531	BAUL DE MADERA CAOBA BARNIZADO ACABADO NOGAL MED. 140 X 80 X 70 CM.	1,322.50
5111000101-00000-11-MVA-31796	ALACENA	1,500.00
5111000101-00000-11-MVA-31797	ALACENA	1,500.00
5111000101-00000-11-MVA-31798	ALACENA	1,500.00
5111000101-00000-12-MVA-32521	ALACENA KETER.	1,566.00
5111000101-00000-12-MVA-32485	ALACENA MCA. KETEK.	1,566.00
5111000101-00000-12-MVA-32591	ALACENA MCA. KETER	1,566.00
5111000101-00000-12-MVA-32407	ALACENA MCA. KETER.	1,566.00
5111000101-00000-12-MVA-32421	ALACENA MCA. KETER.	1,566.00
5111000102-00000-12-MVA-32734	CAJONERA MODULAR.	4,053.00
5111000102-00000-13-MVA-33626	CAJONERA DENTAL DE 4 CAJONES DE PLÀSTICO.	5,250.00
5111000103-00000-12-ANA-32408	ANAQUEL METALICO 1.22 X1.83.	1,334.00
5111000103-00000-02-ANA-32424	ANAQUEL METALICO DE 1.22 X 1.83 CMS.	1,334.00
5111000103-00000-12-ANA-32522	ANAQUEL METALICO DE 1.22 X 1.83 CMS.	1,334.00
5111000103-00000-13-ANA-33637	ANAQUEL METALICO DE 1.22 X 1.83 MTS. DE 5 ENTREPA±OS COLOR AZUL.	1,400.50
5111000103-00000-12-ANA-32488	ANAQUEL METALICO DE 1.22 X 1083.	1,334.00
5111000103-00000-12-ANA-32523	ANAQUEL METALICO DE 1.22 X1.83 CMS.	1,334.00
5111000103-00000-11-ANA-31810	ANAQUEL PARA CHAROLAS DE ACERO INOXIDABLE CON 2 DIVISIONES	2,600.00

5111000103-05143-08-ANA-22085	ANAQUEL DE 2.40 M. DE 45 X 85 CM DE ANCHO COLOR GRIS CON 7 ENTREPAÑOS	1,281.96
5111000103-05143-08-ANA-22086	ANAQUEL DE 2.40 M. DE 45 X 85 CM DE ANCHO COLOR GRIS CON 7 ENTREPAÑOS	1,281.96
5111000103-05143-08-ANA-22087	ANAQUEL DE 2.40 M. DE 45 X 85 CM DE ANCHO COLOR GRIS CON 7 ENTREPAÑOS	1,281.96
5111000103-05143-08-ANA-22088	ANAQUEL DE 2.40 M. DE 45 X 85 CM DE ANCHO COLOR GRIS CON 7 ENTREPAÑOS	1,281.96
5111000103-05143-08-ANA-22089	ANAQUEL DE 2.40 M. DE 45 X 85 CM DE ANCHO COLOR GRIS CON 7 ENTREPAÑOS	1,281.96
5111000103-05143-08-ANA-22090	ANAQUEL DE 2.40 M. DE 45 X 85 CM DE ANCHO COLOR GRIS CON 7 ENTREPAÑOS	1,281.97
5111000103-05143-08-ANA-22091	ANAQUEL DE 2.40 M. DE 45 X 85 CM DE ANCHO COLOR GRIS CON 7 ENTREPAÑOS	1,281.97
5111000103-05143-08-ANA-22092	ANAQUEL DE 2.40 M. DE 45 X 85 CM DE ANCHO COLOR GRIS CON 7 ENTREPAÑOS	1,281.97
5111000103-05143-08-ANA-22093	ANAQUEL DE 2.40 M. DE 45 X 85 CM DE ANCHO COLOR GRIS CON 7 ENTREPAÑOS	1,281.97
5111000103-05143-08-ANA-22094	ANAQUEL DE 2.40 M. DE 45 X 85 CM DE ANCHO COLOR GRIS CON 7 ENTREPAÑOS	1,281.97
5111000103-00000-12-ANA-32770	ANAQUEL METALICO DE 4 POSTES Y 6 ENTREPAÑOS MCA. INMEGA.	1,287.02
5111000103-00000-12-ANA-32763	ANAQUEL METALICO DE 4 POSTES Y 6 ENTREPAÑOS MCA. INMEGA.	1,287.02
5111000103-00000-12-ANA-32764	ANAQUEL METALICO DE 4 POSTES Y 6 ENTREPAÑOS MCA. INMEGA.	1,287.02
5111000103-00000-12-ANA-32765	ANAQUEL METALICO DE 4 POSTES Y 6 ENTREPAÑOS MCA. INMEGA.	1,287.02
5111000103-00000-12-ANA-32766	ANAQUEL METALICO DE 4 POSTES Y 6 ENTREPAÑOS MCA. INMEGA.	1,287.02
5111000103-00000-12-ANA-32767	ANAQUEL METALICO DE 4 POSTES Y 6 ENTREPAÑOS MCA. INMEGA.	1,287.02
5111000103-00000-12-ANA-32768	ANAQUEL METALICO DE 4 POSTES Y 6 ENTREPAÑOS MCA. INMEGA.	1,287.02
5111000103-00000-12-ANA-32769	ANAQUEL METALICO DE 4 POSTES Y 6 ENTREPAÑOS MCA. INMEGA.	1,287.02
5111000103-00000-12-ANA-32771	ANAQUEL METALICO DE 4 POSTES Y 6 ENTREPAÑOS MCA. INMEGA.	1,287.02
5111000103-00000-12-ANA-32772	ANAQUEL METALICO DE 4 POSTES Y 6 ENTREPAÑOS MCA. INMEGA.	1,287.02
5111000103-00000-12-ANA-32773	ANAQUEL METALICO DE 4 POSTES Y 6 ENTREPAÑOS MCA. INMEGA.	1,287.02
5111000103-00000-12-ANA-32759	ANAQUEL METALICO DE 4 POSTES Y 6 ENTREPAÑOS MCA. INMEGO.	1,287.02
5111000103-00000-12-ANA-32760	ANAQUEL METALICO DE 4 POSTES Y 6 ENTREPAÑOS MCA. INMEGO.	1,287.02
5111000103-00000-12-ANA-32761	ANAQUEL METALICO DE 4 POSTES Y 6 ENTREPAÑOS MCA. INMEGO.	1,287.02
5111000103-00000-12-ANA-32762	ANAQUEL METALICO DE 4 POSTES Y 6 ENTREPAÑOS MCA. INMEGO.	1,287.02
5111000103-01819-01-ANA-11630	ESTANTE METALICO DE 4 ENTREPAÑOS COLOR GRIS SANDUSKY	1,437.50
5111000103-00000-13-ANA-33613	ANAQUEL METALICO DE 1.22 X 1.83 MTS. DE 5 ENTREPAÑOS.	1,400.50
		<b>1,469,082.72</b>
5131000007-00173-00-ETA-00148	ESTATUA DE BRONCE DEL LIC. BENITO JUAREZ.	5,000.00
5131000007-00000-02-FDE-14233	ANGEL DEL NACIMIENTO NAVIDENO TAMANO NATURAL ELABORADO EN FIBRA DE VIDRIO REFORZADO.	1,489.78
5131000007-00000-03-	BORREGO DEL NACIMIENTO NAVIDENO TAMANO NATURAL	1,489.77



FDE-14224	ELABORADO EN FIBRA DE VIDRIO REFORZADO.	
5131000007-00000-03-FDE-14225	BURRO DEL NACIMIENTO NAVIDENO TAMANO NATURAL ELABORADO EN FIBRA DE VIDRIO REFORZADO.	1,489.77
5131000007-00000-03-FDE-14228	JOSE DE NACIMIENTO NAVIDENO TAMANO NATURAL ELABORADO EN FIBRA DE VIDRIO REFORZADO.	1,489.77
5131000007-00000-04-FDE-14229	MARIA DE NACIMIENTO NAVIDENO DE TAMANO NATURAL ELABORADO EN FIBRA DE VIDRIO REFORZADO.	1,489.78
5131000007-00000-03-FDE-14227	NINO DIOS DEL NACIMIENTO NAVIDENO TAMANO NATURAL ELABORADO EN FIBRA DE VIDRIO REFORZADO.	1,489.77
5131000007-00000-03-FDE-14234	PASTOR DEL NACIMIENTO NAVIDENO DE TAMANO NATURAL ELABORADO EN FIBRA DE VIDRIO REFORZADO.	1,489.78
5131000007-00000-03-FDE-14232	REY BALTAZAR DEL NACIMIENTO NAVIDENO DE TAMANO NATURAL ELABORADO DE FBRA DE VIDRIO REFORZADO.	1,489.78
5131000007-00000-03-FDE-14231	REY GASPARD DEL NACIMIENTO NAVIDENO DE TAMANO NATURAL ELABORADO DE FIBRA DE VIDRIO REFORZADO.	1,489.78
5131000007-00000-03-FDE-14230	REY MELCHOR DE NACIMIENTO NAVIDENO DE TAMANO NATURAL ELABORADO EN FIBRA DE VIDRIO REFORZADO.	1,489.78
5131000007-00000-03-FDE-14226	VACA DEL NACICMIENTO NAVIDENO DE TAMANO NATURALA ELABORADO EN FIBRA DE VIDRIO REFORZADO.	1,489.77
5131000007-00000-16-FDE-39284	MUÑECO PARA AMBIENTACIÓN DE FIBRA DE VIDRIO MODELO PIRATA.	38,908.33
5131000007-00000-16-FDE-39285	MUÑECO PARA AMBIENTACIÓN DE FIBRA DE VIDRIO MODELO PIRATA.	38,908.34
5131000007-00000-16-FDE-39286	MUÑECO PARA AMBIENTACIÓN DE FIBRA DE VIDRIO MODELO PIRATA.	38,908.34
5131000012-00000-06-EQB-17748	COLECCION DEL FONDO DE CULTURA CAMPECHANA (45 TOMOS)	3,000.00
5131000025-00000-09-CDR-23484	CUADRO AL OLEO DE LA PRESIDENTA MUNICIPAL ROSA ESTHER RUIZ RODRIGUEZ	18,500.00
5131000025-T0414-02-CDR-12213	CUADRO DE CAMINO AL PURGATORIO. (SANTA ROSA).	2,500.01
5131000025-T0414-02-CDR-12214	CUADRO DE CAMPECHE (DIRECCION).	2,500.00
5131000025-T0414-02-CDR-12212	CUADRO DE LA ETERNIDAD (SANTA ROSA).	2,500.01
5131000025-00000-06-CDR-18502	CUADRO DE LA PRESIDENTA MARIA RAFAELA SANTAMARIA BLUM	15,000.00
5131000025-00000-03-CDR-14216	CUADRO DE LA PROFRA. ALEJANDRINA DEL P. MORENO ORTIZ.	3,881.25
5131000025-00000-02-CDR-12548	CUADRO DE OBRA PICTORICA: BATALLA DE CORSARIOS.	2,875.00
5131000025-00000-03-CDR-13853	CUADRO DEL ALCALDE C.P. JORGE CARLOS HURTADO VALDEZ.	6,000.00
5131000025-00184-00-CDR-00160	CUADRO MARCO MADERA CAOBA, DEL DR. LUIS VERA ESQUIVEL CON PLACA DE BRONCE (RBO. S/N 22/08/91).	1,955.00
5131000025-00186-00-CDR-00162	CUADRO MARCO MADERA CAOBA, DEL LIC. ALVARO ARCEO CORCUERA CON PLACA DE BRONCE.	1,955.00
5131000025-00187-00-CDR-00163	CUADRO MARCO MADERA CAOBA, DEL LIC. CARLOS PEREZ CAMARA CON PLACA DE BRONCE.	1,800.00
5131000025-00185-00-CDR-00161	CUADRO MARCO MADERA CAOBA, DEL LIC. ENRIQUE ESCALANTE ESCALANTE CON PLACA DE BRONCE (RBO. S/N 22/08/91).	1,955.00
5131000025-00181-00-CDR-00158	CUADRO MARCO MADERA CAOBA, DEL LIC. RAFAEL RODRIGUEZ BARRERA CON PLACA DE BRONCE	1,955.00
5131000025-00188-00-CDR-00164	CUADRO MARCO MADERA CAOBA, DEL LIC. TIRSO R. DE LA GALA GUERRERO CON PLACA DE BRONCE.	1,800.00
5131000025-00183-00-CDR-00159	CUADRO MARCO MADERA CAOBA, DEL PROF. NICOLAS CANTO CARRILLO CON PLACA DE BRONCE (RBO. S/N 22/0891).	1,955.00
5131000025-00188-00-CDR-00154	CUADRO MARCO MADERA NOGAL CLARO MED. 277 X 155 X 20 CMS. CON LOS NOMBRES DE LOS ALCALDES DE 1530 A 1822.	3,190.00
5131000025-01767-10-CDR-24173	MURAL ARTISTICO (DE LOS HOMBRES QUE NOS DIERON PATRIA) EN EL INTERIOR DEL PALACIO MPAL.	55,253.50

513100025-00193-00-CDR-00167	MURAL MED. 400 X 400 CM. C/MARCO DE MADERA REPRESENTANDO EL HIMNO CAMPECHANO	6,500.00
513100025-00015-00-CDR-00011	MURAL MEDIDAS: 3.24 CMS. X 3.25 CMS. CON MARCO DE MADERA, PRESENTANDO LA CONSTITUCION.	5,000.00
513100025-00014-00-CDR-00010	MURAL MEDIDAS: 6.33 CMS. X 330 CMS. CON MARCO DE MADERA, PRESENTANDO LA FUNDACION DE CAMPECHE.	9,500.00
513100025-00000-03-CDR-12909	OBRA PICTORICA DEL PESCADO (ROBALO) EN OLEO SOBRE TELA CON BASTIDOR MEDIDAS: 1.5 X 99.5 CMS.	2,070.00
513100025-00000-03-CDR-14282	OBRA PICTORICA.	2,500.00
513100025-00000-06-CDR-17749	PINTURA AL OLEO DEL LIC. FERNANDO ORTEGA BERNES	15,000.00
513100025-00000-15-CDR-37394	CUADRO AL OLEO DE LA PRESIDENTA MUNICIPAL LICDA. ANA MARTHA ESCALANTE CASTILLO.	31,126.67
513100025-02207-15-CDR-37950	PINTURA DE OLEO DEL EX-ALCALDE LIC. CARLOS ERNESTO ROSADO RUELAS.	31,126.67
513100025-00189-00-CDR-00156	CUADRO MARCO DE MADERA CAOBA, DEL LIC. EDILBERTO BUENFIL MONTALVO CON PLACA DE BRONCE	20,300.00
513100025-00198-00-CDR-00157	CUADRO MARCO MADERA CAOBA, DEL SR. JOSE MEDINA MALDONADO CON PLACA DE BRONCE	20,300.00
513100025-00205-00-CDR-00179	CUADRO MARCO MADERA DEL SR. LEOVIGILDO GOMEZ HERNANDEZ CON PLACA DE BRONCE	20,300.00
513100025-00206-00-CDR-00180	CUADRO MARCO MADERA DEL SR. RICARDO CASTILLO OLIVER.	20,300.00
513100025-00207-00-CDR-00181	CUADRO MARCO MADERA DEL ARQ. JORGE LUIS GONZALEZ CURI	20,300.00
513100025-00217-00-CDR-00183	CUADRO DEL ING. GABRIEL ESCALANTE CASTILLO, EXPRESIDENTE MPAL.	20,300.00
513100025-00218-00-CDR-00184	CUADRO DEL DR. LUIS GONZALEZ FRANCIS, EXPRESIDENTE MPAL.	20,300.00
513100025-00000-00-CDR-01407	CUADRO DE L.A. ANTONIO GONZALEZ CURI. (PRESIDENTE MPAL.)	20,300.00
513100025-00000-00-CDR-10901	CUADRO MARCO DE MADERA NOGAL CLARO MED: 277 X 155 X 20 CMS. CON LOS NOMBRES DE LOS ALCALDES 1823 A 1853.	20,300.00
513100025-00000-00-CDR-10902	CUADRO MARCA DE MADERA NOGAL CLARO MED: 277 X 155 X 20 CMS. CON LOS NOMBRES DE LOS ALCALDES 1857 A 1905.	20,300.00
513100025-00000-00-CDR-10903	CUADRO MARCO DE MADERA NOGAL CLARO MED: 277 X 155 X 20 CMS. CON LOS NOMBRES DE LOS ALCALDES 1906 A 1955.	20,300.00
513100025-00000-00-CDR-10908	CUADRO CON MARCO DE MADERA CON PAISAJE ANTIGUOS DE CAMPECHE	20,300.00
513100025-00000-00-CDR-10909	CUADRO CON MARCO DE MADERA CON PAISAJE ANTIGUO DE CAMPECHE	20,300.00
513100025-00000-00-CDR-10910	CUADRO CON MARCO DE MADERA PAISAJE ENTIGUO DE CAMPECHE	20,300.00
513100025-00000-00-CDR-10911	CUADRO CON MARCO DE MADERA CON PAISAJE ENTIGUO DE CAMPECHE	20,300.00
513100025-00000-00-CDR-10913	CUADRO MARCO DONADO HERMANDA CON CD HALIFAX	20,300.00
513100025-00000-00-CDR-10914	CUADRO MARCO DE MADERA DEL LIC. VICTOR MENDEZ LANZ CON PLACA DE BRONCE	20,300.00
513100025-00000-00-CDR-10915	CUADRO DE MARCO DE MADERA DEL ING. FERNANDO SOTO ANGLI CON PLACA DE BRONCE	20,300.00
513100025-00000-00-CDR-10920	CUADRO CON MARCO DE MADERA DEL ING. EUGENIO ECHEVERRIA CASTELLOT CON PLACA DE BRONCE	20,300.00
513100025-00000-00-CDR-10921	CUADRO CON MARCO DE MADERA DE BUENFIL OSORIO CON PLACA DE BRONCE	20,300.00
513100025-00000-14-CDR-33793	CUADRO DE LA LIC. CARLOS OZNEROL PACHECO	20,300.00
513100025-00000-14-CDR-33794	CUADRO DE LA LIC. BEATRIZ SELEM TRUEBA	20,300.00
513100025-00000-03-	CUADRO DE DON FRANCISCO ALVAREZ SUAREZ CON MARCO DE	20,300.00

CDR-01074	MADERA Y PLACA.	
		<b>836,410.59</b>
515100007-00000-16-TAB-39308	TABLET ACER MOD. A6001 MEMORIA INTERNA 8 GB EXPANDIBLE A 2 GB PANTALLA 1280 X 722 PÍXELES CÁMARA ,SERIE:NTLC3AL002629049908F00.	1,852.78
515100007-00000-16-TAB-39309	TABLET ACER MOD A6001 MEMORIA INTERNA 8 GB EXPANDIBLE A 2 GB PANTALLA 1280 X 722 PÍXELES CÁMARA, SERIE:NTLC3AL0026290476C8F00.	1,852.78
515100007-00000-16-TAB-39310	TABLET ACER MOD. A6001 MEMORIA INTERNA 8 GB EXPANDIBLE A 2 GB PANTALLA 1280 X 722 PÍXELES CÁMARA, SERIE:NTLC3AL002629046AC8F00.	1,852.78
515100007-00000-16-TAB-39311	TABLET ACER MOD. A6001 MEMORIA INTERNA 8 GB EXPANDIBLE A 2 GB PANTALLA 1280 X 722 PÍXELES CÁMARA SERIE:NTLC3AL002629047BD8F00.	1,852.78
515100007-00000-16-TAB-39312	TABLET ACER MOD. A6001 MEMORIA INTERNA 8 GB EXPANDIBLE A 2 GB PANTALLA 1280 X 722 PÍXELES CÁMARA ,SERIE:NTLC3AL002616083D88F00.	1,852.78
5151000019-03573-16-EQC-44945	DISCO DURO SE 2 TERABAYTE MCA. BACKUP PLUS SLIM COLOR NEGRO SERIE: NA9612AH.	1,623.36
5151000019-02384-13-EQC-33496	DISCO DURO ESTADO SOLIDO KINGNSTON DE 240 GB SERIE: SV300537A/240.	0.00
5151000019-01933-17-EQC-45264	DISCO DURO DE 2TB MCA. WD-ELEMENTS SERIE: WXX1E266E4P5.	3,093.33
5151000019-01933-17-EQC-45265	DISCO DURO DE 2TB MCA. WD-ELEMENTS SERIE: WXF1AC676FPD.	3,093.33
5151000019-00000-17-EQC-45300	DISCO DURO EXTERNO COMPAP HDD 2.5-INCH 10000RPM INTERFAZ MARCA HP SERIE:PH1238E8LB	7,278.43
5151000029-00276-16-IMP-38093	IMPRESORA MULTIFUNCIONAL OFFICEJET SERIE: CN4CE338D.	1,168.51
5151000029-01148-16-IMP-38253	IMPRESORA MUNTIFUNCIONAL HP OFFICEJET MOD. PRO8620 SERIE: CNSBIFK02Y.	1,765.78
5151000029-01147-16-IMP-38305	IMPRESORA MULTIFUNCIONAL HP LASERJET A COLOR NEGRO SERIE: CNBH246057.	2,165.33
5151000029-00683-16-IMP-38140	IMPRESORA MULTIFUNCIONAL HP MOD. M176N SERIE: CNE7HB153.	1,741.29
5151000029-00000-16-IMP-44918	IMPRESORA MULTIFUNCIONAL EPSON L375 PPM 53 SERIE: WBGK193335.	2,644.30
5151000029-00000-16-IMP-44926	IMPRESORA MULTIFUNCIONAL EPSON L375 PPM 53 SERIE: WBGK193337.	2,644.30
5151000029-00000-16-IMP-44908	IMPRESORA MULTIFUNCIONAL EPSON L375 PPM 53 SERIE: WBGK193484.	2,644.30
5151000029-00000-16-IMP-44920	IMPRESORA MULTIFUNCIONAL EPSON L375 PPM 53 SERIE: WBGK193480.	2,644.30
5151000029-00000-16-IMP-44910	IMPRESORA MULTIFUNCIONAL EPSON L375 PPM 53 SERIE: WBGK193506.	2,644.30
5151000029-00000-16-IMP-44913	IMPRESORA MULTIFUNCIONAL EPSON L375 PPM 53 SERIE: WBGK198379.	2,644.30
5151000029-00000-16-IMP-44923	IMPRESORA MULTIFUNCIONAL EPSON L375 PPM 53 SERIE: WBGK193051.	2,644.30
5151000029-00000-16-IMP-44916	IMPRESORA MULTIFUNCIONAL EPSON L375 PPM 53 SERIE: WBGK198388.	2,644.30
5151000029-03617-16-IMP-44902	IMPRESORA SAMSUNG MULT. SL-C430W/XAX SERIE: 08PZB8GH7E00J5N.	2,735.58
5151000029-00000-16-IMP-44988	IMPRESORA MULTIFUNCIONAL EPSON ECOTAK L575 SERIE: W98Y059007.	3,193.81
5151000029-00405-17-IMP-45107	IMPRESORA MULTIFUNCIONAL HP OFFIC PRO 8710 COLOR NEGRA SERIE: CN64TE41VV.	3,234.59
5151000029-00863-17-IMP-45128	IMPRESORA MULTIFUNCIONAL HP LASER PRO MOD. 8710 COLOR NEGRO SERIE: CN65OE33XR.	3,483.41
5151000029-01006-17-	IMPRESORA MULTIFUNCIONA LASERJET HP PRO M426FDW SERIE:	5,232.89

IMP-45176	87122299PHB8J685YN	
5151000029-00000-11-IMP-31434	IMPRESORA HP MULTIFUNCIONAL PHOLSMART COLOR NEGRO COD: CN731-80009.SERIE:CN0CLG45B2	0.00
5151000029-00000-11-IMP-31095	IMPRESORA MULTIFUNCIONAL BROTHER SERIE: EON164397.	0.00
5151000029-00759-10-IMP-23614	IMPRESORA MULTIFUNCIONAL EPSON STYLUS TX 700 W, DE IMPRESION A TINTA COLOR NEGRO SERIE: KTKY008336.	0.00
5151000029-00000-05-IMP-17016	IMPRESORA HP MULTIFUNCIONAL PHOLSMART SERIE:CNOC DG11W7	0.00
5151000029-00503-05-IMP-16277	IMPRESORA MULTIFUNCIONAL HP PSC 1315 SERIE: CN4BGC71WD.	0.00
5151000029-00000-12-IMP-31982	IMPRESORA MUNTIFUNCIONAL HP LE, LESARJET MOD. M1132 MFP SERIE: CNG9C47QDK.	0.00
5151000029-00101-07-IMP-20279	IMPRESORA MULTIFUNCIONAL HP LASERJET MOD. M1005MFP SERIE: CNEY7250DW COLOR GRIS.	0.00
5151000029-00000-15-IMP-37715	IMPRESORA MULTIFUNCIONAL HP LASERJET PRO MOD. MFPM127 SERIE: CNB9H41GJ3.	1,361.68
5151000029-02815-17-IMP-45430	IMPRESORA EPSON L310 SERIE: VHKK050349.	4,725.13
5151000029-02205-17-IMP-45272	IMPRESORA HP LASERJET PRO MFP M130FW SERIE: VND3D23093.	4,794.67
5151000029-01739-17-IMP-45238	IMPRESORA MULTIFUNCIONAL HP OFFICEJET PRO 8710 SERIE: CN66GEW0MG.	4,630.33
5151000029-00000-17-IMP-45376	IMPRESORA OFFICEJET HP 7110 SERIE: CN6855R0G5	5,210.33
5151000030-00000-13-EQC-33659	TARJETA DE VIDEO ASUS CTX670-DC2-2GD5 GTX670 2GB GDDR5 PCIE 3.0 SERIE: CCCVCM040730. (SE ENCUENTRA EN LA COMP. CLAVE 22126).	0.00
5151000030-00000-13-EQC-33660	TARJETA DE VIDEO ASUS CTX670-DC2-2GD5 GTX670 XGB GDDR5 PCIE 3.0 SERIE: CCCVCM040733. (SE ENCUENTRA EN LA COMP. CLAVE 22127).	0.00
5151000032-02351-13-ERC-33510	FUENTE DE PODER ASTRON REGULADA DE 20 AMPS, SERIE: 2013040116, CON CARGADOR PARA 2 BATERIAS SELLADAS DE GEL MOD. RS-20ASBB.	0.00
5151000032-00000-17-ERC-45429	FUENTE ASTRON REGULADA DE 20 AMP. SERIE 207100233 (UBICADA EN JARDINES AGUA POTABLE)	3,223.51
5151000037-00008-04-IMP-16077	IMPRESORA DE MATRIZ DE PUNTO EPSON MOD. LX-300+10".	0.00
5151000037-00000-10-IMP-24077	IMPRESORA MATRIZ DE PUNTOS MCA. EPSON MIOD. FX890 SERIE: E8BY416227.	0.00
5151000037-01096-12-IMP-32337	IMPRESORA DE MATRIZ EPSON LX-300 SERIE: NUGY091820, COLOR NEGRO.	0.00
5151000037-00047-13-IMP-32825	IMPRESORA DE MATRIZ MCA. EPSON MOD. LX300 S: NUGY107072 (RECAU.MERCADO)	0.00
5151000037-00047-13-IMP-32826	IMPRESORA DE MATRIZ MCA. EPSON MOD. LX300 S: NUGY128951	0.00
5151000037-00047-13-IMP-32827	IMPRESORA DE MATRIZ MCA. EPSON MOD. LX300 S: NUGY131437	0.00
5151000037-00047-13-IMP-32828	IMPRESORA DE MATRIZ MCA. EPSON MOD. LX300 S: NUGY135735	0.00
5151000037-01037-09-IMP-22583	IMPRESORA EPSON FX2190 680CPS PARALELO USB SERIE: FCTY128017.	0.00
5151000037-01894-07-IMP-20117	IMPRESORA EPSON FX2190 68CPS PARALELO SERIE: FCTY098671.	0.00
5151000037-00000-08-IMP-21805	IMPRESORA EPSON FX-2190 DE 15" SERIE: FCTY090372.	0.00
5151000037-00024-09-IMP-23251	IMPRESORA EPSON FX-890 9 PINES 680 CPS 10 PAR USB240X216DPI S: E8BY361521.	0.00
5151000037-05905-08-IMP-22117	IMPRESORA EPSON FX890 S: E8BY311860 (CATASTRO).	0.00
5151000037-00000-05-	IMPRESORA EPSON LQ2090 SERIE: FSZY002392.	0.00

IMP-16244		
5151000037-T0471-02-IMP-12614	IMPRESORA EPSON LX300 10" SERIE:CDUY216412	0.00
5151000037-00000-10-IMP-24059	IMPRESORA EPSON LX-300 SERIE: G8DY455060.	0.00
5151000037-00000-04-IMP-14393	IMPRESORA EPSON LX-300 SERIE: ETUY066769.	0.00
5151000037-00000-10-IMP-24056	IMPRESORA EPSON LX-300 SERIE: G8AY454754.	0.00
5151000037-00251-08-IMP-21494	IMPRESORA EPSON LX300 SERIE: G8DY144782. (CATASTRO).	0.00
5151000037-03231-10-IMP-24420	IMPRESORA EPSON LX-300 SERIE: GBDY467811.	0.00
5151000037-00803-07-IMP-18790	IMPRESORA EPSON LX-300+11 10" SERIE: G8DY098189.	0.00
5151000037-00445-07-IMP-18661	IMPRESORA EPSON LX-300+II 10" S: 68DY076234.(AGUA POTABLE CALLE 16)	0.00
5151000037-00000-05-IMP-16350	IMPRESORA EPSON MATRIZ DE PUNTOS LX-300 SERIE:ETUY205410	0.00
5151000037-00000-05-IMP-16999	IMPRESORA EPSON MATRIZ LX300 SERIE ETUY333732	0.00
5151000037-00000-05-IMP-17001	IMPRESORA EPSON MATRIZ LX300 SERIE ETUY335482	0.00
5151000037-00987-11-IMP-31242	IMPRESORA EPSON MATRIZ LX-300+II SERIE:NUGY030075	0.00
5151000037-05139-08-IMP-22041	IMPRESORA EPSON MODELO FX-890 SERIE:E8BY348277 (CATASTRO).	0.00
5151000037-05139-08-IMP-22038	IMPRESORA EPSON MODELO FX-890 SERIE:E8BY349380 (CATASTRO).	0.00
5151000037-03463-07-IMP-19982	IMPRESORA H.P. MOD. 2015 AN S: CNBJN32160	0.00
5151000037-01378-08-IMP-21625	IMPRESORA HP MOD. 6940 SERIE: MY7BF509T.	0.00
5151000037-00000-11-IMP-31114	IMPRESORA LX300 EPSON S: 68DM022541.	0.00
5151000037-00000-11-IMP-31607	IMPRESORA LX300 MARCA EPSON S:NV6Y057548	0.00
5151000037-00000-11-IMP-31611	IMPRESORA LX300 MCA. EPSON SERIE: NVGY057804.	0.00
5151000037-01436-08-IMP-21600	IMPRESORA MARCA EPSON MODELO FX-2190 SERIE FCTY110257	0.00
5151000037-00959-09-IMP-22568	IMPRESORA MATRIZ LX-300 II SERIE: G8DY364694.	0.00
5151000037-00275-07-IMP-18694	IMPRESORA MATRIZ LX-300 SERIE: G8DY098564.	0.00
5151000037-00101-13-IMP-32914	IMPRESORA MATRIZ MCA. EPSON MOD. LX-300 S: NUGY107346 (CATASTRO)	0.00
5151000037-00101-13-IMP-32913	IMPRESORA MATRIZ MCA. EPSON MOD. LX-300 S: NUGY133047 (RECAUDAMOVIL)	0.00
5151000037-00000-10-IMP-23989	IMPRESORA LX-300+11 337 CPS 9PINES SER/PAR , SERIE: 68DM019234.	0.00
5151000037-00000-05-IMP-16250	IMPRESORA EPSON LX-300 MATRIZ DE PUNTO SERIE: C11C294161.	0.00
5151000037-01499-14-IMP-33924	IMPRESORA MATRIZ DE PUNTO EPSON XL-350 SERIE: Q75Y041037.	0.00
5151000037-00500-15-IMP-34505	IMPRESORA BROTHER HL-3140CWLE SERIE: U63476C4J352191.	224.92
5151000037-00000-15-IMP-37211	IMPRESORA HP 1025 SERIE: CNBG005493.	1,023.19
5151000037-00000-07-IMP-19184	IMPRESORA EPSON STYLUS CX3700 COLOR GRIS SERIE: GT7Y020546.	0.00

5151000041-00927-16-IMP-38153	IMPRESORA EPSON TINTA CONTINUA SERIE: TNK086404.	2,320.00
5151000041-00000-15-IMP-37206	IMPRESORA DE INYECCIÓN A TINTA DOBLE CARTA HP 7110 SERIE: CN4CR5M0G2.	800.63
5151000042-02436-16-IMP-38838	IMPRESORA HP LASERJET PRO CP1025NW S/N: CND2S34107, COLOR BLANCO	2,900.00
5151000042-00000-16-IMP-44889	IMPRESORA HP TABLOIDE OFFICEJET PRO 7740, COLOR BCO. SERIE: CN68H3508G.	4,608.28
5151000042-00000-16-IMP-43846	IMPRESORA HP LASERJET ENTERPRISE M506DN SERIE: PHBGQ31371.	5,530.17
5151000042-00000-16-IMP-43870	IMPRESORA HP SCANJET ENTERPRISE FLOW 5000S3 SERIE: CN68BA606K, COLOR BLANCO.	11,268.59
5151000042-00000-17-IMP-45205	IMPRESORA LASERJET MONOCROMATICA HP PRO P1102W SERIE: VND3587894 COLOR NEGRO.	2,436.00
5151000042-00000-17-IMP-45204	IMPRESORA LASERJET MONOCROMATICA HP PRO P1102W SERIE: VND3585077 COLOR NEGRO.	2,436.00
5151000042-01505-17-IMP-45223	IMPRESORA HP LASERJET M12W SERIE. VNB6R12067.	3,481.96
5151000042-01505-17-IMP-45222	IMPRESORA HP LASERJET M12W SERIE. VNB6S15447.	3,481.96
5151000042-00160-08-IMP-22352	IMPRESORA H.P. A COLOR LASERJET CP1515N S: TH8862202D	0.00
5151000042-00000-10-IMP-25145	IMPRESORA HP COLOR LASERJET CP1215 S:6130504149	0.00
5151000042-00152-08-IMP-22317	IMPRESORA HP K8600 TABLOIDE TH87H2206W	0.00
5151000042-00152-08-IMP-22319	IMPRESORA HP K8600 TABLOIDE TH89A2203W	0.00
5151000042-00009-04-IMP-16087	IMPRESORA HP LASER JET 2420 SERIE:CNDJC21098.	0.00
5151000042-00152-08-IMP-22310	IMPRESORA HP LASERJET CM 1312 S: CNB8878039	0.00
5151000042-00152-08-IMP-22311	IMPRESORA HP LASERJET CM 1312 S: CNB8878046	0.00
5151000042-00009-04-IMP-16098	IMPRESORA HP LASERJET MOD. 2420 SERIE: CNDTC45502.	0.00
5151000042-00104-07-IMP-21444	IMPRESORA LASER H.P. MOD. 1022 S: UNB3N60292.	0.00
5151000042-00104-07-IMP-21446	IMPRESORA LASER H.P. MOD. 1022 S: VNB3N60508	0.00
5151000042-00104-07-IMP-21447	IMPRESORA LASER H.P. MOD. 1022 SERIE: VNB3NG0280.	0.00
5151000042-00104-07-IMP-21445	IMPRESORA LASER H.P.MOD. 1022 S: UNB3N60277.	0.00
5151000042-00104-07-IMP-20299	IMPRESORA LASER HP MOD. 1022 SERIE: UNB3514194.	0.00
5151000042-00104-07-IMP-20298	IMPRESORA LASER HP MOD. 1022 SERIE: VNB3514203.	0.00
5151000042-00104-07-IMP-20297	IMPRESORA LASER HP MOD. 1022 SERIE: VNB3N14275.	0.00
5151000042-00104-07-IMP-20302	IMPRESORA LASER HP MOD. 1022 SERIE: VNB3S14190.	0.00
5151000042-00000-09-IMP-23421	IMPRESORA LEXMARK X9575 S: 0217008846.	0.00
5151000042-00112-07-IMP-20396	IMPRESORA DESKJET 9800 DOBLE CARTA SERIE: MY79422OV7.	0.00
5151000042-00147-08-IMP-22185	IMPRESORA H.P. LASERJET P1505 24 PPM S: VNBB01656 MOD. 1505	0.00
5151000042-00000-11-IMP-31780	IMPRESORA HP LASER MODELO M1212 SERIE: CN69C7N0MD.	0.00
5151000042-00000-11-	IMPRESORA HP LASR MOD. M1212 SERIE: CNG9CN0M5.	0.00

IMP-31781		
5151000042-00000-12-IMP-32585	IMPRESORA HP MOD. CP1025 NW SERIE: CNB2Q06370.	0.00
5151000042-00000-12-IMP-32555	IMPRESORA HP MOD. M1132 SERIE: CNG9A6V12L0.	0.00
5151000042-00000-11-IMP-31514	IMPRESORA LASERJET HP MODELO CP1025NW S:CNB6D00347	0.00
5151000042-00000-11-IMP-31529	IMPRESORA LASERJET HP MODELO CP1025NW S:CNB6D18838	0.00
5151000042-00000-12-IMP-32556	IMPRESORA LASERJET, HP MOD. P1102W SERIE: VNB4311945.	0.00
5151000042-00102-13-IMP-33532	IMPRESORA EPSON MOD. LX-300 SERIE: NUGY129271	0.00
5151000042-01585-13-IMP-33331	IMPRESORA HP LASERJET MOD. CP1025NW COLOR BLANCO CON NEGRO SERIE: CNBQ15541.	0.00
5151000042-04171-08-IMP-22008	IMPRESORA H.P. MOD. LASERJET P2015DN S: CNBJR54560	0.00
5151000042-05375-07-IMP-20280	IMPRESORA HP DESKJET MOD D2360 COLOR GRIS C/BLANCO S:TH73N161MN	0.00
5151000042-02688-13-IMP-33542	IMPRESORA HP LASERJET PRO 400 MFP M425D SERIE: CND8F8Y302, COLOR NEGRA.	0.00
5151000042-00000-13-IMP-32943	IMPRESORA HP OFFICEJET 100 MOBILE (CN551A), SERIE: MY2A69107X.	0.00
5151000042-02523-13-IMP-33511	IMPRESORA HP OFFICEJET PRO 8600 SERIE: CN36FDXH22.	0.00
5151000042-02687-13-IMP-33560	IMPRESORA LASERJET HP PRO P1102W, 12PPM NEGRO WIRELES SERIE: VND3D10590.	0.00
5151000042-01943-10-IMP-24082	IMPRESORA LASERJET MONOCROMATICA MCA. HP MOD. P1505 COLOR GRIS. SERIE: YND3G62453.	0.00
5151000042-02598-13-IMP-33513	IMPRESORA OFFICEJET HP 7110, INYECCIÓN 15 PPMM, NEGRO/8PPM COLOR/DOBLE CARTA SERIE: CN3802KHH6.	0.00
5151000042-00154-08-IMP-22350	IMPRESORA H.P. OFFICEJET MOD K8600 TABLOIDE S: TH8862202D	0.00
5151000042-00000-14-IMP-33841	IMPRESORA HD DESKET MOD. 1515 SERIE: CN42N1N3N4..	0.00
5151000042-00000-14-IMP-34422	IMPRESORA HP LASERJET P3015DN MONOCROMATICA SERIE:VND3F34069	0.00
5151000042-00000-14-IMP-34423	IMPRESORA HP LASERJET P3015DN MONOCROMATICA SERIE:VND3F34072	0.00
5151000042-00000-14-IMP-34424	IMPRESORA HP LASERJET P3015DN MONOCROMATICA SERIE:VND3F34076	0.00
5151000042-00000-14-IMP-34311	IMPRESORA HP LASER JET P3010 S:VND3F34067	0.00
5151000042-00000-14-IMP-34291	IMPRESORA HP LASERJET P3015DN MONOCROMATICA SERIE: VND3F34074.	0.00
5151000042-00000-14-IMP-34392	IMPRESORA OFFICEJET PRO 8610 SERIE: CN474CW34C.	0.00
5151000042-00000-14-IMP-34370	IMPRESORA OFFICEJET PRO 8610 SERIE: CN474CW35C.	0.00
5151000042-00000-14-IMP-34381	IMPRESORA OFFICEJET PRO 8610 SERIE: CN474CW2D5.	0.00
5151000042-00000-14-IMP-34292	IMPRESORA HP LASERJET P3015DN MONOCROMATICA SERIE:VND3F34068	0.00
5151000042-00000-14-IMP-34293	IMPRESORA HP LASERJET P3015DN MONOCROMATICA SERIE: VND3F34071.	0.00
5151000042-01276-14-IMP-33850	IMPRESORA LASERJET PRO CP 1025 NW SERIE: CND2D16670.	0.00
5151000042-01575-14-IMP-33961	IMPRESORA LASER MCA. HP MOD. P1606, SERIE: VND3F29927.	0.00
5151000042-00000-15-IMP-37207	IMPRESORA LASERJET PRO 400 COLOR M451DW CLR SERIE: CND615626.	1,242.30

5151000042-00957-15-IMP-38040	IMPRESORA H.P. LASERJET PRO M 402 DW 40 PPM COLOR BLANCO S: PHBV00524	1,995.52
5151000042-00710-15-IMP-38012	IMPRESORA H.P LASERJET CP1025 NW S: CND2S25583	1,240.56
5151000042-00820-15-IMP-38041	IMPRESORA LASERJET HP. MOD. CP1025NW COLIOR BLANCO S: CND2S24370	1,134.22
5151000042-00000-15-IMP-36969	IMPRESORA LASER SERIE: U63080H4N796874.	1,493.55
5151000042-00000-15-IMP-36945	IMPRESORA LASER SERIE: U63080H4N799846.	1,493.55
5151000042-00000-15-IMP-36972	IMPRESORA LASER SERIE: U63080H4N799835. (RECAUDAMOVIL MEGA).	1,493.55
5151000042-00000-15-IMP-36967	IMPRESORA LASER SERIE: U63080H4N799852.	1,493.55
5151000042-00000-15-IMP-36946	IMPRESORA LASER SERIE: U63080H4N799841. (RECAUDAMOVIL COCTELEROS).	1,493.55
5151000042-00000-15-IMP-36944	IMPRESORA LASER SERIE: U63080H4N799809.	1,493.55
5151000042-00000-15-IMP-36968	IMPRESORA LASER SERIE: U63080H4N799801.	1,493.55
5151000042-00000-15-IMP-36947	IMPRESORA LASER SERIE: U63080H4N799644.	1,493.55
5151000042-00000-17-IMP-45226	IMPRESORA LASER MONOCROMATICA MARCA BROTHER MOD. HL-L6200DW S: U64180D6N258333	7,417.22
5151000042-00000-17-IMP-45227	IMPRESORA LASER MONOCROMATICA MARCA BROTHER MOD. HL-L6200DW S: U64180D6N256339	7,417.22
5151000052-00055-06-EQC-17636	PANEL DE PARCHEO DE 48 PUERTOS FAST ETHERNET.	0.00
5151000052-00000-16-EQC-39304	PUERTO DE ACCESO EXT. MOD. UAPOUTDOOR2.	2,816.22
5151000052-00055-06-EQC-17638	SWICH DE 24 PUERTOS SERIE: 94054023264.	0.00
5151000052-00000-05-EQC-16540	SWITCH MCA. SMC SERIE: T145000490 COLOR NEGRO. (CATASTRO).	0.00
5151000052-02135-13-EQC-33449	SWITCH MCA. D-LINK MOD. DG5-1210 DE 48 PUERTOS SERIE: QB1BB000159.	0.00
5151000052-03509-07-EQC-20437	SWITCH MCA. 3COM MOD. 2848-SFP PLUS COLOR CREMA S: YDVD8AK163321.	0.00
5151000052-03509-07-EQC-20441	SWITCH MOD. 2924 DFP PLUS COLOR NEGRO SERIE: 2TFG8BKAB54CO.	0.00
5151000052-03509-07-EQC-20440	SWITH MOD. 2924 SFP PLUS COLOR NEGRO S:2TFG8FKAC4880.	0.00
5151000052-01342-15-EQC-37193	SWITCH LINK TL-SG3424-24 PTOS GIGABOT SERIE; 2149713000235, TP LINK MÓDULO SFP GIGABIT ETHERNET SERIE: 214C335000178.	948.30
5151000052-00000-13-EQC-36929	SWICH MCA. TP-LINK MOD. TL-SF1024 DE 24 PUERTOS SERIE: 12862700810.	0.00
5151000056-00000-15-EQC-36966	LECTOR DE CODIGOS SERIE: SYBLYR1.	818.77
5151000056-00000-15-EQC-36936	LECTOR DE CODIGOS SERIE: SYBLYPK.	818.77
5151000056-00000-15-EQC-36965	LECTOR DE CODIGOS SERIE: SYBLYRJ.	818.77
5151000056-00000-15-EQC-36939	LECTOR DE CODIGO SERIE: SYBYR7.	818.77
5151000056-00000-15-EQC-36940	LECTOR DE CODIGO SERIE: SYB019.	818.77
5151000056-00000-15-EQC-36934	LECTOR DE CODIGOS SERIE: SYBM037. (RECAUDAMOVIL MEGA).	818.77
5151000056-00000-15-EQC-36938	LECTOR DE CODIGO SERIE: SYBM043. (RECAUDAMOVIL MEGA).	818.77
5151000056-00000-15-	LECTOR DE CODIGOS SERIE: SYBMO3A. (RECAUDAMOVIL MEGA).	818.77



EQC-36971		
5151000056-00000-15-EQC-37170	LECTOR DE CÒDIGO SERIE: SYBLYRP.	818.77
5151000056-00000-15-EQC-36964	LECTOR DE CODIGOS SERIE: SYBLYPH. (DESARROLLO URBANO).	818.77
5151000056-00000-15-EQC-36937	LECTOR DE CODIGO SERIE: SYBYNY.	818.77
5151000056-00000-15-EQC-36935	LECTOR DE CODIGOS SERIE: SYBM01D. (RECAUDAMOVIL COCTELEROS).	818.77
5151000056-00000-15-EQC-36941	LECTOR DE CODIGO SERIE: SYBMOON.	818.77
5151000056-00000-15-EQC-36942	LECTOR DE CODIGO SERIE: SYBLYRD.	818.77
5151000066-12009-13-COM-33395	COMP.LAPTOP MCA. SAMSUNG MOD. NP270E5E NEGRO/CENIZA S: JE6E91LD600215Z	0.00
5151000066-00000-11-COM-32365	COMPUTADORA LAPTOP ACER ASPIRE 5253-(52. (LA FACT. ORIGINAL SE ENCUENTRA EN FORTAMUN).	0.00
5151000066-01970-16-COM-38790	COMPUTADORA LAP TOP HP 240 G4 CELERON. RAM2GB, DD500GB S:5CG5365BC0.	3,352.40
5151000066-01970-16-COM-38791	COMPUTADORA LAP TOP HP 240 G4 CELERON, RAM2GB, DD500GB. S:5CG53633Z4.	3,352.40
5151000066-00746-16-COM-38144	LAPTOP MARCA HP 240 GA-14" CELERON N3050 4 GB - 1TBWINDOWS SERIE: 5CG5464XSM	3,044.32
5151000066-00777-16-COM-38152	COMPUTADORA LAPTOP HP 240 GA-14" CELERON N3050-4GB SERIE: 5CG5464X2B.	3,044.32
5151000066-00777-16-COM-38151	COMPUTADORA LAPTOP HP 240 GA-14" CELERON N3050-4GB SERIE: 5CG5464PDF.	3,044.32
5151000066-01461-16-COM-38306	LAP TOP HP MOD. 240 SERIE: CND5184Z2D.	4,124.44
5151000066-01461-16-COM-38307	LAP TOP HP MOD. 240 SERIE: CND5184YKK.	4,124.44
5151000066-01461-16-COM-38308	LAP TOP HP MOD. 240 SERIE: CND5184YZH.	4,124.44
5151000066-01461-16-COM-38309	LAP TOP HP MOD. 240 SERIE: CND5184YZ3M.	4,124.44
5151000066-02266-16-COM-38832	COMPUTADORA LAP TOP HP 240 G3 CELERON, RAM 2GB, DD500GB SERIE:CND518445X COLOR NEGRO	3,549.60
5151000066-00000-16-COM-39307	LAP TOP LENOVO 14" HD LED MOD. 80T6 PROC. INTEL CELERON N3050 SERIE: PF0K94CK.	6,966.44
5151000066-03508-16-COM-39322	LAPTOP HP 24D MEMORIA RAM DE 8GB DISCO DURO DE 1 TB PANTALLA DE 14" LED SERIE: 5CG6323V81.	9,002.89
5151000066-00000-16-COM-43857	LAPTOP MARCA ASUS X556UV INTER CORE COLOR AZUL NUM. SERIE: G8N0CV132544344.	10,587.51
5151000066-02813-16-COM-38884	LAPTOP HP PROB 440 G3 Ci5-6200 BGB 1TB LCD 14 INCLUYE MOUSE; SERIE: 5CD6164Y33	10,518.74
5151000066-02911-16-COM-39112	DESKTOP DELL CI7 4790 DD 1TB 8GB WIN 7 INC MONITOR 21.5 LED-MONITOR S:CN-OJF44Y, CPU S: 6116809358, TECLADO Y MOUSE.	15,347.52
5151000066-02910-16-COM-38885	DESKTOP DELL CI7 4790 DD 1TB 8GB WIN 7 INC MONITOR 21.5 LED-MONITOR S:CN/OFTGC7 CPU S: 41814669278 TECLADO Y MOUSE.	15,347.52
5151000066-00000-16-COM-45089	EQUIPO DE COMPUTO MCA. HP-20C009TLA AIO PC LTNA ALL IN ONE S: 8CC6310XB6 COLOR BLANCA	8,182.89
5151000066-00066-17-COM-45094	LAPTOP HP 240 G4 CELERON NO. DE PARTE W6B87LT#ABM SERIE: 5CG6194H0V.	4,988.00
5151000066-00791-17-COM-45119	LAP TOP HP PAVILLON COLOR NEGRO NUMERO SERIE: 5CG64438FT.	5,933.32
5151000066-00000-17-COM-45122	LAP TOP HP AMD QUAD CORE MONIT LED 14" LAN INALAMBRICA Y BLUETOOTH S/N 5CD6303K0M.	7,192.00
5151000066-01074-17-COM-45177	COMPUTADORA LAPTOP HP NOTEBOOK 245G5 DE "14" SERIE: 5CG6490245	7,192.00
5151000066-01283-17-COM-45192	COMPUTADORA LAPTOP ASUS X441UA MON 14" DVD, SERIE: GCN0WU091023519.	9,976.00

5151000066-01283-17-COM-45195	COMPUTADORA LAPTOP ASUS X441UA MON 14" DVD, SERIE: GCN0WU09112951F.	9,976.00
5151000066-01283-17-COM-45194	COMPUTADORA LAPTOP ASUS X441UA MON 14" DVD, SERIE: GCN0WU091049517.	9,976.00
5151000066-00000-17-COM-45202	LAPTOP MARCA DELL INSPIRON i5 DISCO DURO DE 1 TERABYTE SERIE: 20741613518, GRIS OSCURO.	11,251.23
5151000066-00000-17-COM-45154	LAPTOP ACER MOD. C13-E5575-31Z0 SERIE: NXGE6AL0086280AF997600	11,890.46
5151000066-00000-17-COM-45155	LAPTOP ACER MOD. C13-E5575-31Z0 SERIE: NXGE6AL0086280B74C7600 COLOR NEGRO	11,890.46
5151000066-01505-17-COM-45220	LAP TOP ACER TRAVEL MATE SERIE: NXVBEALOO36100BC93400.	11,991.97
5151000066-01505-17-COM-45221	LAP TOP ACER TRAVEL MATE SERIE: NXVBEALOO3613006CC3400.	11,991.97
5151000066-00000-13-COM-33443	COMPUTADORA LAPTOP MCA. IENOVO MOD. 8491 DE 14" SERIE: WB09848827	0.00
5151000066-00114-07-COM-21449	COMPUTADORA LAPTOP NOTEBOOK 530 COREDUO T2400 1GB/120 GB/DVDWR VB SERIE: CND748030L.	0.00
5151000066-00000-13-COM-33418	COMPUTADORA LAPTOP SERIE: WB09849163	0.00
5151000066-00008-04-COM-16075	COMPUTADORA PORTATIL HP-COMPAQ PENTIUM IV NOTEBOOK NX9040 S:CNF44801YR	0.00
5151000066-00008-04-COM-16089	COMPUTADORA PORTATIL HP-COMPAQ PENTIUM IV NX 9040 SERIE:CNF4M801XX	0.00
5151000066-00000-12-COM-32363	LAPTOP HP 435 A2V22LA AMD DUAL CORE E-300 2GB DDR3 320GB 14" DVDRW W75 SERIE: 5CB2050N82.	0.00
5151000066-00000-13-COM-33658	LAPTOP A SUS 14" C17-3610QM 2.30HZ 6GB EN RAM 750GB DISCO DURO MOD. K45V SERIE: C6NOCJ12014024C.	0.00
5151000066-00000-13-COM-33579	LAPTOP ACER TRAVEL MATE MOD. 0843-MG9412 SERIE: NXV7JAL007252071842000.	0.00
5151000066-00000-13-COM-33415	LAPTOP ASPIRE V3 SERIE: NXRZKAL0013040360F400.	0.00
5151000066-00000-13-COM-33657	LAPTOP DELL 3580 15.8" HD C17 3632 8GB 1TB DISCO DURO/32GBSS WIN8PRO TARJETA VIDEO 1 GB, SERIE: 38639756485.	0.00
5151000066-00160-08-COM-22355	LAPTOP H.P. HP 550 CELERON 1,86 512 SYST 120 GB DVD RW 15.4 S: CNV8353958	0.00
5151000066-00000-12-COM-32364	LAPTOP HP 435 A2V22LA AMD DUAL CORE E-300 2GB DDR3 320GB 14" DVDDRW W75 SERIE: 5CB2050N8Z.	0.00
5151000066-00152-08-COM-22315	LAPTOP HP550 T5270 COLOR GRIS CON NEGRO S: CN083315VD	0.00
5151000066-00152-08-COM-22316	LAPTOP HP550 T5270 COLOR GRIS CON NEGRO S: CN083317HK	0.00
5151000066-00152-08-COM-22313	LAPTOP HP550 T5270 COLOR GRIS CON NEGRO S: CN08331LKO	0.00
5151000066-00152-08-COM-22314	LAPTOP HP550 T5270 COLOR GRIS CON NEGRO S: CNU83319TQ	0.00
5151000066-00106-07-COM-20342	LAPTOP MCA. ACER CON PANTALLA DE 14" MOD. 201 SERIE: LXAKHORO10738031DC2500.	0.00
5151000066-00104-07-COM-20318	LAPTOP TOSHIBA SATELITE MOD. D40. SERIE: 5759083K.	0.00
5151000066-00104-07-COM-20320	LAPTOP TOSHIBA SATELITE MOD. D40. SERIE: 67133325K.	0.00
5151000066-00104-07-COM-20322	LAPTOP TOSHIBA SATELITE MOD. D40. SERIE: 67133727K.	0.00
5151000066-00104-07-COM-20321	LAPTOP TOSHIBA SATELITE MOD. D40. SERIE: 67134220K.	0.00
5151000066-00115-07-COM-20404	COMPUTADORA LAPTOP HP 530 INTEL T2300E DVD RW, MODEN SERIE: CND74236XY.	0.00
5151000066-00111-07-COM-20379	COMPUTADORA LAPTOP MCA. ACER PANTALLA DE 14" SERIE: LXAKHR010738070FG2500.	0.00
5151000066-00111-07-	COMPUTADORA LAPTOP MCA. ACER PANTALLA DE 14" SERIE:	0.00

COM-20378	LXAKHR010738071C92500.	
5151000066-00098-07-COM-20255	COMPUTADORA LAPTOP HP530 COMPAC COREDUO 512 MB 120 GB DVDRW 15.4 COMPAQ SERIE: CND70307L1.	0.00
5151000066-00145-08-COM-22181	LAPTOP H.P. MODELO 550 2 GB, 250 GB WVBS: CNU836156X	0.00
5151000066-00138-08-COM-22129	LAPTOP MARCA ACER S: LXALCOCO7282704C191601	0.00
5151000066-00106-07-COM-20343	LAPTOP MCA. ACER CON PANTALLA DE 14" MOD. 201 SERIE: LXAKHORO1073802ESA2500.	0.00
5151000066-00106-07-COM-20341	LAPTOP MCA. ACER CON PANTALLA DE 14" MOD. 201 SERIE: LXAKHORO107380GEDB2500.	0.00
5151000066-02077-11-COM-31532	COMPUTADORA LAP TOP COMPACQ SERIE: X16-96087.	0.00
5151000066-01133-11-COM-31280	COMPUTADORA LAP TOP EMACHINES E442-V253 DE 14.6" COLOR NEGRO S: LXNB7080040382CC101601.	0.00
5151000066-01833-13-COM-33326	COMPUTADORA NOTEBOOK HP 455 SERIE: 5CG30532PW.	0.00
5151000066-00000-11-COM-31618	COMPUTADORA PORTATIL MCA. ACER MOD. PEW71 SERIE: LXV4G0E0050504B7791601.	0.00
5151000066-00094-09-COM-23257	LAP TOP COMPAQ 515 QL64 COLOR NEGRO SERIE: CNU9325Q55.	0.00
5151000066-01110-09-COM-23449	LAP TOP HP 550 INTERL 1.86 1 GB RAM S: CNU9225MN3.	0.00
5151000066-00000-13-COM-32786	LAP TOP MCA. HP DE 14" SERIE: 5CG2452JW8.	0.00
5151000066-02114-13-COM-33420	LAPTOP ACER CRISTAL EYE HD DE 14" WEBCAM SERIE: NXM96AL0013240707A7600.	0.00
5151000066-01744-13-COM-33271	LAPTOP HP PROBOOK SERIE: CNU32596NK.	0.00
5151000066-01773-13-COM-33278	LAPTOP LENOVO MEMORIA RAM 2 GB SERIE: WB10078858.	0.00
5151000066-01773-13-COM-33280	LAPTOP LENOVO MEMORIA RAM 2 GB SERIE: WB10078915.	0.00
5151000066-01773-13-COM-33277	LAPTOP LENOVO MEMORIA RAM 2 GB SERIE: WEBO9849362.	0.00
5151000066-00079-07-COM-18710	COMPUTADORA LAP TOP HP NOTEBOOK SERIE: CNU6490ND0.	0.00
5151000066-00116-08-COM-21509	COMPUTADORA LAPTOP HP 530 SERIE: CND8023D23.	0.00
5151000066-00000-11-COM-31120	COMPUTADORA LAPTOP HP SERIE: CNU0482KZ0. CON MALETA HP BLACK.	0.00
5151000066-00000-11-COM-31121	COMPUTADORA LAPTOP HP SERIE: CNU0482L8Y CON MALETA HP BLACK.	0.00
5151000066-00000-10-COM-24547	COMPUTADORA LAPTOP MCA. TOSHIBA SERIE: 6A692991Q.	0.00
5151000066-00000-10-COM-24429	COMPUTADORA NOTEBOOK HP VOLCAIN 610 SERIE: CNNV0064N9R.	0.00
5151000066-00000-10-COM-24116	COMPUTADORA NOTEBOOK MCA. HP COLOR NEGRO SERIE: CNU948B0VP.	0.00
5151000066-00000-10-COM-24430	COMPUTADORA NOTEBOOK HP COMPQ 610 SERIE: CNV0064PSV.	0.00
5151000066-00133-08-COM-22058	LAPTOP CELERON DE 2.0 1 GB GRAB DVD, FREE DOS S: CNU815189F CON MALETIN TIPO MANHATTAN 17" BASIC	0.00
5151000066-00084-07-COM-19353	LAPTOP H.P. INTEL CORE DUO PROCESSOR T2050 512 MB, 120 GB, DVD +/- RW PANTALLA DE 15.4" DIAGONAL WXGA S: CND7250WHZ MOD. HP530	0.00
5151000066-00000-09-COM-23335	LAPTOP HP VULCAIN 610, SERIE: CNU93573TN, CON MALETIN.	0.00
5151000066-00000-09-COM-23334	LAPTOP HP VULCAIN 610, SERIE: CNU935740E, CON MALETIN.	0.00
5151000066-00000-09-	LAPTOP HP VULCAIN 610, SERIE: CNV93571MD, CON MALETIN.	0.00

COM-23333		
5151000066-00000-12-COM-31958	LAPTOP MCA. ACER SERIE. LXRRQ0800913904B757600.	0.00
5151000066-00164-08-COM-22392	LAPTOP TOSHIBA/L300 SATPROL L300-SP5809R MODELO PSLB9Q01CRL3 S: X8672985Q	0.00
5151000066-00000-14-COM-34414	COMPUTADORA LAPTOP TOSHIBA SAT CORE 15-4200U 14"6GB 750GB SERIE: SYC043517C.	0.00
5151000066-00000-14-COM-34419	LAPTOP HP 14 R018LA14"C13 SERIE: CND4328C5Y	0.00
5151000066-00000-14-COM-34420	LAPTOP HP 14 R018LA14"C13 SERIE: CND42282LDQ	0.00
5151000066-00000-14-COM-34421	LAPTOP HP 14 R018LA14"C13 SERIE: CND4282WYQ.	0.00
5151000066-00000-14-COM-34354	COMUTADORA LAP TOP HP 14" NOTEBOOK PC SERIE: CND4282XVS.	0.00
5151000066-00000-14-COM-34355	COMUTADORA LAP TOP HP 14" NOTEBOOK PC SERIE: CND4328CWN.	0.00
5151000066-00000-14-COM-34319	LAPTOP HP 240 G3 CELERON N2830 4G 500GB 14 S: CND4348FCA	0.00
5151000066-00000-14-COM-34321	LAPTOP HP 240 G3 CELERON N2830 4G 500GB 14 S: CND4348F25	0.00
5151000066-00000-14-COM-34320	LAPTOP HP 240 G3 CELERON N2830 4G 500 GB 14 S: CND4348FW5	0.00
5151000066-00000-14-COM-34332	LAPTOP HP 14 NOTEBOOOK PC S:CND4283H1R	0.00
5151000066-00000-14-COM-34417	LAPTOP HP 14-R018LA14"C13 SERIE:CND4283CYG	0.00
5151000066-00000-14-COM-34418	LAPTOP HP 14-R018LA 14"C13 SERIE: CND4283KX2	0.00
5151000066-00000-14-COM-34312	COMPUTADORA LAPTOP HP 14 PAVILON CORE 13 4GB 1.7GHZ/8GB/750GB/DVD SERIE: CND4282ZT6	0.00
5151000066-01952-14-COM-33982	NOTEBOOK HP 240 G2 PROCESADOR CPRE 13 3110M, MEMORIA RAM 4G DISO DURO MONITOR DE 14 " LED WIN 8.1 S: 5CB352SBKP.	0.00
5151000066-02916-14-COM-34328	LAPTOP HP 240 PROCESADOR CELERON N2830 4GB 500GB S: CND4346N48	0.00
5151000066-02916-14-COM-34327	LAPTOP HP 240 PROCESADOR CELERON N2830 4GB 500GB S: CND4346NMS	0.00
5151000066-00000-15-COM-37205	LAPTOP HP PROBOOK 640 G1 C15-4300M 14" 8GB 500 GB WIN8 PRO SERIE: 5CG447069Z..	2,732.83
5151000066-00000-15-COM-37208	LAPTOP MCA. ALIENWARE SERIE: 2GX2L32, MEMORIA DE 16 G Y 1TERABYTE WINDORS 8.1.	5,122.42
5151000066-00000-15-COM-37310	LAPTOP MARCA HP MODELO PROBOOK SERIE: 5CG519037J	5,151.73
5151000066-00000-15-COM-37309	LAPTOP MARCA HP MODELO PROBOOK SERIE: 5CG44710HX	5,151.73
5151000066-00613-15-COM-37980	LAPTOP LENOVO MOD. B40-45 CELRON PANTALLA DE 14" SERIE: CB36226880.	1,984.89
5151000066-00915-15-COM-38021	LAPTOP HP RAM 8 GB DD 1 TB PANTALLA 14" LED S: 5CG5433BYD	4,317.49
5151000066-00613-15-COM-37979	LAPTOP HP 240 G4 CELERON SERIE: SCG5311XNR.	1,984.89
5151000066-00000-13-COM-32797	COMPUTADORA LAPTOP MOD. 1000-1110 LA, SERIE: 5CG231230L, COLOR NEGRO.	0.00
5151000066-00000-13-COM-33364	LAPTOP HP MOD. 14-B159 SERIE: 5CD3212DLW.	0.00
5151000066-00000-10-COM-24076	COMPUTADORA LAPTOP ACER MOD. 4736-6265 SERIE: LXPG50200494715FAE1601.	0.00
5151000066-00000-15-COM-37216	COMPUTADORA LAPTOP H.P. MODELO 245-G3 SERIE: CND428GFN9	0.00
5151000072-03509-07-EQC-21455	SISTEMA VPN OFFACE CONECT FIREWALL MCA. 3COM COLOR BLANCO MOD. 3 CR858-91 S: L5NY7WJ812338.	0.00

5151000072-03509-07-EQC-20438	SISTEMA VPN OFFICE CONET FIREWALL MCA. 3COM. COLOR BLANCO MOD. 3CR858 S:MUVA7LJ149730.	0.00
5151000077-00000-04-IMP-15009	PLOTTER DESIGNJET 450 SERIE: ESA7802607.	0.00
5151000077-00000-04-IMP-15083	PLOTTER HP DESINGJET 500 MOD. C7770B SERIE: SG3BJ6102J.	0.00
5151000077-00104-07-IMP-20307	PLOTTER MOD. C7770B DESIGNJET 500 42IN. SERIE: MY79JG3001.	0.00
5151000077-00000-07-IMP-19267	PLOTTER HP 110 DE INYECCION DE TINTA S:MY658C809X.	0.00
5151000079-00000-14-CPU-34295	CPU DELL SERIE: C44RN22.	0.00
5151000079-00000-14-CPU-34317	CPU C15-4460 8GB 1T W8.1 DV DRW BT WIFI 1W TY SERIE C3ZRN22, TECLADO Y MOUSE.	0.00
5151000079-00000-14-CPU-34302	CPU SERIE: C40FN22, DELL DT INSPIRON 3647	0.00
5151000079-00000-15-CPU-37209	CPU MCA. LENOVO SERIE: R300NZSQ.	1,304.79
5151000079-00000-15-CPU-37203	CPU DESKTOP LENOVO H30-05 AMD A6 6310 4GB 500 GB DVDRW LECTOR SERIE: R300NZX6.	1,304.79
5151000079-00000-15-CPU-37201	CPU DESKTOP LENOVO H30-05 AMD A6 6310 4GB 500 GB DVDRW LECTOR SERIE: R300NZT6.	1,304.79
5151000079-00000-15-CPU-37199	CPU DESKTOP LENOVO H30-05 AMD A6 6310 4GB 500 GB DVDRW LECTOR SERIE: R300P008,	1,304.79
5151000079-00000-15-CPU-37303	CPU MARCA HP MODELO ELITE DESK 800 SERIE: MXL5071YXL CON TECLADO Y MOUSE	3,135.54
5151000079-00000-15-CPU-37307	CPU MARCA HP MODELO ELITE DESK 800 SERIE: MXL5071YXH CON TECLADO Y MOUSE	3,135.54
5151000079-00000-15-CPU-37367	CPU HP PAVILION 500-505LA AMD A6-7400K 3.50 GHZ SERIE: MXX5060J56.	1,989.24
5151000079-00000-15-CPU-37335	CPU HP PAV ILION 500-505 LA AMD A6-7400K SERIE: MXX508140Z.	1,989.24
5151000079-00000-15-CPU-37389	CPU HP PAVILION 500-505LA AMD A6-7400K 3.50 GHZ SERIE: MXX5060J7N.	1,989.24
5151000079-00000-15-CPU-37495	CPU HP PAVILION 500-505 LA AMD A6-7400K. SERIE: MXX5081413.	1,749.98
5151000079-00000-15-CPU-37496	CPU HP PAVILION 500-505 LA AMD A6-7400K. SERIE: MXX5081438.	1,749.98
5151000079-00000-15-CPU-37497	CPU HP PAVILION 500-505 LA AMD A6-7400K. SERIE: MXX50814MZ.	1,749.98
5151000079-00000-15-CPU-37498	CPU HP PAVILION 500-505 LA AMD A6-7400K. SERIE: MXX50813Y9.	1,749.98
5151000079-00000-15-CPU-37499	CPU HP PAVILION 500-505 LA AMD A6-7400K. SERIE: MXX5081410.	1,749.98
5151000079-00000-15-CPU-37500	CPU HP PAVILION 500-505 LA AMD A6-7400K. SERIE: MXX50814NO.	1,749.98
5151000079-00000-15-CPU-37501	CPU HP PAVILION 500-505 LA AMD A6-7400K. SERIE: MXX50813Z3.	1,749.98
5151000079-00000-15-CPU-37502	CPU HP PAVILION 500-505 LA AMD A6-7400K. SERIE: MXX50813ZH.	1,749.98
5151000079-00000-15-CPU-37503	CPU HP PAVILION 500-505 LA AMD A6-7400K. SERIE: MXX5081412.	1,749.98
5151000079-00000-15-CPU-37504	CPU HP PAVILION 500-505 LA AMD A6-7400K. SERIE: MXX5081CN SERIE: 50814CN.	1,749.98
5151000079-00000-15-CPU-37505	CPU HP PAVILION 500-505 LA AMD A6-7400K. SERIE: MXX5081460.	1,749.98
5151000079-00000-15-CPU-37506	CPU HP PAVILION 500-505 LA AMD A6-7400K. SERIE: MXX50813ZD.	1,749.98
5151000079-00000-15-CPU-37507	CPU HP PAVILION 500-505 LA AMD A6-7400K. SERIE: MXX5081440.	1,749.98
5151000079-00000-15-	CPU HP PAVILION 500-505 LA AMD A6-7400K. SERIE: MXX5081411.	1,749.98

CPU-37508		
5151000079-00000-15-CPU-37509	CPU HP PAVILION 500-505 LA AMD A6-7400K. SERIE: MXX50814LW.	1,749.98
5151000079-00000-15-CPU-37337	CPU HP PAVILION 500-505 LA AMD A6-7400K 3.50 GHZ SERIE:MXX508140X.	1,989.24
5151000079-00000-15-CPU-37338	CPU HP PAVILION 500-505 LA AMD A6-7400K 3.50 GHZ SERIE:MXX5060JOY.	1,989.24
5151000079-00000-15-CPU-37340	CPU HP PAVILION 500-505 LA AMD A6-7400K 3.50 GHZ SERIE:MXX5060HZR.	1,989.24
5151000079-00000-15-CPU-37341	CPU HP PAVILION 500-505 LA AMD A6-7400K 3.50 GHZ SERIE:MXX5060HWX.	1,989.24
5151000079-00000-15-CPU-37342	CPU HP PAVILION 500-505 LA AMD A6-7400K 3.50 GHZ SERIE:MXX50814JB.	1,989.24
5151000079-00000-15-CPU-37343	CPU HP PAVILION 500-505 LA AMD A6-7400K 3.50 GHZ SERIE:MXX50813ZS.	1,989.24
5151000079-00000-15-CPU-37385	CPU HP PAVILION 500-505LA AMD A6-7400K 3.50 GHZ SERIE: MXX5060JOS.	1,989.24
5151000079-00000-15-CPU-37305	CPU MARCA HP MODELO ELITE DESK 800 SERIE: MXL5071YY3 CON TECLADO Y MOUSE	3,135.54
5151000079-00000-15-CPU-37431	CPU ENSAMBLADA ACTIVE COOL SERIE: 940399096090.	1,254.09
5151000079-00000-15-CPU-37339	CPU HP PAVILION 500-505 LA AMD A6-7400K 3.50 GHZ SERIE:MXX50813ZQ.	1,989.24
5151000079-00000-15-CPU-37369	CPU HP PAVILION 500-505LA AMD A6-7400K 3.50 GHZ SERIE: MXX5081435.	1,989.24
5151000079-00000-15-CPU-37387	CPU HP PAVILION 500-505LA AMD A6-7400K 3.50 GHZ SERIE: MXX5060J3G.	1,989.24
5151000079-00000-15-CPU-37301	CPU MARCA HP MODELO ELITE DESK 800 SERIE MXL5071YXT CON TECLADO Y MOUSE	3,135.54
5151000079-00000-15-CPU-37365	CPU HP PAVILION 500-505LA AMD A6-7400K 3.50 GHZ SERIE: MXX5081460.	1,989.24
5151000079-00000-15-CPU-37604	CPU HP PAVILION 500-505LA AMD A6-7400K SERIE: MXX50814F2.	1,749.98
5151000079-00000-15-CPU-37605	CPU HP PAVILION 500-505LA AMD A6-7400K SERIE: MXX50814HY.	1,749.98
5151000079-00000-15-CPU-37606	CPU HP PAVILION 500-505LA AMD A6-7400K SERIE: MXX5081465.	1,749.98
5151000079-00000-15-CPU-37607	CPU HP PAVILION 500-505LA AMD A6-7400K SERIE: MXX50814F6.	1,749.98
5151000079-00000-15-CPU-37608	CPU HP PAVILION 500-505LA AMD A6-7400K SERIE: MXX508132K.	1,749.98
5151000079-00000-15-CPU-37609	CPU HP PAVILION 500-505LA AMD A6-7400K SERIE: MXX50814LO.	1,749.98
5151000079-00000-15-CPU-37610	CPU HP PAVILION 500-505LA AMD A6-7400K SERIE: MXX508132N.	1,749.98
5151000079-00000-15-CPU-37611	CPU HP PAVILION 500-505LA AMD A6-7400K SERIE: MXX50814GC.	1,749.98
5151000079-00000-15-CPU-37612	CPU HP PAVILION 500-505LA AMD A6-7400K SERIE: MXX50814G7.	1,749.98
5151000079-00000-15-CPU-37613	CPU HP PAVILION 500-505LA AMD A6-7400K SERIE: MXX50814M7.	1,749.98
5151000079-00000-15-CPU-37614	CPU HP PAVILION 500-505LA AMD A6-7400K SERIE: MXX5081467.	1,749.98
5151000079-00000-15-CPU-37615	CPU HP PAVILION 500-505LA AMD A6-7400K SERIE: MXX50813ZC.	1,749.98
5151000079-00000-15-CPU-37616	CPU HP PAVILION 500-505LA AMD A6-7400K SERIE: MXX50814GM.	1,749.98
5151000079-00000-15-CPU-37617	CPU HP PAVILION 500-505LA AMD A6-7400K SERIE: MXX50814GP.	1,749.98
5151000079-00000-15-CPU-37618	CPU HP PAVILION 500-505LA AMD A6-7400K SERIE: MXX50814GL.	1,749.98

5151000079-00000-15-CPU-37619	CPU HP PAVILION 500-505LA AMD A6-7400K SERIE: MXX50814GB.	1,749.98
5151000079-00000-15-CPU-37321	CPU HP PAVILION 500-505LA AMD A6-7400K 3.50 GHZ S: MXX50813ZR.	1,989.24
5151000079-00000-15-CPU-37326	CPU HP PAVILION 500-505LA AMD A6-7400K SERIE: MXX5060J17.	1,989.24
5151000079-00000-15-CPU-37328	CPU HP PAVILION 500-505LA AMD A6-7400K 3.50 GHZ SERIE: MXX5060J2M.	1,989.24
5151000079-00000-15-CPU-37371	CPU HP PAVILION 500-505LA AMD A6-7400K 3.50 GHZ SERIE: MXX5060J18.	1,989.24
5151000079-00000-15-CPU-37331	CPU HP PAVILION 500-505LA AMD A6-7400K CPU SERIE: MXX50814KY.	1,989.24
5151000079-00000-15-CPU-37344	CPU HP PAVILION 500-505 LA AMD A6-7400K 3.50 GHZ SERIE:MXX50814M6.	1,989.24
5151000079-00000-15-CPU-37359	CPU HP PAVILION 500-505 LA AMD A6-7400 SERIE:MXX5060JOV.	1,989.24
5151000079-00000-15-CPU-37360	CPU HP PAVILION 500-505 LA AMD A6-7400 SERIE:MXX508140Q.	1,989.24
5151000079-00000-15-CPU-37361	CPU HP PAVILION 500-505 LA AMD A6-7400 SERIE:MXX50814C3.	1,989.24
5151000079-00916-15-CPU-38049	CPU EMSAMBLADO 1 TERABYTE CON TECLADO Y MOUSE	1,960.08
5151000079-00945-15-CPU-38034	CPU ENSAMBLADO DE 3 MB MEMORIA RAM DE 4 GB DDR 3 1 TB S: MX1505V073, TECLADO Y MOUSE,	1,960.08
5151000079-00002-15-CPU-38045	CPU HP DESKTOP PAVILION MOD. 550-001LA S: MXX52317Q6	2,944.44
5151000079-00912-15-CPU-38032	CPU ENSAMBLADO COLOR NEGRO S: 9406911024898, CON TECLADO Y MOUSE	1,960.08
5151000079-00710-15-CPU-38010	CPU ENSAMBLADO S: CND2S25583	3,448.74
5151000079-00741-15-CPU-38052	CPU ENSAMBLADO MOD. 9501 S: 940399113502	1,414.23
5151000079-00743-15-CPU-38058	CPU ENSAMBLADO	1,414.23
5151000079-00699-15-CPU-38008	CPU ACTIVE COOL COLOR NEGRO S: 940400129505	1,704.52
5151000079-00000-14-CPU-34032	CPU ENSAMBLADA 940399021025 ACTIVE COOL	0.00
5151000079-01249-16-CPU-38262	CPU GHIA COMPAGNO SERIE: XYDMB020615482264.	2,941.81
5151000079-01249-16-CPU-38279	CPU GHIA COMPAGNO SERIE: XYDMB020615482254	2,941.81
5151000079-01496-16-CPU-38291	CPU ACTECK MERORIA RAM 8GB, DVD Y CD, SERIE: 940399129369.	2,320.00
5151000079-01304-16-CPU-38284	CPU ENSAMBLADO C/GABINETE MEMORIA RAM DE 4 GB, QUEMADOR SERIE: 2340679048996.	2,526.22
5151000079-01169-16-CPU-38292	CPU HP Z230 DE 1 TERABYTE 7200RM SATA SERIE: 2UA6070ZXS.	8,056.26
5151000079-01169-16-CPU-38294	CPU HP Z230 DE MEMORIA RAM DE 4GB SUPER MULTI DVDRW SATA SERIE: 2VA4461FDX..	7,742.35
5151000079-00000-16-CPU-43854	CPU 500 GB HP PRODESK 400 G3 PROC. INTEL CORE i5-6500 3.2 GM SERIE: MXL6231431 MOUSE USB Y TECLADO.	6,858.24
5151000079-00000-16-CPU-43849	CPU 500 GB HP PRODESK 400 G3 PROC. INTEL CORE i5-6500 3.2 GM SERIE: MXL623166B MOUSE USB Y TECLADO.	6,858.24
5151000079-00000-16-CPU-43842	CPU 500 GB HP PRODESK 400 G3 PROC. INTEL CORE i5-6500 3.2 GM CPU SERIE: MXL623166N, MOUSE USB Y TECLADO.	6,858.24
5151000079-00000-16-CPU-43844	CPU 500 GB HP PRODESK 400 G3 PROC. INTEL CORE i5-6500 3.2 GM SERIE: MXL6231436 MOUSE USB Y TECLADO	6,858.24
5151000079-00000-16-CPU-43851	CPU 500 GB HP PRODESK 400 G3 PROC. INTEL CORE i5-6500 3.2 GM SERIE: MXL61928GR MOUSE USB Y TECLADO.	6,858.24
5151000079-00000-16-	CPU 500 GB HP PRODESK 400 G3 PROC. INTEL CORE i5-6500 3.2 GM	6,858.24

CPU-43847	SERIE: MXL61928GV MOUSE USB Y TECLADO	
5151000079-00000-16-CPU-43868	CPU 400 G3 HP PRODESK 400 G3 SFF INTEL CORE iS-6500 CPU SERIE: MXL6402CCX TECLADO Y MOUSE USB.	7,345.89
5151000079-00000-16-CPU-43858	CPU 1TB PROC. INTEL XEON E3-1225V5 SERIE:2UA6181WGT MOUSE Y TECLADO.	14,577.66
5151000079-00000-16-CPU-43860	CPU 1TB PROC. INTEL XEON E3-1225V5 SERIE:2UA6181WGH MOUSE Y TECLADO.	14,577.66
5151000079-00000-16-CPU-43862	CPU 1TB PROC. INTEL XEON E3-1225V5 SERIE:2UA6181XKK MOUSE Y TECLADO.	14,577.66
5151000079-00000-16-CPU-43864	CPU 1TB PROC. INTEL XEON E3-1225V5 SERIE: 2UA6181WGG MOUSE Y TECLADO.	14,577.66
5151000079-00000-16-CPU-43866	CPU 1TB PROC. INTEL XEON E3-1225V5 SERIE: 2UA6182677 MOUSE Y TECLADO.	14,577.66
5151000079-01075-17-CPU-45175	CPU MARCA GHIA COMPAGNO SLIM CELERON N 3150 SERIE: 303898	5,930.31
5151000079-01503-17-CPU-45212	CPU MARCA GHIA COMPAGNO INTEL CORE I3 SERIE: XYDMB20616491613 TECLADO Y MOUSE.	6,724.26
5151000079-01503-17-CPU-45209	CPU MARCA GHIA COMPAGNO INTEL CORE I3 SERIE: XYDMB020616491618. TECLADO Y MOUSE.	6,724.26
5151000079-01503-17-CPU-45215	CPU MARCA GHIA COMPAGNO INTEL CORE I3 SERIE: XYDMB020617100094 TECLADO Y MOUSE.	6,724.26
5151000079-00629-17-CPU-45185	CPU PC LENOVO SERIE: 1S10G5A0A3LSMJ0468R4.	6,577.20
5151000079-00880-17-CPU-45181	CPU DELL INSPIRION 3252 SERIE: 29899793702 TECLADO Y MOUSE.	7,064.40
5151000079-00880-17-CPU-45179	CPU DELL INSPIRION 3252 SERIE: 29896761062, TECLADO Y MOUSE.	7,064.40
5151000079-00000-17-CPU-45200	CPU ENSAMBLADO ACTEK 8GB EN MEMORIA RAM 500 GB PROCESADOR COREL i5 SERIE: 2350987018900.	12,566.45
5151000079-00727-17-CPU-45117	CPU DESKTOP HP ELITE SERIE: MXL6503WGL , UNIDAD DE ESTADO SOLIDO KINGSTON HYPERX FURY 480GB SERIE: 7502106X002.	22,859.43
5151000079-00000-03-CPU-14114	C.P.U. ENSAMBLADA AOPEN PENTIUM 4, CON QUEMADOR Y CD ROM	0.00
5151000079-00152-08-CPU-22272	CPU HP DX 2400 DUAL CORE E2180 COLOR NEGRO S: MXL8450NVY.	0.00
5151000079-00153-08-CPU-22321	CPU HP DX 2400 DUAL CORE E2180 COLOR NEGRO S: MXL8450P3B	0.00
5151000079-00152-08-CPU-22281	CPU HP DX 2400 DUAL CORE E2180 COLOR NEGRO S: MXL8450P8B	0.00
5151000079-00153-08-CPU-22324	CPU HP DX 2400 DUAL CORE E2180 COLOR NEGRO S: MXL8450P8H	0.00
5151000079-00153-08-CPU-22325	CPU HP DX 2400 DUAL CORE E2180 COLOR NEGRO S: MXL8450PBP	0.00
5151000079-00152-08-CPU-22280	CPU HP DX 2400 DUAL CORE E2180 COLOR NEGRO S: MXL8450PBR	0.00
5151000079-00152-08-CPU-22279	CPU HP DX 2400 DUAL CORE E2180 COLOR NEGRO S: MXL8450PFW	0.00
5151000079-00152-08-CPU-22273	CPU HP DX 2400 DUAL CORE E2180 COLOR NEGRO S: MXL8450PGY	0.00
5151000079-00153-08-CPU-22329	CPU HP DX 2400 DUAL CORE E2180 COLOR NEGRO S: MXL8450PO5	0.00
5151000079-00153-08-CPU-22323	CPU HP DX 2400 DUAL CORE E2180 COLOR NEGRO S: MXL8450PWJ	0.00
5151000079-00153-08-CPU-22328	CPU HP DX 2400 DUAL CORE E2180 COLOR NEGRO S: MXL8450PWK	0.00
5151000079-05994-08-CPU-22100	CPU ENSAMBLADO PROC. INTEL PENTIUM DUAL CORE E2180 2 GHZ, 1 GB DDR2 S: 119383167757	0.00
5151000079-01490-13-CPU-33220	CPU MCA. ACTIVE COOL SERIE: 1420543019192.	0.00
5151000079-00000-17-CPU-45433	CPU MARCA GHIA MODELO INTEL CELERON M3150 SERIE:328428 CON TECLADO Y MOUSE.	7,381.31



5151000079-00000-17-CPU-45431	CPU MARCA GHIA MODELO INTEL CELERON M3150 SERIE: 328417 CON TECLADO Y MOUSE.	7,381.31
5151000079-00000-17-CPU-45439	CPU MARCA GHIA MODELO INTEL CELERON M3150 SERIE:328432 CON TECLADO Y MOUSE.	7,381.31
5151000079-00000-17-CPU-45435	CPU MARCA GHIA MODELO INTEL CELERON M3150 SERIE:328426 CON TECLADO Y MOUSE.	7,381.31
5151000079-00000-17-CPU-45437	CPU MARCA GHIA MODELO INTEL CELERON M3150 SERIE:328141 CON TECLADO Y MOUSE.	7,381.31
5151000079-01919-17-CPU-45262	CPU MARCA HP MODELO 260 SERIE: CNV621OGVO.	7,990.11
5151000079-02568-17-CPU-45332	CPU WINDOWS 10 PROFESIONAL 64 BIT DISCO DURO DE 1 TB MEMORIA RAM DE 4GB SERIE: 4CE7061GD2, TECLADO Y MOUSE.	8,815.89
5151000079-02568-17-CPU-45330	CPU WINDOWS 10 PROFESIONAL 64 BIT DISCO DURO DE 1 TB MEMORIA RAM DE 4GB SERIE: 4CE7061FPP, TECLADO Y MOUSE.	8,815.89
5151000079-02573-17-CPU-45328	CPU WINDOWS 10 PROFESIONAL 64 BIT DISCO DURO DE 1 TB MEMORIA RAM DE 4GB SERIE: 4CE7061G89, TECLADO Y MOUSE.	8,815.89
5151000079-00000-17-CPU-45425	CPU INTEL CORE I3 7100 SERIE: 1760952053320 TECLADO Y MOUSE.	12,715.02
5151000079-00000-17-CPU-45427	CPU INTEL CORE I3 7100 SERIE:1760952074657 TECLADO Y MOUSE.	12,715.02
5151000079-00000-17-CPU-45273	CPU HP PRODESK 600 G3 CORE I7-6770 SERIE: 8CG71915GJ.	19,415.82
5151000079-00000-17-CPU-45368	CPU HP PRODESK 600 G3 SFF CORE I5 7500 3.4 GHZ , MEMORIA RAM DE 8GB DISCO DURO 1 TB SERIE:MXL7351M1Y, TECLADO Y MOUSE.	16,561.42
5151000079-00000-17-CPU-45369	CPU HP PRODESK 600 G3 SFF CORE I5 7500 3.4 GHZ , MEMORIA RAM DE 8GB DISCO DURO 1 TB SERIE:MXL7351M49, TECLADO Y MOUSE.	16,561.42
5151000079-00000-17-CPU-45370	CPU HP PRODESK 600 G3 SFF CORE I5 7500 3.4 GHZ , MEMORIA RAM DE 8GB DISCO DURO 1 TB SERIE:MXL7351M4L, TECLADO Y MOUSE.	16,561.42
5151000079-00000-17-CPU-45371	CPU HP PRODESK 600 G3 SFF CORE I5 7500 3.4 GHZ , MEMORIA RAM DE 8GB DISCO DURO 1 TB SERIE:MXL7351M46, TECLADO Y MOUSE.	16,561.42
5151000079-02306-17-CPU-45468	CPU MARCA HP MODELO PRODESK 400 G3 SFF CORE I3-6100 SERIE: MXL7051G8M	12,547.33
5151000081-00055-06-EQC-17641	ORGANIZADOR HORIZONTAL.	0.00
5151000081-00055-06-EQC-17639	ORGANIZADOR VERTICAL.	0.00
5151000081-00000-15-EQC-36925	RACK DE ALUMINIO MCA. OPTRONICS MOD. 7 X 1945U.	0.00
5151000081-00000-01-RCK-08132	RACK P/COLOCAR EQUIPO DE AMPLIFICADOR Y PARCHEO MCA. TELETEC. MOD. SONOTEC 33 INCLUYE TAPAS (BASTIDOR INTERCOM)	0.00
5151000083-00065-06-EQC-18182	RUTEADOR INALAMBRICO CISCO 2701HG.	0.00
5151000083-00000-15-EQC-37600	ROUTER TP LINK INALAMBRICO BANDA DUAL AC750 SERIE: 2149445003559.	665.78
5151000083-00000-15-EQC-37716	ROUTER TP LINK INALAMBRICO BANDA DUAL SERIE: 2149445003554.	665.78
5151000083-00000-15-EQC-37717	ROUTER TP LINK INALAMBRICO BANDA DUAL SERIE: 2149445003684.	665.78
5151000085-00000-14-SCA-34353	SCANNER HP SCANET 75000 SERIE: SG45M11015.	0.00
5151000085-00000-14-SCA-34313	SCANNER MARCA HP MODELO PRO3000S2 S: CN48LC0113	0.00
5151000085-00000-17-SCA-45377	SCANNER CANON DR-C225 SERIE: GW396776.	7,794.42
5151000085-02350-17-SCA-45469	ESCANER MARCA BROTHER MODELO ADS-2000e SERIE: U63954F7G398133	6,887.60
5151000088-00173-10-SER-23965	COMPUTADORA SERVIDOR HEWLETT PACKARD S: 2UX93602U5 HP DL380G6	0.00
5151000088-00000-13-SER-36927	SERVIDOR CPU DELL SERIE: JNWW6X1, MOUSE PERFECT CHOICE Y TECLADO ACTECK.	0.00
5151000088-00000-15-	SERVIDOR MARCA HP PROLIANT ML 350P SERIE: 2M2430008W	19,094.07

SER-37843		
5151000088-T0485-02-SER-12794	SERVIDOR COMPAQ PROLIANT PENTIUM III S:6J27KH38H05G, TARJETA MULTIPUERTO EQUINOX,TYM	0.00
5151000088-00040-05-SER-16977	SERVIDOR HP COMPAQ PROLAINT S:USE550N88J,DISCO DURO,MEMORIA DDR 1GB,WINDOWS SVR 2003	0.00
5151000088-00000-16-SER-39305	CPU THINKCENTRE INTEL CELERON, VIDEO, MEMORIA 4GBCOLOR NEGRO LENOVO SERVIDOR SERIE: 8SSS50H52906F1WH61P040X, TECLADO SERIE: 015154	4,442.96
5151000088-00000-05-SER-16792	SERVER IBM X206 EM64T 3.0GHZ/800MHZ IBM 512MB, 36.4GB U320 SERIE: KP-CTD39.	0.00
5151000088-00000-05-SER-16793	WINDOWS SERVER STD 2003 EPS CD 10 CLT.	0.00
5151000088-00000-09-SER-23024	SERVIDOR DELL POWEREDGE 840, PROCESADOR XEON C/DIBLE NUCLEO, MONITOR PANTALLA PLANA 17" S: CNTB21964180, TECLADO Y RATON TARJETA R	0.00
5151000094-00163-08-SIM-22380	SISTEMA INALAMBRICO CON MICROFONO DE MANO DHF SHURE PERFORMANCE GEAR COMBO PG288/PG58	0.00
5151000094-00163-08-SIM-22378	SISTEMA INALAMBRICO CON MICROFONO DIADEMA VHF SHURE PERFROMANCE GEAR MOD PG14/PG30	0.00
5151000094-00163-08-SIM-22379	SISTEMA INALAMBRICO CON MICROFONO, DIADEMA VHF CHURE PERFORMANCE GEAR MOD. PG14/PG30	0.00
5151000094-00163-08-SIM-22375	SISTEMA INALAMBRICO CON MICROFONO, DIADEMA VHF SHURE PERFORMANCE GEAR MOD. PG14/PG30	0.00
5151000094-00163-08-SIM-22376	SISTEMA INALAMBRICO CON MICROFONO, DIADEMA VHF SHURE PERFORMANCE GEAR MOD. PG14/PG30	0.00
5151000094-00163-08-SIM-22377	SISTEMA INALAMBRICO CON MICROFONO, DIADEMA VHF SHURE PERFORMANCE GEAR MOD. PG14/PG30	0.00
5151000094-00162-08-SIM-22372	SISTEMA INALAMBRICO SHURE PERFORMANCE GEAR	0.00
5151000094-00162-08-SIM-22373	SISTEMA INALAMBRICO SHURE PERFORMANCE GEAR	0.00
5151000094-01340-07-SIM-18931	SISTEMA INHALAMBRICO SHURE UHF MOD. PL24/PC58K7	0.00
5151000094-01208-16-SIM-38258	SISTEMA INALAMBRICO SHURE CON UN MICROFONO , MOD. SMSY, CAJA RECEPTORA CON CARGADOR SERIE: 30J2907779.	4,506.70
5151000094-00000-16-SIM-39094	SISTEMA INALAMBRICO PARA INTRUM SHURE SERIE: 30LI062225.	2,199.17
5151000094-00000-16-SIM-39095	SISTEMA INALAMBRICO PARA INTRUM SHURE SERIE: 30L2420478.	2,199.17
5151000094-00000-16-SIM-39096	SISTEMA INALAMBRICO PARA INTRUM SHURE SERIE: 3PB0369339.	2,199.17
5151000094-00000-16-SIM-39097	SISTEMA INALAMBRICO PARA INTRUM SHURE SERIE: 3PB0369357.	2,199.17
5151000094-00000-16-SIM-39098	SISTEMA INALAMBRICO PARA INTRUM SHURE SERIE: 30L2420481.	2,199.17
5151000094-00000-16-SIM-39099	SISTEMA INALAMBRICO PARA INTRUM SHURE SERIE: 3PB0369360.	2,199.17
5151000094-00000-16-SIM-39100	SISTEMA INALAMBRICO PARA INTRUM SHURE SERIE: 30L1062221.	2,199.17
5151000094-00000-16-SIM-39101	SISTEMA INALAMBRICO PARA INTRUM SHURE SERIE: 3PB0369351.	2,199.17
5151000094-00000-16-SIM-39102	SISTEMA INALAMBRICO PARA INTRUM SHURE SERIE: 3PB0369342.	2,199.17
5151000094-00000-16-SIM-45081	SISTEMA INALAMBRICO SHURE CON MICROFONO DE MANO SERIE: 30J0819878.	6,764.86
5151000094-00000-16-SIM-45082	SISTEMA INALAMBRICO SHURE CON MICROFONO DE MANO SERIE: 3PD1417244.	6,764.86
5151000094-00000-16-SIM-45083	SISTEMA INALAMBRICO SHURE CON MICROFONO DE MANO SERIE: 30J0819528.	6,764.86
5151000094-00000-16-SIM-45084	SISTEMA INALAMBRICO SHURE CON MICROFONO DE MANO SERIE: 30J0819518.	6,764.86

515100094-00000-16-SIM-45085	SISTEMA INALAMBRICO SHURE CON MICROFONO DE MANO SERIE: 30J0819642.	6,764.86
515100094-00000-16-SIM-45086	SISTEMA INALAMBRICO SHURE CON MICROFONO DE MANO SERIE: 30J2907091.	6,764.86
515100094-00000-16-SIM-45087	SISTEMA INALAMBRICO SHURE CON MICROFONO DE MANO SERIE: 30J2907163.	6,764.86
515100094-01139-17-SIM-45234	SISTEMA INALAMBRICO SHURE DE MANO MOD. PG28 MICROFONO S: 3NA1739101-02 RECEPTOR S: 3NA1739101-01.	4,833.64
5151000118-00000-09-EQC-23441	UNIDAD RESPALDADORA EN CINTA MCA. HP STORAGEWORKS MOD. RAX 160 SERIE: 3C79370160 COLOR NEGRO.	0.00
5151000124-00000-10-EQC-24019	LICENCIA ARCGIS ACVIEW SINGLE USER VER 9.3.1 INCLUYE 6 DISCOS S: 115067	0.00
5151000124-00000-10-EQC-25167	SOFT ADOBE CREATIVE SUITE 4 CS 4 PRODUCTION PREMIUM	0.00
5151000124-00000-06-EQC-17454	PROGRAMA DE ACTUALIZACION SACG (SE ENCUENTRA EN EL SERVIDOR CON CLAVE16792)	0.00
5151000124-00000-15-EQC-37212	LICENCIA WINSVRSTD 2012R2 OLP NL GOV 2 PROC	3,992.98
5151000124-00000-15-EQC-37213	LICENCIA SQLSVRSTD 2014 OLP NL.	17,305.91
5151000124-00000-10-EQC-25187	RECEPTOR DE BANDA LNB MODELO BSC421.	0.00
5151000125-01026-16-COM-38240	COMPUTADORA ENSAMBLADA CPU INTEL PENTIUM G3240 4GB TRUE BASIX S: 2340681125531 MONITOR ADL LEE 19" MOD. G9705 S: HNDFG1A018	2,819.44
5151000125-00000-09-COM-23416	C.P.U. ACER 2 GB DDR2 RAM, 320 GB DD, S: PTSCC0Y001921023253000, MONITOR PLANO DE 20" DVD-MULTI Y TECLADO S: ETLGL0W015920061E2433	0.00
5151000125-00000-09-COM-23415	C.P.U. ACER DE 2 GB DDR2 RAM, S: PTSCC0Y0019210218C3000, MONITOR PLANO DE 20", DVD-MULTI Y TECLADO S: ETLGL0W015920061F34330.	0.00
5151000125-00104-07-COM-20327	COMP. COMPAQ PRESARIO CPU S:CNX7410BSI MONITOR LCD DE 19"S:CNN7434C3C CON TECLADO, MOUSE.	0.00
5151000125-00104-07-COM-20331	COMP. COMPAQ PRESARIO PC CPU S: CNX7410BS3 CON MONITOR LCD DE 19" SERIE: CNN74205PB CON TECLADO, MOUSE Y BOCINAS.	0.00
5151000125-00104-07-COM-20332	COMP. COMPAQ PRESARIO PC CPU S: CNX7410BSP. CON MONITOR LCD DE 19" SERIE: CNN7425T8N CON TECLADO, MOUSE Y BOCINAS.	0.00
5151000125-00104-07-COM-20328	COMP. COMPAQ PRESARIO PC CPU S: CNX7410BT1 CON MONITOR COMPAQ SERIE: CNN743495Z CON TECLADO Y MOUSE..	0.00
5151000125-00104-07-COM-20324	COMP. COMPAQ PRESARIO PC CPU S: CNX7410BTB CON MONITOR LCD DE 19" SERIE: CNN7Q02K5Q CON TECLADO, MOUSE Y BOCINAS.	0.00
5151000125-00104-07-COM-20326	COMP. COMPAQ PRESARIO PC CPU S: MXX7270SRL CON MONITOR LCD DE 19" SERIE: CNN7420TOF CON TECLADO, MOUSE Y BOCINAS.	0.00
5151000125-00104-07-COM-20325	COMP. COMPAQ PRESARIO PC CPU S:CNX7410BSC CON MONITOR LCD DE 19" S:CNN7434C20 CON TECLADO, MOUSE Y BOCINAS.	0.00
5151000125-00104-07-COM-20333	COMP. COMPAQ PRESARIO PC CPU S:CNX741UBTH CON MONITOR LCD DE 19"SERIE: CNN7434C39 CON TECLADO, MOUSE Y BOCINAS.	0.00
5151000125-00104-07-COM-20329	COMP. COMPAQ PRESARIO PC CPU S:MXL8260SVX CON MONITOR LCD DE 19" S:CNN7434C36 CON TECLADO, MOUSE.	0.00
5151000125-00000-03-COM-14283	MONITOR MCA. HP S: MXA445031P.	0.00
5151000125-00000-03-COM-14111	COMP. H.P. COMPAQ EVO-D220 S: MXD33904M9, MONITOR H.P. COMPAQ DE 15", S:MX339WC860, TECLADO S:C0308001749,MOUSE S:030821280.	0.00
5151000125-00000-03-COM-14110	COMP. H.P. COMPAQ EVO-D220 S: MXD33904MR, MONITOR H.P. COMPAQ 15" S:BM28SC84, TECLADO S: C0308004191, MOUSE S: 030821271.	0.00
5151000125-00000-03-COM-14112	COMP. H.P. COMPAQ EVO-D220 S:MXD33904BC, MONITOR H.P. COMPAQ DE 15" S:MX339BM28SC840, TECLADO S: C0308004195, MOUSE S: 030821254.	0.00
5151000125-00000-03-	COMP. H.P. COMPAQ EVO-D220 S:MXD3390526, MONITOR LCD DE 17"	0.00

COM-14131	MCA. LANIX S: 909A4JA000152, TECLADO S: C03070650255.	
5151000125-00000-03-COM-14135	COMP. H.P. COMPQ EVO-D220 S:MXD33904RK, MONITOR H.P. COMPAQ DE 15" S:MX339WC848, TECLADO S: C0308004194, MOUSE S:030821253.	0.00
5151000125-00000-03-COM-12322	MONITOR DE HP S: MX32YLWJ889, TECLADO MINIDIM, MOUSE S:CF1A03804055.	0.00
5151000125-T0488-03-COM-13000	COMP.COMPAQ PENTIUM 4 EVO PROCESADOR SERIE: 7P51KKMA80W3, MONITOR 15" COMPAQ SERIE: MX307WB377, TECLADO ESPAÑOL.	0.00
5151000125-00000-03-COM-14109	COMP.H.P. COMPAQ EVO-D220, S: MXD33904HR, MONITOR COMPAQ H.P. DE 15", S:MX339WC850, TECLADO S:C0308001809, MOUSE S:030821269.	0.00
5151000125-00040-05-COM-16960	MONITOR S: CNC5442YTY,TECLADO S: B93CB0ACPS7FG7, MOUSE S: F6AB70AUJRS8SA	0.00
5151000125-00064-06-COM-18140	MONITOR 17" MX-0WJ6327071566931RV TEC.S:CN0DJ4157161667512OT,MOUSE S: FOP00340, C/BOCINAS.	0.00
5151000125-00162-08-COM-22362	COMPUTADORA CPU COMPAC PRESARIO S: MXX8430L9T MONITOR LCD MCA. ACER SERIE: ETLBNOC121941047CB40B9.	0.00
5151000125-00000-11-COM-31247	COMPUTADORA HP PAVILION SLIMLINE CPU S:MXX0500TQJ, MOUSE S:PSA1042015133, MONITOR S:CNC101TD2Q, MOD. HP 51933, TECLADO Y CAMARA	0.00
5151000125-00000-11-COM-31200	COMPUTADORA HP PAVILION, MONITOR HP DE LCD DE 18 S:CNC101TD32, CPU MCA HP S:MXX0500V5F, MOUSE Y TECLADO HP, INCLUYE CAMARA WEB	0.00
5151000125-00000-11-COM-31199	COMPUTADORA HP PAVILION, MONITOR HP DE LCD DE 18 S:CNC101TD4F, CPU MCA HP S:MXX0500TQH, MOUSE Y TECLADO HP, INCLUYE CAMARA WEB	0.00
5151000125-00000-11-COM-31202	CPU MCA HP S:MXX0500V3M, MOUSE Y TECLADO HP, INCLUYE CAMARA WEB	0.00
5151000125-00000-11-COM-31203	COMPUTADORA HP PAVILION, MONITOR HP DE LCD DE 18 S:ETQ320W00105002E8C4300, CPU MCA HP S:MXX0500VMX, MOUSE Y TECLADO HP, INCLUYE	0.00
5151000125-T0488-03-COM-12998	COMPUTADORA COMPAQ PENTIUM 4 EVO PROCESADOR SERIE: 7P31KKMA815P, MONITOR 15" COMPAC SERIE: 247BM28SG903.	0.00
5151000125-T0488-03-COM-12996	COMPUTADORA COMPAQ PENTIUM 4 EVO PROCESADOR, SERIE: 7P31KKMA80W3, MONITOR 15" COMPAQ SERIE: MX307WB316, TECLADO ESPAÑOL.	0.00
5151000125-00000-03-COM-13027	COMPUTADORA COMPAQ PENTIUM 4 EVO PROCESADOR, SERIE: 7P31KKMA8260, MONITOR 15" COMPAQ SERIE: 3912A133 TECLADO CO210031930	0.00
5151000125-00000-13-COM-33414	COMPUTADORA DE ESCRITORIO HP PAVILLON MOD.3570 CPU S: MXU32306YT, MONITOR DE 20" S: LV2011CNC319QCDD.	0.00
5151000125-T0461-02-COM-12546	COMPUTADORA ENSAMBLADA PENTIUM IV C.P.U.S/N,FAX MODEM,RATON GENIUS, TECLADO S:W0203189607.	0.00
5151000125-00040-05-COM-16971	COMPUTADORA HP COMPAQ S: MXJ5480BWI, MONITOR S: CNC5442YV4, TECLADO S: B93CD0HCPS855G Y MOUSE	0.00
5151000125-00000-11-COM-31209	COMPUTADORA HP PAVILION MONITOR HP DE "18" S:CNC101TD2X, CPU MCA HP S:MXX0500V53.	0.00
5151000125-00000-11-COM-31210	COMPUTADORA HP PAVILION MONITOR HP DE "18" S:CNC101TD50, CPU MCA HP S:MXX0500V50, MOUSE Y TECLADO HP, INCLUYE CAMARA WEB	0.00
5151000125-00000-11-COM-31248	COMPUTADORA HP PAVILION SLIMLINE CPU S:MXX0500TQK, MOUSE S:PSA1042036415, MON S:CNC101TCXD MODELO HP 51933, TECLADO Y CAMARA WEB	0.00
5151000125-00000-11-COM-31249	COMPUTADORA HP PAVILION SLIMLINE CPU S:MXX0500VNO, MOUSE S:PSA1042036283, MON. S:CNC101TD4N, TECLA. S:PUKAZ1041001921, C.WEB	0.00
5151000125-00000-11-COM-31251	COMPUTADORA HP PAVILION SLIMLINE CPU: S:MXX0500V56, MON. S:CNC101TD4C MOD:HPS1933, TECLADO, CAMRA WEB, MOUSE S:PSA1042015121	0.00
5151000125-00000-11-	COMPUTADORA HP PAVILION SLIMLINE, CPU S:MXX0500CMK, MOUSE	0.00

COM-31250	S:PSA1042036418, MON. S:CNC101TD4T, MOD. HP51933, TECLADO Y CAMARA WEB	
5151000125-00009-04-COM-16102	COMPUTADORA HP-COMPAQ PENTIUM IV C.P.U. MXJ4440HK0, MONITOR HP 5500 S:MXA44502MH, TECLADO S:B77670ACPQQ32C MOUSE S:323614-001	0.00
5151000125-00008-04-COM-16080	COMPUTADORA HP-COMPAQ PENTIUM IV HP-5500 MXJ4440HYI, MONITOR MXA44502N6, TECLADO S:1377670AGAQP6GW, MOUSE:323614-001	0.00
5151000125-00000-09-COM-23418	CPU ACER DE 2 GB DDR2 RAM, 320 GB DD, S: 00154567, MONITOR PLANO DE 20", DVD-MULTI Y TECLADO SERIE: ETLGL0W015920061FA4330.	0.00
5151000125-00000-09-COM-23423	CPU ACER DE 2GB DDR2 RAM, 320 GB DD, S: PTSCC0Y001921023293000, MONITOR PLANO DE 20" S: 20061554330, DVD-MULTI TECLADO S: ETLGL0W0	0.00
5151000125-00000-09-COM-23419	CPU ACER S: PUSCC0Y0D19210232B3000, MONITOR LCD MOD. P205H S: ETLG0W15920061F44330.	0.00
5151000125-00100-07-COM-20276	CPU ACTIVE COOL PENTIUM 4 SERIE: 119695061482, TECLADO MCA. GENIUS Y MOUSE MCA. HP M/N: M042KC SERIE: 030820505.	0.00
5151000125-00000-09-COM-23420	MONITOR PLASMA DE 19" LCD S: CN-0W64883 MOD. 52009WB.	0.00
5151000125-00000-09-COM-23417	CPU DELL MOD. 545S, 4GB RAM, 250 GB DD, S: HPR6VK1, MONITOR PLANO DE 20" DVD-MULTI Y TECLADO S: 0W648J7426197927CS	0.00
5151000125-00153-08-COM-22322	CPU HP COMPAC MOD. DX2400 SERIE: MXL8450NY5.	0.00
5151000125-00039-05-COM-16962	CPU HP COMPAQ S: MXJ5480BVN.	0.00
5151000125-00039-05-COM-16961	CPU HP COMPAQ S: MXJ5480BVT (CON QUEMADOR 18752)	0.00
5151000125-00152-08-COM-22277	CPU HP DX 2400 DUAL CORE E2180 COLOR NEGRO S: MXL8450NVY.	0.00
5151000125-00152-08-COM-22275	CPU HP DX 2400 DUAL CORE E2180 COLOR NEGRO S: MXL8450NZW	0.00
5151000125-00152-08-COM-22278	CPU HP DX 2400 DUAL CORE E2180 COLOR NEGRO S: MXL8450PL2.	0.00
5151000125-00152-08-COM-22276	CPU HP DX 2400 DUAL CORE E2180 COLOR NEGRO S: MXL8450POM, MONITOR ACER SERIE: 83000293042.	0.00
5151000125-00000-05-COM-16554	CPU LG PENTIUM4 QUEMADRO DVD,MON. SAMSUNG S:LB17HCGY310111B, MOUSE S: 052001055, TEC. S: 0403006990, BOCINAS Y AMPLIFICADO S:2014.	0.00
5151000125-00000-11-COM-31208	CPU MCA HP S:MXX0500TQ8, MOUSE Y TECLADO HP, INCLUYE CAMARA WEB	0.00
5151000125-00000-09-COM-23422	CPU SERIE: 2YTSVK1, MONITOR LDC SERIE: CN-0W64831.	0.00
5151000125-00000-03-COM-14136	CPU. H.P. COMAPQ EVO-D220 S: MX33904BB, TECLADO S: C0308004199, MOUSE S: 03082505.	0.00
5151000125-00000-03-COM-14133	CPU. H.P. PAVILLION A 510M SERIE: MXK4210KND.	0.00
5151000125-00054-06-COM-17391	MONITOR 15" LCD SAMSUNG SERIE: BN96-02331D.	0.00
5151000125-00152-08-COM-22287	MONITOR LCD HP 19" S: CNC8270RK1	0.00
5151000125-00152-08-COM-22286	MONITOR LCD HP 19" S: CNC8270RK3	0.00
5151000125-00153-08-COM-22331	MONITOR LCD HP 19" S: CNC8270RK6	0.00
5151000125-00152-08-COM-22288	MONITOR LCD HP 19" S: CNC8270RKJ	0.00
5151000125-00152-08-COM-22289	MONITOR LCD HP 19" S: CNC8270RKY	0.00
5151000125-00112-07-COM-20395	COMP. COMPAQ MOD. WF 1907 CPU S: MXX7410MC, MONITOR COMPAQ WF 1907 S: CNN74522H17Y7MC TECLADO S; LC72843274.	0.00

5151000125-00113-07-COM-20398	COMP. COMPAQ, CPU MXX74107K2, MONITOR COMPAQ MOD. WF 1907 S: CNN74522GX, TECLADO SERIE: LC72844485.	0.00
5151000125-00000-11-COM-31498	COMP. CPU MCA. ACER S: PSVAM090040S000FC72703, MONITOR ACER DE 15" S: ETBLBF0800711008464204.	0.00
5151000125-00000-07-COM-20187	COMP. PENTIUM 4 CPU S: CNX7310BCY, MONITOR COMPAQ HP COLOR 17" SERIE: CNN733262X.	0.00
5151000125-00000-11-COM-31835	COMPUTADORA ACER COREL DUO 2 GB 500 DD S:PQUD6P800S1400P1133000	0.00
5151000125-00000-11-COM-31834	COMPUTADORA ACER COREL DUO 2 GB 500 DD S:PQUDGP80051400911F3000	0.00
5151000125-00000-11-COM-31836	COMPUTADORA ACER COREL DUO 2 GB 500 DD S:PQUDGP800514091773000	0.00
5151000125-00000-11-COM-31513	COMPUTADORA ACER VX275-SD4500L CON MONITOR LCD ACER S:ETLBF0800711008C854204 CPU ACER S:PSUAM0900405000F472703	0.00
5151000125-00000-11-COM-31528	COMPUTADORA ACER VX275-SD4500L CON MONITOR "15" LCD S:ETLE50C06118078854000 CPU ACER S:PSVAM900410206ED72303	0.00
5151000125-00000-12-COM-32536	COMPUTADORA DE ESCRITORIO CPU MXX2200BMA, MONITOR PLANO DE 18" SERIE: CNC215PZSP.	0.00
5151000125-00000-12-COM-32526	COMPUTADORA DE ESCRITORIO CPU S: MXX2200BM5, MONITOR PLANA DE 18" S: CNC215PZCF.	0.00
5151000125-00000-11-COM-31888	COMPUTADORA DE ESCRITORIO COREL DUO DE 2 GB DDR 120 GB MONITOR DE LCD S:ZTVCH9LBA05196V, CPU MARCA COMPAQ S:3CR1390Q1X	0.00
5151000125-00000-11-COM-31894	COMPUTADORA DE ESCRITORIO COREL DUO DE 2 GB DDR 120 GB MONITOR LCD SAMSUNG S:ZTUCH9LBA07820A, CPU MARCA COMPAQ S:3CR1390PQ3	0.00
5151000125-00000-11-COM-31890	COMPUTADORA DE ESCRITORIO COREL DUO DE 2 GB DDR 120 GB, MONITOR LCD SAMSUNG S: ZTVCH9LBA05564R, CPU MARCA COMPAQ 3CR1400WCF	0.00
5151000125-00000-11-COM-31897	COMPUTADORA DE ESCRITORIO COREL DUO DE 2 GB DDR 120 GB, MONITOR LCD SAMSUNG S:ZTUCH9LBA06372E, CPU MARCA COMPAQ S:3CR1400WG5	0.00
5151000125-00000-11-COM-31891	COMPUTADORA DE ESCRITORIO COREL DUO DE 2 GB DDR 120 GB, MONITOR LCD SAMSUNG S:ZTUCH9LBA06375H, CPU MARCA COMPAQ S:3CR1400W7Q	0.00
5151000125-00000-11-COM-31898	COMPUTADORA DE ESCRITORIO COREL DUO DE 2 GB DDR 120 GB, MONITOR LCD SAMSUNG S:ZTUCH9LBA06462E, CPU MARCA COMPAQ S:3CR1341PQ4	0.00
5151000125-00000-11-COM-31900	COMPUTADORA DE ESCRITORIO COREL DUO DE 2 GB DDR 120 GB, MONITOR LCD SAMSUNG S:ZTUCH9LBA06545W, CPU MARCA COMPAQ S:3CR1541PX2	0.00
5151000125-00000-11-COM-31893	COMPUTADORA DE ESCRITORIO COREL DUO DE 2 GB DDR 120 GB, MONITOR LCD SAMSUNG S:ZTUCH9LBA07818W, CPU MARCA COMPAQ S:3CR1390Q3Z	0.00
5151000125-00000-11-COM-31892	COMPUTADORA DE ESCRITORIO COREL DUO DE 2 GB DDR 120 GB, MONITOR LCD SAMSUNG S:ZTUCH9LBA07824N, CPU MARCA COMPAQ S:3CR139001W	0.00
5151000125-00000-11-COM-31899	COMPUTADORA DE ESCRITORIO COREL DUO DE 2 GB DDR 120 GB, MONITOR LCD SAMSUNG S:ZTUCH9LBA08130B, CPU MARCA COMPAQ S:3CR1400WF5	0.00
5151000125-00000-11-COM-31895	COMPUTADORA DE ESCRITORIO COREL DUO DE 2 GB DDR 120 GB, MONITOR LCD SAMSUNG S:ZTVCH9LBA07283X, CPU MARCA COMPAQ S:3CR1390PPZ	0.00
5151000125-00000-11-COM-31896	COMPUTADORA DE ESCRITORIO COREL DUO DE 2 GB DDR 120 GB, MONITOR LCD SAMSUNG S:ZTVCH9LBA07822D, CPU MARCA COMPAQ S: 3CR1341PXT	0.00
5151000125-00000-11-COM-31889	COMPUTADORA DE ESCRITORIO COREL DUO DE 2 GB DDR 120 GB MONITOR LCD SAMSUNG S:ZTUCH9LBA08274N, CPU MARCA COMPAQ S: 3CR13805DX	0.00
5151000125-00000-12-COM-32554	COMPUTADORA ESCRITORIO CPU SERIE: MXX2200CIY, MONITOR SERIE: CNC2159ZY8.	0.00

5151000125-00000-12-COM-32584	COMPUTADORA HP CPU HP S: MXX221002K, MONITOR DE PLASMA DE 18" MOD. S193SA SERIE: CNC209P5DB.	0.00
5151000125-00000-11-COM-31078	COMPUTADORA MCA. EMACHINES CPU S: PTNBT090020211C2022700 S: ETQ3W0D00104708CF88501, TECLADO Y MOUSE.	0.00
5151000125-00000-11-COM-31084	COMPUTADORA MCA. EMACHINES CPU S: PTNBT090020211C2322700, MONITOR S: ETQ3W0D00104708D258501, CON TECLADO Y MOUSE.	0.00
5151000125-00000-11-COM-31085	COMPUTADORA MCA. EMACHINES CPU S: PTNBT090020211C2672700, MONITOR S: ETQ3W0D001034109738501, CON TECLADO Y MOUSE.	0.00
5151000125-00000-11-COM-31087	COMPUTADORA MCA. EMACHINES CPU S: PTNBT090020211C2F82700, MONITOR S: ETQ3W0D001047088BD98501, CON TECLADO Y MOUSE.	0.00
5151000125-00000-11-COM-31077	COMPUTADORA MCA. EMACHINES CPU S: PTNBT090020211C3772700, MONITOR S: ETQ3W0D0010470SEBB8501, CON TECLADO Y MOUSE.	0.00
5151000125-00000-11-COM-31083	COMPUTADORA MCA. EMACHINES CPU S: PTNBT090020211C5442700, MONITOR S: ETQ3W0D00204708E948501, CON TECLADO Y MOUSE.	0.00
5151000125-00000-11-COM-31086	COMPUTADORA MCA. EMACHINES CPU S: PTNBT090020211C55E2700, MONITOR S: ETQ3W0D00104708DID8501, CON TECLADO Y MOUSE.	0.00
5151000125-00000-11-COM-31080	COMPUTADORA MCA. EMACHINES CPU S: PTNBT090020211C5612700, MONITOR S: ETQ3W0D00104708DBE8501, CON TECLADO Y MOUSE.	0.00
5151000125-00000-11-COM-31079	COMPUTADORA MCA. EMACHINES CPU S: PTNBT090020211C5632700, MONITOR S: ETQ3W0D00104708E868501, CON TECLADO Y MOUSE.	0.00
5151000125-00000-11-COM-31088	COMPUTADORA MCA. EMACHINES CPU S: PTNBT090020211C5722700, MONITOR S: ETQ3W0D00104708EA08501, CON TECLADO Y MOUSE.	0.00
5151000125-00000-11-COM-31082	COMPUTADORA MCA. EMACHINES CPU S: PTNBT090020211C5742700, MONITOR S: ETQ3W0D001034108D38501, CON TECLADO Y MOUSE.	0.00
5151000125-00055-08-COM-21469	C.P.U ACTIVE COOL ENSAMBLADA INTER CELERON, TECLADO A OPEN.	0.00
5151000125-00149-13-COM-32783	C.P.U ENSAMBLADO ACTIVE COOL S: 939992117273, COLOR NEGRO MEMORIA RAM DDR3 DE 4GB, DISCO DURO DE 500GB	0.00
5151000125-00000-05-COM-17011	C.P.U HP COMPAQ, PENTIUM IV SERIE: MXJ544044W, TECLADO SERIE: CB0ACPS762E.(DRENAJES),.	0.00
5151000125-00242-05-COM-16204	C.P.U. SERIE: 119563222523. MEMORIA RAM DISCO DURO DE 40 GB MODEN SONIDO Y RED, QUEMADOR DE CD SERIE:B291156	0.00
5151000125-00060-09-COM-23337	COM. CPU EMACHINES MOD. EL1320 S: PTNAV08003939031DB900, MONITOR E16 1HQ 15" LCD PLASMA S: ETE0208008939098E24202, TECLADO Y MOUSE	0.00
5151000125-00600-09-COM-23336	COM. CPU EMACHINES S: PTNAV080039390321H900, MONITOR MCA. LG SERIE: 910TPXV3J570, MOUSE Y TECLADO EMACHINES.	0.00
5151000125-00000-07-COM-18835	COM. ENSAMBALDA S: 200611128254, MONITOR SAMSUNG 17" S: MJ17H9NP103596T-MX, CON QUEMADOR DE DVD Y CD.	0.00
5151000125-01973-13-COM-33398	COM. ENSAMBLADA CPU S: 939993054275, MONITOR S: 307NDAY3T744, TECLADO, MOUSE Y BOCINAS.	0.00
5151000125-01974-13-COM-33397	COM. ENSAMBLADA CPU S: 939993053885, MONITOR S: 306NDCRGJ923, TECLADO, MOUSE Y BOCINAS	0.00
5151000125-00593-09-COM-23315	COM. ENSAMBLADA CPU S: 940007021750, MONITOR SAMSUNG LCD S: MY17HUKQ708295H TECLADO, MUOSE MARHATTAN, BOCINAS ACTECK.	0.00
5151000125-00464-06-COM-18400	COM. ENSAMBLADA, MONITOR SAMSUNG MOD. 983 MX, TECLADO S: 051060725665, MOUSE ACTECK OPTIMA S:089578 Y BOCINAS PLANET POWER.	0.00
5151000125-01050-13-COM-33063	COM. ESAMB. CPU S: 939993051983, MONITOR LCD S: CNC141NVK9, TECLADO GENIUS	0.00
5151000125-00097-04-COM-15244	COMP. COMPAC PRESARIO, C.P.U.S:MKXK4041955, MONITOR BENQ DE 15.6" S; ETL8A01198026, MOUSE S:031218935, TECLADO S:CF35108121	0.00
5151000125-00163-10-COM-23724	COMP. AMD SEMPRON CPU MCA. VORAGE, MONITOR SAMSUNG MOD. SYNE MASTER 665W S: CM16H9FSC18238W, MOUSE Y TECLADO ACTECK.	0.00
5151000125-00485-09-COM-23342	COMP. CPU ACER SERIE: PTSC70X01093102B5D2704, MONITOR ACER LCD DE 15"S: ETLBNOC12193213E4148B7, TECLADO Y MOUSE ACER.	0.00
5151000125-00251-08-COM-21487	CPU ACTIVE COOL S: 07020059167, CON TECLADO Y MOUSE BENQ	0.00

5151000125-00000-13-COM-33583	COMP. CPU ENSAMBLADO S/S MONITOR BENQ S: ETRBC02362019 CON TECLADO Y MOUSE Y BOCINAS.	0.00
5151000125-00802-09-COM-23445	COMP. CPU HP S: 3CR93718BS COLOR NEGRO, MONITOR HP MOD. HP2009M PLASMA 19" S: 3CQ93259G5, TECLADO Y MOUSE.	0.00
5151000125-00000-11-COM-31335	COMP. CPU MCA. LENOVO S; 11S300020500010706T270, MONITOR MCA. LENOVO S: 4M04543A3850159.	0.00
5151000125-00000-10-COM-23712	COMP. CPU MOD.PC-600084, MCA. STREM C/LECTOR DE DVD S: L84560008, MONITOR LG MOD. FLATRON W194C S: 907NOQAHM388, MOUSE Y B	0.00
5151000125-00000-10-COM-24520	COMP. CPU PEREFC CHOICE, MONITOR MCA. BENQ DE 2 LCD S: ETD1A0566026, BOCINAS PERFEC CHOICE, TECLADO Y MOUSE .	0.00
5151000125-00065-09-COM-23252	COMP. CPU S: ETLBNOC12193213AEF40B7 MONITOR ACER S: PSV880900392301A652703, TECLADO, MOUSE Y BOCINAS.	0.00
5151000125-00973-07-COM-18832	COMP. DE 512 MBDDR, MONITOR S: 83869HA068864, TECLADO EASY LINE, CPU 061200K1716, COMBO/QUEMADOR CD Y DVD.	0.00
5151000125-07615-08-COM-22205	COMP. DUAL CPU ENSAMBLADA S:119694143116, MONITOR LG S: 807UXDM14594 DE PLASMA, TECLADO Y MOUSE GENIUS CON BOCINAS PERFEC CHOICE.	0.00
5151000125-00181-09-COM-23287	COMP. EMACHINES S: PTNAM09001932007AZ900, TECLADO Y MOUSE EMACHINES, BOCINAS ACER S: SP106000259300046DS2A0.	0.00
5151000125-01220-07-COM-19283	COMP. ENSAB. CPU ACTIVE COOL, MONITOR SAMSUNG S: PE17HUFLC06959, TECLADO PERFECT CHOICE, BOCINAS PERFECT CHOICE.	0.00
5151000125-00863-13-COM-33062	COMP. ENSAMB. CPU S: 940400048287 MONITOR SIN SERIE MOUSE, TECLADO Y BOCINAS Y WEB CAM.	0.00
5151000125-03603-08-COM-21879	COMP. ENSAMB.: CPU S: F131680, MONITOR LCD DE 15" SAMSUNG S: PE16H9NQ105723P, TECLADO, MOUSE.	0.00
5151000125-06702-08-COM-22154	COMP. ENSAMB.: CPU S:259704005500, MONITOR SAMSUNG NEGRO 17" S: AR17 49LQ840924KMX CON TECLADO, MOUSE Y BOCINAS PERFECT CHOICE.	0.00
5151000125-00161-10-COM-23721	COMP. ENSAMBLADA , CPU MCA. VORAGE , MONITOR SAMSUNG MOD. SYNE MASTER 663W S: CM6H9FSC18668J., TECLADO, MOUSE ACTECK .	0.00
5151000125-02030-13-COM-33399	COMP. ENSAMBLADA ACTIVE COOL S: 940401039149, MONITOR BENQ 15.6" S: ET94D00498019, TECLADO Y MOUSE.	0.00
5151000125-00863-13-COM-33061	COMP. ENSAMBLADA CPU ACTIVE COOL MONITOR S: 9404400047851, MOUSE, TECLADO, BOCINAS Y WEB CAM	0.00
5151000125-01025-13-COM-33597	COMP. ENSAMBLADA CPU S: 250096019532, MONITOR BENQ COLOR NEGRO S: ETL3C05958019.	0.00
5151000125-04799-07-COM-20237	COMP. ENSAMBLADA CPU S:119383009972, MONITOR SAMSUNG DE 17" SERIE:AR17H9LP737013, C/TECLADO BENQ BOCINAS PERFECT CHOISE Y MOUSE.	0.00
5151000125-04799-07-COM-20241	COMP. ENSAMBLADA CPU S:119383010116, MONITOR SAMSUNG DE 17" SERIE:AR17H9LP736994, C/TECLADO BENQ BOCINAS PERFECT CHOISE Y MOUSE.	0.00
5151000125-04799-07-COM-20235	COMP. ENSAMBLADA CPU S:119383010242, MONITOR SAMSUNG DE 17" SERIE:AR17H9LP736710C/TECLADO BENQ BOCINAS PERFECT CHOISE Y MOUSE.	0.00
5151000125-04799-07-COM-20240	COMP. ENSAMBLADA CPU S:119383010970, MONITOR SAMSUNG DE 17" SERIE:AR17H9LP737019, C/TECLADO BENQ BOCINAS PERFECT CHOISE Y MOUSE.	0.00
5151000125-04799-07-COM-20238	COMP. ENSAMBLADA CPU S:119383010972, MONITOR SAMSUNG DE 17" SERIE:AR17H9LP736712, C/TECLADO BENQ S! 236305 Y MOUSE.	0.00
5151000125-05121-07-COM-20163	COMP. ENSAMBLADA CPU S:200706178596, MONITOR S: SC17H9LP440555L SAMSUNG, TECLADO S: BENQFJP1MPU55764371210.	0.00
5151000125-04373-07-COM-20242	COMP. ENSAMBLADA CPU S:200706184735 MONITOR SAMSUNG LCD S:HA17HVBP602464, C/TECLADO BENQ, BOCINAS PERFET CHOICE Y MOUSE.	0.00
5151000125-00071-10-COM-23617	COMP. ENSAMBLADA CPU S:940009038473, MONITOR SAMSUNG MOD. 633NW S: CM16H9H9FSC18879P, C/TECLADO Y MOUSE	0.00



	INHALAMBRICO.	
5151000125-00000-09-COM-22498	COMP. ENSAMBLADA CPU S:MX12110261 DELERON A 1.8 GHZ 128 MEMORIA RAM, MONITOR LG P/PLASMA DE 17" S: 811TPXV3X3346, TECLADO Y BOCINA	0.00
5151000125-05139-08-COM-22039	CPU ACTIVE COOL SERIE: F141553 .	0.00
5151000125-00803-07-COM-18791	COMP. ENSAMBLADA, MONITOR SAMSUNG MOD. 701IV S: MJ17H9NP103606MMX, TECLADO LIGITCH S: BTA44805527 Y BOCINAS PERFECT CHOICE.	0.00
5151000125-00803-07-COM-18789	COMP. ENSAMBLADA, MONITOR SAMSUNG MOD. 701N S: MJ17H9NLCO3247FMX, TECLADO MCA. LOGITCH S: BTA44807172 Y BOCINAS PERFEC CHOICE.	0.00
5151000125-01378-08-COM-21624	COMP. ENSAMBRLADA, CPU ACTIVE COOL S:119383098618, MONITOR SAMSUNG DE 21 PULG. SYNE MOSTER, TECLADO Y BOCINAS.	0.00
5151000125-00133-10-COM-23621	COMP. ENSMBLADA ACTIVE COOL MOD. A CPU SERIE: 94998007110, MONITOR ACER MOD. V178 DE 17" SERIE: ETLBN0C12194103F9A40B9, TECLADO Y	0.00
5151000125-00000-05-COM-16415	COMP. GATEWAY S: MUL7007L000180, TECLADO GATEWAY S: 15253541E160100513, MOUSE 146617SY50545704 Y BOCINAS GATRWAY S:1496244423701.	0.00
5151000125-01003-07-COM-18833	COMP. HP. CPU S; CNH6501352, TECLADO S: BR61605833, MOUSE S: BM64609414.	0.00
5151000125-00254-10-COM-24086	COMP. KEMAX CPU S: MX09070162, MONITOR AOC S: 599A1BA002607 C/ TECLADO Y BOCINAS	0.00
5151000125-01191-08-COM-21597	COMP. PENTIUM 3 GHZ, CPU S: 119266073500, TECALDO, MOUSE, MONITOR S:ESC04080267S10B3BF4213 ACER Y BOCINAS S: 279309051551.	0.00
5151000125-04735-07-COM-20231	COMP.ACTECK NEGRO/PLATA S:119696021472 MONITOR BENQ S:ETM5716715027, TEC.236292 BOCINAS 279309013058 Y MOUSE.	0.00
5151000125-04735-07-COM-20210	COMP.ACTECK NEGRO/PLATA S:119696022389 MONITOR BENQ S:ETM5702716027, TEC.236301 BOCINAS 279309013056 Y MOUSE.	0.00
5151000125-04735-07-COM-20220	COMP.ACTECK NEGRO/PLATA S:119696023094 MONITOR BENQ S:ETM5702743027, TEC.236291 BOCINAS 279309013042 Y MOUSE.	0.00
5151000125-04735-07-COM-20226	COMP.ACTECK NEGRO/PLATA S:119696023276 MONITOR BENQ S:ETM5702106027, TEC.236355 Y MOUSE.	0.00
5151000125-04735-07-COM-20212	COMP.ACTECK NEGRO/PLATA S:119696023300 MONITOR BENQ S:ETM6702056027, TEC.236298 BOCINAS 279309013048 Y MOUSE.	0.00
5151000125-04735-07-COM-20232	COMP.ACTECK NEGRO/PLATA S:119696023375 MONITOR BENQ S:ETM5702243027, TEC.236309 BOCINAS 279309013047 Y MOUSE.	0.00
5151000125-04735-07-COM-20219	COMP.ACTECK NEGRO/PLATA S:119696023426 MONITOR BENQ S:ETM5702239027, TEC.236302 BOCINAS 279309011593 Y MOUSE.	0.00
5151000125-04735-07-COM-20215	COMP.ACTECK NEGRO/PLATA S:119696023443 MONITOR BENQ S:ETM5701669027, TEC.236306 BOCINAS 279309013051 Y MOUSE.	0.00
5151000125-04735-07-COM-20230	COMP.ACTECK NEGRO/PLATA S:119696023485 MONITOR BENQ S:ETM6702119027, TEC.236308 BOCINAS 279309013057 Y MOUSE.	0.00
5151000125-04735-07-COM-20217	COMP.ACTECK NEGRO/PLATA S:119696023501 MONITOR BENQ S:ETM5702755027, TEC.236304 BOCINAS 279309013044 Y MOUSE.	0.00
5151000125-04735-07-COM-20227	COMP.ACTECK NEGRO/PLATA S:119696023587 MONITOR BENQ S:ETM5702719027, TEC.235972 BOCINAS 279309013059 Y MOUSE.	0.00
5151000125-07233-08-COM-22218	COMP.COLOR NEGRO:CPU ENSAMBLADO S: 119694267406 MONITOR LCD FLATRON S:809UXBP2E365, TECLADO Y MOUSE GENIUS, BOCINAS PERFECT CHOICE	0.00
5151000125-01116-07-COM-19329	COMP.CPU ENSAMB. SIN SERIE MONITOR S; C5NW7190985 BTC TECLADO PERFEC T CHOICE MOUSE GENIUS BOCINAS PERFECT CHOICE	0.00
5151000125-01319-07-COM-19337	CPU. ACTIVE COOL NEGRO QUEMADOR CD Y DVD S:200706183884, TECLADO Y BOCINAS.	0.00
5151000125-07503-08-COM-22422	COMP.EMACHINIS CPU MOD. L3032 S:CCX85F0002980, MONITOR EMACHINES DE PLASMA DE 47" SERIE: MJE85DOH01132, TECLADO Y BOCINAS.	0.00
5151000125-00000-08-	COMP.ENSAM. CPU ACTIVE COOL S:119383163447, TEC. BENQ S:	0.00

COM-22053	QJP1MP1U8S7AL058100A	
5151000125-00257-08-COM-21461	COMP.ENSAM.CPU ACTIVE COOL S: 259541110738, MONITOR BENQ S:ETW9703696SLOT TECLADO Y BOCINAS PERFECT CHOICE.	0.00
5151000125-03741-07-COM-20054	MONITOR AOC S: EOS76HA005621, TECLADO PERFECT CHOICE Y BOCINAS PERFECT CHOICE S: 200314	0.00
5151000125-05139-08-COM-22037	COMP.ENSAM.CPU ACTIVE COOL S:F141554 MONIT.BTC PLASMA S:Z5NW817V0341, TECLADO,MOUSE Y BOCINAS (CATASTRO).	0.00
5151000125-03445-08-COM-21837	COMP.ENSAMB:CPU OPEN MOD.X14-01711 MONITOR SAMSUNG S: MY19H9LQ402488KMX TECLADO MICROSOFT S: 7668201615501 MOUSE MICROSOFT	0.00
5151000125-01814-07-COM-20116	COMP.ENSAMBALDA S: WCAMD9148939, FLOPY , GABADOR DE D.V. LG S: BELL91560-1, MONOTOR MOD 5317N PROCESADOR PENTIUM S:BELL66757-1.	0.00
5151000125-00000-03-COM-13762	COMP.ENSAMBLADA TIPO TORRE C/QUEMADOR CD.,TECLADO QMAX S:020001229, MOUSE S:200001310.	0.00
5151000125-06770-08-COM-22164	COMPT.ENSAM.:CPU ACTIVE COOL S:259704003700, MONITOR: SAMSUNG S:AR17H9LQ8001602MX.	0.00
5151000125-06770-08-COM-22163	COMPT.ENSAM.:CPU ACTIVE COOL S:259704005489, MONITOR: SAMSUNG S:AR17H9LQ840839DMX, MOUSE,TECLADO Y BOCINAS PERFECT CHOICE	0.00
5151000125-00000-12-COM-32013	COMPUTADORA ACER CPU SERIE: DTSGKAL0032030673B9200, MONITOR MCA. ACER SERIE: ETLPW004202018AZ4321.	0.00
5151000125-00000-12-COM-32014	COMPUTADORA ACER CPU SERIE: DTSGKAL0032066B29200, MONITOR ACER PLASMA DE 19" SERIE: ETLPZ0W004202018A24321	0.00
5151000125-00000-12-COM-31992	COMPUTADORA ACER MOD. AX3990 CPU S: AX3990MD128 Y MONITOR S: ETLTZ0W0042002018AA432.	0.00
5151000125-02637-10-COM-24344	COMPUTADORA AMD SEMPRON CPU MCA. ACTEK CODIGO 850047010662, MONITOR MCA.AOC 15" S:708A3BA19707.	0.00
5151000125-00000-05-COM-16434	COMPUTADORA CELERON GL S:52XMAX, MONITOR S: LE17HCDY103975R, TECLADO GENIUS S: 2M4A45025185, MOUSE GENIUS S: 2M4B68007492.	0.00
5151000125-00000-05-COM-16517	COMPUTADORA COMPAQ S:CNC4410MKZ PROCESADOR S:SR1215LA, TECLADO SERIE:CH42306749, MOUSE COMPAQ.	0.00
5151000125-01457-10-COM-24037	COMPUTADORA CPU 850048010950, MONITOR S: CM16H9FSC42885X MX CON TECLADO, MOUSE Y BOCINAS	0.00
5151000125-00000-11-COM-31608	CPU ENSAMBLADA PERFECT CHOICE, RECAU. MEGA	0.00
5151000125-00000-13-COM-33582	COMPUTADORA CPU ENSAMBLADO S: MX12110261 MONITOR BENQ S: ETSAC01807019 TECLADO Y MOUSE	0.00
5151000125-01025-13-COM-33581	COMPUTADORA CPU ENSAMBLADO, MONITOR SERIE: ETL3C05956019, TECLADO Y MOUSE.	0.00
5151000125-01025-13-COM-33580	CPU ENSAMBLADO, TECLADO Y MOUSE.	0.00
5151000125-01196-09-COM-23459	COMPUTADORA CPU MCA. ACTIVE COOL S/N. SERIE, MONITOR LCD DE 16" S:ETL8910564026, TECLADO, MOUSE Y BOCINAS COLOR NEGRO.	0.00
5151000125-01196-09-COM-23461	COMPUTADORA CPU MCA. ACTIVE COOL S/N. SERIE, MONITOR LCD DE 16" S:ETL8911497026, TECLADO, MOUSE Y BOCINAS COLOR NEGRO	0.00
5151000125-00920-13-COM-33127	COMPUTADORA CPU MCA. TRUE BASIX S: 21005338023824, MONITOR LCD DE 15" S: A1V021496, TECLADO Y MOUSE.	0.00
5151000125-00921-13-COM-33124	COMPUTADORA CPU MCA. TRUE BASIX S: 2100538023863, MONITOR LCD DE 15" S: 010021235, TECLADO Y MOUSE.	0.00
5151000125-00435-09-COM-23305	COMPUTADORA DE ESCRITORIO ACER CPU S: PSU880900392301A212703, MONITOR MCA. ACER S: ETLBNOCR193213DFA4087, TECLADO Y MOUSE.	0.00
5151000125-00436-09-COM-23306	COMPUTADORA DE ESCRITORIO ACER CPU S: PSV880900392301A722703, MONITOR ACER S: ETLBN0CR193213E0640B7, MOUSE Y TECLADO.	0.00
5151000125-01083-09-COM-23474	COMPUTADORA DE ESCRITORIO CON PROCESADOR ATOM. MONITOR 17" S: 908TPFX2Y811, TECLADO, MOUSE .	0.00

5151000125-01083-09-COM-23475	COMPUTADORA DE ESCRITORIO CON PROCESADOR ATOM., MONITOR DE 17" S: 910TPZK3K869, TECLADO, MOUSE Y BOCINAS	0.00
5151000125-00000-10-COM-24055	COMPUTADORA EMACHINES CPU PTNED08005947128AF2700, MONITOR DE LCD DE 14" S: ETE0208008947046474203, Y TECLADO EMACHINES.	0.00
5151000125-00412-10-COM-23552	COMPUTADORA EMACHINES CPU S: PTNAV0900694303BF79600, MONITOR LCD SAMSUNG SERIE: MY17HVJQ600498L Y MOUSE.	0.00
5151000125-00000-10-COM-24058	COMPUTADORA EMACHINES CPU S: PTNBA080059471156F2700, MONITOR LCD DE 14" S: CTE020800894704748B4203 Y TECLADO EMACHINES.	0.00
5151000125-00000-10-COM-24060	COMPUTADORA EMACHINES CPU S: PTNBD080059471289C2700, MONITOR LCD DE 14" SERIE: ETE0208008947047074203, TECLADO EMACHINES.	0.00
5151000125-00000-11-COM-31115	COMPUTADORA EMACHINES CPU S: PTNCA08002036028439600, MONITOR LCD DE 16" S: ETQ030C0280350278E4035.	0.00
5151000125-02472-10-COM-24251	COMPUTADORA EMACHINES CPU S: PUNBD8005002087B02700 MONITOR LCD S: ETE0208008001055A94200 TECLADO Y MOUSE	0.00
5151000125-00000-11-COM-31111	COMPUTADORA EMACHINES, CPU S: PTNCA080020300FF89600, MONITOR LCD DE 16" S: ETQ030C28035023F5035.	0.00
5151000125-02725-10-COM-24341	COMPUTADORA ENSAMBLADA PROC. CORE 2.7 GHZ CPU S: 02005003548, MONITOR SAMSUNG 17" S:PU19H9F2351871M QUEMADOR DVD, TECLADO, BOCIN	0.00
5151000125-07232-08-COM-22202	COMPUTADORA ENSAMBLADA ACTIVE COOL S: 119383210317, MONITOR S:807UXNU14575 MCA. FLATRON 17", TECLADO S:ZCE850500200 Y MOUSE.	0.00
5151000125-01025-13-COM-33390	COMPUTADORA ENSAMBLADA C/ MONITOR BENQ DE 18.5" S: ETL3CO5939019	0.00
5151000125-01025-13-COM-33389	COMPUTADORA ENSAMBLADA C/MONITOR BENQ DE 18.5" S: ETL3CO5974019	0.00
5151000125-00854-07-COM-19354	CPU COLOR AZUL, TECLADO LOGITECH Y BOCINAS (FECHA FAC.30/03/07)	0.00
5151000125-00000-10-COM-24372	COMPUTADORA ENSAMBLADA CPU KMAX S:MX1003V080 MONITOR SAMSUNG SYNC MASTER S:PU19H9F2351663D CON TECLADO, MOUSE Y BOCINAS	0.00
5151000125-00920-13-COM-33126	COMPUTADORA ENSAMBLADA CPU MCA. TRUE BASIX S: 2100538023156, MONITOR DE 15" S: AIVO21238, TECLADO Y MOUSE.	0.00
5151000125-08265-08-COM-22221	COMPUTADORA ENSAMBLADA CPU NEGRO SIN SERIE, MONITOR SAMSUNG LCD S:MY17HVJQ803397A, TECLADO Y MOUSE GENIUS.	0.00
5151000125-01360-07-COM-19317	COMPUTADORA ENSAMBLADA CPU SIN SERIE MONITOR SAMSUNG S: SC17H9LP127813H.	0.00
5151000125-00218-09-COM-23272	COMPUTADORA ENSAMBLADA CPU, MONITOR LCD SAMSUNG DE 15" SERIE: CM16H9F5714529T, CON BOCINAS KMSA.	0.00
5151000125-01131-07-COM-19873	COMPUTADORA ENSAMBLADA DE 1 GB CON TECLADO, MOUSE Y BOCINAS SIN MARCA Y MONITOR LCD DE 15" S: C5NW719V1054	0.00
5151000125-00925-13-COM-33214	COMPUTADORA ENSAMBLADA DUAL CORE, MONITOR LCD DE 15" SERIE: RJ15-YDA10021809, TECLADO Y MOUSE.	0.00
5151000125-03344-08-COM-21639	COMPUTADORA ENSAMBLADA INTEL DUAL 2.0GHZ 800M S:028030001044, MONITOR LCD 17"S:748NN1EY01847, TECLADO, BOCINAS Y MOUSE.	0.00
5151000125-05139-08-COM-22040	COMPUTADORA ENSAMBLADA MONITOR CPU ACTIVE COOL SERIE:E 193761 BTC DE PLASMA SERIE:080422, MOUSE,TECLADO	0.00
5151000125-01944-13-COM-33411	COMPUTADORA ENSAMBLADA, CPU ACTIVE COOL SERIE: 1420543019578, MONITOR ACER LED DE 16" SERIE: MMLRFAA00224307C26850A, TECLADO Y MOU	0.00
5151000125-00000-05-COM-17307	COMPUTADORA ENSAMBLADA. MONITOR LG MOD.710E, N/S:SIODIYG95418. C.P.U.SERIE F39462 Y TECLADO.	0.00
5151000125-00000-05-COM-17308	COMPUTADORA ENSAMBLADA. MONITOR LG N/S:SIODIDM94826, CPU:F39463 Y TECLADO MARCA PERFECT CHOICE	0.00
5151000125-03586-08-COM-21834	COMPUTADORA ENSAMBLADA: CPU ACTIVE COOL S: 119383163874 MONITOR SAMSUNG SYNCMASTER S: WJ19H9FQS00149X BOCINAS, TECLADO Y MOUSE.	0.00

5151000125-03741-07-COM-20053	COMPUTADORA ENSAMBLADA: CPU S: 06090008518 MCA ACTIVE COOL, MONITOR AOC S: E0576HA005616.	0.00
5151000125-00000-05-COM-17010	COMPUTADORA HP COMPAQ DC5100 MT CPU S: MXJ5480C4V, MONITOR H.P.COMPAQ15" S: CNC540009F2	0.00
5151000125-00997-11-COM-31240	COMPUTADORA INTEL DUAL CORE E5200 2.5GHZ , MONITOR COMPAC DE LCD "14" S:CNC944PP04 DISCO DURO DE 160 GB, MOUSE OPTICO, BOC	0.00
5151000125-00073-09-COM-22490	COMPUTADORA INTEL DUAL, MONITOR MCA. COMPAC MOD. WF1907 S: CNC820YJ9M, CPU SERIE: MXX836072Z.	0.00
5151000125-00997-11-COM-31239	COMPUTADORA INTEL DUALCORE E5200 2.5GHZ , MONITOR COMPAC DE LCD "14" S:CNC944PP12 DISCO DURO DE 160 GB, TECLADO, MOUSE OPTICO, BOC	0.00
5151000125-00000-12-COM-31981	COMPUTADORA LENOVO A10 B320 ALL IN ONE INTEL CORE I3 RAM 4G HDD 1T PANTALLA 21.5" LED SERIE: V550009634M0VS1111ROFW.	0.00
5151000125-00000-12-COM-31985	COMPUTADORA LENOVO ALL IN ONE, TOUCH BLANCA C325 AMD 4 GB ITB PANTALLA DE LED 20", MOD. QS011213G2 Y SERIE: QS00511555,	0.00
5151000125-02626-10-COM-24346	COMPUTADORA LENOVO C300 ALL IN ONE ATOM 2GB 3 20GB CON CPU INTEGRADO S:E505551972 DE 21", TECLADO Y MOUSE.	0.00
5151000125-00047-13-COM-32821	COMPUTADORA MCA GHIA CPU S: 179173 MONITOR S: ETK1C02804019, TECLADO Y MOUSE	0.00
5151000125-00047-13-COM-32824	COMPUTADORA MCA GHIA CPU S: 179222 MONITOR S: ETK1C02751019, TECLADO Y MOUSE. (TRANSITO),	0.00
5151000125-00047-13-COM-32822	COMPUTADORA MCA GHIA CPU S: 179251 MONITOR S: ETK1C02701019, TECLADO Y MOUSE	0.00
5151000125-00047-13-COM-32823	COMPUTADORA MCA GHIA CPU S: 179382 MONITOR S: ENCCA1A002029, TECLADO Y MOUSE	0.00
5151000125-00000-11-COM-31605	COMPUTADORA MONITOR DE LCD MARCA ACER S:ETLPC0D00114202AE68504, CPU EMSAMBLADO PERFECT CHOICE	0.00
5151000125-00000-12-COM-32341	COMPUTADORA PERSONAL DE ESCRITOIO HP, CPU SERIE: MXX212HMY, MONITOR DE 20" SERIE: CNC207PV1D, TECLADO Y MOUSE.	0.00
5151000125-00000-04-COM-15192	CPU:MXK41119X7 TECLADO:CF40304915 MOUSE:K040417187	0.00
5151000125-00950-09-COM-23433	CPU EMACHINES SERIE: PTNAM090009320079E9000, TELCADO Y MOUSE EMACHINES.	0.00
5151000125-05905-08-COM-22111	CPU ZIP DRIVE VE AZUL CON GRIS.	0.00
5151000125-01025-13-COM-32954	CPU ACTIVE COOL ENSAMBLADA SERIE: 940135005499, MONITOR LCD BENQ COLOR NEGRO SERIE: ETL3C05896019.	0.00
5151000125-00251-08-COM-21492	MONITOR MCA. LCD SERIE: ETW97039655L., CON TECLADO Y MOUSE.	0.00
5151000125-05905-08-COM-22114	CPU ENSAM.ACTIVE COOL S:119696231285 MONIT.PLASMA 14"SAMSUNG MOD.743 NX S:MY17HUJK603138VN C/QUEMADOR CD,DVD CD ROOM (CATASTRO).	0.00
5151000125-05905-08-COM-22116	CPU ENSAM.ACTIVE COOL S:119696237279 MONIT.PLASMA 14"SAMSUNG MOD.743 NX S:MY17HUJQ603057HI C/QUEMADOR CD,DVD CD ROOM (CATASTRO).	0.00
5151000125-05905-08-COM-22115	CPU ENSAM.ACTIVE COOL S:119696237284 MONIT.PLASMA 14"SAMSUNG MOD.743 NX S:MY17HUJK603267YM C/QUEMADOR CD,DVD CD ROOM (CATASTRO).	0.00
5151000125-00000-06-COM-17623	CPU ENSAMB.PRINTAFORM, TECLADO PRINTAFORM S: 9162C0704213E06558500000 MOUSE S:03120 2 BOCINAS	0.00
5151000125-00000-13-COM-32975	CPU ENSAMBLADA ACTIVE COOL SERIE: 940400048199, MONITOR MCA. TFT 15" SERIE: A10019148, MOUSE Y TECLADO.	0.00
5151000125-00000-13-COM-32976	CPU ENSAMBLADA ACTIVE COOL SERIE: 940400048235, MONITOR MCA. TFT 15" SERIE: A10019998, TECLADO Y MOUSE (MERCADOS).	0.00
5151000125-00948-09-COM-23425	CPU ENSAMBLADA COLOR NEGRO C/QUEMADOR DVD, TECLADO, MOUSE Y BOCINAS PERFECT CHOICE.	0.00
5151000125-04374-07-COM-20245	CPU ENSAMBLADA S:200611123502, TECLADO, BOCINAS, MOUSE, MONITOR S:F6KU6603293UR.	0.00

5151000125-00149-13-COM-32782	CPU ENSAMBLADO ACTIVE COOL S: 939992117267, COLOR NEGRO MEMORIA RAM DDR3 DE 4GB DISCO DURO 500GB	0.00
5151000125-00838-09-COM-23424	CPU ENSAMBLADO ACTIVE COOL COLOR NEGRO SERIE: 850047003496.	0.00
5151000125-00000-06-COM-17621	CPU ENSAMBLADO MCA AMD-SEMPRON, MONITOR MCA PROVIEW SERIE 2K40300 TECLADO GENIUS SERIE ZM6139057415, MOUSE MCA. HP.	0.00
5151000125-04735-07-COM-20223	CPU ENSAMBLADO, MONITOR LCD SAMSUNG 15.6" S: PE16H9NQ105451, TECLADO, BOCINAS, MOUSE Y REGULADOR 6 ENTRADAS S: 080223-1299664	0.00
5151000125-04735-07-COM-20222	CPU ENSAMBLADO, MONITOR LCD SAMSUNG 15.6" S: PE16H9NQ103854 TECLADO, BOCINAS, MOUSE Y REGULADOR 6 ENTRADAS S: 080223-1299662	0.00
5151000125-00000-06-COM-17655	CPU ENSANB, MONITOR S: LB17H9LA1139244, BOCINAS Y SOBWFER, TEC. S: ZM5B45016811, MOUSE GENIUS S: 118268104469. COLOR BEIGE.	0.00
5151000125-05905-08-COM-22110	CPU HP S: MXK43216N4	0.00
5151000125-00173-10-COM-23632	CPU MCA. VARAGO ENSAMBLADA, MONT. S: CM16H9FSC19908B-MX DE 15" TIPO LCD, TECLADO Y MOUSE ACTECK .	0.00
5151000125-03445-08-COM-21838	CPU OPEN MOD.X14-01711, TECLADO MICROSOFT S:7668201115502 MOUSE MICROSOFT	0.00
5151000125-00000-04-COM-16041	CPU PENTIUN MCA. DELL S: 707MS61, MONITOR S: MX-0Y1352-47605-4AK-B0F9 TECLADO S: CN-0J4612-37172-496-0190, MOUSE S: LNA44261902.	0.00
5151000125-01575-07-COM-18923	CPU S: 20070115189, CON MOUSE Y TECLADO LOGITECH BLACK.	0.00
5151000125-00000-06-COM-17723	CPU, TECLADO Y MOUSE LOGITECH.	0.00
5151000125-00000-04-COM-16005	CPU. PAVILION 310 S: MXK40412MB, TECLADO S: BN33709593, MOUSE S: K0312028348.	0.00
5151000125-04373-07-COM-20243	CPU.ENSAMBLADA MONITOR LCD S:PE16H9NQ105445, TECLADO, MOUSE BOCINAS Y REGULADOR 6 ENTRADAS S: 080223-1296580	0.00
5151000125-00149-08-COM-22189	COM. COMPAC CPU S: MXX836078C, MONITOR COMPAC S:CNC825YZTG, TECLADO S: FF82700197 Y MOUSE.	0.00
5151000125-00137-08-COM-22127	COM. CON CPU COOLER MASTER S:NV690CKWN11082600361, MONIT. S:QQJ081860005, TECLADO Y MOUSE BENQ. (ASESORES).	0.00
5151000125-00149-08-COM-22193	COMP. COMPAC CPU S: MXX8330282 MONITOR COMPAC S: CNC819YH89, TECLADO Y MOUSE.	0.00
5151000125-00084-07-COM-19350	COMP. CPU HP COMPAQ S: MXL7270DT4, MONITOR SAMSUNG S:HA17HV2P439900F, TECLADO H.P. BC3370BGAVIZZ	0.00
5151000125-00137-08-COM-22126	COMP.CON CPU COOLER MASTER S:NV690CKWN11083100245,MON.S:QQJ081861062 TECLADO Y MOUSE MCA.BENQ. (ASESORES).	0.00
5151000125-00142-08-COM-22150	COMP.ENSAM.CPU ACTIVE COOL S:119417182524 MONIT. BENQ S:ETE4800638SLOT CON TECLADO MOUSE Y BOCINAS	0.00
5151000125-00142-08-COM-22149	COMP.ENSAMB.CPU ACTIVE COOL S:119417181211,MONIT.ETE4800633SLO MCA. BENQ CON TECLADO MOUSE Y BOCINAS.	0.00
5151000125-00149-08-COM-22191	COMPUTADORA ENSAMBLADA C/ CPU , MONITOR ACER DE 19" LCD S: ETLAM082582805554211, TECLADO Y MOUSE MCA. LOGITECH, Y REGULADOR.	0.00
5151000125-00171-09-COM-22573	COMPUTADORA H. CPU COMPAQ S: MXX8260CDT, MONITOR COMPAQ S: ETW880403SLD, TECLADO Y MOUSE COMPAQ.	0.00
5151000125-00171-09-COM-22572	COMPUTADORA HP CPU COMPAQ S:MXX8260C8F, MONITOR MCA. BENQ. S: ETW88041555L0, TECLADO Y MOUSE COMPAQ.	0.00
5151000125-00170-09-COM-22546	COMPUTADORA HP CPU COMPAQ S:MXX83806KA, MONITOR BENQ DE 19" S: ET98058315L0 DE PLASMA, TECLADO Y MOUSE COMPAQ.	0.00
5151000125-00000-11-COM-31123	COMPUTADORA HP CPU S: MX101269M, MONITOR HP DE 20" S: CN04047U2BX.	0.00
5151000125-T0210-02-	C.P.U. INTEL CELERON S: 0062 MONITOR S: M4092100-00719	0.00

COM-09958	TECLADO S: 158S00000 MOUSE S: 90033266	
5151000125-00000-09-COM-24117	COMPUTADORA ENSAMBLADA CPU SIN SERIE COLOR NEGRO, MONITOR LCD MCA. LG S: 909UXFV50483 CON TECLADO Y MOUSE Y B OCINAS	0.00
5151000125-00000-09-COM-23649	COMPUTADORA ENSAMBLADA CPU ACTIVE COOL S: 9499009079, MONITOR LCD MCA. LG MOD. FLATRON S:911VXJX3A180, TECALDO Y MOUSE ACTECK	0.00
5151000125-00000-09-COM-23651	COMPUTADORA ENSAMBLADA CPU ACTIVE COOL S: 949999009074, MONITOR LCD MCA. LG MOD. FLATRON S: 911VXQA3A140, TECLADO Y MOUSE ACTECK.	0.00
5151000125-00000-09-COM-23646	COMP. CON CPU Y MONITOR INTEGRADO LCD DE 18" BLANCO MCA. BENQ S: HNL5901707008, TECLADO Y MOUSE BENQ.	0.00
5151000125-00000-09-COM-23653	COMP. ENSAMBLADA CPU ACTIVE COOL S: 9499009070, MONITOR LCD MCA. LG MOD. FLATRON S: 909UXKD50525, TECLADO Y MOUSE ACTECK.	0.00
5151000125-00000-07-COM-20085	CPU PRINTAFORM DUAL CORE D925 S: 3000DC12K7050208 CON TECLADO Y MOUSE	0.00
5151000125-00000-12-COM-32342	COMPUTADORA COMPAQ COLOR NEGRO, CPU S: 4C01018CJ, MONITOR LCD S: CNC004Q0Y7, TECLADO Y MOUSE.	0.00
5151000125-00000-14-COM-33840	COMPUTADORA ENSAMBLADA CPU LG S: 2340679009688, MONITOR SAMSUNG S: ZYGFH4LDC08138D, TECLADO S: C86605042013 Y MOUSE.	0.00
5151000125-00000-14-COM-33832	COMPUTADORA ENSAMBLADA CPU ACTIVE COOL, SERIE: 940399075902, NONITOR DE 18" MCA. GATAWAY SERIE: MMC3EAA00404087722201,	0.00
5151000125-00000-14-COM-33834	COMPUTADORA ENSAMBLADA CPU ACTIVE COOL, SERIE: 940399075913, NONITOR DE 18" MCA. GATAWAY SERIE: MMC3EAA00140407E0E4201	0.00
5151000125-00000-14-COM-33833	COMPUTADORA ENSAMBLADA CPU ACTIVE COOL, SERIE: 940399075999, NONITOR DE 18" MCA. GATAWAY SERIE: MMC3EAA0040407E254201,	0.00
5151000125-00000-14-COM-33835	COMPUTADORA ENSAMBLADA CPU ACTIVE COOL, SERIE: 940399076890, MONITOR DE 18" MCA. GATAWAY SERIE: MMC3EAA00140407E584201	0.00
5151000125-00000-14-COM-33836	COMPUTADORA ENSAMBLADA CPU ACTIVE COOL, SERIE: 940399076005, NONITOR DE 18" MCA. GATAWAY SERIE: MMC3EAA001404089664201,	0.00
5151000125-00000-14-COM-33829	COMPUTADORA ENSAMBLADA CPU ACTIVE COOL, SERIE: 940399075731, NONITOR DE 18" MCA. GATAWAY SERIE: MMC3EAA0040407E284201,	0.00
5151000125-00000-14-COM-33828	COMPUTADORA ENSAMBLADA CPU ACTIVE COOL, SERIE: 940399075887, NONITOR DE 18" MCA. GATAWAY SERIE: MMC3EAA0040407F084201,	0.00
5151000125-00000-14-COM-33827	COMPUTADORA ENSAMBLADA CPU ACTIVE COOL, SERIE: 940399075779, NONITOR DE 18" MCA. GATAWAY SERIE: MMC3EAA0040407DC74201,	0.00
5151000125-00000-14-COM-33831	COMPUTADORA ENSAMBLADA CPU ACTIVE COOL, SERIE: 940399075019, NONITOR DE 18" MCA. GATAWAY SERIE: MMC3EAA0040407D294201,	0.00
5151000125-00000-14-COM-33830	COMPUTADORA ENSAMBLADA CPU ACTIVE COOL, SERIE: 940399075739, NONITOR DE 18" MCA. GATAWAY SERIE: MMC3EAA00404080AC4201,	0.00
5151000125-01697-14-COM-34273	C.P.U. MCA, ACTIVE COOL SERIE: 230679040131, TECLADO Y MOUSE LOGITOCH.	0.00
5151000125-00852-14-COM-33739	COMPUTADORA ENSAMBLADA MCA. GATE WAY CPU S: 940399071735, MONITOR S: 40403481142, TECLADO Y MOUSE.	0.00
5151000125-00852-14-COM-33736	COMPUTADORA ENSAMBLADA MCA. GATE WAY CPU S: 940399071707, MONITOR S: 40403412742, TECLADO Y MOUSE.	0.00
5151000125-00852-14-COM-33740	COMPUTADORA ENSAMBLADA MCA. GATE WAY CPU S: 940399072089, MONITOR S: 40403475342, TECLADO Y MOUSE.	0.00
5151000125-00852-14-	COMPUTADORA ENSAMBLADA MCA. GATE WAY CPU S:	0.00

COM-33737	940399071689, MONITOR S: 40403480642, TECLADO Y MOUSE.	
5151000125-00852-14-COM-33738	COMPUTADORA ENSAMBLADA MCA. GATE WAY CPU S: 940399071743, MONITOR S: 40403484742, TECLADO Y MOUSE.	0.00
5151000125-01821-14-COM-33983	CPU ENSAMBLADO SERIE 2340680018342 Y TECLADO Y MOUSE.	0.00
5151000125-06994-08-COM-22177	MONITOR DE PLASMA DE "17 SERIE: M1EB5D0H01483 CON BOCINAS, MARCA EMACHINE.	0.00
5151000125-00000-03-COM-11144	COMP. ENSAM. C/PROC. ADM ATHLON S:CCO1200111, MONT. S:DT15HCENB434461, TECLADO S: D840902, MOUSE S: 600030498069.	0.00
5151000125-00854-07-COM-19355	MONITOR SAMSUNG 17" S:SMJ17H9NL803356W (FECHA FAC. 30/03/07) (CALLE 16 CENTRO)	0.00
5151000125-00000-12-COM-32743	COMPUTADORA ENSAMBLADA CPU ALASKA MONITOR DE 17" SAMSUNG S.SCTH9LL930054B TECLADO Y MOUSE ALASKA	0.00
5151000125-00000-12-COM-32744	MONITOR 17" SAMSUNG SYNCMASTER SERIE: SC17H9LL930529T.	0.00
5151000125-00000-12-COM-32745	CPU MCA. ALASKA ,TECLADO Y MOUSE.	0.00
5151000125-00000-11-COM-31201	MONITOR HP DE LCD DE 18 S:CNC101TD2N, MOUSE Y TECLADO HP	0.00
5151000125-00000-09-COM-23167	CPU H.P. COMPAQ DX 2000 SLIM TOWER WINDOWS XP PENTIUM 4 DD 40 GB S: MXD549042V CON TECLADO Y MOUSE	0.00
5151000125-00000-07-COM-18652	MONITOR MWB6AB0V00921, TECLADO S: 06JE1601317D, BOCINAS S: 5375UG421729185,	0.00
5151000125-01473-10-COM-24036	MONITOR SAMSUNG DE 14" SYNC MASTER SERIE: CM16H9FSC19696T.	0.00
5151000125-00000-12-COM-32750	COMPUTADORA ENSAMBLADA CPU ALASKA MONITOR DE 17" SAMSUNG SYNCMASTER 794V S:SC17H9LL929921H, TECLADO Y MOUSE ALASKA.	0.00
5151000125-00000-13-COM-33272	CPU MCA. ACTIVE COOL, S: 940233054926, MONITOR MCA. ACER DE LCD DE 18" SERIE: 22905528142.	0.00
5151000125-00000-13-COM-33035	COMPUTADORA MCA. LENOVO, MONITOR DE 21.5" LED, MOUSE Y TECLADO, SERIE: V580148495.	0.00
5151000125-00000-12-COM-32748	COMPUTADORA ENSAMBLADA CPU ALASKA MONITOR DE 17" BENQ S:ETSAC02061019, TECLADO Y MOUSE	0.00
5151000125-00000-03-COM-14382	MONITOR MCA. ACER 14" SERIE: ETL460C48634001224001.	0.00
5151000125-00000-07-COM-18708	COMP. EMACHINES, MONITOR S: MWBGAB0V00414, CPU CROGA 600 01596,TECLADO S: 06J20603003D.	0.00
5151000125-00517-07-COM-18692	MONITOR SAMSUNG DE 17" S: MJ17H9LCO3284M-MX	0.00
5151000125-00000-13-COM-33365	CPU S: 1420544019194, TECLADO Y MOUSE.	0.00
5151000125-00000-12-COM-32747	COMPUTADORA ENSAMBLADA CPU MCA. ALASKA MONITOR 17" SYNCMASTER S:SC17H9LL930083E, TECLADO Y MOUSE ALASKA.(GBO. CIUDADANO)	0.00
5151000125-00000-13-COM-33086	CPU HP ON LINE MOD. 61-2112 COLOR NEGRO, SERIE: 4CS11902WZ,TECLADO Y MOUSE.	0.00
5151000125-00000-13-COM-33085	CPU ENSAMBLADA SAMSUNG C/NEGRO, MOD. GLP55, TECLADO S: 970013304855, MOUSE ACTEK	0.00
5151000125-00000-04-COM-15354	CPU DELL BASICA S: 07010002078, BOCINAS: 69804-431-1439, TECLADO Y MOUSE.	0.00
5151000125-00000-12-COM-32751	CPU INTEL CELERON DE 2.0 GHZ CON 768 MB MARCA ALASKA , MONITOR HP 5502 SERIE:CNC54008LW.	0.00
5151000125-00000-13-COM-33358	COMPUTADORA ENSAMBLADA MCA. ACTIVE, MONITOR SERIE: A10023284, TECLADO Y MOUSE.	0.00
5151000125-00000-12-COM-32739	COMPUTADORA ACER CPU SERIE: PSVAM0902610705BCE2703, MONITOR DE 14" LCD SERIE: ETLTY0800414502143201, TECLADO Y MOUSE MCA. ACER.	0.00
5151000125-00000-09-COM-23166	CPU H.P. COMPAQ DX2000 S: MXS549042P SLIM TOWER WINDOWS XP PENTIUM 4 DD 40 GB TECLADO Y MOUSE . (SERV. GRALES).	0.00
5151000125-00000-04-	COMPUTADORA DELL OPTIPLEX GX270, S:7ZFRZ41, BOCINAS S:	0.00

COM-15347	6980443100, TECLADO Y MOUSE.	
5151000125-00000-09-COM-23652	MONITOR LCD MCA. AOC MOD. 1619SW S: 43092BA019792, TECLADO Y MOUSE PERFEC CHOIC	0.00
5151000125-00000-07-COM-19262	CPU. ENSAMBLADA, BOCINAS PERFECT CHOICE, TECLADO S:2K6060423, MOUSE GENIUS.	0.00
5151000125-00000-00-COM-10822	COMPUTADORA ENSAMBLADA S: UN099002797, MONITOR SAMSUNG S: LB17H9KYA26554PMX TECLADO S: D840902 MCA KEY PLUS	0.00
5151000125-00752-07-COM-18808	MONITOR, TECLADO MULTIMEDIA MOD. KB08, SERIE: 63101018EPPS, MOUSE ACTCK NEGRO AM-1500, S: M1208267.	0.00
5151000125-00000-07-COM-19177	COMP. CPU S:C200500030017, MONITOR SAMSUNG S: LB17H9KA123827DMX, TECLADO: 9JP1MP1QH562T24595A000, MOUSE, Y 2 BOCINAS.	0.00
5151000125-00000-07-COM-19179	MONITOR SAMSUNG S: LB17H9LL405505FMX, TECLADO SERIE: 05100038201, MOUSE SERIE: 06030117065.	0.00
5151000125-00000-07-COM-19185	MONITOR SAMSUNG -S. LB17H9KY936620XMX, MOUSE 2M5668021800, TECLADO S 2M5839004207.	0.00
5151000125-00000-07-COM-19231	MONITOR SAMSUNG S;LB17H9LL335049RMX, TECLADO S:05100038203, MOUSE LASER S:0510000981.	0.00
5151000125-00000-09-COM-23249	COMPUTADORA ENSAMBLADA CPU S: 119537053066, MONITOR SAMSUNG MOD. 794V S:AR17H9LPC36697YMX, TECLADO Y MOUSE.	0.00
5151000125-00000-12-COM-32694	CPU ENSAMBLADO COLOR NEGRO SERIE. 200607046667.	0.00
5151000125-00000-13-COM-32921	COMPUTADORA ENSAMBLADA CPU S. 940401031675 ACTIVE COOL, MONITOR DE 15.6" MCA. AOC S: ENCCA1A003490 Y TECLADO.	0.00
5151000125-00073-09-COM-22489	MONITOR LG LCD S:905NDYG6E354, TECLADO Y MOUSE ACTECK.	0.00
5151000125-00000-09-COM-23023	ESTACION DE TRABAJO DELL OPTIPLEZ, C/PROCESADOR AHLON, MONITOR S:CNORW19572972 DE ASPECTO AMPLIO DE 19", CPU SIN SERIE TECLADO Y	0.00
5151000125-00000-09-COM-23250	COMPUTADORA ENSAMBLADA CPU S: KV17ARLPKXAX19537109178, MONITOR SAMSUNG MOD. 794V S:AR17H9LQ3417Z9P, TECLADO Y MOUSE.	0.00
5151000125-00000-12-COM-32682	COMPUTADORA CPU ENSAMBLADO COLOR, MONITOR SPECTRA SERIE: 83208-000790 DE 14".	0.00
5151000125-00000-09-COM-22559	MONITOR ACER SERIE: ETLAM080258280555D4211.	0.00
5151000125-00000-07-COM-19217	MONITOR SAMSUNG S. LE17HCDX839248WMX, TECLADO EASY LINE, MOUSE GENIUS.	0.00
5151000125-00000-12-COM-32687	COMPUTADORA C/CPU ENSAMBLADO, MONITOR DELL SERIE: CNOY135247609486FU6J.	0.00
5151000125-00000-07-COM-19237	COMP. ENSMB. ACIVE COOL, MONITOR SAMSUNG S: LB17H9LL405498NMX, TECLADO Y MOUSE PEFECT CHOICE COLOR NEGRO.	0.00
5151000125-00000-00-COM-19187	COMP. ENSAMB. MONITOR LG S:409MXYG0K986, BOCINAS PERFECT CHOICE, MOUSE HP, TECLADO PERFECT CHOICE.	0.00
5151000125-00000-13-COM-32942	COMPUTADORA CPU S: 80045-546-463-196, MONITOR S: CN-0CC299-64180-712-47OL, TECLADO Y MOUSE.	0.00
5151000125-00000-12-COM-32870	COMPUTADORA DELL CPU, S: 80045-470-256-043, MONITOR DE 19" S: CN0CC299-64180712-07WL, TECLADO Y MOUSE.	0.00
5151000125-00000-12-COM-32871	COMPUTADORA DELL CPU S: 00104-031-369-505, MONITOR 19" S: CN0CC299-641806CC-0MOL, TECLADO Y MOUSE.	0.00
5151000125-00000-12-COM-32874	COMPUTADORA DELL CPU S: 80045-469-752-143, MONITOR 19" S: CN-0CC299-64180712-37LL, TECLADO Y MOUSE.	0.00
5151000125-00000-12-COM-32873	COMPUTADORA DELL CPU S: 80045-470-704-849, MONITOR 19S: CN-0C1319-72872-7110A7U, TECLADO Y MOUSE.	0.00
5151000125-00000-12-COM-32872	COMPUTADORA DELL CPU,S: 80045-470-704-541, MONITOR 19" S: CN-0CC299-64180712-4AHL, TECLADO Y MOUSE.	0.00
5151000125-00000-12-COM-32884	COMPUTADORA DELL CPU S: 80045-470-704-835, MONITOR 19" S: CN-0CC299-64180-712-37LL, TECLADO Y MOUSE.	0.00
5151000125-00000-12-COM-32877	COMPUTADORA DELL CPU S: D1Q1MC1, MONITOR 19" S: CN-0CC299-64180*712-05LL, TECLADO Y MOUSE.	0.00



5151000125-00000-12-COM-32878	COMPUTADORA DELL CPU S: 55C2MC1, MONITOR 19 S: CN-0CC299-64180-712-0H9L, TECLADO Y MOUSE.	0.00
5151000125-00000-12-COM-32875	COMPUTADORA DELL CPU S: G492MC1, MONITOR DELL 19" S: CN-0CC299-64180-712-3WZL, TECLADO Y MOUSE.	0.00
5151000125-00000-12-COM-32881	COMPUTADORA DELL CPU S: FGSZLC1, MONITOR 19" S: CN-0CC299-64180-712-2N6L, TECLADO Y MOUSE.	0.00
5151000125-00000-12-COM-32883	COMPUTADORA DELL CPU S: 7FJ3MC1, MONITOR 19" S: CN-0CC299-64180-6CB-18FA, TECLADO S:CN-0DJ415-71616-6BO-OWDW Y MOUSE.	0.00
5151000125-00000-12-COM-32882	COMPUTADORA DELL CPU S: DN43MC1, MONITOR 19" S: CN-0CC299-64180-712-41LL, TECLADO Y MOUSE.	0.00
5151000125-00000-12-COM-32876	COMPUTADORA DELL CPU S: GRR22MC1, MONITOR 19" S: CN-0CC299-64180-6BC-O2EA, TECLADO Y MOUSE.	0.00
5151000125-00000-12-COM-32879	COMPUTADORA DELL CPU S: JS43MC1, MONITOR 19" S: CN-0CC299-64180-GCB-2GMA, TECLADO Y MOUSE.	0.00
5151000125-00000-12-COM-32880	COMPUTADORA DELL CPU S: GOQ5MC1, MONITOR 19" S: CN-0CC299-64180-712-OGNL, TECLADO Y MOUSE.	0.00
5151000125-00000-12-COM-32322	MONITOR LED EMACHINES MOD. E181HVE S: ETQ3008700195201E484217.	0.00
5151000125-00000-12-COM-32094	COMPUTADORA, CPU, MONITOR, TECLADO Y MOUSE.	0.00
5151000125-00000-12-COM-32171	COMPUTADORA, CPU, MONITOR, TECLADO Y MOUSE.	0.00
5151000125-00000-12-COM-32172	COMPUTADORA CPU, MONITOR, TECLADO Y MOUSE.	0.00
5151000125-00000-15-COM-36970	CPU HP SERIE: MXL4450SHR.	4,684.34
5151000125-00000-15-COM-36954	CPU HP SERIE: MXL4450SHM.	4,684.33
5151000125-00000-15-COM-36952	CPU HP SERIE: MXL4450SJM.	4,684.33
5151000125-00000-15-COM-36950	CPU HP SERIE: MXL4450SGV. (RECAUDAMOVIL MEGA).	4,684.34
5151000125-00000-15-COM-36973	CPU HP SERIE: MXL4450SJS (RECAUDAMOVIL MEGA)..	4,684.33
5151000125-00000-15-COM-36949	CPU HP SERIE: MXL4450SJL.	4,684.34
5151000125-00000-15-COM-36951	CPU HP SERIE: MXL4450SGY.	4,684.33
5151000125-00000-15-COM-36948	CPU HP SERIE: MXL4450SH2.	4,684.34
5151000125-00000-15-COM-37168	CPU HP SERIE: MXL4450SJP.	4,684.33
5151000125-00000-15-COM-36953	CPU HP SERIE: MXL4450SHB.	4,684.33
5151000125-00000-15-COM-36955	CPU HP SERIE: MXL1271Q17.	3,259.85
5151000125-00000-14-COM-33992	CPU MCA HP. INTEL CORE I5 DISCO DURO DE 500 GB SERIE MXL32814HR, MONITOR HP SERIE: CNC319QF08.	3,674.95
5151000125-00000-14-COM-33991	CPU MCA HP. INTEL CORE I5 DISCO DURO DE 500 GB SERIE MXL32814JV	3,674.95
5151000125-01890-16-COM-38773	ASPIRE Z ALL IN ONE AZ-601-MW51 S:DQSYEAL002525001CB6B01, CELERON-N2940, MEMORIA RAM 2GB, DD 500GB, PANTALLA 18.5", DVD SUPER MULT	3,834.44
5151000125-01050-16-COM-38208	COMPUTADORA INTEGRADA HP PAVILON ALL ONE 20-R153LA AMD E1-6015 SERIE: 3CR5390HNL.	3,382.56
5151000125-00000-16-COM-44987	COMPUTADORA INTEGRADA HP PAVILLON,20-E111LA AIO CELERON PANTALLA DE 19.5 BLANCA SERIE: 8CC63108PN.	4,471.58
5151000125-03880-16-COM-44950	COMPUTADORA INTEGRADA ALL IN ONE MARCA LENOVO BLANCA SERIE: MP10SPUG	4,284.92
5151000125-00000-16-	COMPUTADORA LENOVO ALL IN ONE PROC. CELERON N3050 1.6	5,176.66

COM-44877	GHZ, COLOR BCO. SERIE: MP13RSHM.	
5151000125-00000-16-COM-44883	COMPUTADORA LENOVO ALL IN ONE PROC. CELERON N3050 1.6 GHZ, COLOR BCO. SERIE: MP13SAC3.	5,176.66
5151000125-00000-16-COM-44881	COMPUTADORA LENOVO ALL IN ONE PROC. CELERON N3050 1.6 GHZ, COLOR BCO. SERIE: MP13TKS2.	5,176.66
5151000125-00000-16-COM-44882	COMPUTADORA LENOVO ALL IN ONE PROC. CELERON N3050 1.6 GHZ, COLOR BCO. SERIE: MP13SAF1.	5,176.66
5151000125-00000-16-COM-44884	COMPUTADORA LENOVO ALL IN ONE PROC. CELERON N3050 1.6 GHZ, COLOR BCO. SERIE: MP13SEVP.	5,176.66
5151000125-00000-16-COM-44878	COMPUTADORA LENOVO ALL IN ONE PROC. CELERON N3050 1.6 GHZ, COLOR BCO. SERIE: MP13SEX1.	5,176.66
5151000125-00000-16-COM-44879	COMPUTADORA LENOVO ALL IN ONE PROC. CELERON N3050 1.6 GHZ, COLOR BCO. SERIE: MP13TVY1.	5,176.66
5151000125-00000-16-COM-44880	COMPUTADORA LENOVO ALL IN ONE PROC. CELERON N3050 1.6 GHZ, COLOR BCO. SERIE: MP13S8VR.	5,176.66
5151000125-00000-16-COM-44885	COMPUTADORA LENOVO ALL IN ONE PROC. CELERON N3050 1.6 GHZ, COLOR BCO. SERIE: MP13TKSY.	5,176.66
5151000125-00000-16-COM-44911	COMPUTADORA HP AIO ALL IN ONE 205G2 COLOR NEGRO SERIE: 4CE61308R5.	5,959.98
5151000125-00000-16-COM-44912	COMPUTADORA HP AIO ALL IN ONE 205G2 COLOR NEGRO SERIE: 4CE61308QP.	5,959.98
5151000125-00000-16-COM-44921	COMPUTADORA HP AIO ALL IN ONE 205G2 COLOR NEGRO SERIE: 4CE61304B2.	5,959.98
5151000125-00000-16-COM-44922	COMPUTADORA HP AIO ALL IN ONE 205G2 COLOR NEGRO SERIE: 4CE61304L2	5,959.98
5151000125-00000-16-COM-44915	COMPUTADORA HP AIO ALL IN ONE 205G2 COLOR NEGRO SERIE: HCE6200GRZ.	5,959.98
5151000125-00000-16-COM-44914	COMPUTADORA HP AIO ALL IN ONE 205G2 COLOR NEGRO SERIE: 4CE6200G5Z.	5,959.98
5151000125-00000-16-COM-44917	COMPUTADORA HP AIO ALL IN ONE 205G2 COLOR NEGRO SERIE: 4CE55008DM.	5,959.98
5151000125-00000-16-COM-44907	COMPUTADORA HP AIO ALL IN ONE 205G2 SERIE: 4CE6200J6M.	5,959.98
5151000125-00000-16-COM-44919	COMPUTADORA HP AIO ALL IN ONE 205G2 COLOR NEGRO SERIE: 4CE6200GPV.	5,959.98
5151000125-00000-16-COM-44909	COMPUTADORA HP AIO ALL IN ONE 205G2 COLOR NEGRO SERIE: 4CE6200J3C.	5,959.98
5151000125-00000-16-COM-44924	COMPUTADORA HP AIO ALL IN ONE 205G2 COLOR NEGRO SERIE: 4CE61308RD	5,959.98
5151000125-00000-16-COM-44925	COMPUTADORA HP AIO ALL IN ONE 205G2 COLOR NEGRO SERIE: 4CE61308YK	5,959.98
5151000125-00000-16-COM-44891	COMPUTADORA HP PAVILION ALL IN ONE COLOR BCO. NIEVE SERIE: 8CC6170QY6.	7,926.18
5151000125-00000-16-COM-44890	COMPUTADORA HP PAVILION ALL IN ONE COLOR BCO. NIEVE SERIE: 8CC6170QZJ.	7,926.18
5151000125-00828-17-COM-45137	COMPUTADORA ALL-IN ONE COLOR BLANCO SERIE: 8CC6421249.	9,786.41
5151000125-00879-13-COM-33593	COMPUTADORA INTEGRADA ALL IN ONE MCA. IENOVO COLOR BLANCO, SERIE: CS00534160.	0.00
5151000125-00000-13-COM-33419	COMPUTADORA INTEGRADA MCA. ALLIN LENOVO IDEACENTRE C240 BLANCA INTER CELERON, CPU SERIE: CS00533275.	0.00
5151000125-00000-13-COM-33502	COMPUTADORA INTEGRADA MCA. ALLIN LENOVO IDEACENTRE C240 BLANCA INTER CELERON, CPU SERIE: CS00533323	0.00
5151000125-00000-13-COM-33417	COMPUTADORA INTEGRADA MCA. ALLIN LENOVO IDEACENTRE C240 BLANCA INTER CELERON, CPU SERIE: CS00533371.	0.00
5151000125-00000-13-COM-33440	COMPUTADORA INTEGRADA MCA. ALLIN LENOVO IDEACENTRE C240 BLANCA INTER CELERON, CPU SERIE: CS00534048.	0.00
5151000125-00000-13-COM-33416	COMPUTADORA INTEGRADA MCA. ALLIN LENOVO IDEACENTRE C240 BLANCA INTER CELERON, CPU SERIE: CS00534140	0.00
5151000125-00000-13-COM-33444	COMPUTADORA INTEGRADA MCA. ALLIN LENOVO IDEACENTRE C240 BLANCA INTER CELERON, CPU SERIE: CS00534156.	0.00

5151000125-00000-12-COM-32335	COMPUTADORA LENOVO INTEGRADA COLOR BLANCA SERIE: QS00550355MO:QS220119VU.	0.00
5151000125-00000-12-COM-32334	COMPUTADORA LENOVO INTEGRADA COLOR BLANCA SERIE: QS00555659MO:0S22011915.	0.00
5151000125-00000-12-COM-32336	COMPUTADORA LENOVO INTEGRADA COLOR BLANCO SERIE: QS00556153MO:Q5220119ND.	0.00
5151000125-00000-12-COM-32333	COMPUTADORA MCA. LENOVO INTEGRADA COLOR BLANCA SERIE: QS00556200MO:QS20011PU.	0.00
5151000125-00000-13-COM-33592	COMPUTADORA PC ALL IN ONE HP PAVILLION TOUCH 23-F289LA Ci3-3220 23" LED 4 G DISCO DURO MCA. COMPAQ SERIE: 3CR32302FB.	0.00
5151000125-00000-12-COM-32586	SISTEMA DE EDICIÓN LINEA MCA. APIC (COMPUTADORA INTEGRADA). SERIE: C02HL38NDHJP.	0.00
5151000125-00328-12-COM-31997	COMPUTADORA INTEGRADA COLOR NEGRO MOD. HP 120-1113 S: 4CS15002RY	0.00
5151000125-00640-12-COM-32026	COMPUTADORA INTEGRADA GATEWAY COLOR NEGRO CON PLATA SIN SERIE	0.00
5151000125-00640-12-COM-32027	COMPUTADORA INTEGRADA GATEWAY COLOR NEGRO CON PLATA SIN SERIE	0.00
5151000125-00640-12-COM-32025	COMPUTADORA INTEGRADA LENOVA S: VS50009688 COLOR NEGRO	0.00
5151000125-00000-12-COM-32343	COMPUTADORA INTEGRADA COMPAQ SERIE: 3CRD430QW7, CON TECLADO Y MOUSE.	0.00
5151000125-00000-14-COM-34304	COMPUTADORA INTEGRADA ALL IN ONE HP 205 GI 18.52" E1-2500DC 4GB 500 GB WIN 8 EM, MEM. DE 4 GB, SIST. OP. WINDOWS 8 S: 4CE4340MQ2	0.00
5151000125-00000-14-COM-34298	COMPUTADORA INTEGRADA ALL IN HP 205 GI 18.52" E1-2500DC 4GB 500 GB WIN 8 EN, MEMORIA DE 4 GB, SIST. OP. WINDOWS 8 S: 4CE4340MQ1	0.00
5151000125-00000-14-COM-34301	COMPUTADORA INTEGRADA ALL IN HP 205 GI 18.52" E1-2500DC 4GB 500 GB WIN 8 EN, MEMORIA DE 4 GB, SIST. OP. WINDOWS 8 S:4CE4340MQ5	0.00
5151000125-00000-14-COM-34352	COMPUTADORA INTEGRADA ALL IN ONE HP 205 GI 18.5" SERIE: 4CE4340MNY.	0.00
5151000125-00000-14-COM-34315	COMPUTADORA HP ALL IN ONE 205G1 18.5". EL-2500DC 4G 500GBWIN 8 EM S: 4CE4340MP8	0.00
5151000125-00000-14-COM-34323	COMPUTADORA HP ALL IN ONE 205 G1 18.56" EL-2500 DC 4G 500GB WIN 8 EM S: 4CE4340MP1	0.00
5151000125-00000-14-COM-34356	COMPUTADORA INTEGRADA ALL IN ONE HP 205 GI 18.5" SERIE: 4CE4340MNS.	0.00
5151000125-00000-14-COM-34325	COMPUTADORA ALL IN ONE INTEGRADA HP 205G1 18.5" E1-2500DC 4GB 500GB S: 4CE4340MPD	0.00
5151000125-00000-14-COM-34310	COMPUTADORA INTEGRADA ALL IN ONE H.P. 205 GI 2500DC 4GB 500 GBWIN 8 EM S:4CE4340MP2	0.00
5151000125-00000-14-COM-34322	COMPUTADORA HP ALL IN ONE 205G1 18.5" EL-2500DC 4G 500 GBWIN 8 EM S: 4CE4340MPH	0.00
5151000125-00000-14-COM-34351	COMPUTADORA INTEGRADA ALL IN ONE HP 205 GI 18.5" SERIE: 4CE4340MNT.	0.00
5151000125-00000-14-COM-34316	COMPUTADORA HP ALL IN ONE 205 G1 18.5" EL-2500DC 4G 500 GB WIN 8 EM S: 4CE4340MP0	0.00
5151000125-00000-14-COM-34297	COMPUTADORA INTEGRADA MAC PANTALLA 21.5"/CORE 15 1.4 DC/8GB SERIE: C02N64PAF0T.	0.00
5151000125-00000-14-COM-34333	COMPUTADORA INTEGRADA ALL IN ONE HP 205 G1 18.52" MEMORIA DE 4 G.B. BUSINESS PC S: 4CE430MPL	0.00
5151000125-00000-14-COM-34331	COMPUTADORA INTEGRADA ALL IN ONE HP 205G1 18.52" MEMORIA DE 4 GB. BUSINES PC S:4CE4340MPY	0.00
5151000125-00000-14-COM-34329	COMPUTADORA INTEGRADA ALL IN ONE HP 205 G1 18.52" MEMORIA DE 4 GB BUSINESS PC S: 4CE430MPZ	0.00
5151000125-00000-14-COM-34330	COMPUTADORA INTEGRADA ALL IN ONE HP 205 G1 18.52" MEMORIA DE 4GB, BUSINES PC S:4CE4340MPX	0.00
5151000125-00000-14-COM-34390	COMPUTADORA HP 205 GI INTEGRADA SERIE: 4CE4340MQ4.	0.00

5151000125-00000-14-COM-34391	COMPUTADORA HP 205 GI INTEGRADA SERIE: 4CE4340MPQ.	0.00
5151000125-00000-14-COM-34368	COMPUTADORA HP 205 GI INTEGRADA SERIE: 4CE4340MPM.	0.00
5151000125-00000-14-COM-34369	COMPUTADORA HP 205 GI INTEGRADA SERIE: 4CE4340MQC.	0.00
5151000125-00000-14-COM-34379	COMPUTADORA HP 205 GI INTEGRADA SERIE: 4CE4340MQG.	0.00
5151000125-00000-14-COM-34380	COMPUTADORA HP 205 GI INTEGRADA SERIE: 4CE4340RMG	0.00
5151000125-00000-14-COM-34294	COMPUTADORA INTEGRADA ALL IN ONE HP 205 GI 18.52" E1-2500DC 4GB 500 GB WIN 8 EM, MEMORIA DE 4 GB, SIST. OP. WINDOWS 8 S: 4CE4340MQ	0.00
5151000125-00000-14-COM-34314	COMPUTADORA INTEGRADA ALL IN ONEHP205 G1 BUSINESS PC MEMORIA 4 GB S: 4CE4340MP9	0.00
5151000125-00000-14-COM-34324	COMPUTADORA HP ALL IN ONE 205G1 18.5" EL-2500DC 4G 500GBWIN 8EM S: 4CE4340MPS	0.00
5151000125-00000-14-COM-33725	COMPUTADORA INTEGRADA DE ESCRITORIO HP 18" ALL-IN-ONE SERIE: 4CE3520LG1.	0.00
5151000125-00000-14-COM-33722	COMPUTADORA INTEGRADA DE ESCRITORIO HP 18" ALL-IN-ONE SERIE: 4CE3520M45.	0.00
5151000125-00000-14-COM-33721	COMPUTADORA INTEGRADA DE ESCRITORIO HP 18" ALL-IN-ONE SERIE: 4CE3520LL1.	0.00
5151000125-00000-14-COM-33724	COMPUTADORA INTEGRADA DE ESCRITORIO HP 18" ALL-IN-ONE SERIE: 4CE3520LL7.	0.00
5151000125-00000-14-COM-33723	COMPUTADORA INTEGRADA DE ESCRITORIO HP 18" ALL-IN-ONE SERIE: 4CE3520LL3.	0.00
5151000125-00000-14-COM-33728	COMPUTADORA INTEGRADA DE ESCRITORIO HP 18" ALL-IN-ONE SERIE: 4CE3520M5Z.	0.00
5151000125-00000-14-COM-33726	COMPUTADORA INTEGRADA DE ESCRITORIO HP 18" ALL-IN-ONE SERIE: 4CE40105CS.	0.00
5151000125-00000-14-COM-33727	COMPUTADORA INTEGRADA DE ESCRITORIO HP 18" ALL-IN-ONE SERIE: 4CE3520LL5.	0.00
5151000125-00000-14-COM-33720	COMPUTADORA INTEGRADA DE ESCRITORIO HP 18" ALL-IN-ONE SERIE: 4CE3520LG0.	0.00
5151000125-00000-14-COM-33851	COMPUTADORA MCA. LAEVO INTEGRADA COLOR BLANCO SERIE: CS01672632,	0.00
5151000125-00000-14-COM-33717	COMPUTADORA INTEGRADA DE ESCRITORIO HP 18" ALL-IN-ONE SERIE: 4C14090KJC.	0.00
5151000125-00000-14-COM-33718	COMPUTADORA INTEGRADA DE ESCRITORIO HP 18" ALL-IN-ONE SERIE: 4C14090KBZ.	0.00
5151000125-00000-15-COM-37314	COMPUTADORA INTEGRADA MARCA HP MODELO ALL-IN-ONE DE 18.5 SERIE:4CE5060NI4 CON TECLADO Y MOUSE	2,102.08
5151000125-00000-15-COM-37312	COMPUTADORA INTEGRADA MARCA HP MODELO ALL-IN-ONE DE 18.5 SERIE: 4CE4370KZJ CON TECLADO Y MOUSE	2,102.08
5151000125-00000-15-COM-37311	COMPUTADORA INTEGRADA MARCA HP MODELO ALL-IN-ONE DE 18.5 SERIE: 4CE5060NW7 CON TECLADO Y MOUSE	2,102.08
5151000125-00000-15-COM-37316	COMPUTADORA INTEGRADA MARCA HP MODELO ALL-IN-ONE DE 18.5 SERIE:4CE5060MTV CON TECLADO Y MOUSE	2,102.08
5151000125-01797-15-COM-37296	COMPUTADORA INTEGRADA DESKTOP ACER MOD. ASPIRE Z1-601 SERIE: DQSY7AL003435OO9236B01.	1,256.76
5151000125-00000-01-COM-37315	COMPUTADORA INTEGRADA MARCA HP MODELO ALL-IN-ONE DE18.5 SERIE: 4CE5060N0M	2,102.08
5151000125-00000-15-COM-37313	COMPUTADORA INTEGRADA MARCA HP MODELO ALL-IN-ONE DE 18.5 SERIE: 4CE5060N5M CON TECLADO Y MOUSE	2,102.08
5151000125-00026-15-COM-37946	COMPUTADORA ALL IN ONE COLOR NEGRO SERIE: 4CE5180KZ8 PANTALLA 18.5.	2,274.89
5151000125-00000-15-COM-34542	COMPUTADORA INTEGRADA DE ESCRITORIO ALL IN ONE MCA. LENOVO MOD. C225 SERIE: QS00560716.	0.00
5151000125-00000-15-COM-34543	COMPUTADORA INTEGRADA DE ESCRITORIO ALL IN ONE MCA. LENOVO MOD. C225 SERIE: QS00563329.	0.00

5151000125-00000-13-COM-33363	COMPUTADORA INTEGRADA MCA. GATEWAY MOD. ZX4260-M SERIE: 24800198969 Y TECLADO.	0.00
5151000125-00000-13-COM-33087	COMPUTADORA HP TOUCH COLOR NEGRO MOD. 20 SERIE: SCM24301NB, TECLADO Y MOUSE COLOR NEGRO MCA. HP.	0.00
5151000125-01917-17-COM-45263	LAP TOP MARCA LENOVO COLOR ROJO SERIE: PF9XB7601087.	7,813.31
5151000125-01617-17-COM-45245	LAPTOP ACER ASPIRES 533-C5 RAM. 4 GB DD 1 TB PANTALLA 15.6" HD LED WINDOW 10 SERIE: NXGFUAL0017120B9333400.	8,526.00
5151000125-01617-17-COM-45246	LAPTOP ACER ASPIRES 533-C5 RAM. 4 GB DD 1 TB PANTALLA 15.6" HD LED WINDOW 10 SERIE: NXGFUAL0017120DBDF3400.	8,526.00
5151000125-02037-17-COM-45271	COMPUTADORA PORTATIL TIPO LAP TOP MARCA HP SERIE: CND7195R87.	9,902.98
5151000125-02602-17-COM-45353	COMPUTADORA HP ALL-ONE SERIE: 8CC72314TJ.	10,601.43
5151000125-03342-17-COM-45312	CPU COMPUTADORA HP PRODESK 280 G2ES1361001THQ4C54F SERIE: 4CE7091JC2	11,239.11
5151000125-03342-17-COM-45315	CPU COMPUTADORA HP PROMO 400G3 SFF CORE 13-6100 SERIE: MXL7051G1Y	12,167.11
5151000125-00000-17-COM-45274	LAP TOP HP 240 G5 CORE 15 6200U 2.30-2.80 GHZ SERIE: 5CG7223BZ5, COLOR NEGRO.	15,667.73
		<b>1,454,380.64</b>
5191000002-00000-04-SAE-16068	SISTEMA DE ALARMA ELECTRONICO.	4,562.63
5191000012-00064-05-CFU-16074	CAJA FUERTE COLOR NEGRO MED: 1.05 X .57 X .57	4,409.10
5191000012-01506-13-CFU-33236	CAJA FUERTE DIGITAL MCA. PROLAM MOD. S25ES.	1,556.72
5191000012-02399-04-CFU-15914	CAJA FUERTE MED. 1.05 X .57 X .57.	3,908.85
5191000012-00140-15-CFU-37962	CAJA FUERTE MCA. HONEY WELL COLOR NEGRA.	3,171.25
5191000012-00000-17-CFU-45255	CAJA FUERTE DE 1.23 CU FT	5,699.05
5191000018-00174-00-CAN-00149	CANDILES TIPO HOLANDES MOD. 150 3 NIVELES 21 LUCES C/BOMBILLAS	1,524.00
5191000018-00175-00-CAN-00150	CANDILES TIPO HOLANDES MOD. 150 3 NIVELES 21 LUCES C/BOMBILLAS	1,524.00
5191000018-00191-00-CAN-00165	CANDIL TIPO HOLANDES MOD. 150 3 NIVELES 30 LUCES C/BOMBILLAS	1,524.00
5191000018-00192-00-CAN-00166	CANDIL TIPO HOLANDES MOD. 150 3 NIVELES 30 LUCES C/BOMBILLAS	1,524.00
5191000018-00197-00-CAN-00174	CANDIL TIPO HOLANDES MOD. 150 3 NIVELES 30 LUCES C/BOMBILLAS	1,524.00
5191000018-00000-01-CAN-07686	LAMPARA DE 3 CANDILES DE 18 LAMPARAS.	114,948.50
5191000018-00000-01-CAN-07687	LAMPARA DE 3 CANDILES.DE 18 LAMPARAS	114,948.50
5191000018-00000-01-CAN-07688	LAMPARA DE 3 CANDILES.DE 18 LAMPARAS	114,948.50
5191000032-00063-16-DVD-44944	DVR DE 16 CANALES MCA. KEYTEK MOD. KL2006 S; R1603310230001 (OFICINA TESORERO)	6,080.53
5191000032-00000-11-CCT-31664	SET DE CIRCUITO CERRADO MCA. STEREN , CUENTA CON 4 CÁMARAS DE VISIÓN NOCTURNA, MONITOR DUR, PANTALLA DE LCD DE 7" Y DISCO DE 500 G	3,500.00
5191000032-02351-14-CCT-34402	CÁMARA GRAN ANGULAR 150 GRADOS P/VEHÍCULOS SERIE. TZD3KU129D00085, DVD MOVIL Y 4 CANALES DE VIDEO DISCO DURO, (CAMIÓN No. 10).	4,682.70
5191000032-02351-14-CCT-34403	CÁMARA GRAN ANGULAR 150 GRADOS P/VEHÍCULOS SERIE. TZD3KU129D00136, DVD MOVIL Y 4 CANALES DE VIDEO DISCO DURO, (CAMIÓN No. 10).	4,682.70

519100032-02351-14-CCT-34404	CÁMARA GRAN ANGULAR 150 GRADOS P/VEHÍCULOS SERIE. TZD3KU129D00103, DVD MOVIL Y 4 CANALES DE VIDEO DISCO DURO, (CAMIÓN No. 02).	4,682.70
519100032-02351-14-CCT-34405	CÁMARA GRAN ANGULAR 150 GRADOS P/VEHÍCULOS SERIE. TZD3KU129D00100129, DVD MOVIL Y 4 CANALES DE VIDEO DISCO DURO, (CAMIÓN No. 02).	4,682.70
519100032-02351-14-CCT-34406	CÁMARA GRAN ANGULAR 150 GRADOS P/VEHÍCULOS SERIE. TZD3KU129D00059, DVD MOVIL Y 4 CANALES DE VIDEO DISCO DURO, (CAMIÓN No. 04).	4,682.70
519100032-02351-14-CCT-34407	CÁMARA GRAN ANGULAR 150 GRADOS P/VEHÍCULOS SERIE. TZD3KU129D00116, DVD MOVIL Y 4 CANALES DE VIDEO DISCO DURO, (CAMIÓN No. 04).	4,682.71
519100032-02351-14-CCT-34408	CÁMARA GRAN ANGULAR 150 GRADOS P/VEHÍCULOS SERIE. TZD3KU129D00136, DVD MOVIL Y 4 CANALES DE VIDEO DISCO DURO, (CAMIÓN No. 09).	4,682.71
519100032-02351-14-CCT-34409	CÁMARA GRAN ANGULAR 150 GRADOS P/VEHÍCULOS SERIE. TZD3KU129D00142, DVD MOVIL Y 4 CANALES DE VIDEO DISCO DURO, (CAMIÓN No. 09).	4,682.71
519100032-02351-14-CCT-34410	CÁMARA GRAN ANGULAR 150 GRADOS P/VEHÍCULOS SERIE. TZD3KU129D00105, DVD MOVIL Y 4 CANALES DE VIDEO DISCO DURO, (CAMIÓN No. 08).	4,682.71
519100032-02351-14-CCT-34411	CÁMARA GRAN ANGULAR 150 GRADOS P/VEHÍCULOS SERIE. TZD3KU129D00139, DVD MOVIL Y 4 CANALES DE VIDEO DISCO DURO, (CAMIÓN No. 08).	4,682.71
519100032-00063-16-CCT-44936	CAMARA MCA. DAHUA TIPO DOMO MOD. DH-HAC-HDW1100MN-0280B S: 1E128DPL00977 (PASILLO ACCESO TESORERIA)	3,069.73
519100032-00063-16-CCT-44937	CAMARA MCA. KEYTEK TIPO DOMO MOD. KL1151 S: CTCAMRL160200631 (PASILLO 1)	3,069.73
519100032-00063-16-CCT-44941	CAMARA MCA. DAHUA TIPO DOMO MOD. DHHACHEW1100MN0280B S: IE01260PAL008800 (CABILDO)	3,069.73
519100032-00063-16-CCT-44932	CAMARA MARCA KEYTEC TIPO BALA MOD. KL1351 S: CTCAMRL16020501 (ENTRADA TESORERIA)	4,096.73
519100032-00063-16-CCT-44933	CAMARA MCA. PIERO TIPO BALA MOD. P13001 S: 596W61004060175 (RECAUDACION-CAJAS)	4,096.73
519100032-00063-16-CCT-44934	CAMARA MCA. PIERO TIPO BALA MOD. P13001 S: 596W61004060399 (RECAUDACION-CAJAS)	4,096.73
519100032-00063-16-CCT-44935	CAMARA MCA. KEYTEK TIPO BALA MOD. KL1351 S: CTCAMRL160220594 (PASILLO ACCESO TESORERIA)	4,096.73
519100032-00063-16-CCT-44938	CAMARA MCA. KEITEK TIPO BALA MOD. KL1351 S: CTCAMRL16020574 (PASILLO 2)	4,096.73
519100032-00063-16-CCT-44939	CAMARA MCA. PIERO TIPO BALA MOD. P3002 S: 596W5907810171 (ESTACIONAMIENTO INTERNO)	4,096.73
519100032-00063-16-CCT-44940	CAMARA MCA. PIERO TIPO BALA MOD. P13002 S: 596W5907810173 (ENTRADA A GARAGE)	4,096.73
519100032-00063-16-CCT-44942	CAMARA MCA. KEYTEK TIPO PTZ ROTATORIA MOD. KL1401 S: V1.2T080V2-016032350521514 (PASILLO ALCALDIA)	9,888.80
519100035-00965-04-MVA-14991	MODULO PORTATIL DE ALUMINIO Y PLASTICO BLANCO LISO MED: .46X.90 CMS.	1,968.23
519100035-00000-11-MVA-31160	STAND PUNTO DE VENTA COLOR BLANCO.	1,325.00
519100035-00000-11-MVA-31159	STAND PUNTO DE VENTA COLOR BLANCO.	1,325.00
519100035-00116-07-MSA-20422	MUEBLE DERECHO.	16,818.75
519100035-00116-07-MSA-20414	MUEBLE IZQUIERDO.	16,818.75
519100035-00055-00-MSA-00045	COMODA CON PEDESTAL EN C/EXTREMO MOD. REGENCIA DE MED. 200 X 45 CM. 1 GAVETA Y 6 CAJONES COLOR BARNIZ INGLES	1,686.00
519100035-00045-00-MSA-00023	COMODA DE .52 X 2.00 X .75 MTS. MOD. INGLES, 9 CAJONES BARNIZ INGLES	3,725.00
519100040-00000-09-	COPIADORA KONIKA MINOLTA MOD. BISHUB 211 AO8E021 SERIE:	26,443.68

FTC-23360	0Q603270.	
5191000052-02672-04-ENF-15905	ENFRIADOR DE AGUA GENERAL ELECTRIC SERIE: ST0405J02965.	1,725.00
5191000052-01592-01-ENF-11595	ENFRIADOR DE AGUA MCA. MABE COLOR GRIS S:9909EE14738 MOD. ENA003BM.	1,495.00
5191000054-00068-06-ENG-18325	ENGARGOLADORA DE ARILLO DE PLASTICO COLOR GRISM CLARO MCA. GBC MOD. KOMBO SERIE; SD00204P.	1,845.50
5191000054-00068-06-ENG-18324	ENGARGOLADORA DE ARILLO METALICO COLOR GRIS OSCURO MOD. TWIN BRIDER 2003 MCA. BGC.	2,999.50
5191000054-00168-08-ENG-22463	ENGARGOLADORA DE ARILLOS METALICO	1,725.00
5191000054-02738-08-ENG-21781	ENGARGOLADORA GBC MOD. 130 S:130RM31073905 COLOR HUESO PARA ARILLO METALICO HASTA 135 HOJAS.	2,153.00
5191000054-00381-07-ENG-18670	ENGARGOLADORA KOMBO 450 GBC COLOR GRIS SERIE: ASSEMBL.	1,474.10
5191000054-01737-07-ENG-19110	MAQUINA ENGARGOLADORA MCA. GBC MOD. KOMBO 450 SERIE: SJ00197P COLOR GRIS CON BEIGE.	1,529.50
5191000054-00719-15-ENG-38001	ENGARGOLADORA PARA ARILLOS METÁLICOS MCA. GBC MOD. MINI WIRE .	4,073.73
5191000054-00000-03-ENG-13046	ENGARGOLADORA SERIE: NGPO551.	1,474.10
5191000054-00000-12-ENG-32352	ENGARGOLADORA MCA. TWIN BLADER.	1,474.10
5191000054-00000-03-ENG-10436	ENGARGOLADORA GRIS LB-04724 MOD. KOMBO.	1,474.10
5191000054-02287-01-ENG-11709	ENGARGOLADORA MCA. GBC MOD. 2003 PARA ARILLO METALICO S:914747 TWINBINDER 200 COLOR GRIS.	2,757.70
5191000054-00246-16-ENG-38092	ENGARGOLADORA DE ARILLO METALICO MCA. PERFEX TAMAÑO CARTA.	3,183.04
5191000056-00049-04-ENM-17306	ENMICADORA MIDILAMM 1252 LM SERIE: QGG3087	1,281.50
5191000057-00000-01-EXT-06898	GABINETE CONTRA INCENDIOS INCLUYE MANGERA 15 MTS. VALVULA CHIFON Y EXTINGUIDOR DE 6 KGS. MCA. PHILADELPHIA.	2,107.50
5191000057-00000-01-EXT-06899	GABINETE CONTRA INCENDIOS INCLUYE MANGUERA 15 MTS. VALVULA CHIFLON Y EXTINGUIDOR DE 6 KGS. PHILADELPHIA	2,107.50
5191000057-00000-01-EXT-06900	GABINETE CONTRA INCENDIOS INCLUYE MANGERA 415 MTS. VALVULA CHIFLON Y EXTINGUIDOR DE 6 KGS. PHILADELPHIA.	2,107.50
5191000057-00000-01-EXT-06901	GABINETE CONTRA INCENDIOS INCLUYE MANGUERA 15 MTS. VALVULA CHIFLON Y EXTINGUIDOR DE 6 KGS. PHILADELPHIA.	2,107.50
5191000057-00000-01-EXT-06902	GABINETE CONTRA INCENDIOS INCLUYE MANGUERA 15 MTS. VALVULA CHIFLON Y EXTINGUIDOR DE 6 KGS. PHILADELPHIA.	2,107.50
5191000057-00000-01-EXT-06903	GABINETE CONTRA INCENDIOS INCLUYE MANQUERA 15 MTS. VALVULA CHIFLON Y EXTIGUIDOR DE 6 KGS. PHILADELPHIA.	2,107.50
5191000057-00000-01-EXT-06904	GABINETE CONTRA INCENDIOS INCLUYE MANGUERA DE 15 MTS. VALVULA CHIFLONY EXTINGUIDOR DE 6 KGS. PHILADELPHIA.	2,107.50
5191000057-00000-01-EXT-06905	GABINETE CONTRA INCENDIOS INCLUYE MANGUERA DE 15 MTS. VALVULA CHIFLONY EXTINGUIDOR DE 6 KGS. PHILADELPHIA.	2,107.50
5191000057-00000-01-EXT-06906	GABINETE CONTRA INCENDIOS INCLUYE MANGUERA DE 15 MTS. VALVULA CHIFLONY EXTINGUIDOR DE 6 KGS. PHILADELPHIA.	2,107.50
5191000057-00000-01-EXT-06907	GABINTE CONTRA INCENDIOS INCLUYE MANGUERA DE 15 MTRS. VALVULA CHIFLONY EXTINGUIDOR DE 6 KGS. PHILADELPHIA.	2,107.50
5191000057-00000-01-EXT-06908	GABINETE CONTRA INCENDIOS INCLUYE MANGUERA DE 15 MTS. VALVULA CHIFLONY EXTINGUIDOR DE 6 KGS. PHILADELPIA.	2,107.50
5191000057-00000-98-EXT-06909	GABINETE CONTRA INCENDIOS INCLUYE MANGUERA DE 15 MTS. VALVULA CHIFLONY EXTINGUIDOR DE 6 KGS. PHILADELPHIA.	2,107.50
5191000057-00000-01-EXT-06910	GABINETE CONTRA INCENDIOS INCLUYE MANGUERA DE 15 MTS. VALVULA CHIFLONY EXTINGUIDOR DE 6 KGS. PHILADELPHIA.	2,107.50
5191000057-00000-01-EXT-06911	GABINETE CONTRA INCENDIOS INCLUYE MANGUERA DE 15 MTS. VALVULA CHIFLONY EXTINGUIDOR DE 6 KGS. PHILADELPHIA.	2,107.50
5191000066-00000-11-EST-31644	ESTUFA DE 5 QUEMADORES MCA. ACROS COLOR NEGRA.	2,350.00

5191000066-00000-12-EST-32416	ESTUFA DE 5 QUEMADORES MCA. GENERAL ELECTRIC.	2,436.00
5191000066-00000-16-EST-45052	ESTUFA MABE DE 20 PULG. BLANCO METALICO.	2,843.52
5191000070-00000-16-EXT-39291	EXTINTOR DE HFC-236-FA TIPO ABC DE 4.5 KGS.	3,798.07
5191000070-00000-16-EXT-39292	EXTINTOR DE HFC-236-FA TIPO ABC DE 4.5 KGS.	3,798.07
5191000070-00000-16-EXT-39293	EXTINTOR DE HFC-236-FA TIPO ABC DE 4.5 KGS.	3,798.07
5191000070-00000-16-EXT-39294	EXTINTOR DE HFC-236-FA TIPO ABC DE 4.5 KGS.	3,798.07
5191000070-00000-16-EXT-39295	EXTINTOR DE HFC-236-FA TIPO ABC DE 4.5 KGS.	3,798.07
5191000070-00000-16-EXT-39296	EXTINTOR DE HFC-236-FA TIPO ABC DE 4.5 KGS.	3,798.07
5191000082-00000-11-EPA-31937	HORNO DE 12 CHAROLAS TIPO GAVETAS MARCA SAVINOX COLOR AZUL DE 4 COMPARTIMENTOS	10,000.00
5191000085-00000-16-MES-38453	JUEGO DE MESA Y BANCAS.	2,966.70
5191000085-00000-16-MES-38454	JUEGO DE MESA Y BANCAS.	2,966.70
5191000085-00000-16-MES-38455	JUEGO DE MESA Y BANCAS.	2,966.70
5191000085-00000-16-MES-38469	JUEGO DE MESA Y BANCAS.	2,966.70
5191000085-00000-16-MES-38470	JUEGO DE MESA Y BANCAS.	2,966.70
5191000085-00000-16-MES-38471	JUEGO DE MESA Y BANCAS.	2,966.70
5191000085-00000-16-MES-38494	JUEGO DE MESA Y BANCAS.	2,966.70
5191000085-00000-16-MES-38495	JUEGO DE MESA Y BANCAS.	2,966.70
5191000085-00000-16-MES-38496	JUEGO DE MESA Y BANCAS.	2,966.70
5191000085-00000-16-MES-38502	JUEGO DE MESA Y BANCAS.	2,966.70
5191000085-00000-16-MES-38503	JUEGO DE MESA Y BANCAS.	2,966.70
5191000085-00000-16-MES-38519	JUEGO DE MESA Y BANCAS.	2,966.70
5191000085-00000-16-MES-38520	JUEGO DE MESA Y BANCAS.	2,966.70
5191000085-00000-16-MES-38527	JUEGO DE MESA Y BANCAS.	2,966.70
5191000085-00000-16-MES-38528	JUEGO DE MESA Y BANCAS.	2,966.70
5191000085-00000-16-MES-38543	JUEGO DE MESAS Y BANCAS.	2,966.70
5191000085-00000-16-MES-38544	JUEGO DE MESAS Y BANCAS.	2,966.70
5191000085-00000-16-MES-38565	JUEGO DE MESA Y BANCAS.	2,966.70
5191000085-00000-16-MES-38571	JUEGO DE MESA Y BANCAS.	2,966.70
5191000085-00000-16-MES-38572	JUEGO DE MESA Y BANCAS.	2,966.70
5191000085-00000-16-MES-38585	JUEGO DE MESA Y BANCA.	2,966.70
5191000085-00000-16-	JUEGO DE MESA Y BANCA.	2,966.70



MES-38586		
5191000085-00000-16-MES-38587	JUEGO DE MESA Y BANCA.	2,966.70
5191000085-00000-16-MES-38594	JUEGO DE MESA Y BANCA.	2,966.70
5191000085-00000-16-MES-38605	JUEGO DE MESA Y BANCAS.	2,966.70
5191000085-00000-16-MES-38611	JUEGO DE MESA Y BANCAS.	2,966.70
5191000085-00000-16-MES-38612	JUEGO DE MESA CON BANCAS.	2,966.70
5191000085-00000-16-MES-38619	JUEGO DE MESA Y BANCAS.	2,966.70
5191000085-00000-16-MES-38620	JUEGO DE MESA Y BANCAS.	2,966.70
5191000085-00000-16-MES-38632	JUEGO DE MESA CON BANCAS.	2,966.70
5191000085-00000-16-MES-38636	JUEGO DE MESA Y BANCAS.	2,966.70
5191000085-00000-16-MES-38642	JUEGO DE MESA Y BANCAS.	2,966.70
5191000085-00000-16-MES-38648	JUEGO DE MESA Y BANCAS.	2,966.70
5191000085-00000-16-MES-38655	JUEGO DE MESA Y BANCAS.	2,966.70
5191000085-00000-16-MES-38656	JUEGO DE MESA Y BANCAS.	2,966.70
5191000085-00000-16-MES-38657	JUEGO DE MESA Y BANCAS.	2,966.70
5191000085-00000-16-MES-38662	JUEGO DE MESA Y BANCAS.	2,966.70
5191000085-00000-16-MES-38677	JUEGO DE MESA Y BANCAS.	2,966.70
5191000085-00000-16-MES-38678	JUEGO DE MESA Y BANCAS.	2,966.70
5191000085-00000-16-MES-38679	JUEGO DE MESA Y BANCAS.	2,966.70
5191000086-00000-12-EBE-32740	JUEGO DE MESA CON CAJON, BANCO Y SILLA	1,450.00
5191000086-00000-16-EBE-45071	PAQ. DE BELLEZA, 2 TOCADORES, 2 ESPEJOS, 2 SILLONES P/CORT, 2 MESAS AUX. 1 SIL C/INF. LABAVO, ETC.	9,308.11
5191000089-00000-10-LAM-24569	LAMPARA BRYART LINGH TURBO MARCA HIGH - QUALITY S:805-0797036	5,163.50
5191000089-00000-10-LAM-24570	LAMPARA BRYART LINGH TURBO MARCA HIGH - QUALITY S:805-0797087	5,163.50
5191000093-00000-12-EBE-32406	LAVABOS CON BASE Y SILLA PARA LAVADO DE CABELLO.	1,740.00
5191000105-03094-16-CMO-39277	MAQUINA CONTADORA DE BILLETES MODELO BC1000 MARCA CASH COUNTER ROYAL SERIE: 150B64145.	5,061.54
5191000105-00000-10-CMO-24961	CONTADORA DE BILLETES MOD. AB1100UV MCA. ACCUBANKER SERIE: 09019(21)256.	2,799.50
5191000106-02773-13-CMO-33576	CONTADORA DE MONEDAS LINEA MOD. CDM-15 SERIE: A0132852, COLOR CREMA.	6,496.00
5191000106-00504-15-CMO-36931	CONTADORA DE MONEDAS ELECTRÓNICO MOD. RH950 SERIE: 0307537. (MERCADOS).	3,572.80
5191000108-00034-05-MCO-16900	MAQUINA DE COSER LUPITA MOD. 2803 SERIE: C50667776	1,515.05
5191000108-00023-05-MCO-16715	MAQUINA DE COSER 4930 FACILITA PLUS SINGER.	1,515.70
5191000108-00023-05-MCO-16716	MAQUINA DE COSER 4930 FACILITA PLUS SINGER.	1,515.70

5191000108-00034-05-MCO-16899	MAQUINA DE COSER LUPITA MOD. 2803 SERIE: C050700713.	1,515.05
5191000108-00034-05-MCO-16901	MAQUINA DE COSER LUPITA MOD. 2803 SERIE: C50667700	1,515.05
5191000108-00042-05-MCO-17032	MAQUINA DE COSER OVER INDUSTRIAL MARCA META	2,400.00
5191000108-00042-04-MCO-17207	MAQUINA DE COSER OVER INDUSTRIAL MARCA META	2,400.00
5191000108-00042-04-MCO-17124	MAQUINA DE COSER ZIG ZAG FACILITA MARCA SINGER MOD. 11200.	1,399.99
5191000108-00042-04-MCO-17057	MAQUINA DE COSER ZIG ZAG FACILITA MARCA TOYAMA CON MUEBLE	1,400.00
5191000108-00042-04-MCO-17031	MAQUINA DE COSER ZIG ZAG FACILITA MARCA TOYAMA CON MUEBLE	1,399.99
5191000108-00042-04-MCO-17058	MAQUINA DE COSER ZIG ZAG FACILITA MARCA TOYAMA CON MUEBLE	1,399.99
5191000108-00042-04-MCO-17208	MAQUINA DE COSER ZIG ZAG FACILITA MARCA TOYAMA CON MUEBLE	1,399.99
5191000108-00042-04-MCO-17209	MAQUINA DE COSER ZIG ZAG FACILITA MARCA TOYAMA CON MUEBLE	1,399.99
5191000108-00042-04-MCO-17103	MAQUINA DE COSER ZIG ZAG FACILITA MARCA TOYAMA CON MUEBLE	1,399.99
5191000108-00042-04-MCO-17123	MAQUINA DE COSER ZIG ZAG FACILITA MARCA TOYAMA CON MUEBLE	1,399.99
5191000108-00037-05-MCO-16947	MAQUINA INDUSTRIAL OVER SERIE 20050808966 MARCA YAMATA	4,900.00
5191000110-03850-08-TRT-21935	TRITURADORA DE DOCUMENTOS MARCA FELLOWES MODELO PS70 S. 0079946	2,691.00
5191000110-00640-12-TRT-32024	TRITURADORA FELLOWES COLOR NEGRO	1,417.52
5191000110-00000-16-TRT-38817	TRITURADORA DE PAPEL: 16 HOJAS, MARCA ROYAL 1600MX.	3,787.50
5191000118-00043-90-MEE-00890	MAQUINA DE ESCRIBIR ELECTRONICA MCA. OLYMPIA ASTROTYPE SERIE 0170932.	1,742.00
5191000119-09466-98-MEM-09255	MAQUINA DE ESCRIBIR MECANICA DE 38 CMS. MAQ.OLIMPYA STANDAR MOD SG-3 S:7173687	1,420.25
5191000119-00000-07-MEM-18754	MAQUINA DE ESCRIBIR MECANICA ELECTRICA SERIE: 7622654.	2,335.94
5191000119-T0060-03-MEM-09252	MAQUINA DE ESCRIBIR MECANICA MARCA OLIMPYA ESTANDER MOD SG-3 DE 13" (33 CMS) SERIE:7173663	1,420.25
5191000119-00825-03-MEM-13379	MAQUINA DE ESCRIBIR MECANICA MARCA OLYMPIA MOD. SG-3 SERIE: 7521993	1,667.50
5191000119-03375-01-MEM-12141	MAQUINA DE ESCRIBIR MECANICA MARCA OLYMPIA MODELO SG-3 S:7413103	1,672.68
5191000119-00000-00-MEM-08822	MAQUINA DE ESCRIBIR MECANICA MCA. OLIMPYA MOD SG3 1033 CARRO DE 12" S: 7134258	1,350.68
5191000119-09398-02-MEM-09158	MAQUINA DE ESCRIBIR MECANICA MCA. OLIMPYA MOD SG-3 S:7218359 CARRO/GRANDE DE 28" COLOR GRIS/BLANCO CON 2 PATAS TRASERAS . (TESORER	2,132.68
5191000119-00000-98-MEM-08790	MAQUINA DE ESCRIBIR MECANICA MCA. OLIMPYA MOD. SG-3 1033 CARRO 13"S:7114701.	1,350.68
5191000119-00212-03-MEM-11429	MAQUINA DE ESCRIBIR MECANICA MCA. OLYMPIA COLOR NEGRO CON BLANCO S:7412606.	2,114.85
5191000119-00825-03-MEM-13376	MAQUINA DE ESCRIBIR MECANICA MCA. OLYMPIA MOD. SG-3	1,667.50
5191000119-T0425-02-MEM-12276	MAQUINA DE ESCRIBIR MECANICA MCA. OLYMPIA S: 7407111.	1,615.18
5191000152-00000- -REF-12723	NEVERA AMERICAN DE 7 PIES PUERTA DE CRISTAL MOD. RC-100.	6,750.00
5191000152-00036-05-REF-16943	REFIGERADOR IEM DE DOS PUERTAS COLOR BLANCO.	1,941.63

5191000152-00020-05-REF-16695	REFRIGERADOR DE 4 PIES CON DIVISIONES Y PUERTAS CON BASE.	1,926.25
5191000152-00116-07-REF-20421	REFRIGERADOR DOS VIAS DE 12 Y 110 VOLTS. DE 2" CUBICOS.	21,850.00
5191000152-00000-12-REF-32418	REFRIGERADOR VERTICAL MCA. TWIST.	3,480.00
5191000152-00000-11-REF-31642	REFRIGERADOR VERTICAL MCA. WHILPOOL.	5,000.00
5191000152-00000-11-REF-31643	REFRIGERADOR VERTICAL MCA. WHIRPOOL.	5,000.00
5191000152-00666-01-REF-11380	FRIGOBAR MCA. DAEWOO MOD. FR-142 SERIE: IE 09020270	1,450.00
5191000152-00591-15-REF-37981	FRIGOBAR HISENSE DE 2" PLATA CON NEGRO MOD. RR16D6ALX S: B-J2FF32KH550770.	2,259.10
5191000156-00000-11-RCH-31207	CHECADOR DIGITAL MARCA ZKSCFTWARE COLOR NEGRO	6,182.46
5191000156-00000-13-RCH-33065	RELOJ CHECADOR DE HUELLA DIGITAL ZK X628 SERIE: 33520924550155.	2,030.00
5191000156-00797-13-RCH-33191	RELOJ CHECADOR DE HUELLA DIGITAL ZK X628 S:3352092450181	2,030.00
5191000156-00797-13-RCH-33190	RELOJ CHECADOR DE HUELLA DIGITAL ZK X628 SERIE: 3352092451521	2,030.00
5191000156-00797-13-RCH-33189	RELOJ CHECADOR DE HUELLA DIGITAL ZK X628 SERIE: 335209245554.	2,030.00
5191000156-00028-13-RCH-32853	RELOJ CHECADOR DE LECTOR DE HUELLA DIGITAL MCA. SKSOFTWARE MOD. X628-C SERIE: 3351662380982.	2,030.00
5191000156-00028-13-RCH-32937	RELOJ CHECADOR DE LECTOR DE HUELLA DIGITAL MCA. SKSOFTWARE MOD. X628-C SERIE: 3351662380495.	2,030.00
5191000156-00798-13-RCH-33135	RELOJ CHECADOR DIGITAL (LECTOR DE HUELLA DIGITAL) ZK X628 COLOR NEGRO SERIE: 3352092450770.	2,030.00
5191000156-00797-13-RCH-33134	RELOJ CHECADOR DIGITAL (LECTOR DE HUELLA DIGITAL), MCA. ZKSOFWARE, SERIE: 3352092451428.	2,030.00
5191000156-00797-13-RCH-33136	RELOJ CHECADOR DIGITAL (LECTOR DE HUELLA DIGITAL), ZK X 628, MCA. ZKOFWARE SERIE: 3352092451514.	2,030.00
5191000156-01486-13-RCH-33297	RELOJ CHECADOR DIGITAL DE CONTROL DE ASISTENCIA CON LECTOR DE HUELLA DIGITAL ZK X 628 S: 3352092450385	2,030.00
5191000156-01486-13-RCH-33298	RELOJ CHECADOR DIGITAL DE CONTROL DE ASISTENCIA CON LECTOR DE HUELLA DIGITAL ZK X 628.	2,030.00
5191000156-01486-13-RCH-33299	RELOJ CHECADOR DIGITAL DE CONTROL DE ASISTENCIA CON LECTOR DE HUELLA DIGITAL ZK X 628.	2,030.00
5191000156-01486-13-RCH-33300	RELOJ CHECADOR DIGITAL DE CONTROL DE ASISTENCIA CON LECTOR DE HUELLA DIGITAL ZK X 628.	2,030.00
5191000156-00429-09-RCH-22878	RELOJ CHECADOR DIGITAL DE CONTROL DE ASISTENCIA/ACCESO A RED SERIE: 00442488320110.	2,750.00
5191000156-00028-13-RCH-32855	RELOJ CHECADOR LECTOR DE HUELLA DIGITAL MCA. SKSOFTWARE MOD. X628-C SERIE: 3351662380476.	2,030.00
5191000156-00028-13-RCH-32940	RELOJ CHECADOR LECTOR DE HUELLA DIGITAL MCA. SKSOFTWARE MOD. X628-C SERIE: 3351662380936.	2,030.00
5191000156-00028-13-RCH-32938	RELOJ CHECADOR LECTOR DE HUELLA DIGITAL MCA. SKSOFTWARE MOD. X628-C SERIE: 3351662380938.	2,030.00
5191000156-00274-04-RCH-14410	RELOJ CHECADOR MCA. ACROPRINT MOD. 125 QLA4.	2,213.75
5191000156-00000-06-RCH-17596	RELOJ CHECADOR MCA. LETHEN MOD. 2205 SERIE: 812412.	1,999.50
5191000156-02639-16-RCH-38852	RELOJ CHECADOR DIGITAL MCA. ZKTECO SERIE: 6335160101437.	3,722.47
5191000156-00000-17-RCH-45366	RELOJ CHECADOR DE ASISTENCIA DIGITAL ZKSOFTWARE X629-C SERIE: OMX6120056113000553.	5,592.65
5191000156-00000-17-RCH-45367	RELOJ CHECADOR DE ASISTENCIA DIGITAL ZKSOFTWARE X629-C SERIE: OMX6120056113000503.	5,592.65
5191000183-00000-14-	VENTILADOR INDUSTRIAL DE TECHO BLANCO DE 3 ASPAS	2,752.00

VEN-34400		
5191000183-00000-14- VEN-34389	VENTILADOR INDUSTRIAL DE TECHO BLANCO DE 3 ASPAS.	2,752.00
5191000183-00000-14- VEN-34378	VENTILADOR INDUSTRIAL DE TECHO BLANCO DE 3 ASPAS.	2,950.94
		<b>985,584.98</b>
		<b>4,745,458.93</b>
5211000001-00162-08- AMP-22371	AMPLIFICADOR MARCA BACK STAGE MOD. CS 600	0.00
5211000001-00000-16- AMP-39251	AMPLIFICADOR PARA BAJO BACK STAGE MODELO HCF-PRO-40.	8,458.33
5211000001-00000-16- AMP-39252	AMPLIFICADOR PARA BAJO BACK STAGE MODELO HCF-PRO-52.	8,458.33
5211000001-01139-17- AMP-45233	AMPLIFICADOR DE AUDIO PX5 YAMAHA SERIE: UEXK01052.	10,532.25
5211000009-00000-01- AUD-08131	AUDIFONOS ESTEREO PARA EL OPERADOR DE AUDIO MCA. TELEX	0.00
5211000011-00163-08- BOC-22381	BAFLE KLINGTH MOD K52151N S: 7080700385	0.00
5211000011-00163-08- BOC-22382	BAFLE KLINGTH MOD. K52151N	0.00
5211000011-00522-04- BOC-14580	BAFLE JBL EQN 1500 CON BOCINA SERIE: 70276.	0.00
5211000011-01340-07- BOC-18928	BAFLE PEAVEY MOD. PR12 S: E0944386 CON STAND MARCA SOUND TRACK	0.00
5211000011-01340-07- BOC-18929	BAFLE PEAVEY MOD. PR12 S: E0944666 CON STAND SOUND TRACK	0.00
5211000011-01716-07- BOC-18969	BOCINA COLOR NEGRO MARCA J,B 230V/115V,50 HZ/60 HZ DE 180W	0.00
5211000011-01716-15- BOC-37492	BAFLE AMPLIFICADO 15 3200W CON REP IPOD.	1,108.89
5211000011-01740-15- BOC-37433	BAFLE AMPLIFICADO KAISER 15" USB BT 180W RMS.	688.62
5211000011-00000-16- BOC-45069	BOCINA AMPLIFICADOR DE 15 PULG. STEREN.	2,683.33
5211000011-00000-16- BOC-45070	BOCINA AMPLIFICADOR DE 15 PULG. STEREN.	2,683.33
5211000011-00000-16- BOC-39148	SUBWOOFER YAMAHA CW118V 18" 1200W MAXIMO, SERIE: (21)MK01034.	6,766.67
5211000011-00000-16- BOC-39149	SUBWOOFER YAMAHA CW118V 18" 1200W MAXIMO, SERIE: (21)MM01060.	6,766.67
5211000011-00000-16- BOC-39150	SUBWOOFER YAMAHA CW118V 18" 1200W MAXIMO, SERIE: (21)MM01053.	6,766.67
5211000011-00000-16- BOC-39151	SUBWOOFER YAMAHA CW118V 18" 1200W MAXIMO, SERIE: (21)ML01027.	6,766.67
5211000011-01139-17- BOC-45231	BAFLE YAMAHA CBR12 PASIVO DE PLASTICO SERIE: YFWH01657.	5,759.47
5211000011-01139-17- BOC-45232	BAFLE YAMAHA CBR12 PASIVO DE PLASTICO SERIE: YFWO01167.	5,759.47
5211000024-01340-07- CON-18930	CONSOLA BACKSTAKE MOD- 1024	0.00
5211000039-00161-08- SPA-22359	SISTEMA PORTATIL DE SONIDO DE 2100 WATTS MARCA STEREN MOD. BAF510 INCLUYE 2 BOCINAS TRIPIE Y MICROFONO	0.00
5211000039-00016-05- SPA-16657	EQUIPO CON ACCESORIOS AUDIOVISUALES CON 1 CEREBRO MCA. MINIS CRACH, INCLUYE UN REPRODUCTOR DVD MCA. SONY Y MICROFONO MCA. STEREN.	0.00
5211000039-00115-07- SPA-20412	SISTEMA DE AUDIO PORTATIL LAXSEN CON BOCINA, ATRIL Y MICROFONO.	0.00
5211000039-00115-07-	SISTEMA DE AUDIO PORTATIL LEXSEN CON BOCINA, ATRIL Y	0.00

SPA-20413	MICROFONO.	
5211000039-00109-07-SPA-20350	SISTEMA DE AUDIO PORTATIL MCA. LEXSEN CON 2 BOCINAS, 2 ATRIL Y MICROFONO.	0.00
5211000039-00000-12-SPA-32583	SISTEMA DE SONIDO MOD. 2506 MCA. LOGITECH DE 75 WCTTS.	0.00
5211000039-05355-07-SPA-20192	EQUIPO DE SONIDO COLOR NEGRO CON BAFLE DE 1000W MCA. MITZU, MEZCLADORA PHIMIC 408 S:PAA363A098, ATRIL P/BAFLE .	0.00
5211000039-05355-07-SPA-20193	EQUIPO DE SONIDO COLOR NEGRO CON BAFLE DE 1000W MCA. MITZU, MEZCLADORA PHIMIC 408 S:PAA3G4A176, ATRIL P/BAFLE DE 15 MTS.	0.00
5211000039-05355-07-SPA-20190	EQUIPO DE SONIDO COLOR NEGRO CON BAFLE DE 1000W MCA. MITZU, MEZCLADORA PHIMIC 408 S:PAOF70202, ATRIL P/BAFLE DE 15 MTS.	0.00
5211000039-00000-11-SPA-31622	EQUIPO DE SONIDO MEZCLADORA MCA. PHONIC MOD. AM 240 CON DVD-C350 MCA. SAMSUNG, AMPLIFICADOR, BOCINAS Y MICROFONO.	0.00
5211000039-01217-04-SPA-15143	SISTEMA DE SONIDO PORTATIL MARCA SOUND PROJECTIONS MOD. SM2/01/20 CON TRIPIE DE ALUM. S:16041776H-FL	0.00
5211000039-01211-04-SPA-15470	SISTEMA DE SONIDO PORTATIL MCA. SOUND PROJECTIONS MOD. SMZ/01/20 CON REPRODUCTOR DE C.D.	0.00
5211000039-00000-07-SPA-18632	EQUIPO DE SONIDO MARCA STEREN MOD. SA1200 AR 2 BOCINAS BAFLES MARCA J & B Y MICROFONO STEREN	0.00
5211000039-00000-15-SPA-37602	EQUIPO DE SONIDO LUZ MAGICA MCA. MITZU MOD. MSL-9024, ADIORITMICA, MICROFONO RADIO SHACK, BOCINAS C/AMP. MCA. KAISER TRIPIE MITZU.	2,733.31
5211000039-00000-15-SPA-37720	EQUIPO DE SONIDO LUZ MAGICA MCA. MITZU MOD. MSL-9024, ADIORITMICA, MICROFONO RADIO SHACK, BOCINAS C/AMP. MCA. KAISER TRIPIE MITZU.	2,733.31
5211000039-00000-15-SPA-37840	EQUIPO DE SONIDO MCA. FUSSION ACUSTIC MIX-7007, 2 BOCINAS DE 4 CANAELS C REP. DE MP3.	2,733.31
5211000039-00251-15-SPA-37976	SISTEMA PORTATIL DE AUDIO MOD. STAGEAPAS 400 WY66350 SERIE: VEVYO1157.	4,289.52
5211000047-00000-16-MEG-39144	ALTAVOZ DE 2 VIAS 15*+DRIVER2 PULGADAS 1000W MAX. C115V, CBR15 MOD. ZJ05320 S: YFWJ01094.	4,601.33
5211000047-00000-16-MEG-39145	ALTAVOZ DE 2 VIAS 15*+DRIVER2 PULGADAS 1000W MAX. C115V, CBR15 MOD. ZJ05320 S: YFWK01439.	4,601.33
5211000047-00000-16-MEG-39146	ALTAVOZ DE 2 VIAS 15*+DRIVER2 PULGADAS 1000W MAX. C115V, CBR15 MOD. ZJ05320 S: YFWK01441.	4,601.33
5211000047-00000-16-MEG-39147	ALTAVOZ DE 2 VIAS 15*+DRIVER2 PULGADAS 1000W MAX. C115V, CBR15 MOD. ZJ05320 S: YFWJ01200.	4,601.33
5211000048-00225-13-MIC-33030	MICROFONO SHURE INALAMBRICO SERIE: IMA1034364.	0.00
5211000048-00225-13-MIC-33031	MICROFONO SHURE INALAMBRICO SERIE: ILJ0828160..	0.00
5211000048-00000-16-MIC-39250	SET MICROFONOS PARA BATERIA 7 PZAS. PGADRUNKIT7 SERIE: 30F0101625.	7,308.00
5211000048-00000-16-MIC-39219	MICROFONO PARA INSTRUMENTO INALAMBRICO WIRELESS MOD. BLX14/B98-K12 SERIE: 3PD2653345	7,950.83
5211000048-00000-16-MIC-39220	MICROFONO PARA INSTRUMENTO INALAMBRICO WIRELESS MOD. BLX14/B98-K12 SERIE: INH2828307.	7,950.83
5211000048-00000-16-MIC-39221	MICROFONO PARA INSTRUMENTO INALAMBRICO WIRELESS MOD. BLX14/B98-K12 SERIE: 3PD2653285.	7,950.83
5211000048-00000-16-MIC-39222	MICROFONO PARA INSTRUMENTO INALAMBRICO WIRELESS MOD. BLX14/B98-K12 SERIE: 3PC0870986.	7,950.83
5211000048-00000-16-MIC-39223	MICROFONO PARA INSTRUMENTO INALAMBRICO WIRELESS MOD. BLX14/B98-K12 SERIE: 3PD2653287.	7,950.83
5211000048-00000-16-MIC-39224	MICROFONO PARA INSTRUMENTO INALAMBRICO WIRELESS MOD. BLX14/B98-K12 SERIE: 3PD2653321.	7,950.83
5211000048-00000-16-MIC-39225	MICROFONO PARA INSTRUMENTO INALAMBRICO WIRELESS MOD. BLX14/B98-K12 SERIE: 3PC0871025.	7,950.83
5211000048-00000-16-MIC-39226	MICROFONO PARA INSTRUMENTO INALAMBRICO WIRELESS MOD. BLX14/B98-K12 SERIE: 3PC0871033.	7,950.83

5211000048-00000-16-MIC-39227	MICROFONO PARA INSTRUMENTO INALAMBRICO WIRELESS MOD. BLX14/B98-K12 SERIE: 3PD2653290.	7,950.83
5211000048-00000-16-MIC-39228	MICROFONO PARA INSTRUMENTO INALAMBRICO WIRELESS MOD. BLX14/B98-K12 SERIE: 3PD2653335.	7,950.83
5211000048-00000-16-MIC-39229	MICROFONO PARA INSTRUMENTO INALAMBRICO WIRELESS MOD. BLX14/B98-K12 SERIE: 3PD2653342.	7,950.83
5211000048-00000-16-MIC-39230	MICROFONO PARA INSTRUMENTO INALAMBRICO WIRELESS MOD. BLX14/B98-K12 SERIE: 3PD2653336.	7,950.83
5211000048-00000-16-MIC-39231	MICROFONO PARA INSTRUMENTO INALAMBRICO WIRELESS MOD. BLX14/B98-K12 SERIE: 3PC0871021.	7,950.83
5211000048-00000-16-MIC-39232	MICROFONO PARA INSTRUMENTO INALAMBRICO WIRELESS MOD. BLX14/B98-K12 SERIE: 30G2392211.	7,950.83
5211000048-00000-16-MIC-39233	MICROFONO PARA INSTRUMENTO INALAMBRICO WIRELESS MOD. BLX14/B98-K12 SERIE: 3PD2653327.	7,950.83
5211000048-00000-16-MIC-39234	MICROFONO PARA INSTRUMENTO INALAMBRICO WIRELESS MOD. BLX14/B98-K12 SERIE: 3OL1064898.	7,950.83
5211000048-00000-16-MIC-39235	MICROFONO PARA INSTRUMENTO INALAMBRICO WIRELESS MOD. BLX14/B98-K12 SERIE: 3PA0670454.	7,950.83
5211000048-00000-16-MIC-39236	MICROFONO PARA INSTRUMENTO INALAMBRICO WIRELESS MOD. BLX14/B98-K12 SERIE: 3PA1395508.	7,950.83
5211000048-00000-16-MIC-39237	MICROFONO PARA INSTRUMENTO INALAMBRICO WIRELESS MOD. BLX14/B98-K12 SERIE: 3PD2653399.	7,950.83
5211000048-00000-16-MIC-39238	MICROFONO PARA INSTRUMENTO INALAMBRICO WIRELESS MOD. BLX14/B98-K12 SERIE: 3OL1064794.	7,950.83
5211000048-00000-16-MIC-39239	MICROFONO PARA INSTRUMENTO INALAMBRICO WIRELESS MOD. BLX14/B98-K12 SERIE: 3OA0796595.	7,950.83
5211000048-00000-16-MIC-39240	MICROFONO PARA INSTRUMENTO INALAMBRICO WIRELESS MOD. BLX14/B98-K12 SERIE: 3PD2653301.	7,950.83
5211000048-00000-16-MIC-39241	MICROFONO PARA INSTRUMENTO INALAMBRICO WIRELESS MOD. BLX14/B98-K12 SERIE: 3PD2653389.	7,950.83
5211000048-00000-16-MIC-39242	MICROFONO PARA INSTRUMENTO INALAMBRICO WIRELESS MOD. BLX14/B98-K12 SERIE: 3OA0796605.	7,950.83
5211000048-00000-16-MIC-39243	MICROFONO PARA INSTRUMENTO INALAMBRICO WIRELESS MOD. BLX14/B98-K12 SERIE: 3PA0670550.	7,950.83
5211000048-00000-16-MIC-39085	MICROFONO PARA INSTRUMENTOS INALAMBRICO SHURE	1,860.83
5211000048-00000-16-MIC-39086	MICROFONO PARA INSTRUMENTOS INALAMBRICO SHURE	1,860.83
5211000048-00000-16-MIC-39087	MICROFONO PARA INSTRUMENTOS INALAMBRICO SHURE	1,860.83
5211000048-00000-16-MIC-39088	MICROFONO PARA INSTRUMENTOS INALAMBRICO SHURE	1,860.83
5211000048-00000-16-MIC-39089	MICROFONO PARA INSTRUMENTOS INALAMBRICO SHURE	1,860.83
5211000048-00000-16-MIC-39090	MICROFONO PARA INSTRUMENTOS INALAMBRICO SHURE	1,860.83
5211000048-00000-16-MIC-39091	MICROFONO PARA INSTRUMENTOS INALAMBRICO SHURE	1,860.83
5211000048-00000-16-MIC-39092	MICROFONO PARA INSTRUMENTOS INALAMBRICO SHURE	1,860.83
5211000048-00000-16-MIC-39093	MICROFONO PARA INSTRUMENTOS INALAMBRICO SHURE	1,860.83
5211000052-00000-14-MON-34296	MONITOR DELL DE 21.5." SERIE: CNOX89137287246PC528.	-284.56
5211000052-00000-14-MON-34318	MONITOR DELL DE 21.5" LED S: CNOX89J37287246PCHJB	-663.97
5211000052-00000-14-MON-34303	MONITOR DELL DE 21.5" LED SERIE: CNOX89J37287246PC62B.	-284.56
5211000052-00000-15-MON-37210	MONITOR LENOVO THINKVISION SERIE: V900VNA1.	559.20
5211000052-00000-15-	MONITOR LENOVO THINKVISION E1922 18.5 WIDE LED 1366X768	559.20

MON-37204	SERIE: V900VDBZ.	
5211000052-00000-15-MON-37202	MONITOR LENOVO THINKVISION E1922 18.5 WIDE LED 1366X768 SERIE: V900VNA3.	559.20
5211000052-00000-15-MON-37200	MONITOR LENOVO THINKVISION E1922 18.5 WIDE LED 1366X768 SERIE: V900DBE.	559.20
5211000052-00000-15-MON-37304	MONITOR LED DE 18.5 MARCA HP SERIE: 3CQ5140C8W	1,343.81
5211000052-00000-15-MON-37308	MONITOR LED DE 18.5 MARCA HP SERIE 3CQ5140C8Y	1,343.81
5211000052-00000-15-MON-37368	MONITOR LED HP PRODISPLAY P201 20" SERIE:6CM5191SQB.	852.53
5211000052-00000-15-MON-37336	MONITOR LED HP PRODISPLAY P201 20" SERIE: 6CM5032C9C.	852.53
5211000052-00000-15-MON-37390	MONITOR LED HP PRODISPLAY P201 20" SERIE: 6CM594268C.	852.53
5211000052-00000-15-MON-37510	MONITOR LE HP SERIE: 6CM4521BLT.	749.99
5211000052-00000-15-MON-37511	MONITOR LE HP SERIE: 6CM45219RL.	749.99
5211000052-00000-15-MON-37512	MONITOR LE HP SERIE: 6CM45219RN.	749.99
5211000052-00000-15-MON-37513	MONITOR LE HP SERIE: 6CM4521QBG.	749.99
5211000052-00000-15-MON-37514	MONITOR LE HP SERIE: 6CM4521QBL.	749.99
5211000052-00000-15-MON-37515	MONITOR LE HP SERIE: 6CM4521QBJ.	749.99
5211000052-00000-15-MON-37516	MONITOR LE HP SERIE: 6CM4521QMZ.	749.99
5211000052-00000-15-MON-37517	MONITOR LE HP SERIE: 6CM4521QBH.	749.99
5211000052-00000-15-MON-37518	MONITOR LE HP SERIE: 6CM4521QBK.	749.99
5211000052-00000-15-MON-37519	MONITOR LE HP SERIE: 6CM4521QMX.	749.99
5211000052-00000-15-MON-37520	MONITOR LE HP SERIE: 6CM4521QNO.	749.99
5211000052-00000-15-MON-37521	MONITOR LE HP SERIE: 6CM5032C9D.	749.99
5211000052-00000-15-MON-37522	MONITOR LE HP SERIE: 6CM45219BD.	749.99
5211000052-00000-15-MON-37523	MONITOR LE HP SERIE: 6CM5032BBW.	749.99
5211000052-00000-15-MON-37524	MONITOR LE HP SERIE: 6CM5032C9J.	749.99
5211000052-00000-15-MON-37345	MONITOR LED HP PRODISPLAY P201 SERIE: 6CM5032BBJ.	852.53
5211000052-00000-15-MON-37347	MONITOR LED HP PRODISPLAY P201 SERIE: 6CM5032BBL.	852.53
5211000052-00000-15-MON-37348	MONITOR LED HP PRODISPLAY P201 SERIE: 6CM5032C96.	852.53
5211000052-00000-15-MON-37349	MONITOR LED HP PRODISPLAY P201 SERIE: 6CM448209P.	852.53
5211000052-00000-15-MON-37350	MONITOR LED HP PRODISPLAY P201SERIE: 6CM5032BBF.	852.53
5211000052-00000-15-MON-37351	MONITOR LED HP PRODISPLAY P201 SERIE: 6CM5032BBQ.	852.53
5211000052-00000-15-MON-37306	MONITOR LED DE 18.5 MARCA HP SERIE: 3CQ5140C95	1,343.81
5211000052-00000-15-MON-37352	MONITOR LED HP PRODISPLAY P201 SERIE: 6CM5032BBP.	852.53

5211000052-00000-15-MON-37370	MONITOR LED HP PRODISPLAY P201 20" SERIE:6CM502026B.	852.53
5211000052-00000-15-MON-37388	MONITOR LED HP PRODISPLAY P201 20" SERIE: 6CM502014C	852.53
5211000052-00000-15-MON-37302	MONITOR LED DE 18.5 MARCA HP SERIE: 3CQ5140C8K	1,343.81
5211000052-00000-15-MON-37366	MONITOR LED HP PRODISPLAY P201 20" SERIE:6CM5020264.	852.53
5211000052-00000-15-MON-37620	MONITOR LED HP PRODISPLAY SERIE: 6CM45219Z6.	749.99
5211000052-00000-15-MON-37621	MONITOR LED HP PRODISPLAY SERIE: 6CM45219MJ.	749.99
5211000052-00000-15-MON-37622	MONITOR LED HP PRODISPLAY SERIE: 6CM4521QBC.	749.99
5211000052-00000-15-MON-37623	MONITOR LED HP PRODISPLAY SERIE: 6CM452026D.	749.99
5211000052-00000-15-MON-37624	MONITOR LED HP PRODISPLAY SERIE: 6CM4521BLV.	749.99
5211000052-00000-15-MON-37625	MONITOR LED HP PRODISPLAY SERIE: 6CM4520449.	749.99
5211000052-00000-15-MON-37626	MONITOR LED HP PRODISPLAY SERIE: 6CM45219MK.	749.99
5211000052-00000-15-MON-37627	MONITOR LED HP PRODISPLAY SERIE: 6CM45219MG.	749.99
5211000052-00000-15-MON-37628	MONITOR LED HP PRODISPLAY SERIE: 6CM45219RQ.	749.99
5211000052-00000-15-MON-37629	MONITOR LED HP PRODISPLAY SERIE: 6CM45219MH.	749.99
5211000052-00000-15-MON-37630	MONITOR LED HP PRODISPLAY SERIE: 6CM4521QBF.	749.99
5211000052-00000-15-MON-37631	MONITOR LED HP PRODISPLAY SERIE: 6CM532C9P.	749.99
5211000052-00000-15-MON-37632	MONITOR LED HP PRODISPLAY SERIE: 6CM50201W9.	749.99
5211000052-00000-15-MON-37633	MONITOR LED HP PRODISPLAY SERIE: 6CM52026F.	749.99
5211000052-00000-15-MON-37634	MONITOR LED HP PRODISPLAY SERIE: 6CM45219MF.	749.99
5211000052-00000-15-MON-37635	MONITOR LED HP PRODISPLAY SERIE: 6CM5032C9N.	749.99
5211000052-00000-15-MON-37322	MONITOR LED HP PRODISPLAY P201 DE 20" SERIE: 6CM502014G.	852.53
5211000052-00000-15-MON-37327	MONITOR LED HP PRODISPLAY P201DE 20" SERIE: 6CM5032C97.	852.53
5211000052-00000-15-MON-37329	MONITOR LED HP PRODISPLAY P201 DE 20" SERIE: 6CM5032BBG.	852.53
5211000052-00000-15-MON-37372	MONITOR LED HP PRODISPLAY P201 20" SERIE: 6CM5032C98.	852.53
5211000052-00000-15-MON-37332	MONITOR LED HP PRODISPLAY P201DE 20" SERIE: 6CM5032C99.	852.53
5211000052-00000-15-MON-37386	MONITOR LED HP PRODISPLAY P201 20" SERIE: 6CM5032BBK.	852.53
5211000052-00000-15-MON-37346	MONITOR LED HP PRODISPLAY P201SERIE: 6CM5032C9B.	852.53
5211000052-00000-15-MON-37362	MONITOR LED HP PRODISPLAY P201 20" SERIE: 6CM5032BBH.	852.53
5211000052-00000-15-MON-37363	MONITOR LED HP PRODISPLAY P201 DE 20" SERIE: 6CM5032C95.	852.53
5211000052-00000-15-MON-37364	MONITOR LED HP PRODISPLAY P201 DE 20" SERIE: 6CM504221S.	852.53
5211000052-00916-15-	MONITOR AOC DE LED S: HNDF61A016457	840.03



MON-38050		
5211000052-00945-15-MON-38035	MONITOR AOC COLOR NEGRO S: HNDP61A05953	840.03
5211000052-00912-15-MON-38033	MONITOR AOC DE 18.5" COLOR NEGRO S:HNDP61A016456	840.03
5211000052-00710-15-MON-38011	MONITOR SAMSUNG S: 22CPH4LG700159T MOD. 522E310HY	1,478.03
5211000052-00000-15-MON-37842	MONITOR MCA. HP I5 SERIE: CNC319QFDW	862.03
5211000052-00000-15-MON-38141	MONITOR HP SERIE: CNC319QF08.	862.03
5211000052-01249-16-MON-38263	MONITOR SAMSUNG DE 18.5" SERIE: 04CBHCKG901957N	1,260.78
5211000052-01249-16-MON-38280	MONITOR SAMSUNG DE 18.5" SERIE: 04CBHCLG600714L.	1,260.78
5211000052-01169-16-MON-38293	MONITOR HP DE 23.6" LED VGA, SERIE: 3CQ548311	3,452.68
5211000052-01169-16-MON-38295	MONITOR HP V241P DE 23.6 SERIE: 3CQ548330Z.	3,318.15
5211000052-00063-16-MON-44943	MONITOR A COLOR PARA VIDEO MCA. VORAGO DE 21.5" MOD. LED-W21-300 S: 566081521082 (OFICINA TESORERO)	1,731.11
5211000052-00000-16-MON-43855	MONITOR VORAGO LED W21-300 SERIE: 839041621071.	2,939.25
5211000052-00000-16-MON-43850	MONITOR VORAGO LED W21-300 SERIE: 839041621329.	2,939.25
5211000052-00000-16-MON-43843	MONITOR VORAGO LED W21-300 SERIE: 940051621218.	2,939.25
5211000052-00000-16-MON-43845	MONITOR VORAGO LED W21-300 SERIE: 940051621261.	2,939.25
5211000052-00000-16-MON-43852	MONITOR VORAGO LED W21-300 SERIE: 839041621289.	2,939.25
5211000052-00000-16-MON-43848	MONITOR VORAGO LED W21-300 SERIE: 839041621019.	2,939.25
5211000052-00000-16-MON-43869	MONITOR HP V244H SERIE: CNK6340Y61.	3,148.24
5211000052-00000-16-MON-43859	MONITOR HP V244 SERIE: CNK6340YF7.	6,247.57
5211000052-00000-16-MON-43861	MONITOR HP V244 SERIE: CNK6340Z98.	6,247.57
5211000052-00000-16-MON-43863	MONITOR HP V244 SERIE: CNK6340YF9.	6,247.57
5211000052-00000-16-MON-43865	MONITOR HP V244 SERIE: CNK6340Z97.	6,247.57
5211000052-00000-16-MON-43867	MONITOR HP V244 SERIE: CNK6340Y5J.	6,247.57
5211000052-00727-17-MON-45118	MONITOR BENQ LED MOD. GW2270 NEGRO SERIE: ETN7G014825L0.	2,136.33
5211000052-01503-17-MON-45211	MONITOR MCA GHIA COMPAGNO PANTALLA DE 18.5" LED SERIE:6HDHA1HA037176.	2,881.83
5211000052-01503-17-MON-45208	MONITOR MCA GHIA COMPAGNO PANTALLA DE 18.5" LED SERIE. 6HDH1HA037123.	2,881.83
5211000052-01503-17-MON-45214	MONITOR MCA GHIA COMPAGNO PANTALLA DE 18.5" LED SERIE:6HD1HA037156.	2,881.83
5211000052-00629-17-MON-45184	MONITOR AOC 18.5" SERIE: HNDP51A003394	2,818.80
5211000052-00880-17-MON-45180	MONITOR DELL SERIE: CN-OXJ5TR-72872-66F-CE6U-A00 COLOR NEGRO.	3,027.60
5211000052-00880-17-MON-45178	MONITOR DELL SERIE: CN-OXJ5TR-72872-66G AT913-A00 COLOR NEGRO.	3,027.60
5211000052-00000-17-MON-45201	MONITOR HP LG 18.5" SERIE: 3CQ54931L1.	5,385.63

5211000052-00000-10-MON-25147	MONITOR DE LCD MARCA EMACHINES S:ETQ3M0800103006BF54200	0.00
5211000052-00000-10-MON-25146	MONITOR DE LCD MARCA EMACHINES S:ETQ3M080010310B99F4200	0.00
5211000052-00152-08-MON-22285	MONITOR LCD HP 19" S: CNC8270RJZ.	0.00
5211000052-00153-08-MON-22332	MONITOR LCD HP 19" S: CNC8270RK4	0.00
5211000052-00152-08-MON-22290	MONITOR LCD HP 19" S: CNC8270RK5	0.00
5211000052-00153-08-MON-22336	MONITOR LCD HP 19" S: CNC8270RK8	0.00
5211000052-00152-08-MON-22291	MONITOR LCD HP 19" S: CNC8270RKG	0.00
5211000052-00153-08-MON-22337	MONITOR LCD HP 19" S: CNC8270RKK	0.00
5211000052-00152-08-MON-22284	MONITOR LCD HP 19" S: CNC8270RKN	0.00
5211000052-00152-08-MON-22283	MONITOR LCD HP 19" S: CNC8270RKS	0.00
5211000052-00153-08-MON-22334	MONITOR LCD HP 19" S: CNC8421KM5	0.00
5211000052-00153-08-MON-22333	MONITOR LCD HP 19" S: CNC8421KPO	0.00
5211000052-00153-08-MON-22338	MONITOR LCD HP 19" S: CNC8421KSZ	0.00
5211000052-00000-11-MON-31205	MONITOR MARCA EMACHINES DE "20" DE LCD S:ETQ3ZW0010500ZEE8C4300	0.00
5211000052-00000-11-MON-31206	MONITOR MARCA EMACHINES DE "20" DE LCD S:ETQ3ZW0015500ZE8C4300	0.00
5211000052-00000-13-MON-33571	MONITOR SAMSUNG DE 18.5" DE LED COLOR NEGRO S: ZUMLHTHD201749	0.00
5211000052-00000-13-MON-33572	MONITOR SAMSUNG DE 18.5" DE LED COLOR NEGRO S: ZUMLHTHD202088	0.00
5211000052-00000-13-MON-33573	MONITOR SAMSUNG DE 18.5" DE LED COLOR NEGRO S: ZUMLHTHD202162	0.00
5211000052-01589-13-MON-33257	MONITOR HP LV2011 20" LED LCD SERIE: CN301NVY4.	0.00
5211000052-00032-09-MON-23254	MONITOR LCD BENQ DE 20" COLOR NEGRO Y PLATA SERIE: ETL7910724SL0.	0.00
5211000052-00000-13-MON-33262	MONITOR LCD MCA. SAMSUNG MOD. 740NW SERIE: HA17HVZP439521L.	0.00
5211000052-00000-09-MON-22863	MONITOR SAMSUNG MOD. 920L14 DE 19" DE PLASMA SERIE: WJ19W9FQ11018SB.	0.00
5211000052-00000-09-MON-22869	MONITOR SAMSUNG SYNE MASTER 794V SERIE: AR17H9LQ800490YMX. (ESTA EN LA COMPUTADORA CON CLAVE DE INVENTARIO 12546).	0.00
5211000052-00950-09-MON-23435	MONITOR ACER DE 17" LCD, MOD. V173 BB, SERIE: ETLBN0C121937103D740B9.	0.00
5211000052-00950-09-MON-23434	MONITOR ACER DE 17" LCD MOD. V173 BB. SERIE: ETLBN0C1219370FEE640B9.	0.00
5211000052-00000-16-LCD-39244	MONITOR DOS VIAS 15" + DRIVER 2" 1000W MAX. SERIE: (21) MM01061.	4,533.67
5211000052-00000-16-LCD-39245	MONITOR DOS VIAS 15" + DRIVER 2" 1000W MAX. SERIE: (21) MN01009.	4,533.67
5211000052-00000-16-LCD-39246	MONITOR DOS VIAS 15" + DRIVER 2" 1000W MAX. SERIE: (21) MM01006.	4,533.67
5211000052-00000-16-LCD-39247	MONITOR DOS VIAS 15" + DRIVER 2" 1000W MAX. SERIE: (21) MN01003.	4,533.67
5211000052-00000-16-LCD-39248	MONITOR DOS VIAS 15" + DRIVER 2" 1000W MAX. SERIE: (21) ML01026.	4,533.67

5211000052-00000-16-LCD-39249	MONITOR DOS VIAS 15" + DRIVER 2" 1000W MAX. SERIE: (21) ML01016.	4,533.67
5211000052-00000-17-MON-45434	MONITOR MARCA GHIA MODELO INTEL CELERON M3150 SERIE: 2016171000326	3,163.42
5211000052-00000-17-MON-45432	MONITOR MARCA GHIA MODELO INTEL CELERON M3150 SERIE: 2016171000231	3,163.42
5211000052-00000-17-MON-45440	MONITOR MARCA GHIA MODELO INTEL CELERON M3150 SERIE: 2016171000328	3,163.42
5211000052-00000-17-MON-45436	MONITOR MARCA GHIA MODELO INTEL CELERON M3150 SERIE: 2016171000306	3,163.42
5211000052-00000-17-MON-45438	MONITOR MARCA GHIA MODELO INTEL CELERON M3150 SERIE: 2016171000313	3,163.42
5211000052-02568-17-MON-45333	MONITOR GHIA LED MG2016 19.5" WS HD NEGRO VGA/ BOCINAS ESTEREO SERIE:2016170201020.	3,778.23
5211000052-02568-17-MON-45331	MONITOR GHIA LED MG2016 19.5" WS HD NEGRO VGA/ BOCINAS ESTEREO SERIE:52016170202186.	3,778.23
5211000052-02568-17-MON-45329	MONITOR GHIA LED MG2016 19.5" WS HD NEGRO VGA/ BOCINAS ESTEREO SERIE: 52016170202573.	3,778.23
5211000052-00000-17-MON-45426	MONITOR AOC E970SWN LED 18.5 SERIE: ANIH51A005029.	5,449.29
5211000052-00000-17-MON-45428	MONITOR AOC E970SWN LED 18.5 SERIE: AOBH71A000065	5,449.29
5211000052-00000-17-MON-45372	MONITOR LED HP 23.8" VALUE V244H, RESOLUCION 1920 X 1080 HDMI, DVI, VGA NEGRO SERIE: CNK71210G5.	7,097.75
5211000052-00000-17-MON-45373	MONITOR LED HP 23.8" VALUE V244H, RESOLUCION 1920 X 1080 HDMI, DVI, VGA NEGRO SERIE: CNK7120SRH.	7,097.75
5211000052-00000-17-MON-45374	MONITOR LED HP 23.8" VALUE V244H, RESOLUCION 1920 X 1080 HDMI, DVI, VGA NEGRO SERIE: CNK71205QT	7,097.75
5211000052-00000-17-MON-45375	MONITOR LED HP 23.8" VALUE V244H, RESOLUCION 1920 X 1080 HDMI, DVI, VGA NEGRO SERIE: CNK7120TH1	7,097.75
5211000060-00000-11-PYT-31097	PROYECTOR BENQ MOD. MP515 S: PDL5A02199000.	0.00
5211000060-00109-07-PYT-20347	PROYECTOR DE CAÑON SONY SERIE: 7003002724.	0.00
5211000060-00000-13-PYT-33408	PROYECTOR EPSON DE 1600 LUMENES COLOR NEGRO SERIE: PUMF194811L.	0.00
5211000060-01716-07-PYT-18965	PROYECTOR EPSON MOD. EMP-S3 S: GM9G613807F COLOR PLATA CON BOLSA DE PROTECCION COLOR NEGRA	0.00
5211000060-01716-07-PYT-18966	PROYECTOR EPSON MOD. EMP-S3 S:GM9G613787F COLOR PLATA CON BOLSA DE PROTECCION COLOR NEGRA	0.00
5211000060-00111-07-PYT-20384	PROYECTOR SONY DE CAÑON MOD. ULP54 SERIE: 7032726747.	0.00
5211000060-00115-07-PYT-20409	PROYECTOR SONY MOD. VPLES4 SVGA SERIE: 7021876737.	0.00
5211000060-00000-12-PYT-32476	PROYECTOR SW 2500 LUMINES (CAÑON).	0.00
5211000060-00016-05--PYT-16658	VIDEO PROYECTOR DE 1400 ANSILUMENES SPVG CON ENTRADA PARA VIDEO Y CONTROL REMOTO, EPSON POWERLITE SERIE: FWDG4Y3987F.	0.00
5211000060-05395-07-PYT-20199	VIDEOPROYECTOR EPSON MOD. EMP-55 COLOR NEGRO CON MALETIN PROTECTOR NEGRO SERIE: JX4F788617L.	0.00
5211000060-05395-07-PYT-20200	VIDEOPROYECTOR EPSON MOD. EMP-55 COLOR NEGRO CON MALETIN PROTECTOR NEGRO SERIE: JX4F794719L.	0.00
5211000060-00138-08-PYT-22131	VIDEOPROYECTOR EPSON S6 2200 LUMENES S: LSTF888082L	0.00
5211000060-00000-15-PYT-37601	PROYECTOR 2700 MCA. EPSON SERIE: U3CK5100107.	2,916.66
5211000060-00000-15-PYT-37719	PROYECTOR EPSON SERIE: U3CK5100089.	2,916.66
5211000060-00000-15-PYT-37839	PROYECTOR LED HOMIHDTV COLOR BLANCO CON GRIS SERIE: PRO71003530.	2,916.66

5211000060-00084-07-PYT-19351	PROYECTOR EPSON POWERLITE 2000 ANSI LUMENES 800 X 600 SVGA 2.6 PARA PC Y MAC S: JX4F741847L	0.00
5211000060-00000-16-PYT-39256	PROYECTOR V11H544020V3LCD 4200 LUMENES POWER LITE 4750W MOD. H544A.	22,668.33
5211000060-00104-07-PYT-20294	CANON MCA. POWER LITE MOD. 77C MORE EPSON SERIE: JX8F7Y1499L.	0.00
5211000060-00480-04-PYT-14526	PROYECTOR PARA COMPUTADORA HP PAVILEON 5447 MARCA EPSON S:FCH63Y1827F COLOR GRIS.	0.00
5211000061-01705-07-PAN-18977	PANTALLA CON TRIPIE MCA. POLO DE 1.52 X 1.52 MTS. SKU P6406	0.00
5211000061-01705-07-PAN-18975	PANTALLA CON TRIPIE MOD. S62 DE .22 DE ALTO X 2.0 DE ANCHO X .32 DE LARGO	0.00
5211000061-01705-07-PAN-18976	PANTALLA CON TRIPIE MOD. S62 DE .22 DE ALTO X 2.0 DE ANCHO X .32 DE LARGO	0.00
5211000061-00000-10-PAN-25184	PANTALLA DE PARED PLEGABLE ELECTRICA	0.00
5211000061-03554-07-PAN-20194	PANTALLA DE PROYECCION 3 M 2.44 X 2.44 MTS. CON TRIPIE.	0.00
5211000061-03554-07-PAN-20195	PANTALLA DE PROYECCION 3 M 2.44 X 2.44 MTS. CON TRIPIE.	0.00
5211000061-03554-07-PAN-20196	PANTALLA DE PROYECCION 3 M 2.44 X 2.44 MTS. CON TRIPIE.	0.00
5211000061-03554-07-PAN-20197	PANTALLA DE PROYECCION 3 M 2.44 X 2.44 MTS. CON TRIPIE.	0.00
5211000061-00312-01-PAN-11496	PANTALLA DE PROYECCION DRAPER CONSUL CON TRIPIE DE 1.78 X 1.78 CMS.	0.00
5211000061-00000-11-PAN-31098	PANTALLA MOD. STAR DRAPER DE 1.78 A 1.78 MTS.	0.00
5211000061-00160-08-PAN-22354	PANTALLA PARA PROYECTOR DE TRIPIE MARCA PRAPER	0.00
5211000061-T0424-01-PAN-12265	PANTALLA TRIPIE 214 X 214 MOD. DIPLOMAT. (SE ENCUENTRA EN LA SALA DE CABILDO).	0.00
5211000061-00000-06-PAN-18341	PANTALLA DE PROYECCION.	0.00
5211000061-00000-06-PAN-18340	PANTALLA DE PROYECCION.	0.00
5211000061-00000-12-PAN-32475	PANTALLA 1.52 X 1.52 CMS.	0.00
5211000061-00098-07-PAN-20253	PANTALLA DE TRIPIE DE 1.78 X 1.78 CMS.	0.00
5211000061-00000-16-PAN-39257	PANTALLA 4.06 X 3.05 MARCO, SOPORT TELA (BACK) ESTUCHE PFF200B MCA. RED LEAF.	16,781.33
5211000078-00000-11-MCP-31431	REPRODUCTOR CD DE DOBLE TRANSPORTE MCA. GEMINI, MOD. CDMP-6000, SERIE: 5311211005295.	0.00
5211000078-01010-05-MCP-16456	REPRODUCTOR DE DOBLE CD DENOM.	0.00
5211000086-00000-11-TVI-31935	T.V. DE 32 DE PULG. SAMGUNG HD S:Z4B23CFB704396Y	0.00
5211000086-04031-01-TVI-12086	TELEVISOR DE 14" LG SERIE: 012RMO01261 MOD. CP-14F60.	0.00
5211000086-00109-07-TVI-20358	TELEVISOR SMSUNG SERIE: AGAV3CAPB0U54.	0.00
5211000086-00037-05-TVI-16187	TELEVISOR SONY MOD. KV21FM120 MONO WEGA COLOR PLATA S:35664605.	0.00
5211000086-00618-16-TVI-38131	PANTALLA DE 32" MCA. SEIKI SERIE: DE32HX510000455.	1,542.80
5211000086-00618-16-TVI-38132	PANTALLA DE 32" MCA. SEIKI SERIE: DE32HX510000454.	1,542.80
5211000086-00618-16-TVI-38133	PANTALLA DE 32" MCA. SEIKI SERIE: DE32HX510000462.	1,542.80
5211000086-00618-16-	PANTALLA DE 32" MCA. SEIKI SERIE: DE32HX510000447.	1,542.80

TVI-38135		
5211000086-00618-16-TV-38134	PANTALLA DE 32" MCA. SEIKI SERIE: DE32HX510000448.	1,542.80
5211000086-00000-17-TV-45247	PANTALLA LED SMART TV MCA. SAMSUNG DE 48" MOD: UN48J5200AFXZX SERIE: 04QB3CVJ403866T.	16,460.00
5211000092-00000-16-ATR-44960	ATRIL WENGER PARA PARTITURAS BRAVO MUSIC STAND.	2,627.78
5211000092-00000-16-ATR-44961	ATRIL WENGER PARA PARTITURAS BRAVO MUSIC STAND.	2,627.78
5211000092-00000-16-ATR-44962	ATRIL WENGER PARA PARTITURAS BRAVO MUSIC STAND.	2,627.78
5211000092-00000-16-ATR-44963	ATRIL WENGER PARA PARTITURAS BRAVO MUSIC STAND.	2,627.78
5211000092-00000-16-ATR-44965	ATRIL WENGER PARA PARTITURAS BRAVO MUSIC STAND.	2,627.78
5211000092-00000-16-ATR-44966	ATRIL WENGER PARA PARTITURAS BRAVO MUSIC STAND.	2,627.78
5211000092-00000-16-ATR-44967	ATRIL WENGER PARA PARTITURAS BRAVO MUSIC STAND.	2,627.78
5211000092-00000-16-ATR-44968	ATRIL WENGER PARA PARTITURAS BRAVO MUSIC STAND.	2,627.78
5211000092-00000-16-ATR-44964	ATRIL WENGER PARA PARTITURAS BRAVO MUSIC STAND.	2,627.78
5211000092-00000-16-ATR-44954	ATRIL WENGER PARA PARTITURAS BRAVO MUSIC STAND.	2,627.78
5211000092-00000-16-ATR-44955	ATRIL WENGER PARA PARTITURAS BRAVO MUSIC STAND.	2,627.78
5211000092-00000-16-ATR-44956	ATRIL WENGER PARA PARTITURAS BRAVO MUSIC STAND.	2,627.78
5211000092-00000-16-ATR-44957	ATRIL WENGER PARA PARTITURAS BRAVO MUSIC STAND.	2,627.78
5211000092-00000-16-ATR-44958	ATRIL WENGER PARA PARTITURAS BRAVO MUSIC STAND.	2,627.78
5211000092-00000-16-ATR-44959	ATRIL WENGER PARA PARTITURAS BRAVO MUSIC STAND.	2,627.78
5211000092-00000-16-ATR-44969	ATRIL WENGER PARA PARTITURA PEFACE CONDUCTOR STAND DOBLE PATA.	4,002.78
5211000092-00000-16-ATR-44970	ATRIL WENGER PARA PARTITURA PEFACE CONDUCTOR STAND DOBLE PATA.	4,002.78
5211000093-00674-15-SON-37999	SONÓMETRO MOD. HER-402 SERIE: 15059.	1,290.18
5211000093-00674-15-SON-38000	SONÓMETRO MOD. HER-402 SERIE: 13727.	1,290.18
5211000094-00163-08-MEZ-22374	MEZCLADORA DE AUDIO 14 C AMPLIFICADOR YAMAHA MOD. EMX5014C S: UCCN-J01110	0.00
5211000094-00000-12-MEZ-32588	MEZCLADORA DE AUDIO DE 8 CANALES MCA. BEHRINGER MOD. XENYXX1204U513, SERIE:51206067A0H.	0.00
5211000094-00000-12-MEZ-32593	MEZCLADORA DE AUDIO MCA. YAMAHA MOD. MG124C SERIE: UCCRY01243	0.00
5211000094-00522-04-MEZ-14581	MEZCLADORA MACKI DE 6 CANALES SERIE: 21HC22591.	0.00
5211000094-00000-16-MEZ-39152	MEZCLADORA 32 CANALES EFECT. DIGITALES EQ. CONEX. MODELO MGP32X SERIE: UCW101010.	17,931.67
5211000094-00000-16-MEZ-45088	COMBO PARA BAJO ELECTRICO GALLIEN KRUEGE MB SERIE: JD1505C05106474.	9,087.41
		<b>713,004.08</b>
5231000011-00109-07-CVD-20357	CAMARA DE VIDEO DIGITAL CANNON MOD. FS-300 SERIE: P05FME78910.	0.00
5231000011-00000-10-CVD-25168	VIDEOCAMARA HANDYCAM DE 32" SERIE:960399	0.00

5231000011-00160-08-CVD-22356	CAMARA DE VIDEO PANASONIC MOD. SDR-S7 PLK S: D8HE00374	0.00
5231000011-00000-11-CVD-31665	CÂMARA DE VIDEO SONY HANDYCAM SERIE: 1834257.	0.00
5231000011-01695-13-CVD-33353	VIDEOCAMARA DIGITAL XF100 MCA. CANON SERIE: 3026322001.	0.00
5231000011-01025-13-CVD-33392	VIDEO CAMARA SONY MOD. HXR-MC2000N S: SO10416516-9	0.00
5231000011-00000-16-CVD-39316	MICROCAMARA INALAMBRICA UNIFI VIDEO, 720P HD MODELO UVC MICRO MCA. UBIQUITI NETWORKS, COLOR BCO. SERIE: 44D9E79502E5.	1,889.83
5231000011-00000-16-CVD-39317	MICROCAMARA INALAMBRICA UNIFI VIDEO, 720P HD MODELO UVC MICRO MCA. UBIQUITI NETWORKS, COLOR BCO. SERIE: 44D9E795036D.	1,889.83
5231000011-00000-16-CVD-39318	MICROCAMARA INALAMBRICA UNIFI VIDEO, 720P HD MODELO UVC MICRO MCA. UBIQUITI NETWORKS, COLOR BCO. SERIE: 44D9E795035F.	1,889.83
5231000011-00000-16-CVD-39319	MICROCAMARA INALAMBRICA UNIFI VIDEO, 720P HD MODELO UVC MICRO MCA. UBIQUITI NETWORKS, COLOR BCO. SERIE: 44D9E79502F2.	1,889.83
5231000011-00000-16-CVD-39320	MICROCAMARA INALAMBRICA UNIFI VIDEO, 720P HD MODELO UVC MICRO MCA. UBIQUITI NETWORKS, COLOR BCO. SERIE: 44D9E79502DD.	1,889.83
5231000011-00000-16-CVD-39255	CAMARA DE VIDEO PROFESIONAL HD CANNON XA30 SERIE: 022232000256.	23,954.00
5231000012-00000-11-CFO-31254	CAMARA FOTOGRAFICA SONY CYBERSHOTE MOD. DSC-S1900 S:501-5082561-D	0.00
5231000012-00000-11-CFO-31255	CAMARA FOTOGRAFICA SONY CYBERSHOTE MOD.DSC-S1900 S:5049005-9	0.00
5231000012-00146-08-CFO-22183	CAMARA DIGITAL SONY CYBERT SHOT MOD. V130 S: 8321464	0.00
5231000012-00098-07-CFO-20263	CAMARA FOTOGRAFICA CAM DIG BENQ DC640/6 PMXCCD ZM OP3X& DIGAX16MB/LCD 2.5/AA NEGRO SERIE:XHKO70261999.	0.00
5231000012-00098-07-CFO-20261	CAMARA FOTOGRAFICA CAM DIG BENQ DC640/6 PMXCCD ZM OP3X& DIGAX16MB/LCD 2.5/AA NEGRO SERIE:XHKO70262423 MCA. GENIUS SMPIXELES.	0.00
5231000012-00098-07-CFO-20257	CAMARA FOTOGRAFICA CAM DIG BENQ DC640/6 PMXCCD ZM OP3X& DIGAX16MB/LCD 2.5/AA NEGRO SERIE:XHKO70262425 MCA. GENIUS SMPIXELES	0.00
5231000012-00098-07-CFO-20264	CAMARA FOTOGRAFICA CAM DIG BENQ DC640/6 PMXCCD ZM OP3X& DIGAX16MB/LCD 2.5/AA NEGRO SERIE:XHKO70262425 MCA. GENIUS SMPIXELES.	0.00
5231000012-00098-07-CFO-20260	CAMARA FOTOGRAFICA CAM DIG BENQ DC640/6 PMXCCD ZM OP3X& DIGAX16MB/LCD 2.5/AA NEGRO SERIE:XHKO70262430 MCA. GENIUS SMPIXELES.	0.00
5231000012-00098-07-CFO-20262	CAMARA FOTOGRAFICA CAM DIG BENQ DC640/6 PMXCCD ZM OP3X& DIGAX16MB/LCD 2.5/AA NEGRO SERIE:XHKO70263295 MCA. GENIUS SMPIXELES.	0.00
5231000012-00098-07-CFO-20259	CAMARA FOTOGRAFICA CAM DIG BENQ DC640/6 PMXCCD ZM OP3X& DIGAX16MB/LCD 2.5/AA NEGRO SERIE:XHKO70263297 MCA. GENIUS SMPIXELES.	0.00
5231000012-00000-11-CFO-31666	CÂMARA FOTÔGRAFICA CANNON DIGITAL DE 12 M.P. SERIE: 27206400476.	0.00
5231000012-00000-09-CFO-22850	CAMARA DIGITAL FOTOGRAFICA MOD. 2210 MCA. SAMSUNG SERIE: A00LC90Q900918L.	0.00
5231000012-00000-09-CFO-22849	CAMARA DIGITAL FOTOGRAFICA MOD. 2210 MCA. SAMSUNG SERIE: A00LC90QB00975E.	0.00
5231000012-01696-13-CFO-33327	CÂMARA DIGITAL NIKON REFLEX MOD. D3200 LK COLOR NEGRO SERIE: 3256802.	0.00
5231000012-01790-07-CFO-20171	CAMARA DIGITAL SONY DE 12 MEGAPIXELS MOD. DSC-5700 S:0483333	0.00

5231000012-01712-11-CFO-31438	CÁMARA FOTOGRAFICA DIGITAL MCA. CANNON MOD. POWER SHOT A490 SERIE: 102062016442.	0.00
5231000012-01172-13-CFO-33154	CÁMARA FOTOGRAFICA DIGITAL MCA. NIKON MOD. COOLPIX S6200SERIE: 32127072 16.1 MP COLOR ROJO, CABLE USB, CABLE AUDIO Y VIDEO	0.00
5231000012-01172-13-CFO-33153	CÁMARA FOTOGRAFICA DIGITAL MCA. SONY CIBERSHOT SDA-FT1 16.1 MP SERIE: 000005011952, COLOR ROJO C/ CABLE USB, TOMA CORRIENTE Y CARG	0.00
5231000012-00000-11-CFO-31621	CÁMARA FOTOGRAFICA MCA. FUJIFILM MOD. FFX-52950-USC SERIE: HD63830.	0.00
5231000012-00084-07-CFO-19352	CAMARA DIGITAL BENQ C740 RESOLUCION 7 MEGAPIXELES 9 MB ZOOM 3X/4X PANTALLA LCD 2.5" PUERTO P/USB MEMORIA SD DE 2 GB.S:JD8C60132102	0.00
5231000012-00143-08-CFO-22156	CAMARA DIGITAL SONY DE 8.1 MEGA PÍXELES, MEMORIA MOD.DSC-W130/BC-E-33 S: 8340136	0.00
5231000012-00143-08-CFO-22155	CAMARA DIGITAL SONY DE 8.1 MEGA PÍXELES, MEMORIA MOD.DSC-W130/BC-E-33 S: 501-8331708G	0.00
5231000012-00000-14-CFO-33842	CÁMARA FOTOGRAFICA OLYMPUS T-110 SERIE: ECUAD3744.	0.00
5231000012-00000-14-CFO-34427	CAMARA FOTOGRAFICA DIGITAL MARCA NIKON MOD. D5200 18-55 VRKIT S:2501286 19614763	0.00
5231000012-00000-14-CFO-34426	CAMARA FOTOGRAFICA DIGITAL MARCA NIKON MOD. D5200 18-55 VRKIT S:2723656 20455139	0.00
5231000012-00000-14-CFO-34428	CAMARA FOTOGRAFICA DIGITAL MARCA CANON MOD. EOS REBEL T5I DS126431 S:132032012794	0.00
5231000012-00000-14-CFO-33862	CÁMARA DIGITAL SAMSUNG MOD. WB50F SERIE: A9QEC9AF300AQQA.	0.00
5231000012-01734-11-CFO-31432	CÁMARA FOTOGRAFICA CANNON DE 10.0 M PÍXELES MOD. POWER SHOT A490 COLOR GRIS CON NEGRO SERIE: 102062016436.	0.00
5231000012-00000-16-CFO-44897	CÁMARA FOTOGRAFICA CANON MOD. POWERSHOT SX420IS COLOR ROJO SERIE: 242061000037.	3,595.13
5231000012-00000-16-CFO-44895	CÁMARA FOTOGRAFICA CANON MOD. POWERSHOT SX420IS COLOR ROJO SERIE: 242061000012.	3,595.13
5231000012-00000-16-CFO-44898	CÁMARA FOTOGRAFICA CANON MOD. POWERSHOT SX420IS COLOR ROJO SERIE: 242061000315.	3,595.13
5231000012-00000-16-CFO-44896	CÁMARA FOTOGRAFICA CANON MOD. POWERSHOT SX420IS COLOR ROJO SERIE: 2420610062227.	3,595.13
5231000012-00000-16-CFO-44893	CÁMARA FOTOGRAFICA CANON MOD. POWERSHOT SX420IS COLOR ROJO SERIE: 242061006216.	3,595.13
5231000012-00000-16-CFO-44899	CÁMARA FOTOGRAFICA CANON MOD. POWERSHOT SX420IS COLOR ROJO SERIE: 242061000346.	3,595.13
5231000012-00000-16-CFO-39254	CAMARA FOTOGRAFICA PROFESIONAL MODELO D7200 MCA. NIKON SERIE: 2561907.	18,676.00
5231000012-00000-16-CFO-45090	CÁMARA FOTOGRAFICA MCA. CANON EOS REBEL SERIE: 272074018069 COLOR NEGRO.	4,594.89
5231000012-00417-17-CFO-45197	LENTE PARA CAMARA CANON 18-55 MM, ORIGINAL. MODELO EFS-1855.	4,192.75
5231000012-00826-17-CFO-45129	CAMARA DIGITAL CANON DS126621 COLOR NEGRO SERIE: 062070120337.	9,341.87
5231000012-00000-17-CFO-45270	CAMARA ACTION PRO 10 1080P ULTRAHD.	2,750.01
5231000012-00000-17-CFO-45269	CAMARA ACTION PRO 10 1080P ULTRAHD.	2,750.01
5231000012-03156-17-CFO-45460	CAMARA FOTOGRAFICA MARCA CANON POWER SHOT MODELO ELPH19015 SERIE: 442061017708	5,737.11
5231000012-03156-17-CFO-45463	CAMARA FOTOGRAFICA MARCA CANON POWER SHOT MODELO ELPH19015 SERIE: 502062016766	5,737.12
5231000012-03156-17-CFO-45464	CAMARA FOTOGRAFICA MARCA CANON POWER SHOT MODELO ELPH19015 SERIE: 222061007807	5,737.12
5231000012-03156-17-CFO-45465	CAMARA FOTOGRAFICA MARCA CANON POWER SHOT MODELO ELPH19015 SERIE: 442061001160	5,737.12

5231000012-03156-17-CFO-45466	CAMARA FOTOGRAFICA MARCA CANON POWER SHOT MODELO ELPH19015 SERIE: 462061001772	5,737.12
5231000012-03156-17-CFO-45467	CAMARA FOTOGRAFICA MARCA CANON POWER SHOT MODELO ELPH19015 SERIE: 482062004164	5,737.12
5231000012-03156-17-CFO-45462	CAMARA FOTOGRAFICA MARCA CANON POWER SHOT MODELO ELPH19015 SERIE: 482061000002	5,737.11
5231000012-03156-17-CFO-45461	CAMARA FOTOGRAFICA MARCA CANON POWER SHOT MODELO ELPH19015 SERIE: 482062004465	5,737.11
5231000018-00000-12-DEC-32587	DECODIFICADOR INTERFACE MCA. COMMON DUB DE 8 CANALES MCA. BEHRINGER SERIE: MOZCAM3EA2797.	0.00
5231000019-01025-13-BPC-33394	BATERIA NP-F970 SERIE L MARCA SONY	0.00
5231000020-01695-13-FSH-33354	FLASH NIKON SB-400 SPEEDLIGHT COLOR NEGRO.	0.00
5231000025-01025-13-LPC-33393	LAMPARA HVL-LBPB MARCA SONY	0.00
		<b>143,176.43</b>
5291000007-05768-02-IMU-12366	ARPA VERACRUZANA 36 CDAS. MOD. +404.	0.00
5291000013-00095-07-IMU-20179	BOMBO SINFONICO CON BASE	0.00
5291000013-00000-16-IMU-39073	BOMBO CON PEDAL 22" BLANCO.	6,180.00
5291000031-00000-06-IMU-18072	CLARINETE EN BB ESTANDAR SILVERTONE	0.00
5291000031-00000-06-IMU-18073	CLARINETE EN BB ESTANDAR SILVERTONE	0.00
5291000031-00024-05-IMU-16762	CLARINETE SILVERTONE.	0.00
5291000031-00000-16-IMU-38943	CLARINETE YAMAHA ESTANDAR DE RESINA EN Bb- SERIE: M35555.	6,581.26
5291000031-00000-16-IMU-38944	CLARINETE YAMAHA ESTANDAR DE RESINA EN Bb- SERIE: M35541	6,581.26
5291000031-00000-16-IMU-39007	CLARINETE YAMAHA ESTANDARD DE RESINA EN Bb- SERIE: M35587.	6,581.26
5291000031-00000-16-IMU-39008	CLARINETE YAMAHA ESTANDARD DE RESINA EN Bb- SERIE: M35529.	6,581.26
5291000031-00000-16-IMU-39009	CLARINETE YAMAHA ESTANDARD DE RESINA EN Bb- SERIE: M35548	6,581.26
5291000031-00000-16-IMU-39010	CLARINETE YAMAHA ESTANDARD DE RESINA EN Bb- SERIE: M33798.	6,581.26
5291000036-00000-10-IMU-25158	JUEGO DE CONGAS LP 646 VSB	0.00
5291000036-00000-10-IMU-25165	PRACTICADOR LP CONGA 825	0.00
5291000036-00000-16-IMU-39061	CONGA LP CLASSIC QUINTO 11 MAD. NATURAL.	7,830.00
5291000036-00000-16-IMU-39075	CONGA LP CLASSIC QUINTO 11 MADERA NATURAL.	7,830.00
5291000036-00000-16-IMU-39062	CONGA LP CLASSIC TUMBADORA 12 1/2 MAD. NATURAL	8,700.00
5291000036-00000-16-IMU-39063	CONGA LP CLASSIC 11 3/4- MAD. NATURAL	8,700.00
5291000036-00000-16-IMU-39064	CONGA LP CLASSIC 11 3/4- MAD. NATURAL	8,700.00
5291000036-00000-16-IMU-39111	CONGA LP CLASSIC TUMBADORA 12 1/2 MADERA NATURAL.	8,700.00
5291000037-00024-05-IMU-16985	CONTRABAJO 3/4 GROSSELIEND.	0.00
5291000037-00024-05-	CONTRABAJO 4/4 GROSSELIEND.	0.00



IMU-16984		
5291000037-00151-08- IMU-22254	CONTRABAJO 4/4 SERIE: BB004 MCA. POLATINO.	0.00
5291000037-T0176-02- IMU-03683	CONTRABAJO STRAD. 4/4 TAPA Y FONDO TRIPLAY CON ARCO Y FUNDA 50/1.	0.00
5291000037-00000-16- IMU-38985	BAJO ELECTRONICO YAMAHA TRB 4 CUERDAS TRBX BL SERIE: HMM083256.	2,490.75
5291000037-00000-16- IMU-38986	BAJO ELECTRONICO YAMAHA TRB 4 CUERDAS TRBX BL SERIE: HMM163126.	2,490.75
5291000037-00000-16- IMU-38987	BAJO ELECTRICO YAMAHA 5 CUERDAS ACTIVO C /PRESET SERIE: HMM133016.	4,920.74
5291000037-00000-16- IMU-38988	BAJO ELECTRICO YAMAHA 5 CUERDAS ACTIVO C /PRESET SERIE: HMM163206.	4,920.74
5291000037-00000-16- IMU-39058	CONTRABAJO 1/2 HOFNER ALFRED STINGL C/EST. SERIE: R1010-0703.	20,010.00
5291000037-00000-16- IMU-39059	CONTRABAJO 3/4 HOFNER ALFRED STINGL C/ EST. SERIE: 50418-0705.	20,010.00
5291000037-00000-16- IMU-39060	CONTRABAJO 3/4 HOFNER ALFRED STINGL C/ EST. SERIE: 50418-0706.	20,010.00
5291000037-00000-16- IMU-39031	CONTRABAJO SILENT YAMAHA MOD. SLB-100 SERIE: 003331.	53,993.25
5291000046-00058-06- IMU-18008	FLAUTAS TRANSVERSAL INTERMEDIA.	0.00
5291000046-00151-08- IMU-22246	FLAUTA PICOLO ESTANDAR DE METAL SILVERTONE SERIE: 060232-PO	0.00
5291000046-00000-16- IMU-38935	FLAUTA TRANSVERSAL INTERMEDIA ESTANDARD PLATEADA YAMAHA SERIE: J75000.	6,423.30
5291000046-00000-16- IMU-38936	FLAUTA TRANSVERSAL INTERMEDIA ESTANDARD PLATEADA YAMAHA SERIE: J74977.	6,423.30
5291000046-00000-16- IMU-38937	FLAUTA TRANSVERSAL INTERMEDIA ESTANDARD PLATEADA YAMAHA SERIE: J73901	6,423.30
5291000046-00000-16- IMU-38938	FLAUTA TRANSVERSAL INTERMEDIA ESTANDARD PLATEADA YAMAHA SERIE: J74916	6,423.30
5291000046-00000-16- IMU-39005	FLAUTA TRANSVERSAL INTERMEDIA ESTANDARD PLATEADA YAMAHA SERIE: J75013.	6,423.30
5291000046-00000-16- IMU-39006	FLAUTA TRANSVERSAL INTERMEDIA ESTANDARD PLATEADA YAMAHA SERIE: J75084.	6,423.30
5291000046-00000-16- IMU-38939	FLAUTA PICCOLO STANDARD DE RESINA YAMAHA SERIE: 140131.	8,093.25
5291000046-00000-16- IMU-38940	FLAUTA PICCOLO STANDARD DE RESINA YAMAHA SERIE: 140127.	8,093.25
5291000051-00000-16- IMU-38983	GUIARRA ELECTROACUSTICA CUERDAS METALICAS YAMAHA SERIE: HKY050111.	4,988.25
5291000051-00000-16- IMU-38984	GUIARRA ELECTROACUSTICA CUERDAS METALICAS YAMAHA SERIE: HLY020141.	4,988.25
5291000051-00000-16- IMU-39104	GUIARRA ELECTROACUSTICA YAMAHA NCX900 SERIE: HMJ150055.	10,455.75
5291000051-00000-16- IMU-38981	GUIARRA ELECTROACUSTICA YAMAHA CUERDAS NYLON SERIE: HKZ130600.	10,455.75
5291000051-00000-16- IMU-38982	GUIARRA ELECTROACUSTICA YAMAHA CUERDAS NYLON SERIE: HLP110711.	10,455.75
5291000051-00000-16- IMU-39105	GUIARRA ELECTROACUSTICA YAMAHA NEGRA SERIE: HLL180778.	10,455.75
5291000051-00000-16- IMU-39103	GUIARRA ELECTROACUSTICA YAMAHA NCX900 SERIE: HLP090293.	10,455.83
5291000071-T0232-99- IMU-10142	MARINBA DE 542 OCTAVAS	0.00
5291000071-00000-16- IMU-39074	MARIMBA GRANDE DE CONCIERTO DE 5 1/2 OCTAVAS Y SET DE BOLILLOS DE 12PZAS V-CEM11S.	36,693.33
5291000077-00000-06- IMU-18071	OBOE CONSERVATORIO SILVERTONE	0.00

5291000077-00000-16- IMU-38941	OBOE SIMPLIFICADO SEMI-AUTOMATICO RESINA ABS YAMAHA MOD. YOB-241 S: 21056578	21,937.50
5291000077-00000-16- IMU-38942	OBOE SIMPLIFICADO SEMI-AUTOMATICO RESINA ABS YAMAHA MOD. YOB-241 S: 21056579.	21,937.50
5291000077-00000-16- IMU-39032	OBOE SIMPLIFICADO SEMI-AUTOMATICO RESINA ABS YAMAHA SERIE: 056587.	21,937.50
5291000083-00024-05- IMU-16761	PIANO YAMAHA CLARINOVA CLP 150 CON TABURETE, SERIE: NTCLM01279.	0.00
5291000083-00151-08- IMU-22260	PIANO DIGITAL CASIO CDP 100 S:562713-0208	0.00
5291000083-00151-08- IMU-22259	PIANO DIGITAL CASIO CDP-100 SERIE: 562775-0021	0.00
5291000083-00000-16- IMU-39021	PIANO PORTABLE GRANS YAMAHA CON PA150 SERIE: YCWN01034 CON FUNDA REFORZADA PARA PIANO DGX660.	17,520.00
5291000083-00000-16- IMU-38945	PIANO ELECTRICO CLAVINOVA YAMAHA CLP525R SERIE: YCWM01039.	20,884.50
5291000083-00000-16- IMU-38946	PIANO ELECTRICO CLAVINOVA YAMAHA CLP525R SERIE: YCWM01038.	20,884.50
5291000083-00000-16- IMU-38947	PIANO ELECTRICO CLAVINOVA YAMAHA CLP525R SERIE: YCWM01037.	20,884.50
5291000083-00000-16- IMU-38948	PIANO ELECTRICO CLAVINOVA YAMAHA CLP525R SERIE: YCWM01036.	20,884.50
5291000083-00000-16- IMU-39033	PIANO CLAVINOVA YAMAHA CVP701B SERIE: YCWM01053.	40,493.26
5291000086-00096-07- IMU-20180	PAR DE PLATILLOS DE 18 "SABIAN	0.00
5291000087-00655-10- PDM-23655	PODIUM DE ACERO INOXIDABLE PUBLIDO MED: 1.20 X .60 CMS.	3,074.00
5291000087-00526-10- PDM-23654	PODIUM DE ACERO INOXIDABLE Y MADERA MED: 1.20 X .60 CMS.	5,034.40
5291000094-05768-02- IMU-12365	SAXOFON BARITONO MIB CONN ARTIST. SYMPHONIC MOD. 11M.	0.00
5291000094-00000-16- IMU-39000	SAX ALTO ESTANDAR LLAVES NIQUELADAS YAMAHA SERIE:M35033.	13,331.25
5291000094-00000-16- IMU-39001	SAX ALTO ESTANDAR LLAVES NIQUELADAS YAMAHA SERIE:M32206	13,331.25
5291000094-00000-16- IMU-39002	SAX ALTO ESTANDAR LLAVES NIQUELADAS YAMAHA SERIE:M35873.	13,331.25
5291000094-00000-16- IMU-39003	SAX ALTO ESTANDAR LLAVES NIQUELADAS YAMAHA SERIE:M36087.	13,331.25
5291000094-00000-16- IMU-38995	SAX TENOR ESTANDAR LLAVES NIQUELADAS YAMAHA SERIE: M25296.	18,393.75
5291000094-00000-16- IMU-38996	SAX TENOR ESTANDAR LLAVES NIQUELADAS YAMAHA SERIE: M25288.	18,393.75
5291000094-00000-16- IMU-38997	SAX TENOR ESTANDAR LLAVES NIQUELADAS YAMAHA SERIE: M26118.	18,393.75
5291000094-00000-16- IMU-38998	SAX TENOR ESTANDAR LLAVES NIQUELADAS YAMAHA SERIE: M23065.	18,393.75
5291000094-00000-16- IMU-38999	SAX TENOR ESTANDAR LLAVES NIQUELADAS YAMAHA SERIE: M26121.	18,393.75
5291000094-00000-16- IMU-39004	SAX BARITONO INTERMEDIO YAMAHA SERIE: 041393.	70,875.00
5291000097-00000-16- IMU-39022	SORDINA PARA TROMPETAS YAMAHA	2,024.33
5291000097-00000-16- IMU-39023	SORDINA PARA TROMPETAS YAMAHA	2,024.33
5291000097-00000-16- IMU-39024	SORDINA PARA TROMPETAS YAMAHA	2,024.33
5291000097-00000-16- IMU-39025	SORDINA PARA TROMPETAS YAMAHA	2,024.33
5291000097-00000-16-	SORDINA PARA TROMPETAS YAMAHA	2,024.33

IMU-39026		
5291000097-00000-16- IMU-39027	SORDINA PARA TROMPETAS YAMAHA	2,024.33
5291000097-00000-16- IMU-39028	SORDINA PARA TROMPETAS YAMAHA	2,024.33
5291000099-00000-10- IMU-25149	TAMBORAS MTA-1ST	0.00
5291000099-00000-10- IMU-25150	TAMBORAS MTA-1ST	0.00
5291000101-00000-10- IMU-25113	BATERIA ACUSTICA (ESCUELA JARDINES)	0.00
5291000101-00000-08- IMU-21840	BATERIA MCA. MAPEX MOD. GENERO G2 SERIE:211547 COLOR ROJO OSCURO CONSTA DE 5 PIEZAS	0.00
5291000101-00000-16- IMU-39029	BATERIA 5 PZAS YAMAHA SET DE PLATILLOS Y BANCO VINO YAMAHA	9,429.75
5291000101-00000-16- IMU-39030	BATERIA 5 PZAS YAMAHA SET DE PLATILLOS Y BANCO VINO YAMAHA	9,429.75
5291000104-00000-10- IMU-25155	JUEGO DE TIMBALES 14 Y 15 LP M-257B	0.00
5291000104-00151-08- IMU-22240	TIMBAL 26" CENTURY	0.00
5291000104-00092-07- IMU-20176	TIMBAL SINFONICO DE 26"	0.00
5291000104-00094-07- IMU-20178	TIMBAL SINFONICO DE 29"	0.00
5291000104-00151-08- IMU-22239	TIMBAL SINFONICO PROFESIONAL 23" CENTURY.	0.00
5291000104-00000-15- IMU-34454	TIMBAL ARTESANAL. CON BASE	0.00
5291000104-00000-15- IMU-34455	TIMBAL ARTESANAL. CON BASE	0.00
5291000104-00000-16- IMU-45077	TIMBAL BARROCO STANDAR 23" CON AFINADOR ADMS.	70,876.00
5291000104-00000-16- IMU-45078	TIMBAL BARROCO STANDAR 23" CON AFINADOR ADMS.	70,876.00
5291000104-00000-16- IMU-45079	TIMBAL BARROCO STANDAR 26" CON AFINADOR ADMS.	76,328.00
5291000104-00000-16- IMU-45080	TIMBAL BARROCO STANDAR 26" CON AFINADOR ADMS.	76,328.00
5291000111-00000-06- IMU-18078	TROMBON TENOR VARAS SILVERTONE	0.00
5291000111-00000-06- IMU-18079	TROMBON TENOR VARAS SILVERTONE	0.00
5291000111-00151-08- IMU-22245	TROMBON TENOR DE VARA SILVERTONE CON TRANPOSITOR	0.00
5291000111-00000-16- IMU-39018	TROMBON DE VARA TENOR YAMAHA MOD. YSL-154 SERIE: 663365	8,437.50
5291000111-00000-16- IMU-39019	TROMBON DE VARA TENOR YAMAHA MOD. YSL-154 SERIE: 664566.	8,437.50
5291000111-00000-16- IMU-39020	TROMBON DE VARA TENOR YAMAHA MOD. YSL-154 SERIE: 664571.	8,437.50
5291000111-00000-16- IMU-38933	TROMBON TENOR DE VARA INTERMEDIO YAMAHA SERIE:665584.	9,281.25
5291000111-00000-16- IMU-38934	TROMBON TENOR DE VARA INTERMEDIO YAMAHA SERIE:665611.	9,281.25
5291000112-00000-06- IMU-18074	TROMPETAS EN BB ESTANDAR SILVERTONE	0.00
5291000112-00000-06- IMU-18075	TROMPETA EN BB ESTANDAR SILVERTONE	0.00
5291000112-00151-08- IMU-22244	TROMPETA CON ACABADO LAQUEADO SERIE: 075554TT	0.00

5291000112-00151-08- IMU-22243	TROMPETA CON ACABADO LAQUEADO SERIE: 075583TT CON ACCESORIOS.	0.00
5291000112-00000-16- IMU-39034	TROMPETA BB JUPITER. SERIE: UA62965.	5,234.79
5291000112-00000-16- IMU-39035	TROMPETA BB JUPITER. SERIE: UA62852.	5,234.79
5291000112-00000-16- IMU-39036	TROMPETA BB JUPITER. SERIE: UA62894.	5,234.79
5291000112-00000-16- IMU-39011	TROMPETA ESTANDAR BB, ML YAMAHA SERIE: Z50114.	6,749.32
5291000112-00000-16- IMU-39012	TROMPETA ESTANDAR BB, ML YAMAHA SERIE: Z51312.	6,749.32
5291000112-00000-16- IMU-39013	TROMPETA ESTANDAR BB, ML YAMAHA SERIE: Z51234.	6,749.32
5291000112-00000-16- IMU-39014	TROMPETA ESTANDAR BB, ML YAMAHA SERIE: Z51043.	6,749.32
5291000112-00000-16- IMU-39015	TROMPETA ESTANDAR BB, ML YAMAHA SERIE: Z51348.	6,749.32
5291000112-00000-16- IMU-39016	TROMPETA ESTANDAR BB, ML YAMAHA SERIE: Z50870.	6,749.32
5291000112-00000-16- IMU-39017	TROMPETA ESTANDAR BB, ML YAMAHA SERIE: Z50685.	6,749.32
5291000113-00000-06- IMU-18080	TUBA EN BB SILVERTONE	0.00
5291000113-00000-16- IMU-39037	TUBA CONTRABAJO JUPITER. SERIE: UC07474.	36,192.00
5291000118-00024-05- IMU-16753	VIOLA 1/2 MCA. PEARL RIVER.	0.00
5291000118-00024-05- IMU-16754	VIOLA 1/2 MCA. PEARL RIVER.	0.00
5291000118-00024-05- IMU-16750	VIOLA 3/4 MCA. PEARL RIVER.	0.00
5291000118-00024-05- IMU-16751	VIOLA 3/4 MCA. PEARL RIVER.	0.00
5291000118-00024-05- IMU-16752	VIOLA 3/4 MCA. PEARL RIVER.	0.00
5291000118-00024-05- IMU-16748	VIOLA 4/4 MCA. PEARL RIVER.	0.00
5291000118-00024-05- IMU-16749	VIOLA 4/4 MCA. PEARL RIVER.	0.00
5291000118-00024-05- IMU-16747	VIOLAS 4/4 MCA. PEARL RIVER.	0.00
5291000118-00058-06- IMU-18001	VIOLIN 4/4 ARS MUSIC.	0.00
5291000118-00058-06- IMU-18002	VIOLIN 4/4 ARS MUSIC.	0.00
5291000118-00024-05- IMU-16981	VIOLIN 4/4 MCA. ARS MUSIC.	0.00
5291000118-00024-05- IMU-16982	VIOLIN 4/4 MCA. ARS MUSIC.	0.00
5291000118-00024-05- IMU-16983	VIOLIN 4/4 MCA. ARS MUSIC.	0.00
5291000118-00024-05- IMU-16980	VIOLINES 4/4 MCA. ARS MUSIC.	0.00
5291000118-00000-10- IMU-25141	VIOLIN ELECTRICO CON ESTUCHE, ARCO COJIN Y AUDIFONO	0.00
5291000118-T0178-02- IMU-06792	VIOLA STRADIVARIUS 38 CM. ARCO BARBADA, ESTUCHE 3/50 A.	0.00
5291000118-00000-16- IMU-39046	VIOLA 15 HOFNER ALFRED S. A/ARCO/EST SERIE: R0909-0717.	2,925.00
5291000118-00000-16-	VIOLA 15 HOFNER ALFRED S. A/ARCO/EST SERIE: R0909-0720.	2,925.00

IMU-39047		
5291000118-00000-16- IMU-39048	VIOLA 15 HOEFNER ALFRED S. A/ARCO/EST SERIE: R0909-0714	2,925.00
5291000118-00000-16- IMU-39049	VIOLA 15 HOEFNER ALFRED S. A/ARCO/EST SERIE: R0909-0712.	2,925.00
5291000118-00000-16- IMU-39050	VIOLA 15 HOEFNER ALFRED S. A/ARCO/EST SERIE: R0909-0719.	2,925.00
5291000118-00000-16- IMU-39051	VIOLA 15 HOEFNER ALFRED S. A/ARCO/EST SERIE: R0909-0711.	2,925.00
5291000118-00000-16- IMU-39052	VIOLA 15 HOEFNER ALFRED S. A/ARCO/EST SERIE: R0909-0718.	2,925.00
5291000118-00000-16- IMU-39053	VIOLA 15 HOEFNER ALFRED S. A/ARCO/EST SERIE: R0909-0716.	2,925.00
5291000118-00000-16- IMU-38989	VIOLIN ACUSTICO 4/4 YAMAHA SERIE: 10299.	3,773.25
5291000118-00000-16- IMU-38990	VIOLIN ACUSTICO 4/4 YAMAHA SERIE: 10297.	3,773.25
5291000118-00000-16- IMU-38991	VIOLIN ACUSTICO 4/4 YAMAHA SERIE: 10296.	3,773.25
5291000118-00000-16- IMU-38992	VIOLIN ACUSTICO 4/4 YAMAHA SERIE: 10294.	3,773.25
5291000118-00000-16- IMU-38993	VIOLIN ACUSTICO 4/4 YAMAHA SERIE: 10295	3,773.25
5291000118-00000-16- IMU-38994	VIOLIN ACUSTICO 4/4 YAMAHA SERIE: 10298.	3,773.25
5291000118-00000-16- IMU-39038	VIOLIN HOEFNER 4/4 ORCHESTRA CON ARCO SERIE: 50322-0797.	12,749.85
5291000118-00000-16- IMU-39039	VIOLIN HOEFNER 4/4 ORCHESTRA CON ARCO SERIE: 50322-07100.	12,749.85
5291000118-00000-16- IMU-39040	VIOLIN HOEFNER 4/4 ORCHESTRA CON ARCO SERIE: 50322-0795.	12,749.85
5291000118-00000-16- IMU-39041	VIOLIN HOEFNER 4/4 ORCHESTRA CON ARCO SERIE: 50322-0796.	12,749.85
5291000118-00000-16- IMU-39042	VIOLIN HOEFNER 4/4 ORCHESTRA CON ARCO SERIE: 50322-0794.	12,749.85
5291000118-00000-16- IMU-39043	VIOLIN HOEFNER 4/4 ORCHESTRA CON ARCO SERIE: 50322-0791.	12,749.85
5291000118-00000-16- IMU-39044	VIOLIN HOEFNER 4/4 ORCHESTRA CON ARCO SERIE: 50322-0798.	12,749.85
5291000118-00000-16- IMU-39045	VIOLIN HOEFNER 4/4 ORCHESTRA CON ARCO SERIE: 50322-0793.	12,749.85
5291000120-T0176-02- IMU-06791	VIOLONCELLO STRADIVARIUS 4/4 TAPA Y FONDO TRIPLAY ARCO Y FUND.	0.00
5291000124-00024-05- IMU-16760	CHELO 1/2 MCA. PEARL RIVER.	0.00
5291000124-00057-06- IMU-17926	CHELO 1/2 PEARL RIVER	0.00
5291000124-00057-06- IMU-17927	CHELO 1/2 PEARL RIVER	0.00
5291000124-00024-05- IMU-16758	CHELO 3/4 MARCA PEARL RIVER	0.00
5291000124-00024-05- IMU-16759	CHELO 3/4 MCA. PEARL RIVER.	0.00
5291000124-00057-06- IMU-17924	CHELO 3/4 PEARL RIVER	0.00
5291000124-00057-06- IMU-17925	CHELO 3/4 PEARL RIVER	0.00
5291000124-00058-06- IMU-18003	CHELO 4/4 CHECOSLOVACO.	0.00
5291000124-00024-05- IMU-16757	CHELO 4/4 MCA. PEARL RIVER.	0.00

5291000124-00151-08-IMU-22255	CHELO 4/4 PEARL RIVER PARA ESTUDIANTE C-030	0.00
5291000124-00151-08-IMU-22256	CHELO 4/4 PEARL RIVER PARA ESTUDIANTE C-030	0.00
5291000124-00151-08-IMU-22257	CHELO 4/4 PEARL RIVER PARA ESTUDIANTE C-030	0.00
5291000124-00151-08-IMU-22258	CHELO 4/4 PEARL RIVER PARA ESTUDIANTE C-030	0.00
5291000124-00000-16-IMU-39054	CHELO SAN ANTONIO 4/4 ALFRED S. CON ARCO SERIE: 50509-0710.	9,570.00
5291000124-00000-16-IMU-39055	CHELO SAN ANTONIO 4/4 ALFRED S. CON ARCO SERIE: 50509-0705.	9,570.00
5291000124-00000-16-IMU-39056	CHELO SAN ANTONIO 4/4 ALFRED S. CON ARCO SERIE: 50509-0729.	9,570.00
5291000124-00000-16-IMU-39057	CHELO SAN ANTONIO 4/4 ALFRED S. CON ARCO SERIE: 50509-0720.	9,570.00
5291000126-00000-16-IMU-39081	ARCO PARA VIOLA STRUNAL KNOF	2,175.00
5291000126-00000-16-IMU-39082	ARCO PARA VIOLA STRUNAL KNOF	2,175.00
5291000126-00000-16-IMU-39076	ARCO DE VIOLIN STRUNAL KNOF 4/4	2,396.85
5291000126-00000-16-IMU-39077	ARCO DE VIOLIN STRUNAL KNOF 4/4	2,396.85
5291000126-00000-16-IMU-39078	ARCO DE VIOLIN STRUNAL KNOF 4/4	2,396.85
5291000126-00000-16-IMU-39079	ARCO DE VIOLIN STRUNAL KNOF 4/4	2,396.85
5291000126-00000-16-IMU-39080	ARCO DE VIOLIN STRUNAL KNOF 4/4	2,396.85
5291000126-00000-16-IMU-39083	ARCO CELLO STRUNAL KNOS 4/4	2,610.00
5291000126-00000-16-IMU-39084	ARCO STRUNAL KMOFF CONTRABAJO 3/4	6,525.00
5291000127-00091-07-IMU-20175	FAGOT DE MADERA	0.00
5291000127-00000-16-IMU-38930	FAGOT DO LLAVES NIQ / EST SILVERTONE MOD. SLFG001 COLOR MADERA.	27,840.00
5291000127-00000-16-IMU-38889	FAGOT SELMER S:ROOO6270 NEGRO.	92,211.30
5291000128-00000-06-IMU-18076	CORNOS FRANCES BB/EB	0.00
5291000128-00000-06-IMU-18077	CORNOS FRANCES BB/EB	0.00
5291000128-00151-08-IMU-22241	CORNO FRANCES SILVERTONE 61 L	0.00
5291000128-00151-08-IMU-22242	CORNO FRANCES SILVERTONE 61 L SERIE:084455 FM	0.00
5291000128-00000-16-IMU-38931	CORNO FRANCES INTERMEDIO EN F/BB YAMAHA SERIE: 044638 DORADO.	33,743.24
5291000128-00000-16-IMU-38932	CORNO FRANCES INTERMEDIO EN F/BB YAMAHA SERIE: 044799 DORADO.	33,743.24
5291000130-00000-16-ETC-39283	ESTRUCTURA TIPO ARAÑA DE ALUMINIO CON VELCRO.	16,965.00
5291000130-00000-16-ETC-45093	TARIMA ESCENARIO DE 10 X 10 MTS. CON 2 ESCALERAS COLOR ALUMINIO	77,343.00
5291000131-00000-10-IMU-25151	CAJON MUSICAL ANGULADO LP 1433	0.00
5291000131-00000-10-IMU-25152	CAJON MUSICAL ANGULADO LP 1433	0.00
5291000131-00000-10-	CAJON MUSICAL ANGULADO LP 1433	0.00

IMU-25153		
5291000132-00000-10- IMU-25164	DJUN DJUN AFINABLE REMO	0.00
5291000133-00000-10- IMU-25154	METALOFONO INFANTIL TECLAS DE COLORES	0.00
5291000134-00097-07- IMU-20181	SET DE 3 INSTRUMENTOS DEL SISTEMA ORFF	0.00
5291000134-00098-07- IMU-20182	SET DE INSTRUMENTOS DEL SISTEMA ORFF	0.00
5291000135-00000-08- IMU-21839	TUMBA 12" 1/2 MARCA MEINL MOD. SOFE SOUND-RIM SERIE MARATHON CLASSIC.	0.00
5291000136-01869-07-JIN- 19133	JUEGO INFLABLE BRINCOLIN TIPO CASTILLO DE 4 X 3 MTS.	0.00
		<b>1,774,377.35</b>
		<b>2,630,557.85</b>
5311000098-00000-13- RAX-33628	RAYOS X MCA. CORIXMEDICALSYSTEM SERIE: A22943.	0.00
5311000107-00020-05- HDE-16691	PIEZA DE ALTA VELOCIDAD (DENTAL).	0.00
5311000107-00000-13- HDE-33622	PIEZA DE ALTA VELOCIDAD MCA. MEDIDENTA MOD. 13050628.	0.00
5311000107-00000-12- HDE-32577	PIEZA DE ALTA VELOCIDAD.	0.00
5311000107-00000-12- HDE-32578	PIEZA DE BAJA VELOCIDAD	0.00
5311000107-00000-13- HDE-33623	PIEZA DE BAJA VELOCIDAD MCA. MEDIDENTA MOD. 13091590.	0.00
5311000107-00000-16- HDE-38748	PANA MAX2 PIEZA MANO ALTA VELOCIDAD 2L PUVS BOTON NKS MARACA NSK CUERPO RESISTENTE A GOLPES.	1,830.39
5311000107-00000-16- HDE-38749	PANA MAX2 PIEZA MANO ALTA VELOCIDAD 2L PUVS BOTON NKS MARACA NSK CUERPO RESISTENTE A GOLPES.	1,830.39
5311000107-00000-12- LDE-32574	LAMPARA APLICADORA DE RESINA	0.00
5311000107-00000-13- LDE-33619	LAMPARA APLICADORA DE RESINA MOD. P11060624A COLOR BLANCO MCA. WOODPECHER.	0.00
5311000107-00000-13- LDE-33629	LAMPARA DE BLANQUEO.	0.00
5311000107-00116-07- LDE-20429	LAMPARA DENTAL	0.00
5311000112-00116-07- UDE-20428	ESCUPIDORA DENTAL CON EYECTOR DE AIRE TIPO QUIRURGICO	0.00
5311000116-00000-17- EPM-45452	ESPEJO MOVIL UNA SECCION C/RUEDAS INTERFERENCIALES	5,962.64
5311000120-00000-12- EST-32775	ESTERELIZADOR DE CALOR SECO.	0.00
5311000120-00000-16- EST-38741	ESTERILIZADOR CALOR SECO MOD.072 LORMA.	2,623.23
5311000120-00000-16- EST-38742	ESTERILIZADOR CALOR SECO MOD.072 LORMA.	2,623.23
5311000120-00000-16- EST-38721	ESTERILIZADOR CALOR SECO MOD. M072 LORMA.	2,623.23
5311000120-00000-16- EST-38730	ESTERILIZADOR CALOR SECO MOD. M072 LORMA.	2,623.23
5311000127-00000-13- ETT-33643	ESTETOSCOPIO DE ALUMINIO PINAR.	0.00
5311000129-00000-12- EDS-32562	ESTUCHE DE DISECCION	0.00
5311000129-00000-10- EDS-24987	ESTUCHE DE DISECCION C/12 PZAS.	0.00

5311000129-00000-10-EDS-24986	ESTUCHE DE DISECCION C/12 PZAS.	0.00
5311000129-00000-13-EDS-33645	ESTUCHE DE DISECCION DE 15 PZAS.	0.00
5311000129-00000-12-EDS-32563	ESTUCHE DE DISECCION.	0.00
5311000188-00000-14-MEX-33651	MESA DE EXPLORACIÒN CON PIERNERA.	0.00
5311000188-00000-12-MEX-32726	MESA DE EXPLORACIÒN CON PIERNERAS.	0.00
5311000188-00000-10-MEX-24970	MESA EXPLORACION MOD. FUTURO	0.00
5311000188-00000-10-MEX-24971	MESA EXPLORACION MOD. FUTURO	0.00
5311000188-00000-16-MEX-38753	MESA DE EXPLORACIÒN MÈDICA MOD. SOLIDARIDAD.	3,724.76
5311000188-00000-16-MEX-38706	MESA DE EXPLORACIÒN MÈDICA.	3,724.76
5311000188-00000-16-MEX-38712	MESA DE EXPLORACIÒN MÈDICA.	3,724.76
5311000188-00000-17-MEX-45389	MESA METALICA DE EXPLORACION MEDICA COLOR BEIGE.	7,782.05
5311000188-00000-17-MEX-45390	MESA METALICA DE EXPLORACION MEDICA COLOR BEIGE.	7,782.05
5311000203-00000-17-MPM-45455	MESA P/MASAJES DOS SECCIONES HOMER CARE	6,045.53
5311000203-00000-17-MPM-45456	MESA P/MASAJES DOS SECCIONES HOMER CARE	6,045.53
5311000203-00000-17-MPM-45457	MESA P/MASAJES DOS SECCIONES HOMER CARE	6,045.53
5311000203-00000-17-MPM-45458	MESA P/MASAJES DOS SECCIONES HOMER CARE	6,045.53
5311000216-00116-07-NGT-20425	NEGATOSCOPIO.	0.00
5311000270-00020-05-UDE-16689	UNIDAD DENTAL HIGT CON BRAZO/BASE/ESCUP/CONEC.	0.00
5311000270-00116-07-UDE-20426	SILLON HIDRAULICO TIPO LOUNGE.	0.00
5311000270-00116-07-UDE-20424	TRIMODULAR (UNIDAD) HIDRONEUMATICA.	0.00
5311000270-00000-13-UDE-33621	UNIDAD DENTAL ELECTRICA (INCLUYE SILLON, UNIDAD DE SALIDA PARA CONECTAR UNA PIEZA DE ALTA Y BAJA VEL. ESCUPIDERA, LAMPARA, BANQU	0.00
5311000270-00000-12-UDE-32576	UNIDAD DENTAL ELECTRICA COMPLETA	0.00
5311000270-00000-16-UDE-38734	PIEZA DE UNIDAD DENTAL ELECTRICA MOD. TITAN 2015.	20,949.50
5311000276-00000-16-ULT-38689	CABEZALES DE ULTRA SONIDO DE 5 CMS. 2 CON CLAVE C27335 PARA EQUIPO CHATANOGA.	12,742.60
5311000276-00000-16-ULT-38690	CABEZALES DE ULTRA SONIDO DE 5 CMS. 2 CON CLAVE C27335 PARA EQUIPO CHATANOGA.	12,742.60
5311000276-00000-16-ULT-38701	CABEZALES DE ULTRA SONIDO DE 5 CMS. 2 CON CLAVE C27335 PARA EQUIPO CHATANOGA.	12,742.60
5311000277-00000-16-ULT-38691	COMBO DE ELECTROESTIMULACIÒN Y ULTRASONIDO PARA EQUIPO CHATANOGA.	54,762.08
5311000277-00000-16-ULT-38692	COMBO DE ELECTROESTIMULACIÒN Y ULTRASONIDO PARA EQUIPO CHATANOGA.	54,762.08
5311000277-00000-16-ULT-38722	COMBO DE ELECTROESTIMULACION FISIOTERAPIA Y ULTRASONIDO INFRAROJO	9,794.46
5311000277-00000-16-ULT-38702	COMBO DE ELECTROESTIMULACIÒN Y ULTRASONIDO CHATANOGA.	9,794.46



5311000278-00000-10-ADF-24566	AUDIO DOPPLER FETAL SONICAID ONE MARCA: HUNTLEIGH - HEALTHCARE S:740XA0203766	0.00
5311000278-00000-10-ADF-24567	AUDIO DOPPLER FETAL SONICAID ONE MARCA HUNTLEIGH - HEALTHCARE S: 740XA203673	0.00
5311000278-00000-16-ULT-38694	EQUIPO DE ULTRASONIDO MCA. CHATANOGA.	42,250.39
5311000278-00000-16-ULT-38695	EQUIPO DE ULTRASONIDO MCA. CHATANOGA.	42,250.39
5311000278-00000-17-ULT-45378	CABEZAL DE ULTRASONIDO DE 5 CM 2 CON CLAVE MOD. 27335 MCA. CHATANOGA SERIE: T73988	22,426.67
5311000278-00000-17-ULT-45379	CABEZAL DE ULTRASONIDO DE 5 CM 2 CON CLAVE MOD. 27335 MCA. CHATANOGA SERIE: T66881.	22,426.67
5311000278-00000-17-ULT-45383	COMBO DE ELECTROESTIMULACION Y ULTRASONIDO MARCA CHATANOGA MOD. INTELECT SERIE: T10456.	92,654.37
5311000278-00000-17-ULT-45384	COMBO DE ELECTROESTIMULACION Y ULTRASONIDO MARCA CHATANOGA MOD. INTELECT SERIE: T0845.	92,654.37
5311000278-00000-17-ULT-45385	COMBO DE ELECTROESTIMULACION Y ULTRASONIDO MARCA CHATANOGA MOD. INTELECT SERIE: T10833.	92,654.37
5311000279-00000-16-CAM-38693	CAMINADORA ELECTRICA CON BANDA PROFESIONAL. MCA. HORIZON MOD. T101 GRIS SERIE: TM6841509CA00209.	14,318.46
5311000279-00000-17-CAM-45381	CAMINADORA ELECTRICA MARCA GOLDS GYM MODELO TRAINER 520 SERIE: JJ121R0001751.	37,228.27
5311000280-00000-16-CIF-38763	COMPRESERO ET INTERFERENCIALES.	10,548.46
5311000280-00000-17-CIF-45382	COMPRESERO M-2 INTERFERENCIALES MARCA CHATANOGA SERIE: T16684C DE ACERO INOXIDABLE	44,853.33
5311000283-00000-16-ERC-38700	ESCALERA DE TRES PELDAÑOS Y RAMPANGULAR PARA NIÑOS Y ADULTO.	9,989.32
5311000283-00000-17-ERC-45380	JUEGO DE RAMPAS 1 INCLINADA Y 1 ESCALONES	20,071.87
5311000285-00000-16-SNP-38743	SCALER NEUMATICO AS2000-B2/B3 2 LIN. NSK CON 3 PATAS PARA PROFILAXIS.	3,617.89
5311000285-00000-16-SNP-38744	SCALER NEUMATICO AS2000-B2/B3 2 LIN. NSK CON 3 PATAS PARA PROFILAXIS.	3,617.89
5311000285-00000-16-SNP-38745	SCALER NEUMATICO AS2000-B2/B3 2 LIN. NSK CON 3 PATAS PARA PROFILAXIS.	3,617.89
5311000285-00000-16-SNP-38746	SCALER NEUMATICO AS2000-B2/B3 2 LIN. NSK CON 3 PATAS PARA PROFILAXIS.	3,617.89
5311000289-00116-07-MES-20415	MESA DE EXPLORACION SUJETADO AL PISO CON PUERTAS CORREDIZAS.	0.00
5311000294-00000-16-CMA-38703	CAMA PARA MASAJE PORTATIL REFORZADA DE 250 KGS. DE RESISTENCIA DE 1.80 CMS. DE LARGO .65 CMS. DE ANCHO.	1,802.06
5311000294-00000-16-CMA-38704	CAMA PARA MASAJE PORTATIL REFORZADA DE 250 KGS. DE RESISTENCIA DE 1.80 CMS. DE LARGO .65 CMS. DE ANCHO.	1,802.06
5311000294-00000-16-CMA-38705	CAMA PARA MASAJE PORTATIL REFORZADA DE 250 KGS. DE RESISTENCIA DE 1.80 CMS. DE LARGO .65 CMS. DE ANCHO.	1,802.06
5311000294-00000-17-CMA-45392	COLCHONETA	3,924.67
5311000294-00000-17-CMA-45386	CAMA PARA MASAJE DE MADERA DE 180 X 65	7,344.73
5311000294-00000-17-CMA-45387	CAMA PARA MASAJE DE MADERA DE 180 X 65	7,344.73
5311000294-00000-17-CMA-45388	CAMA PARA MASAJE DE MADERA DE 180 X 65	7,344.73
5311-000295-00000-17-EPD-45391	ESCALERILLA PARA DEDOS DE MADERA	2,803.33
5311-000292-00000-17-LIN-45411	LAMPARA CON CHICOTE INFRAROJO	4,048.01
5311-000186-00000-17-MPA-45414	MESA PASTEUR CROMADA CON CAJON	4,148.93
5311-000186-00000-17-	MESA PASTEUR CROMADA CON CAJON	4,148.93

MPA-45415		
5311-000186-00000-17-MPA-45416	MESA PASTEUR CROMADA CON CAJON	4,148.93
5311-000186-00000-17-MPA-45417	MESA PASTEUR CROMADA CON CAJON	4,148.93
5311-000186-00000-17-MPA-45418	MESA PASTEUR CROMADA CON CAJON	4,148.93
5311-000186-00000-17-MPA-45442	MESA PASTEUR C/CAJON ESMALTADO ARVEOL	3,520.10
5311-000291-00000-17-PAR-45410	PARAFINERO MARCA THERABATH SERIE: MNSS109	8,023.14
5311-000291-00000-17-EQM-45453	PARAFINERO C/16 LIBRAS DE PARAFINA THERABATH	9,354.61
5311-000032-00000-17-BPA-45412	JUEGO DE BARRAS PARALELAS	30,163.87
5311-000293-00000-17-THI-45413	TINA PARA HIDROTERAPIA DE MIEMBROS SUPERIORES CAT. CAR-2039 MCA. CARCI	99,798.67
5311-000293-00000-17-THI-45454	TINA DE HIDROTERAPIA P/MIEMBROS SUPERIORES	51,900.33
5311-000296-00000-17-TFO-45443	TAPETE DE FOAMY DE 30X30CM X 10MM MOD. NUMEROS C/10 PZAS	3,701.46
5311-000296-00000-17-TFO-45444	TAPETE DE FOAMY DE 30X30CM X 10MM MOD. NUMEROS C/10 PZAS	3,701.46
5311-000296-00000-17-TFO-45445	TAPETE DE FOAMY DE 30X30CM X 10MM MOD. NUMEROS C/10 PZAS	3,701.46
5311-000296-00000-17-TFO-45446	TAPETE DE FOAMY DE 30X30CM X 10MM MOD. NUMEROS C/10 PZAS	3,701.46
5311-000296-00000-17-TFO-45447	TAPETE DE FOAMY DE 30X30CM X 10MM MOD. NUMEROS C/10 PZAS	3,701.46
5311-000297-00000-17-BRS-45451	BARRAS SUECAS ESPALDERAS INTERFERENCIALES	6,558.90
5311-000298-00000-17-NEN-45448	NUCLEO ENTRENADOR BOSU BALL MSD	7,015.10
5311-000298-00000-17-NEN-45449	NUCLEO ENTRENADOR BOSU BALL MSD	7,015.10
5311-000298-00000-17-NEN-45450	NUCLEO ENTRENADOR BOSU BALL MSD	7,015.10
5311-000299-00000-17-ETP-45459	ESTACION PEQUES MEDIDA 2.40 X 2.24 X 25 CMS DE VINIPIEL	45,854.80
		<b>1,171,813.83</b>
5321000019-00000-10-BAS-24968	BASCULA DIGITAL P/BEBE MOD. 8440	0.00
5321000019-00000-10-BAS-24969	BASCULA DIGITAL P/BEBE MOD. 8440	0.00
5321000019-00116-07-BAS-20417	BASCULA PESA BEBES DE 0-20 KGS.	0.00
5321000019-00000-12-BAS-32567	BÀSCULA DIGITAL PESA BEBE BEURER DIGITEL.	0.00
5321000019-00000-12-BAS-32568	BÀSCULA DIGITAL PARA BEBE BEURER DIGITAL.	0.00
5321000019-00000-13-BAS-33632	BASCULA DIGITAL PARA BEBE MCA. BEURER MOD. JBY80 COLOR BLANCO.	0.00
5321000019-00000-13-BAS-33633	BASCULA DIGITAL PARA BEBE MCA. BEURER MOD. JBY80 COLOR BLANCO.	0.00
5321000020-00000-10-BAS-24967	BASCULA P/ADULTO C/ESTADIMET 14	0.00
5321000020-00000-10-BAS-24966	BASCULA PARA ADULTO C/ESTADIMET 14	0.00
5321000020-00000-12-BAS-32565	BÀSCULA CLINICA ADULTO BANE.	0.00

5321000020-00000-12-BAS-32566	BÀSCULA CLINICA ADULTO BANE.	0.00
5321000020-00000-13-BAS-33646	BASCULA CLINICA PARA ADULTO COLOR BLANCO MCA. BAME MOD. 425 SERIE: 709-13	0.00
5321000020-00000-16-BAS-38713	BÀSCULA P/ESTADIMET 160 KGS. BAME.	2,545.94
5321000020-00000-16-BAS-38754	BÀSCULA P/ESTADIMET 160KG BAME.	2,545.94
5321000184-00000-10-EEV-24568	EQUIPO ESPECIAL PARA VALORACION MARCA HEMOCUC S:0839013679 COLOR ROJO	0.00
5321000184-00000-12-EDI-32569	ESTUCHE DE DIAGNOSTICO	0.00
5321000184-00000-10-EDI-24972	ESTUCHE DE DIAGNOSTICO ORION	0.00
5321000184-00000-10-EDI-24973	ESTUCHE DE DIAGNOSTICO ORION	0.00
5321000184-00000-12-EDI-32570	ESTUCHE DE DIAGNOSTICO.	0.00
5321000184-00000-13-EDI-33647	ESTUCHE DE DIAGNOSTICO.	0.00
5321000215-00000-06-GLC-17865	SISTEMA GCT (MEDICOR DE GLUCOSA, COLESTEROL Y TRIGLICERIDOS) CON NO. DE SERIE 02151695	0.00
5321000215-00000-06-GLC-17863	SISTEMA GCT (MEDIDOR DE GLUCOSA, COLESTEROL Y TRIGLICERIDOS) CON NO. DE SERIE 02151363	0.00
5321000215-00000-06-GLC-17864	SISTEMA GCT (MEDIDOR DE GLUCOSA, COLESTEROL Y TRIGLICERIDOS) CON NO. DE SERIE 02151401	0.00
		<b>5,091.88</b>
		<b>1,176,905.71</b>
5511000045-00896-10-PSA-23723	PISTOLA DE SALVA MCA. MENDOZA.	0.00
		<b>0.00</b>
		<b>0.00</b>
5611000005-00000-13-APF-32991	BOLSA TIPO MOCHILA ASPERSORA COLOPSABLE COLOR AMARILLO MOD. GRIZZLY.	1,900.08
5611000005-00000-13-APF-32992	BOLSA TIPO MOCHILA ASPERSORA COLOPSABLE COLOR AMARILLO MOD. GRIZZLY.	1,900.08
5611000005-00000-13-APF-32993	BOLSA TIPO MOCHILA ASPERSORA COLOPSABLE COLOR AMARILLO MOD. GRIZZLY.	1,900.08
5611000005-00000-13-APF-32994	BOLSA TIPO MOCHILA ASPERSORA COLOPSABLE COLOR AMARILLO MOD. GRIZZLY.	1,900.08
5611000005-00000-13-APF-32995	BOLSA TIPO MOCHILA ASPERSORA COLOPSABLE COLOR AMARILLO MOD. GRIZZLY.	1,900.08
5611000005-00000-16-APF-44985	FUMIGADORA SHINDAIWA PWC2525 MOTOR HONDA GX25.	6,049.33
5611000005-00000-16-APF-44986	FUMIGADORA SHINDAIWA PWC2525 MOTOR HONDA GX25.	6,049.33
5611000022-00074-06-POD-18419	PODADORA TRUPER P-2240 DE 4 H.P.	1,886.50
5611000022-00074-06-POD-18420	PODADORA TRUPER P-2240 DE 4 H.P. SERIE: 3285627.	1,886.50
5611000022-00075-06-POD-18426	PODADORA TRUPER P-2240 DE 4 H.P. SERIE: 3288524.	1,886.50
5611000022-00077-06-POD-18439	PODADORA TRUPER P-2240 DE 4 H.P. SERIE: 3292814.	1,886.50
5611000022-00078-06-POD-18443	PODADORA TRUPER P-2240 DE 4 H.P. SERIE: 3292964.	1,886.50
5611000022-00075-06-	PODADORA TRUPER P-2240 DE 4 H.P. SERIE: 3296595.	1,886.50

POD-18463		
561100022-04317-07- POD-20111	PODADORA DE TRES NIVELES DE ALTURA DE CORTE 5 H.P. DE 20".S: 072009M000660	2,343.40
561100022-00000-08- POD-21755	PODADORA MARCA EVANS MOD.PE20MG0500BP 5.5HP. COLOR NARANJA MOTOR TECUMSEH 5 POSICIONES S: 070603427	2,872.85
561100022-00000-08- POD-21759	PODADORA MARCA EVANS MOD.PE20MG0500BP 5.5HP. COLOR NARANJA MOTOR TECUMSEH 5 POSICIONES S: 070603833	2,872.85
561100022-00000-08- POD-21756	PODADORA MARCA EVANS MOD.PE20MG0500BP 5.5HP. COLOR NARANJA MOTOR TECUMSEH 5 POSICIONES S: 070603935	2,872.85
561100022-00000-08- POD-21754	PODADORA MARCA EVANS MOD.PE20MG0500BP 5.5HP. COLOR NARANJA MOTOR TECUMSEH 5 POSICIONES S: 070604256	2,872.85
561100022-00000-08- POD-21757	PODADORA MARCA EVANS MOD.PE20MG0500BP 5.5HP. COLOR NARANJA MOTOR TECUMSEH 5 POSICIONES S: 070604470	2,872.85
561100022-00000-08- POD-21758	PODADORA MARCA EVANS MOD.PE20MG0500BP 5.5HP. COLOR NARANJA MOTOR TECUMSEH 5 POSICIONES S: 070701901	2,872.85
561100022-00000-08- POD-21751	PODADORA MARCA EVANS MOD.PE20MG0500BP 5.5HP. COLOR NARANJA MOTOR TECUMSEH 5 POSICIONES S: 070804088	2,872.85
561100022-00000-08- POD-21752	PODADORA MCA. EVANS MOD.PE20MG0500BP 5.5HP. COLOR NARANJA MOTOR TECUMSEH 5 POSICIONES S: 070605194	2,872.85
561100022-01845-10- POD-24103	PODADORA MOD. P14820 DE 20" SERIE: 1023094003813.	1,670.65
561100022-01845-10- POD-24094	PODADORA MOD. P14820 DE 20".	1,670.65
561100022-01845-10- POD-24102	PODADORA MOD. P14820 DE 20".	1,670.65
561100022-01845-10- POD-24098	PODADORA MOD. P14820 DE 20".	1,670.65
561100022-01845-10- POD-24100	PODADORA MOD. P14820 DE 20".	1,670.65
561100022-01845-10- POD-24106	PODADORA MOD. P14820 DE 20".	1,670.65
561100022-02068-10- POD-24114	PODADORA MOD. P14820 DE 20".	1,670.65
561100022-01845-10- POD-24097	PODADORA MOD. P14820 DE 20". SERIE: 121509M004543.	1,670.65
561100022-01843-04- POD-15695	PODADORA P2240 22" 4 HP LUJO	1,437.50
561100022-01575-13- POD-33318	PODADORA P520 MOTOR A GASOLINA DE 5 HP SERIE:1P701209053B0157.	2,252.25
561100022-01575-13- POD-33317	PODADORA P520 MOTOR A GASOLINA DE 5 HP SERIE:1P781209863B0064.	2,252.25
561100022-00000-12- POD-32755	PODADORA TRUPER COLOR NARANJA DE 5 H.P. SERIE: 020211M002317.	2,723.10
561100022-00000-12- POD-32757	PODADORA TRUPER COLOR NARANJA DE 6.25 190CP SERIE: 071712M000919.	2,723.10
561100022-00000-12- POD-32756	PODADORA TRUPER COLOR NARANJA DE 6.25 190CP SERIE: 071712M000942.	2,723.10
561100022-00000-12- POD-32758	PODADORA TRUPER COLOR NARANJA DE 6.25 190CP SERIE: 071712M000980.	2,723.10
561100022-00000-09- POD-23234	PODADORA DE 20" TRUPER MOD P148-20	1,828.50
561100022-01302-14- POD-34020	PODADORA MTD 125 CC GASOLINA 4 T SERIE:9557703283	2,333.33
561100022-00848-14- POD-33823	PODADORA BRIGG STRATON DE 550 EX B/S DE 140 CC A GASOLINA S: 082313M 000144	2,727.08
561100022-01380-14- POD-33934	PODADORA MOD. 11A-020W700 MCA. BRIGGS & STRATTON SERIE:1B254KB1073 DE 450 HP	2,370.00
561100022-01809-14- POD-33996	PODADORA EVANS DE 20" STD 550 SERIE: 9557703283.	2,333.33
561100022-02184-14- POD-34289	PODADORA EVANS 20" STD 550 SERIE: 1403145190098.	2,391.67

561100022-00000-14- POD-34189	PODADORA EVANS 450-20 S: 90133	2,362.50
561100022-00000-14- POD-34183	PODADORA EVANS 450-20 S:19686	2,362.50
561100022-00000-14- POD-34179	PODADORA EVANS 450-20 S: 90127	2,362.50
561100022-00000-14- POD-34054	PODADORA EVANS 450-20 S:19681	2,362.50
561100022-00000-14- POD-34058	PODADORA EVANS 450-20 S:89930	2,362.50
561100022-00000-14- POD-34088	PODADORA EVANS 450-20 S:90214	2,362.50
561100022-00000-14- POD-34094	PODADORA EVANS 450-20 S: 90126	2,362.50
561100022-00000-14- POD-34114	PODADORA EVANS 450-20 S: 382037	2,362.50
561100022-00000-14- POD-34120	PODADORA EVANS 450-20 S:90075	2,362.50
561100022-00000-14- POD-34126	PODADORA EVANS 450-20 S: 90128	2,362.50
561100022-00000-14- POD-34083	PODADORA EVANS 450-20 S: 90125	2,362.50
561100022-00000-14- POD-34132	PODADORA EVANS 450-20 S:90131	2,362.50
561100022-00000-14- POD-34205	PODADORA EVANS 450-20 S: 19710	2,362.50
561100022-00000-14- POD-34195	PODADORA EVANS 450-20 S: 90130	2,362.50
561100022-00000-14- POD-34070	PODADORA EVANS 450-20 S:89929	2,362.50
561100022-00000-14- POD-34148	PODADORA EVANS 450-20 S: 90139	2,362.50
561100022-00000-14- POD-34154	PODADORA EVANS 450-20S: 89927	2,362.50
561100022-00000-14- POD-34142	PODADORA EVANS 450-20 S:89928	2,362.50
561100022-00000-14- POD-34159	PODADORA EVANS 450-20 S:19705	2,362.50
561100022-00000-14- POD-34163	PODADORA EVANS 450-20 S: 90141	2,362.50
561100022-00000-14- POD-34166	PODADORA EVANS 450-20 S: 90073	2,362.50
561100022-00000-14- POD-34200	PODADORA EVANS 450-20 S: 89933	2,362.50
561100022-00000-14- POD-34172	PODADORA EVANS 450-20 S: 89931	2,362.50
561100022-00000-14- POD-34077	PODADORA EVANS 450-20 SERIE: 90132.	2,362.50
561100022-00000-14- POD-34102	PODADORA EVANS 450-20 SERIE: 90091	2,362.50
561100022-00000-14- POD-34138	PODADORA EVANS 450-20 S: 90125	2,362.50
561100022-00000-14- POD-34108	PODADORA EVANS 450-20 S:89934	2,362.50
561100022-00000-13- POD-33783	PODADORA JOHN DEERE WALK-BEHINS MOWER MOWMENTUM TM- JS28 SERIE: 2016097959.	4,802.53
561100022-00000-13- POD-33784	PODADORA JOHN DEERE WALK-BEHINS MOWER MOWMENTUM TM- JS28 SERIE: 2016098032	4,802.53
561100022-00000-13- POD-33785	PODADORA JOHN DEERE WALK-BEHINS MOWER MOWMENTUM TM- JS48 SERIE: 2016097960.	4,802.53
561100022-00000-14-	PODADORA MCA. URREA DE 190cc No. 1306106215490, MOD. 11A-	3,169.33

POD-33761	B242314, SERIE: 1G163K10217.	
561100022-00000-13-POD-33760	PODADORA MCA. URREA DE 190cc No. 1306106255486, MOD. 11A-8242314, SERIE: 1G163K10213.	3,169.33
561100022-00000-15-POD-37396	PODADORA HOSHI 450-20 4.5 CP GASOLINA SERIE: 1404255484070	2,420.00
561100022-01740-15-POD-37435	PODADORA TRUPER DE 18/P 4 HP.	3,735.20
561100022-00000-15-POD-37398	PODADORA 450-20 HOSHI 4.5 CP GASOLINA SERIE. 1404255484046	2,420.00
561100022-00000-15-POD-37438	PODADORA MCA. HOSHI MOD. 450-20 SERIE: 1404255484056.	2,420.00
561100022-00000-15-POD-37400	PODADORA MCA. HOSHI 4.5 CP GASOLINA SERIE. 1404255484065	2,420.00
561100022-00000-15-POD-37404	PODADORA MCA. HOSHI 20" 450-20 GASOLINA SERIE: 1404255484054	2,420.00
561100022-00000-15-POD-37402	PODADORA MCA. HOSHI 450-20 4.5 CP GASOLINA SERIE. 1405285453674	2,420.00
561100022-00747-15-POD-38042	PODADORA C/MOTOR DE GASOLINA DE 4 HP 20" MARCA POWERMORE MOD. 11A-02JX360 S: IC175KB1470	5,247.72
561100022-00776-15-POD-38057	PODADORA DE CARRITO POWER MORE S: 1C175KB1555	5,250.24
561100022-00776-15-POD-38061	PODADORA DE CARRITO MARCA POWER MORE	5,250.24
561100022-00776-15-POD-38062	PODADORA DE CARRITO MARCA POWER MORE	5,250.25
561100022-00000-13-POD-33470	PODADORA THUNDER EVANS A1009002260	1,372.85
561100022-00000-13-POD-33471	PODADORA EVANS S: A10090022823	1,886.50
561100022-00000-13-POD-33472	PODADORA TRUPER S: 0711712M001115	1,475.00
561100022-01992-16-POD-38811	PODADORA EVANS 20" 5.0HP STD. MOTOR THUNDER NUMERO DE SERIE PE20MG0500E.	4,909.12
561100022-01101-16-POD-38230	PODADORA YARD MACHINES SERIE: IC175KB1550.	3,875.85
561100022-01101-16-POD-38227	PODADORA YARD MACHINE SERIE: IC175KB2190.	3,875.85
561100022-01990-16-POD-38803	PODADORA YARD MACHINE CON MOTOR 4.5 HP, MOD-866079 NUM. SERIE SUM0023520.	3,875.85
561100022-01990-16-POD-38806	PODADORA YARD MACHINE CON MOTOR 4.5 HP MOD-866079 NUM. SERIE SUM 0023518.	3,875.85
561100022-01991-16-POD-38797	PODADORA YARD MACHINE DE 4.5 HP DE 2T SIN BOLSA, NUM. SERIE 1C175KB2310.	3,915.00
561100022-01124-16-POD-38214	PODADORA HOSHI 125cc CORTE 20" 4.5 CP GASOLINA SERIE: 5526600281.	3,217.50
561100022-01990-16-POD-38800	PODADORA YARD MACHINE CON MOTOR 4.5 HP MOD-866079 NUM. SERIE SUM0023521.	3,875.85
561100022-01124-16-POD-38212	PODADORA HOSHI 125cc CORTE DE 20" 4.5 CP A GASOLINA SERIE: 5526600268.	3,217.50
561100022-01991-16-POD-38795	PODADORA YARD MACHINE DE 4.5 HP DE 2T SIN BOLSA, NUM. SERIE 1C175KB1529.	3,915.00
561100022-01991-16-POD-38799	PODADORA YARD MACHINE DE 4.5 HP DE 2T SIN BOLSA, NUM. SERIE 1C175KB2324.	3,915.00
561100022-01124-16-POD-38211	PODADORA HOSHI 125cc CORTE DE 20" 4.5 CP A GASOLINA SERIE: 5526600256.	3,217.50
561100022-01101-16-POD-38233	PODADORA YARD MACHINES SERIE: IC175KB1537.	3,875.85
561100022-00985-16-POD-38220	PODADORA GREAT STATES MOD. 304-14M.	3,506.25
561100022-00986-16-POD-38237	PODADORA MOD. 304-14M.	2,173.87

561100022-00985-16- POD-38223	PODADORA 125 HML HOSHI 125cc CORTE 20" 4.5 HP.	3,506.25
561100022-00986-16- POD-38235	PODADORA DE 15 " TRUPER MOD. 158-POMA-15.	2,173.88
561100022-00986-16- POD-38236	PODADORA DE 15 " TRUPER MOD. 158-POMA-15.	2,173.88
561100022-01212-16- POD-38273	PODADORA MURRAY MOTOR BRIGG STRATON 4.5 HP SERIE: 14031254-19351.	3,382.50
561100022-00985-16- POD-38217	PODADORA MCA. YARD MACHINES 20" 13966 4 HP..	3,506.25
561100022-01212-16- POD-38270	PODADORA MURRAY MOTOR BRIGG STRATON 4.5 HP SERIE: 14050154-12783.	3,382.50
561100022-01212-16- POD-38276	PODADORA MURRAY MOTOR BRIGG STRATON 4.5 HP SERIE: 14050754-47617	3,382.50
561100022-01212-16- POD-38265	PODADORA MURRAY MOTOR BRIGG STRATON 4.5 HP SERIE: 1405075447038.	3,382.50
561100022-00000-16- POD-39114	PODADORAS A GASOLINA EVANS 20" 4.5 HP USO RUDO. SERIE: AI505000825.	5,016.86
561100022-00000-16- POD-39115	PODADORAS A GASOLINA EVANS 20" 4.5 HP USO RUDO. SERIE: AI51505000966.	5,016.86
561100022-00000-16- POD-39116	PODADORAS A GASOLINA EVANS 20" 4.5 HP USO RUDO. SERIE: AI505000864.	5,016.86
561100022-00000-16- POD-39119	PODADORAS A GASOLINA EVANS 20" 4.5 HP USO RUDO. SERIE: FV120080301095.	5,016.86
561100022-00000-16- POD-39118	PODADORAS A GASOLINA EVANS 20" 4.5 HP USO RUDO. SERIE: AI505001021.	5,016.86
561100022-00000-16- POD-39117	PODADORAS A GASOLINA EVANS 20" 4.5 HP USO RUDO. SERIE: AI505000772.	5,016.86
561100022-02649-16- POD-38851	PODADORA MURRAY MOD. 866079 SERIE: SUM0023509.	5,348.37
561100022-02649-16- POD-38843	PODADORA MURRAY MOD. 866079 SERIE: SUM0023515.	5,348.37
561100022-02649-16- POD-38849	PODADORA MURRAY MOD. 866079 SERIE: SUM0023525.	5,348.37
561100022-02649-16- POD-38845	PODADORA MURRAY MOD. 866079 SERIE: SUM0023506.	5,348.37
561100022-02649-16- POD-38847	PODADORA MURRAY MOD. 866079 SERIE: SUM003513.	5,348.37
561100022-03792-16- POD-44929	PODADORA MARCA EVANS MOD. 139 CC MOTOR DE 5.0 LB. S: PE20MG0450A	6,568.02
561100022-02608-16- POD-44872	PODADORA MCA. BRIGGS & STRATION 20" C/ELEV. 5 H.P. C/BOLSA SERIE: 1307175449672.	6,910.51
561100022-02608-16- POD-44871	PODADORA MCA. BRIGGS & STRATION 20" C/ELEV. 5 H.P. C/BOLSA SERIE: 1307175446539.	6,910.51
561100022-02608-16- POD-44873	PODADORA MCA. BRIGGS & STRATION 20" C/ELEV. 5 H.P. C/BOLSA SERIE: 1307175449693	6,910.51
561100025-00000-12- DEZ-31971	DESBROZADORA A GAS MOTOR 30CC CORTE 18 MANGO T/J STHIL SERIE: 174269862.	2,668.41
561100025-00000-12- DEZ-31975	DESBROZADORA A GAS MOTORO 30CC CORTE 18 MANGO T/J STIHL SERIE: 287567313.	2,668.41
561100025-00000-12- DEZ-31977	DESBROZADORA A GAS MOTORO 30CC CORTE 18 MANGO T/J TRUPER SERIE: 1106008092A.	2,668.41
561100025-00000-12- DEZ-31970	DESBROZADORA A GAS MOTORO 30CC CORTE 18 MANGO T/J TRUPER SERIE: 1106008110A	2,668.41
561100025-00000-12- DEZ-31973	DESBROZADORA A GAS MOTORO 30CC CORTE 18 MANGO T/J TRUPER SERIE: 1200001410A.	2,668.41
561100025-02096-04- DEZ-15856	DESBROZADORA A GOSOLINA 17" CON 32CC.	3,095.07
561100025-01863-04- DEZ-15688	DESBROZADORA DE GASOLINA POWER.	2,932.50
561100025-00000-12-	DESBROZADORA DES30X 18 GASOLINA SERIE. 171269888.	1,731.38

DEZ-32670		
5611000025-00821-04-DEZ-14576	DESBROZADORA EFCO8250 TRAB.	2,440.02
5611000025-00822-04-DEZ-14547	DESBROZADORA EFCO8250.	2,440.02
5611000025-02794-08-DEZ-21801	DESBROZADORA MCA. TRUPER MOD. DES-30 A GASOLINA S: 0205004010A	1,545.32
5611000025-00000-13-DEZ-33058	DESBROZADORA STIHL 2.6 CP GASOLINA S. 175722775	5,625.00
5611000025-00000-13-DEZ-33059	DESBROZADORA STIHL 2.6 CP GASOLINA S: 175722684.	5,625.00
5611000025-00000-13-DEZ-33040	DESBROZADORA STIHL 2.6 CP GASOLINA SERIE: 175722710.	5,625.00
5611000025-00000-13-DEZ-33041	DESBROZADORA STIHL 2.6 CP GASOLINA SERIE: 175722771.	5,625.00
5611000025-00000-13-DEZ-33039	DESBROZADORA STIHL 2.6 CP GASOLINA SERIE: 175722801.	5,625.00
5611000025-00000-13-DEZ-33043	DESBROZADORA STIHL 2.6 CP GASOLINA SERIE: 17722794.	5,625.00
5611000025-00000-12-DEZ-32662	DESMALEZADORA A GAS STHIL FS-38 0.9HP CIL. 27.2CMS. S: 174716364	1,490.02
5611000025-00000-12-DEZ-32663	DESMALEZADORA A GAS STHIL FS-38 0.9HP CIL. 27.2CMS. S: 287567318	1,490.02
5611000025-00000-12-DEZ-32664	DESMALEZADORA A GAS STHIL FS-38 0.9HP CIL. 27.2CMS. SERIE: 175722809.	1,490.02
5611000025-00000-11-DEZ-31539	DESMALEZADORA STIHL MOD. F.S. 450 SERIE: 170762800.	5,900.00
5611000025-01845-04-DEZ-15679	DESMALEZADORA STIHL MOD. FS 55 CON HILO SERIE: 263143773.	2,000.00
5611000025-02285-08-DEZ-21687	DEZBROZADORA MARCA SURTEK A GASOLINA MOD. DG633 DE 43 CC CORTE 17 " BARRA 60" 2.28 H. S: ND070501173	2,135.30
5611000025-02285-08-DEZ-21693	DEZBROZADORA MARCA SURTEK A GASOLINA MOD. DG633 DE 43 CC CORTE 17 " BARRA 60" 2.28 H. S:ND070306609	2,135.30
5611000025-02285-08-DEZ-21689	DEZBROZADORA MARCA SURTEK A GASOLINA MOD. DG633 DE 43 CC CORTE 17 " BARRA 60" 2.28 H. S:ND070501124	2,135.30
5611000025-00985-14-DEZ-33861	DESBROZADORA STHIL A GASOLINA SERIE: 804889278.	3,120.00
5611000025-01667-14-DEZ-33995	DESBROZADORA STHIL 1 CP GASOLINA.	2,800.00
5611000025-00000-14-DEZ-34178	DESBROZADORA FS 55 STIHL S: 806013715	2,598.75
5611000025-00000-14-DEZ-34082	DESBROZADORA FS55 STIHL S: 806134796	2,598.75
5611000025-00000-14-DEZ-34069	DESBROZADORA FS55 STIHL 1CP GASOLINA S:806134805	2,598.75
5611000025-00000-14-DEZ-34158	DESBROZADORA FS 55 STIHL S: 806013714	2,598.75
5611000025-00000-14-DEZ-34137	DESBROZADORA FS55-STHIL S: 806134815	2,598.75
5611000025-00000-13-DEZ-33765	DESBROZADORA MCA. STHIL FS-450 SERIE: 76861150.	7,410.00
5611000025-00000-13-DEZ-33764	DESBROZADORA MCA. STHIL FS-450 SERIE: 76861184.	7,410.00
5611000025-00000-14-DEZ-33762	DESBROZADORA STHIL FS 400/450/480. SERIE: 4128-213-0007, SERIE: 176713151.	7,410.00
5611000025-00000-13-DEZ-33763	DEZBROZADORA MCA. STHIL 450 SERIE: 176861306.	7,410.00
5611000025-00000-13-DEZ-33476	DEZBROZADORA STHIL S: 176713145	7,410.00
5611000025-00000-13-DEZ-33474	DEZBROZADORA STHIL S: 176861266	7,410.00



5611000025-00000-13-DEZ-33479	DEZBROZADORA STHIL S: 176861292	7,410.00
5611000025-00000-13-DEZ-33475	DEZBROZADORA STHIL S: 176861300	7,410.00
5611000025-00000-13-DEZ-33477	DEZBROZADORA STHIL S: 176861302	7,410.00
5611000025-00000-15-DEZ-37405	DESBROZADORA FS 55 MCA. STIHL GASOLINA SERIE: 807696697	2,933.33
5611000025-00000-15-DEZ-37395	DESBROZADORA FS-55 MCA STIHL 1 CP. GASOLINA SERIE:807696692	2,933.33
5611000025-00000-12-DEZ-37456	DESBROZADORA MCA. STHIL MOD. FS-SS SERIE: 807696680.	2,933.33
5611000025-00000-15-DEZ-37476	DESBROZADORA MCA. STHIL MOD. FS-55 SERIE: 807696696.	2,933.33
5611000025-00000-15-DEZ-37397	DESBROZADORA FS 55 MCA. STIHL GASOLINA/2T SERIE. 807696693	2,933.33
5611000025-00000-15-DEZ-37440	DESBROZADORA MCA. STHIL MOD. FS-55 SERIE: 807696687.	2,933.33
5611000025-00000-15-DEZ-37444	DESBROZADORA MCA. STHIL MOD. FS-55 SERIE: 807696679.	2,933.33
5611000025-01743-15-DEZ-37491	DESBROZADORA TRUPER GASOLINA.	2,508.55
5611000025-00000-15-DEZ-37468	DESBROZADORA MCA. STHIL MOD. FS-55 SERIE: 807696688.	2,933.33
5611000025-00000-15-DEZ-37437	DESBROZADORA STHIL MOD. FS-55 SERIE: 807696881.	2,933.33
5611000025-00000-15-DEZ-37399	DESBROZADORA FS 55 STIHL GASOLINA SERIE. 807696695	2,933.33
5611000025-00000-15-DEZ-37452	DESBROZADORA MCA. STHIL MOD. FS-55 SERIE: 807696690.	2,933.33
5611000025-00000-15-DEZ-37403	DESBROZADORA FS 55 MCA. STIHL GASOLINA SERIE. 807696694	2,933.33
5611000025-00000-15-DEZ-37460	DESBROZADORA MCA. STHIL MOD. FS-55 SERIE: 807696700.	2,933.33
5611000025-00000-15-DEZ-37448	DESBROZADORA MCA. STHIL MOD. FS-55 SERIE: 807696682.	2,933.33
5611000025-00000-15-DEZ-37472	DESBROZADORA MCA. STHIL MOD. FS-55 SERIE: 807696698.	2,933.33
5611000025-00000-15-DEZ-37401	DESBROZADORA FS 55 MCA. STIHL GASOLINA SERIE. 807696699	2,933.33
5611000025-00000-15-DEZ-37464	DESBROZADORA MCA. STHIL MOD. FS-55 SERIE: 807696689.	2,933.33
5611000025-00747-15-DEZ-38043	DESBROZADORA DE GASOLINA MARCA KINRO MOD. DK210 COLOR VERDE CON PLATA S: CY15040298	3,434.73
5611000025-00776-15-DEZ-38063	DESBROZADORA DE GASOLINA	3,434.73
5611000025-00000-15-DEZ-37218	DEZMALEZADORA STIHL MOD. FS-55 S: 291843658-739	1,950.00
5611000025-00000-15-DEZ-37219	DEZMALEZADORA STIHL MOD. FS-55 S: 291843652-733	1,950.00
5611000025-00000-15-DEZ-37220	DEZMALEZADORA STIHL MOD. FS-55 S: 291843658-729	1,950.00
5611000025-00000-15-DEZ-37221	DEZMALEZADORA STIHL MOD. FS-55 S: 2918426935-16	1,950.00
5611000025-00459-04-DEZ-14529	DESBROZADORA OLEO MAC	1,842.88
5611000025-00274-04-DEZ-14475	DEZBROZADORA MCA. OLIOMAC SERIE: 1662182993..	1,842.88
5611000025-00273-04-DEZ-14477	DEZBROZADORA OLIOMAC.	1,842.88
5611000025-01212-16-	DESMALEZADORA A GAS STHIL FS-55 1 HP SERIE: 8-08-455-207.	4,743.80

DEZ-38266		
5611000025-00000-16-DEZ-38088	DESBROZADORA A GASOLINA COLOR ROJA SERIE: 201408611.	3,360.00
5611000025-00004-16-DEZ-38242	DESBROZADORA NUEVA HONDA 4 TIEMPOS MOD. UMK435T SERIE: HAAT-1792410 MOTOR: GCAMT-3979389.	6,468.30
5611000025-00004-16-DEZ-38243	DESBROZADORA NUEVA HONDA 4 TIEMPOS MOD. UMK435T SERIE: HAAT-1792424 MOTOR: GCAMT-3403339.	6,468.30
5611000025-00004-16-DEZ-38244	DESBROZADORA NUEVA HONDA 4 TIEMPOS MOD. UMK435T SERIE: HAAT-1792404 MOTOR: GCAMT-3979383.	6,468.30
5611000025-00004-16-DEZ-38245	DESBROZADORA NUEVA HONDA 4 TIEMPOS MOD. UMK435T SERIE: HAAT-1792408 MOTOR: GCAMT-3979387.	6,468.30
5611000025-00004-16-DEZ-38246	DESBROZADORA NUEVA HONDA 4 TIEMPOS MOD. UMK435T SERIE: HAAT-1792409 MOTOR: GCAMT-3979388.	6,468.30
5611000025-00004-16-DEZ-38247	DESBROZADORA NUEVA HONDA 4 TIEMPOS MOD. UMK435T SERIE: HAAT-1792411 MOTOR: GCAMT-3979390.	6,468.30
5611000025-00004-16-DEZ-38248	DESBROZADORA NUEVA HONDA 4 TIEMPOS MOD. UMK435T SERIE: HAAT-1792412 MOTOR: GCAMT-3979391.	6,468.30
5611000025-00004-16-DEZ-38249	DESBROZADORA NUEVA HONDA 4 TIEMPOS MOD. UMK435T SERIE: HAAT-1792416 MOTOR: GCAMT-3979395.	6,468.30
5611000025-00004-16-DEZ-38250	DESBROZADORA NUEVA HONDA 4 TIEMPOS MOD. UMK435T SERIE: HAAT-1647463 MOTOR: GCAMT-3452292.	6,468.30
5611000025-00004-16-DEZ-38251	DESBROZADORA NUEVA HONDA 4 TIEMPOS MOD. UMK435T SERIE: HAAT-1747799 MOTOR: GCAMT-3837034.	6,468.30
5611000025-01992-16-DEZ-38810	DESMALEZADORA A GAS. STHIL FS-55 1 HP CIL. 27.2 C/CUCH NUMERO DE SERIE 808455189.	4,817.27
5611000025-01101-16-DEZ-38229	DESBROZADORA STHIL SERIE: 4140-012-2233-0244.	5,244.36
5611000025-01101-16-DEZ-38226	DESBROZADORA STIL SERIE: 4140-011-2356-0347.	5,244.36
5611000025-01990-16-DEZ-38804	DESBROZADORA MAKITA EM2500U DE 2 TP. NUM. SERIE 140200243.	5,244.36
5611000025-01990-16-DEZ-38807	DESBROZADORA MAKITA EM2500U DE 2 TP NUM. SERIE 150100141.	5,244.36
5611000025-01991-16-DEZ-38796	DESBROZADORA DE 2T, MAKITA MOD-EM2500U NUM. SERIE 140200249.	4,748.27
5611000025-01124-16-DEZ-38215	DESBROZADORA STHIL 1 CP GASOLINA SERIE: 808873170.	4,042.50
5611000025-01990-16-DEZ-38801	DESBROZADORA MAKITA EM2500U NUM. SERIE 140300583.	5,244.36
5611000025-01124-16-DEZ-38213	DESBROZADORA STHIL 1 CP GASOLINA SERIE: 808873171.	4,042.50
5611000025-01991-16-DEZ-38794	DESBROZADORA DE 2T, MAKITA MOD-EM2500U NUM. SERIE 150100142.	4,748.27
5611000025-01991-16-DEZ-38798	DESBROZADORA DE 2T, MAKITA MOD-EM2500U NUM. SERIE 140300587.	4,748.27
5611000025-01126-16-DEZ-38234	DESBROZADORA STHIL DS 55 SERIE: 4140-011-2386-0241.	5,244.36
5611000025-01101-16-DEZ-38232	DESBROZADORA YARD MACHINES SERIE: 4140-012-2233-0224.	5,244.36
5611000025-00985-16-DEZ-38219	DESBROZADORA MCA. BRIGGS STRATTION SERIE: RIP0208829.	2,446.12
5611000025-00985-16-DEZ-38222	DESBROZADORA MCA. BRIGGS & STRATTION SERIE: RP0208826.	2,446.12
5611000025-01212-16-DEZ-38272	DESMALEZADORA A GAS STHIL FS-55 1 HP SERIE: 8-08-455-204.	4,743.80
5611000025-00985-16-DEZ-38216	DESBROZADORA MCA. BRIGGS & STRATTION MOD. RIP0208821	2,446.12
5611000025-01212-16-DEZ-38269	DESMALEZADORA A GAS STHIL FS-55 1 HP SERIE: 8-08-455-203.	4,743.80
5611000025-01212-16-DEZ-38275	DESMALEZADORA A GAS STHIL FS-55 1 HP SERIE: 8-08-342-413.	4,743.80

5611000025-02649-16-DEZ-38850	DESBROZADORA STHIL F-38 SERIE: 808-895-574.	5,066.88
5611000025-02649-16-DEZ-38842	DESBROZADORA STHIL F-38 SERIE: 808-895-584.	5,066.88
5611000025-02649-16-DEZ-38848	DESBROZADORA STHIL F-38 SERIE: 808-895-577.	5,066.88
5611000025-02649-16-DEZ-38844	DESBROZADORA STHIL F-38 SERIE: 808-895-573.	5,066.88
5611000025-02649-16-DEZ-38846	DESBROZADORA STHIL F-38 SERIE: 808-895-585.	5,066.88
5611000025-02608-16-DEZ-44874	DESBROZADORA STHILL SS-55 1 H.P. A GAS CUCHILLA SERIE: 809522650.	6,440.97
5611000025-02608-16-DEZ-44875	DESBROZADORA STHILL SS-55 1 H.P. A GAS CUCHILLA SERIE: 809522618.	6,440.97
5611000025-02608-16-DEZ-44876	DESBROZADORA STHILL SS-55 1 H.P. A GAS CUCHILLA SERIE: 809522607.	6,440.97
5611000025-00000-16-DEZ-39120	DESBROZADORA STHILL FS-220 A GASOLINA 2.3 HP CIL. 35.2 CM 3 CON CUCHILLA DE 3 PUNTAS Y ACCESORIOS S:366315519.	11,048.61
5611000025-00000-16-DEZ-39121	DESBROZADORA STHILL FS-220 A GASOLINA 2.3 HP CIL. 35.2 CM 3 CON CUCHILLA DE 3 PUNTAS Y ACCESORIOS S:366315521.	11,048.61
5611000025-00000-16-DEZ-39122	DESBROZADORA STHILL FS-220 A GASOLINA 2.3 HP CIL. 35.2 CM 3 CON CUCHILLA DE 3 PUNTAS Y ACCESORIOS S:366315527.	11,048.61
5611000025-00000-16-DEZ-39125	DESBROZADORA STHILL FS-220 A GASOLINA 2.3 HP CIL. 35.2 CM 3 CON CUCHILLA DE 3 PUNTAS Y ACCESORIOS S:366360425.	11,048.61
5611000025-00000-16-DEZ-39124	DESBROZADORA STHILL FS-220 A GASOLINA 2.3 HP CIL. 35.2 CM 3 CON CUCHILLA DE 3 PUNTAS Y ACCESORIOS S:366315528.	11,048.61
5611000025-00000-16-DEZ-39123	DESBROZADORA STHILL FS-220 A GASOLINA 2.3 HP CIL. 35.2 CM 3 CON CUCHILLA DE 3 PUNTAS Y ACCESORIOS S:366315533.	11,048.61
5611000025-01685-17-DEZ-45235	DESBROZADORA MAKITA EM4350 4 TIEMPOS SERIE: EH043147008817Y.	12,373.33
5611000025-01686-17-DEZ-45236	DESBROZADORA MAKITA EM4350 4 TIEMPOS SERIE: EH043147008781Y.	12,373.33
5611000025-01686-17-DEZ-45237	DESBROZADORA MAKITA EM4350 4 TIEMPOS SERIE: EH04314700878Y.	12,373.33
		<b>939,736.63</b>
5621000036-00000-12-CMP-32733	COMPRESOR DE AIRE DE CORRIENTE DE 120 VOLTS.	6,960.00
5621000036-00020-05-CMP-16696	COMPRESOR PROFESIONAL PARA EQUIPO "TWO HEAD".	2,496.65
5621000036-01521-14-CMP-33937	COMPRESOR DE 25 LITROS MCA. TRUPER	1,697.84
5621000036-01622-14-CMP-33962	COMPRESOR MCA. TRUPER DE 2 H.P.	1,697.84
5621000036-00020-02-CMP-04610	COMPRESOR PARA PINTAR, S/M, EN MALAS CONDICIONES.	2,496.65
5621000036-00000-10-CMP-23569	COMPRESOR MCA. ITSA DE 5 HP SERIE: 1214385-L04.	2,496.65
5621000036-00000-13-CMP-33625	COMPRESOR DE CORRIENTE DE 120 VOLT. MCA. AMELSAM MOD. AC-001.	7,358.00
5621000036-00000-10-CMP-24146	COMPRESOR MCA. ROOTS COLOR GRIS SERIE: 0807973066.	1,289.50
5621000036-00649-16-CMP-38239	COMPRESOR MCA. ATLAS COPCO MOD. GX7-P-EP DE ELEVAS SERIE: CAI854738 COLOR GRIS.	214,317.68
5621000036-00000-16-CMP-38747	COMPRESOR SILENCIOSO 2 CAB. 48 LTS, REMACDEN.	2,804.18
5621000038-00036-01-CNT-01222	CONTENEDOR CERRADO COLOR AZUL C/BASE DE 2 RUEDAS	1,413.50
5621000038-00029-01-CNT-01221	CONTENEDOR CERRADO DE LAMINA DE 6.00 MTS. CUBICOS, COLOR BLANCO S/M	1,782.50
5621000038-00000-14-	CONTENEDOR METALICO DE 4 YARDAS CUBICAS.	21,874.29

CNT-33808		
5621000038-00000-14-CNT-33809	CONTENEDOR METALICO DE 4 YARDAS CUBICAS.	21,874.29
5621000038-00000-14-CNT-33811	CONTENEDOR METALICO DE 4 YARDAS CUBICAS.	21,874.29
5621000038-00000-14-CNT-33812	CONTENEDOR METALICO DE 4 YARDAS CUBICAS.	21,874.29
5621000038-00000-14-CNT-33816	CONTENEDOR METALICO DE 4 YARDAS CUBICAS.	21,874.29
5621000038-00000-14-CNT-33817	CONTENEDOR METALICO DE 4 YARDAS CUBICAS.	21,874.29
5621000038-00000-14-CNT-33818	CONTENEDOR METALICO DE 4 YARDAS CUBICAS.	21,874.29
5621000038-00000-14-CNT-33819	CONTENEDOR METALICO DE 4 YARDAS CUBICAS.	21,874.29
5621000038-00000-14-CNT-33801	CONTENEDOR METALICO DE 4 YARDAS CUBICAS.	21,874.29
5621000038-00000-14-CNT-33802	CONTENEDOR METALICO DE 4 YARDAS CUBICAS.	21,874.29
5621000038-00000-14-CNT-33804	CONTENEDOR METALICO DE 4 YARDAS CUBICAS.	21,874.29
5621000038-00000-14-CNT-33807	CONTENEDOR METALICO DE 4 YARDAS CUBICAS.	21,874.29
5621000038-00000-14-CNT-33810	CONTENEDOR METALICO DE 4 YARDAS CUBICAS.	21,874.29
5621000038-00000-14-CNT-33806	CONTENEDOR METALICO DE 4 YARDAS CUBICAS.	21,874.29
5621000038-00000-14-CNT-33813	CONTENEDOR METALICO DE 4 YARDAS CUBICAS.	21,874.29
5621000038-00000-14-CNT-33814	CONTENEDOR METALICO DE 4 YARDAS CUBICAS.	21,874.29
5621000038-00000-14-CNT-33815	CONTENEDOR METALICO DE 4 YARDAS CUBICAS.	21,874.29
5621000038-00000-14-CNT-33803	CONTENEDOR METALICO DE 4 YARDAS CUBICAS.	21,874.29
5621000038-00000-14-CNT-33805	CONTENEDOR METALICO DE 4 YARDAS CUBICAS.	21,874.29
5621000038-00033-03-CNT-00970	CONTENEDOR CERRADO DE LAMINA DE COLOR VERDE.	1,413.50
5621000109-01440-01-ESO-11598	EQUIPO P/SOLDAR Y CORTAR BASICO QUE INCLUYE: 2 REGULADORES P/OXIGENO, Y ACETILENO, 1 MANERAL, 1 ADITAMENTO PARA CORTAR ETC.	2,237.90
5621000109-T0021-98-ESO-08913	EQUIPO SILVER STAR E/EST. CONT:MANERAL, REG D/OXIGENO,2 BOQUILLAS,CORTE Y SOL, CALENTADOR,LLAVE ECENDEADOR,2 VALV.Y PAG.ACC.	1,588.73
5621000117-01375-07-ESM-19335	ESMERILADORA URREA	1,388.63
5621000117-00464-15-ESM-37174	ESMERILADORA MCA. MAKITA RECARGABLE S: 001990SY, CARGADOR MAKITA DC18RCT, S: 1018614, INCLUYE DOS PILAS DE DE 18 VOL.	2,933.33
5621000117-00562-16-ESM-38129	ESMERILADORA MCA. MAKITA DE DICO DE 9" GA9020 DE 6600 RPM, SERIE: 1274346.	3,580.92
5621000127-00000-11-EPA-31809	FERMENTADORA CON RUEDAS COLOR AZUL CON 17 CHAROLAS PARA PAN	8,600.00
5621000128-00000-10-FIL-23566	FILTRO PRENSA MCA. UTESA MOD. FP-47018 SERIE: 4083/A-1.	10,000.00
5621000128-00000-10-FIL-23592	FILTRO PRENSA MOD. 470/8 SERIE: 4083/A-2.	10,000.00
5621000128-00000-10-FIL-23572	FILTRO PRENSA COLOR GRIS S/S.	10,000.00
5621000128-00000-10-FIL-	FILTRO PRENSA FP47018 SERIE: 4084/A-2.	10,000.00

23583		
5621000128-00000-11-FIL-31449	PRENSA DE LODO MCA. SHRIVER SERIE: 636.	10,000.00
5621000128-00000-11-FIL-31459	FILTRO PRENSA DE LODOS MCA. UTESA DE 5 KGS. SERIE: 4084/A-1 COLOR AZUL.	10,000.00
5621000143-00000-08-HDL-21661	HIDROLAVADORA MCA. COMET MOD. RE-CLASSIC 8750 SERIE: 377797736.	35,412.89
5621000143-00000-08-HDL-21662	HIDROLAVADORA MCA. COMET MOD. RE-CLASSIC 8750 SERIE:37826585.	35,412.90
5621000143-04181-08-HDL-21940	HIDROLAVADORA TEQUENDAMA S: 20081300276 DE 13 HP CON MOTOR A GASOLINA MARCA HONDA MOD. GX390 S: 6CAET-14420345	23,714.47
5621000143-00393-17-HDL-45109	HIDROLAVADORA PREMIUM PRESSURE WASHER CON MOTOR HONDA CNFD G1 0D54130002	7,684.50
5621000149-T0381-03-HCR-11498	HORNO CREMATORIO MOD. CREMATOR 120 MCA. INCIMEX DE 2 CAMARAS DE IGNICION, CAMILLA PARA CARGA DE CADAVER MODULO DE CAMARA.	564,144.00
5621000174-00000-11-BAT-31938	BATIDORA 0.48 X 0.55 X 0.80 DE 30 KGS. MARCA ECONOMIROGO INDUSTRIAL	7,250.00
5621000189-00728-15-MTM-38068	MULTIMETRO DE GANCHO DIGITAL MCA. TULMEX MOD. 16-100 COLOR NEGRO CON NARANJA.	2,892.75
5621000189-00728-15-MTM-38069	MULTIMETRO DE GANCHO DIGITAL MCA. TULMEX MOD. 16-100 COLOR NEGRO CON NARANJA.	2,892.75
5621000189-00728-15-MTM-38070	MULTIMETRO DE GANCHO DIGITAL MCA. TULMEX MOD. 16-100 COLOR NEGRO CON NARANJA.	2,892.75
5621000189-00728-15-MTM-38071	MULTIMETRO DE GANCHO DIGITAL MCA. TULMEX MOD. 16-100 COLOR NEGRO CON NARANJA.	2,892.75
5621000189-00728-15-MTM-38072	MULTIMETRO DE GANCHO DIGITAL MCA. TULMEX MOD. 16-100 COLOR NEGRO CON NARANJA.	2,892.75
5621000189-00728-15-MTM-38073	MULTIMETRO DE GANCHO DIGITAL MCA. TULMEX MOD. 16-100 COLOR NEGRO CON NARANJA.	2,892.75
5621000189-00728-15-MTM-38074	MULTIMETRO DE GANCHO DIGITAL MCA. TULMEX MOD. 16-100 COLOR NEGRO CON NARANJA.	2,892.75
5621000189-00728-15-MTM-38075	MULTIMETRO DE GANCHO DIGITAL MCA. TULMEX MOD. 16-100 COLOR NEGRO CON NARANJA.	2,892.75
5621000189-00000-08-MTM-21808	MULTIMETRO DIGITAL MCA. FLUKE SERIE:95510695 COLOR AMARILLO CON GRIS.	1,832.46
5621000258-00000-10-SOP-23588	SOPLADOR DE AIRE CON FILTRO Y VENTILADOR DE COLOR BLANCO SERIE: M070E-20554.	4,523.50
5621000258-00000-10-SOP-23589	SOPLADOR DE AIRE CON FILTRO Y VENTILADOR COLOR BLANCO SERIE: N07820548.	4,523.50
5621000258-00000-10-SOP-23575	SOPLADOR DE AIRE CON FILTRO Y VENTILADOR COLOR BLANCO MCA. SUTDRBILT SERIE: 271931.	4,523.50
5621000258-00000-10-SOP-23576	SOPLADOR DE AIRE CON FILTRO Y VENTILADOR COLOR BLANCO MCA. SUTDRBILT SERIE: 9289118.	4,523.50
5621000258-00000-12-SOP-32000	SOPLADOR SERIE: 01131102.	4,523.50
5621000258-00000-12-SOP-32001	SOPLADOR SERIE: 01131101.	4,523.50
5621000258-00000-11-SOP-31462	SOPLADORES CON VENTILADOR, MOTOR, FILTRO.	4,523.50
5621000258-00000-11-SOP-31463	SOPLADORES CON VENTILADOR, MOTOR, FILTRO.	4,523.50
5621000263-00000-06-TAL-17843	TALADRO DE MESA # 13 MARCA TRUPER 3/4 H.P.	1,450.00
5621000263-01207-16-TAL-38282	ROTOMARTILLO MAKITA MOD. HR2475 SERIE: 319926Y.	4,450.05
5621000299-00935-08-BSU-22120	BOMBA SUMERGIBLE 3SE203 2HP DESCARGA 3" BARNES (MALECON)	8,240.47
5621000299-04277-08-BSU-21941	BOMBA SUMERGIBLE MOD. 3SE203 2 HP DESCARGA DE 3 " MARCA BARNES NO. SERIE: B62832	8,236.88
5621000299-01456-11-	BOMBA SUMERGIBLE MOD. SE411 DE 4.HP DE 1 FASE SERIE: C28640.	2,802.13

BSU-31412		
5621000299-08735-09-BSU-23046	BOMBA SUMERGIBLE PARA AGUAS NEGRAS, MCA. BARNES BARNESA SERIE: B62834. (BODEGA).	16,918.46
5621000299-00779-14-BSU-33960	BOMBA SUMERGIBLE PARA LODOS MCA. BARNES 2CP 220 3".	13,100.83
5621000299-00000-15-BSU-37955	BOMBA DE LODO DE 5 HP DE 220 V DE 3 FACES COLOR NEGRO MCA. ESPA SERIE: 0915-00009.	26,078.73
5621000299-00000-15-BSU-37956	BOMBA DE LODO DE 5 HP DE 220 V DE 3 FACES COLOR NEGRO MCA. ESPA SERIE: 0915-00011.	26,078.73
5621000299-00000-10-BSU-23574	BOMBA SUMERGIBLE S/S (AV. CONCORDIA).	8,240.47
5621000299-00000-10-BSU-24227	BOMBA SUMERGIBLE. (BODEGA)	8,240.47
5621000299-00000-10-BSU-23510	BOMBA SUMERGIBLE SERIE: 05032801.	8,240.47
5621000299-00000-10-BSU-23563	BOMBA DE CARCAMO SUMERGIBLE SIN SERIE.	8,240.47
5621000299-00000-10-BSU-23564	BOMBA DE LODO MCA. SE-EURODRIVE SERIE: 70.0152849602.0008.07.	8,236.88
5621000299-00000-10-BSU-23565	BOMBA DE LODO MCA. SEN EURODRIVE SERIE: 70.0152849602.0005.07.	8,236.88
5621000299-00000-10-BSU-23513	BOMBA SUMERGIBLE MCA. NABOHI DE 3 HP.	8,240.47
5621000299-00000-10-BSU-23587	BOMBA DE CARCAMO SUMERGIBLE DE 5 HP.	8,240.47
5621000299-00000-10-BSU-23590	BOMBA DE LODO MCA. EURODRIVE S: 7001152849602.	8,236.88
5621000299-00000-10-BSU-23591	BOMBA DE LODO MOD. EURODRIVE SERIE: 40831A-L	8,236.88
5621000299-00000-10-BSU-23593	BOMBA FILTRANTE MCA. BALDOR ELIANCER DE 5 HP MOD. 5HC31575 SERIE: 08K19-14-5041.	6,835.50
5621000299-00000-10-BSU-23594	BOMBA FILTRANTE MCA. BALDOR ELIANCER MOD. SHC31575 DE 5 HP SERIE: 08K19-14-5041.	6,835.50
5621000299-00000-10-BSU-23525	BOMBA SUMERGIBLE SERIE: 04122619.	8,240.47
5621000299-00000-10-BSU-23581	BOMBA MCA. BALDOR,	6,835.50
5621000299-00000-12-BSU-32004	BOMBA SUMERGIBLE.	8,240.47
5621000299-00000-12-BSU-32005	BOMBA SUMERGIBLE	8,240.47
5621000299-00000-12-BSU-32008	BOMBA SUMERGIBLE	8,240.47
5621000299-00000-12-BSU-32009	BOMBA SUMERGIBLE	8,240.47
5621000299-00000-12-BSU-32010	BOMBA SUMERGIBLE	8,240.47
5621000299-00000-12-BSU-32011	BOMBA SUMERGIBLE	8,240.47
5621000299-00000-10-BSU-24193	BOMBA SUMERGIBLE MCA. BARNES MOD. 25E-101 SERIE: 43514 DE 1 HP.	3,835.00
5621000299-00000-10-BSU-24202	BOMBA SUMERGIBLE SERIE: 043515.	8,240.47
5621000299-00000-10-BSU-24214	BOMBA SUMERGIBLE.	8,240.47
5621000299-00000-10-BSU-24215	BOMBA SUMERGIBLE.	8,240.47
5621000299-00000-10-BSU-24655	BOMBA SUMERGIBLE (PARA TANQUE DE RECEPCIÓN PRIMARIO) . (20 DE NOVIEMBRE CARCAMO).	8,240.47
5621000299-00000-11-BSU-31451	BOMBA SUMERGIBLE.	8,240.47

5621000299-00000-11-BSU-31456	BOMBA SUMERGIBLE PARA TANQUE DE RECEPCIÓN DE 5 H.P.	8,240.47
5621000299-00000-11-BSU-31457	BOMBA SUMERGIBLE PARA TANQUE DE RECEPCIÓN DE 3 H.P.	8,240.47
5621000299-00000-11-BSU-31460	BOMBA DE LODO MCA. SEW EURODRIVE SERIE: B68289 COLOR VERDE.	8,240.47
5621000299-00000-11-BSU-31461	BOMBA DE LODO MCA. SEW EURODRIVE SERIE: B68290 COLOR VERDE.	8,240.47
5621000299-00000-10-BSU-24656	BOMBA SUMERGIBLE (PARA TANQUE DE RECEPCION PRIMARIO). (20 DE NOVIEMBRE CARCAMO).	8,240.47
5621000299-00493-16-BSU-38100	BOMBA SUMERGIBLE DE 1/2 HP MONOFACICA CON SU CAJA DE REGISTRO Y SELLOS MARCA ANTARIX MODELO MSAI-2D32	3,607.45
5621000299-03471-16-BOM-39321	BOMBA SUMERGIBLE DE AGUA DE 3 H.P. TRIFASICA S: T2200003160-0289 MCA AQUA PAK	18,997.76
5621000299-00000-16-BOM-38888	BOMBA SUMERGIBLE AQUAPAK 230V KOR10 R50-3-1A A" C/ARRANCADOR 0% IVA USO AGRICOLA SERIE: P226004768-0376.	20,713.33
5621000299-00000-10-MTO-24152	MOTOR SUMERGIBLE DE 7 HP EN EL CARCAMO.	8,240.47
5621000299-T0142-99-BSU-09635	BOMBA INDUSTRIAL DE SUCCION DIRECTA C/UNA MANGUERA DE 4 MTS. DE 1" Y PISTOLA DE 1" EQUIP.C/COMPUTADOR MEC. S:AR-9884	14,117.38
5621000299-T0142-99-BSU-09634	BOMBA INDUSTRIAL DE SUCCION DIRECTA C/UNA MANGUERA DE 4 MTS. DE 1" Y PISTOLA DE 1" EQUIPADA C/COMPUTADOR MEC.S:DR-9929	14,117.38
5621000299-02010-07-BSU-20283	BOMBA TRIFASICA DE 5 HP DE 2 X 1 1/2 COLOR NARANJA SIME0500 BODEGA SUBDIRECCION	4,313.00
5621000299-00042-00-BSU-01356	BOMBA DE AGUA MARCA UNIVERSAL, PLECTRIO CON ABSOLVE DE 8" Y DESOLVE DE 6" (DOP-161) COCTELEROS.	5,719.50
5621000300-00316-15-BOM-37996	BOMBA DE AGUA MCA. SIEMENS 2 HP SERIE: Q2-EIS COLOR NARANJA.	2,669.41
5621000300-00751-15-BOM-38066	BOMBA CENTRIFUGA DE 2 HP MARCA SIEMENS CORONA SERIE: Q2-K15 COLOR NARANJA	2,736.17
5621000300-00062-13-BOM-32784	BOMBA DE AGUA MCA. EVANS SIEMENS COLOR NARANGA SERIE: NOS.	2,000.00
5621000300-01907-07-BOM-20093	BOMBA DE AGUA TRIFASICA MCA. SIEMENS BARNES MOD. 1-1B1113-3-2 SERIE: B744217.	4,100.88
5621000300-01907-07-BOM-20092	BOMBA DE AGUA TRIFASICA MCA. SIEMENS BARNES MOD. 1-1B1112-3-2 SERIE: B80028.	4,100.88
5621000300-05898-08-BOM-22180	BOMBA ELECTRICA DE 2 H.P. MARCA WEG COLOR SZUL CODIGO 00236051P56JW	1,794.00
5621000300-00910-04-BOM-15458	BOMBA PARA AGUA TIPO CENTRIFUGA MCA. BARNES MOD. IA-3-5-4 DE 4" ACOPLADA A MOTOR ELECTRICO TRIFASICO DE 5 H.P. (FUENTE/BARQUITO).	5,146.25
5621000300-00933-13-BOM-33259	BOMBA PRESURIZADA DE 1/2 HP MCA. SIEMENS SERIE C12, COLOR NARANJA, TIPO 1RF3258-2Y44.	6,264.00
5621000300-00947-16-BOM-38154	BOMBA CENTRIFUGA MCA. ESPA 2 H.P. SERIE: 4515-00704 COLOR AMARILLA.	6,117.23
5621000300-00573-16-BOM-38130	BOMBA MCA. EVANS DE 5 HP SERIE: 20140530001012. (BODEGA DE NOVIA DEL MAR)	38,210.34
5621000300-02510-16-BOM-38839	BOMBA DE AGUA DE 2 HP DE 2" X 2" DE 110/220V MARCA CORONA MOD. N00236OSIPA56J SERIE: 12187494	4,212.55
5621000300-03168-16-BOM-44928	BOMBA CENTRIFUGA P/AGUA DE 3HP 220 V SERIE: 92J15.	6,979.53
5621000300-00994-17-BOM-45183	BOMBA DE 1/2 CABALLO DE FUERZA MARCA EVANS PARA AGUAS NEGRAS (PLANTA DE TRATAMIENTO POLVORIN)	7,783.92
5621000300-02034-17-BOM-45296	BOMBA CENTRIFUGA DE 2HP TRIFASICA 220V MARCA CORONA MODELO N002360 S1PA56J COLOR NEGRO Y AZUL.	4,730.28
5621000299-01522-17-BSU-45228	BOMBA SUMERGIBLE MCA. FRANKLIN DE 5 HP 230 VOLTS. SERIE: P2200005469-0631.	33,373.50
5621000299-00000-17-BSU-45301	BOMBA SUMERGIBLE DE 2 HP AC INOX "4 KORAS R20-3 MARCA FRANKLIN "4" DE 2 HP 1F 220V CON CAJA DE CONTROL CON ROCIADORES Y BOQUILLAS	72,190.43

5621000300-00000-10-MTO-23580	MOTOR DE BOMBA MCA. BALDOR SERIE: 7HV31575.	2,715.50
5621000301-00000-10-BAE-24195	BOMBA AEREADOR No. DE MOTOR S13256 DE 10 HP DE 3400 REVOLUCIONES MCA. AEG MATRÍCULA D41197 CON FILTRO DE AIRE.	8,240.47
5621000301-00000-10-BAE-24203	BOMBA AEREADOR No. DE MOTOR 653964 DE 10 HP SERIE. AM132 MZA2M CON FILTRO DE AIRE, CON TAPA DE FIBRA DE VIDRIO.	8,240.47
5621000301-00000-10-BAE-24216	BOMBA AEREADORA MCA. GRUNPOFNS 3 HP DE 1435 REVOLUCIONES DE 220V,	8,240.47
5621000301-00000-10-BAE-24217	BOMBA AERADOR MCA. GRUNPOFONS 3 HP DE 1435 REVOLUCIONES DE 220V.	8,240.47
5621000301-00000-10-BAE-24218	BOMBA AEREADOR MCA. GRUNPOFONS 3 HP DE 1435 REVOLUCIONES DE 220V.	8,240.47
5621000301-00000-10-BAE-24219	BOMBA AEREADOR MCA. GRUNPOFONS 3 HP DE 1435 REVOLUCIONES 220V.	8,240.47
5621000301-00000-10-BAE-24220	BOMBA AEREADOR MCA. GRUNPOFONS 3 HP DE 1435 REVOLUCIONES DE 220V.	8,240.47
5621000301-00000-10-BAE-24221	BOMBA AEREADOR MCA. GRUNPOFONS DE 3 HP DE 1435 REVOLUCIONES DE 220V.	8,240.47
5621000301-00000-10-BAE-24222	BOMBA AEREADOR MCA. GRUNPOFONS 3 HP DE 1435 REVOLUCIONES DE 220V.	8,240.47
5621000301-00000-10-BAE-24224	BOMBA AEREADOR MCA. GOUNDOFOS 3 HP DE 1435 REVOLUCIONES DE 220V.	8,240.47
5621000301-00000-10-BAE-23559	AEREADOR CON FILTRO Y VENTILADOR COLOR BLANCO SERIE: M07032779.	4,523.50
5621000301-00000-10-BAE-23573	AEREADOR SUPERFICIAL MCA. FLEXMER SERIE: ZR88-M11ZMB4 DE 4 HP.	8,240.47
5621000301-00000-10-MTO-24229	MOTOR AEREADOR MCA. BALDO REALINGER DE 7.5 HP SERIE: 09E19-15-5069.	8,240.47
5621000301-00000-10-MTO-24230	MOTOR AEREADOR MCA. BALDO REALINGER DE 7.5 HP SERIE: 09E19-21-5063.	8,240.47
5621000301-00000-10-MTO-24190	MOTOR PARA AREADOR MOD.-MSU250 MCA. RUVAC SERIE: 1282420003M CON FILTRO DE AIRE COLOR VERDE.	8,240.47
5621000301-00000-10-MTO-24189	MOTOR PARA AREADOR MOD-W51001 MCA. RUVAC SERIE: 1891200035 CON FILTRO DE AIRE.	8,240.47
5621000301-00000-10-MTO-24198	MOTOR AEREADOR MCA. SIEMENS SERIE: C071532M CON FILTRO DE AIRE.	8,240.47
5621000301-00000-11-MTO-31453	MOTOR AREADOR CON FILTRO TRIFASICO MCA. SIEMENS SERIE: E08T5351TM7.	8,240.47
5621000301-00000-11-MTO-31454	MOTOR AREADOR CON FILTRO TRIFASICO MCA. SIEMENS SERIE: E08T5351TM4.	8,240.47
5621000302-00000-12-ESE-32581	MAQUINA CILINDRICA DE PARA IMPRESIÓN COLOR AZUL	1,874.00
5621000302-00029-05-ESE-16849	PLANCHA DE SECADO REFORZADO MED. 40 X 40 CMS.	2,749.36
5621000302-00029-05-ESE-16855	PRESECADORA 50 X 50 CMS. DE 3000 WATTS.	1,454.75
5621000302-00029-05-ESE-16850	RACK DE SECADO DE 25 PARRILLAS.	1,944.08
5621000302-00021-05-ESE-16698	PLANCHA DE SECADO REFORZADA 40 X 40.	2,749.36
5621000302-00021-05-ESE-16699	PULPO 6 TINTAS 1 ESTACION. (PARA TENIR ROPA).	2,891.04
5621000302-00021-05-ESE-16778	PULPO DE 6 TINTAS 1 ESTACION.	2,891.04
5621000303-00013-00-MTO-01013	MOTOR MCA. ASEA TIPO MBT COLOR AZUL DE 3 H.P. SERIE M89F-14677	2,547.50
5621000303-00000-10-MTO-23571	MOTOR AGITADOR MCA. AGIMEX DE 1 HP SERIE: 12041456.	2,715.50
5621000303-00000-10-MTO-24142	MOTOR MCA. A.O. SMIT DE 5 H.P. DE 3450 RPM MOD. P140 S: 203083M.	2,860.00
5621000303-00000-10-	MOTOR MCA. A.O. SMIT DE 5 H.P. DE 3450 RPM MOD. 140 SERIE:	2,860.00



MTO-24143	203083M.	
5621000303-00000-10-MTO-24151	MOTOR ELECTRICO SEW (SE USA EN LA ERIBA).	2,860.00
5621000303-03686-16-MTO-44931	MOTOR TRIFASICO MCA. SIEMENS COLOR GRIS DE 5 HP DE 1680 A 1850 RPM S: 02-81610176S PM755	11,132.82
5621000304-00000-11-EPA-31939	AMASADORA LAMINADA. MARCA ECONOMIROGO INDUSTRIAL	5,454.00
5621000305-00000-11-EPA-31940	CORTADORA DE LÁMINA PARA PANADERIA DE 36 TANTOS. COLOR AZUL	3,491.00
		<b>2,331,400.40</b>
5631000011-01141-16-CFR-38252	CARGADOR FRONTAL JOHN DEERE MOD. 562 SERIE: 1P00562XTFC001503. (PARA SER ADAPTADO A TRACTOR)	106,425.00
5631000011-01860-14-CIN-33978	CARGADOR INDUSTRIAL MARCA SAMLEX MOD. SEC-1215-UL 110-220 VCD DE SALIDA 15 AMP CONTINUOS	2,202.84
5631000018-00330-05-CTC-16265	CORTADORA DE CONCRETO J ASFALTO JOPER S: 4858	8,925.00
5631000018-00171-05-CTC-16351	CORTADORA DE CONCRETO MCA. CIPSA MOD. FSI-8H S: CIP514399 ACOPLADA A MOTOR A GASOLINA MCA. HONDA 6X270-9.0 S: GCBA-2128738	16,935.66
5631000018-00001-13-CTC-33533	CORTADORA DE METALES D28710 B3 MCA. DEWALT SERIE:072276 COLOR AMARILLO.	1,679.37
5631000018-T0064-96-CTC-06092	CORTADORA P/CONCRETO MCA. CIPSA MOD. C.,C. NO. 89, MOTOR KOHLER MAMNIUNG 8 COLOR ROJO.	7,997.53
5631000027-00065-08-BOM-21470	BOMBA DOSIFICADORA P151 MOD. 398TI MCA. LMI MILTON ROY SERIE: 07092438006-15.	3,737.50
5631000027-00970-07-BOM-18838	BOMBA DOSIFICADORA P151-398 TI MILTON ROY S: 061122273352-28 (COCTELEROS).	2,472.50
5631000027-00970-07-BOM-18839	BOMBA DOSIFICADORA P151-398 TI MILTON ROY S: 061122273352-31 (PLAN-CHAC)	2,472.50
5631000033-T0416-02-NIV-12217	NIVEL MOD. B-20 NO. 390139 CON SUS ADITAMIENTOS INCLUYE TRIPIE DE ALUMINIO COLOR VERDE.	5,407.88
5631000033-00000-05-NIV-16446	NIVEL PARA TOPOGRAFIA NIKO AUTOMATICO LEVER 360 GRADOS AV.25 SERIE: 0800829, CON ESTUCHE .	3,967.50
5631000033-00000-05-NIV-16442	NIVEL PARA TOPOGRAFIA NIKO AUTOMATICO LEVER 360 GRADOS AV.25 SERIE: 805685, CON ESTUCHE .	3,967.50
5631000033-00000-05-NIV-16440	NIVEL PARA TOPOGRAFIA NIKO AUTOMATICO LEVER 360 GRADOS AV.25 SERIE: 805714 CON ESTUCHE	3,967.50
5631000033-00000-05-NIV-16444	NIVEL PARA TOPOGRAFIA NIKO AUTOMATICO LEVER 360 GRADOS AV.25 SERIE: 805570, CON ESTUCHE	3,967.50
5631000033-00000-14-NIV-33905	NIVEL AUTOMATICO MCA. SOKKIA MOD. 840, S:270407 CON TRIPIE DE ALUMINIO Y CINTA.	3,720.18
5631000033-00000-14-NIV-33912	NIVEL AUTOMATICO MCA. SOKKIA MOD. 840, S:270410 CON TRIPIE DE ALUMINIO Y CINTA.	3,720.18
5631000057-00000-08-PTR-21913	PINTARAYA LINE LAZER 3400 MARCA GRACO MOD. LINE LAZER S: BA3122	36,347.48
5631000057-00697-15-PTR-38080	PINTARRAYA INDUSTRIAL GRACO ULTRA-LINE 3400 TIPO CARRITO 3 RUEDAS, MOTOR HONDA S: 8A11145-D14A M. GX120-118 C/MANGUERA Y PISTOLA .	83,125.00
5631000062-00842-08-BOM-21965	BOMBA P/AGUA TIPO AUTOCEBANTE BARNES MOD. 12 M DE 2" D/SUCCION POR 2" DE DESCARGA KOHLER DE 8 H.P. S: B42397 C/VERDE (CASTAMAY).	10,450.05
5631000062-00842-08-BOM-21964	BOMBA P/AGUA TIPO INYECTORA BARNES M/2020DG6-130 DE 2 1/2"D/ SUCCION X 2"D/PRESION X 2 D/DESCARGA C/VERDE S:B43668(CASTAMAY).	21,999.50
5631000062-01000-05-MTB-16460	EQUIPO PARA RIEGO AGRICOLA AUTOCEBANTE 4"X4" CON MOTOR KHOLER 12CP M-12 CON EQUIPO SERIE: M120551794.	6,450.00
5631000062-00000-04-MTB-16069	MOTOBOMBA INDUSTRIAL DE 5 H.P. MARCA BRIGGS & STRATTON COLOR ROJO.	5,807.50
5631000062-01122-13-MTB-33155	MOTOBOMBA AUTOCEB 3" X 3" KHOLER 9.5 CP A GASOLINA/4T AGRICOLA SERIE: 4208227168.	7,400.00

5631000062-01122-13-MTB-33156	MOTOBOMBA AUTOCEB 4" X 4" C/MOTOR KHOLER 14 CP A GASOLINA/4T AGRICOLA SERIE: 4230621498.	11,725.00
5631000062-00147-06-MTB-18390	MOTOBOMBA CENTRIFUGA MCA. KOHLER COLOR ROJA SERIE. 3611500079.	2,325.00
5631000062-00000-13-MTB-32990	MOTOBOMBA DE AGUA MCA. TRUPER SERIE: 168FA1112366A0285.	1,843.00
5631000062-00553-05-MTB-16262	MOTOBOMBA PARA AGUA TIPO INYECTORA MCA. BERNES MOD. 2020DG6-M12. (CASTAMAY).	8,279.93
5631000062-00595-14-MTB-33857	MOTOBOMBA CENTRIFUGA MCA. KOHLER MOD. MC2KGRR DE 6.5 H.P. 2" DE SUCCIÓN Y DESCARGA SERIE: 4304914998	2,730.00
5631000062-00595-14-MTB-33917	MOTOBOMBA CENTRIFUGA MOD. MC2K6RR DE 6.5 H.P. 2" SUCCION Y DESCARGA MCA KHOLER S: 4304914368	2,730.00
5631000062-00000-00-MTB-10329	MOTOBOMBA MCA. KOHLER MAGNUM MOD. 22M-STD DE 3" S:277560	2,100.00
5631000062-00000-00-MTB-10330	MOTOBOMBA MCA. KOHLER MAGNUM 12 MOD. 27M DE 4" S:A64392	2,100.00
5631000112-00809-09-AND-23455	JUEGO DE ANDAMIO COLOR AZUL	1,368.44
5631000112-00809-09-AND-23456	JUEGO DE ANDAMIO COLOR AZUL	1,368.44
5631000112-00809-09-AND-23457	JUEGO DE ANDAMIO COLOR AZUL	1,368.45
5631000112-00809-09-AND-23458	JUEGO DE ANDAMIO COLOR AZUL	1,368.45
5631000113-00499-04-ZAP-15011	ZAPATAS PARA TRACTOR 5415TS.	13,225.00
		<b>405,677.35</b>
5641000002-01507-16-ETR-38786	EXTRACTOR DE AIRE MODELO HXB-500-28	4,554.00
5641000002-01507-16-ETR-38787	EXTRACTOR DE AIRE MODELO HXB-500-28	4,554.00
5641000172-T0438-02-AAC-12346	AIRE ACONDICIONADO 30500 BTUS. PAYNE COLOR CAFE OSCURO.	4,452.80
5641000172-00000-13-AAC-33409	AIRE ACONDICIONADO TIPO MINISPLIT DE 12000 BTU MCA. MIRAGE.	2,900.00
5641000172-00000-13-AAC-33406	MINISPLIT DE 18000 BTU MCA. MIRAGE.	5,678.20
5641000172-00000-10-AAC-24178	MINISPLIT MCA. YORK DE 12000 BTU 220 V.	5,736.20
5641000172-00000-10-AAC-24179	MINISPLIT MCA. YORK DE 12000 BTU 220 V.	5,736.20
5641000172-00000-10-AAC-24180	MINISPLIT MCA. YORK DE 12000 BTU 220V.	5,736.20
5641000172-00000-11-AAC-31914	AIRE ACONDICIONADO 18000 BTU MIRAGE AA50LVITX	5,000.00
5641000172-00000-11-AAC-31936	AIRE ACONDICIONADO DE 12000 BTU MARCA GENERAL ELECTRIC	4,250.00
5641000172-00116-07-AAC-20435	AIRE ACONDICIONADO MCA. COLEMAN MOD. MACH III.	9,085.00
5641000172-00000-11-AAC-31116	AIRE ACONDICIONADO MINI-SPLIT DE 18000 BTU.	5,717.50
5641000172-00000-11-AAC-31117	AIRE ACONDICIONADO MINI-SPLIT DE 18000 BTU.	5,717.50
5641000172-00000-11-AAC-31118	AIRE ACONDICIONADO MINI-SPLIT DE 24000 BTU.	6,773.00
5641000172-00000-10-AAC-25188	AIRE ACONDICIONADO MINISPLIT MARCA DAEWOO SERIE:ZM102034010252	6,289.00
5641000172-T0093-01-AAC-09419	AIRE ACOND, TIPO MINISPLIT DE 1.5 TONS, 18,000 BTU/H, COMPRENDE EVAPORADORA MOD YSS018 M/COND. HCM018 S; RLFM1105AE S: RLFM0770HK.	6,254.57

5641000172-04061-03-AAC-12069	AIRE ACONDICIONADO MCA. PAYNE 18500 BTUS.	2,785.50
5641000172-00998-13-AAC-33103	AIRE ACONDICIONADO DE MINISPLIT DE 26000 BTU DE 220V, CONDENSADOR S: CBF261T5121203059, DIFUSOR S: EBF261T5121202463.	3,584.00
5641000172-01084-13-AAC-33105	AIRE ACONDICIONADO DE MINISPLIT GE 24000 BTU, COMPRESOR S: D202003241312B20150775, DIFUSOR S: D202003240312B231320274.	4,379.51
5641000172-01084-13-AAC-33104	AIRE ACONDICIONADO DE MINISPLIT GE 24000BTU, COMPRESOR S: D202003241312B20151100 , DIFUSOR S: D202003240312B23130113.	4,379.51
5641000172-00875-13-AAC-33108	AIRE ACONDICIONADO DE MINISPLIT MIRAGE 26000 BTU, MOD. CBF261T, COMPRESOR S: EBF261T5130100642, DIFUSOR S: CBF251T5130100178.	3,584.00
5641000172-00875-13-AAC-33106	AIRE ACONDICIONADO DE MINISPLIT MIRAGE 12000 BTU, MOD. EXF121D, COMPRESOR S: CVF121D8021210902, DIFUSOR S: EXF121D8041224584.	1,850.00
5641000172-00875-13-AAC-33107	AIRE ACONDICIONADO DE MINISPLIT MIRAGE 12000 BTU, MOD. EXF121D, COMPRESOR S: CXF121D8021210906, DIFUSOR S: EXF121D8021210713.	1,850.00
5641000172-T0080-99-AAC-09376	AIRE ACONDICIONADO GOODMAN DE 1.50 TONS. MOD RC18090C2D SERIE:9707410037	2,862.30
5641000172-T0079-99-AAC-09357	AIRE ACONDICIONADO GOODMAN TIPO VENTANA DE 24,000 STU/H A 220/1/60 MOD RC240085C2D SERIE:9706407481	3,168.66
5641000172-T0080-02-AAC-09365	AIRE ACONDICIONADO JINITROL DE 1.5 TONS. MOD RC180090C2D S:9707409856	2,862.30
5641000172-T0080-00-AAC-09362	AIRE ACONDICIONADO JINTROL DE 1 TONS MPOD RC12010C2D SERIE:95080999445	2,102.13
5641000172-T0197-02-AAC-09873	AIRE ACONDICIONADO MCA. LG MOD. K2420CL DE 24000 BTU TIPO SPLIT C/BLANCO PERLA S: 901KA00490	5,497.50
5641000172-00000-99-AAC-10073	AIRE ACONDICIONADO MCA. SAMSUNG S: P2EK100171 CONTROL REMOTO COLOR BLANCO PERLA	2,808.50
5641000172-01887-05-AAC-16430	AIRE ACONDICIONADO MCA. YORK DE 15 TONS. MOD. DM18 S:0C00A2AAA1.	40,304.63
5641000172-00000-08-AAC-21893	AIRE ACONDICIONADO MINISPLIT	1,841.07
5641000172-00317-11-AAC-31161	AIRE ACONDICIONADO MINISPLIT DE 18000 BTS DE LA MCA. GALANZ COLOR BLANCO SERIE: 104555010001.	3,799.00
5641000172-00000-08-AAC-21892	AIRE ACONDICIONADO MINISPLIT MARCA LG DE 12 000 BTU	1,841.07
5641000172-T0315-00-AAC-10471	AIRE ACONDICIONADO MINISPLIT MCA. CARRIER, CONDENSADOR S:0300E02231	10,888.28
5641000172-00000-08-AAC-21891	AIRE ACONDICIONADO MINISPLIT MCA. LG S: S02KAM201211	1,841.07
5641000172-00203-13-AAC-32849	AIRE ACONDICIONADO MINISPLIT MCA. MIRAGE DE 12000 BTU MOD. CXF121D.	2,262.00
5641000172-01668-13-AAC-33269	AIRE ACONDICIONADO MINISPLIT MCA. MIRAGE MOD. ABSOLUT DE 12000 BTU DE 220V DIFUSOR: EXF121D8021315249, COMP: CXF121D8031318073.	1,934.50
5641000172-01668-13-AAC-33268	AIRE ACONDICIONADO MINISPLIT MCA. MIRAGE MOD. ABSOLUT DE 12000 BTU DE 220V DIFUSOR: EXF121D8041224802, COMP: CXF121D8021318151.	1,934.50
5641000172-01670-13-AAC-33270	AIRE ACONDICIONADO MINISPLIT MCA. MIRAGE MOD. ABSOLUT DE 26000 BTU DE 220V DIFUSOR: EXF261D802131097, COMP: CXF261D8031310820.	3,633.15
5641000172-01667-13-AAC-33267	AIRE ACONDICIONADO MINISPLIT MCA. MIRAGE MOD. ABSOLUT DE 26000 BTU DE 220V DIFUSOR: EXF261D8031310261, COMP: CXF261D802131D665.	3,633.15
5641000172-00000-06-AAC-17684	AIRE ACONDICIONADO MINISPLIT MCA. YORK 1.5 TONS.	5,017.45
5641000172-00000-06-AAC-17680	AIRE ACONDICIONADO MINISPLIT MCA. YORK 5 TONS.	10,698.45
5641000172-00000-06-	AIRE ACONDICIONADO MINISPLIT MCA. YORK DE 5 TONS.	10,698.45

AAC-17681		
5641000172-00000-06-AAC-17682	AIRE ACONDICIONADO MINISPLIT MCA. YORK DE 5 TONS.	10,698.45
5641000172-00000-06-AAC-17683	AIRE ACONDICIONADO MINISPLIT MCA. YORK DE 5 TONS.	10,698.45
5641000172-04800-06-AAC-18373	AIRE ACONDICIONADO MUNISPLIT LG DE 12000 BTU SERIE: GOZKARW2454.	4,940.00
5641000172-00000-12-AAC-31998	AIRE ACONDICIONADO TIPO MINI SPLIT DE 18000 BTU MCA MIRAGE S:ENF181B15061100843	3,800.00
5641000172-02759-AAC-10-24355	AIRE ACONDICIONADO TIPO MINI SPLIT HIGH WALL DE 24000 BTUS DE 220 VOTS MARCA GALANZ S:T0211400040	5,162.00
5641000172-00000-10-AAC-24350	AIRE ACONDICIONADO TIPO MINISPLIT DE 1.5 TR MCA. GALANZ MOD. AUS 18C63F120D4 S:104556010027 CONDENSADORA S:104556020397.	3,770.00
5641000172-00000-10-AAC-24349	AIRE ACONDICIONADO TIPO MINISPLIT DE 1.5 TR MCA. GALANZ MOD. AUS 18C63F120D4 SERIE:104556010009 CONDENSADOR S:104556020364.	3,770.00
5641000172-00000-11-AAC-31598	AIRE ACONDICIONADO TIPO MINISPLIT DE 12000 BTU.	3,364.00
5641000172-00000-10-AAC-25212	AIRE ACONDICIONADO TIPO MINISPLIT HI WALL MARCA GALANZ DE 18000 BTU/H S: 104556010034 CONTROL REMOTO	4,930.00
5641000172-02390-13-AAC-33493	AIRE ACONDICIONADO TIPO MINISPLIT MCA. MIRAGE DE 12000 BTU, DIFUSOR SERIE: EXF121D8031310059, COMPRESOR SERIE: CXF121D8041308166.	1,934.50
5641000172-02390-13-AAC-33492	AIRE ACONDICIONADO TIPO MINISPLIT MCA. MIRAGE DE 12000 BTU, DIFUSOR SERIE: EXF121D8031320533, COMPRESOR SERIE: CXF121D8041305923.	1,934.50
5641000172-02422-13-AAC-33497	AIRE ACONDICIONADO TIPO MINISPLIT MCA. MIRAGE MOD. ABSOLUT SERIE: COMPRESOR CXF261D8041302763, SERIE: DIFUSOR: EXF261D8051301719.	3,740.00
5641000172-01669-13-AAC-33359	AIRE ACONDICIONADO TIPO MINISPLIT MCA. MIRAGE MOD. ABSOLUT DE 26000 BTU DE 220 V CON CONTROL REMOTO.	3,633.15
5641000172-00875-13-AAC-33147	AIRE ACONDICIONADO TIPO MINISPLIT MCA. MIRAGE MOD. CBF261T, 26000 BTU COMPRESOR S: CBF261T5130100010, DIFUSOR S: EBF261T5130100641	3,584.00
5641000172-00875-13-AAC-33137	AIRE ACONDICIONADO TIPO MINISPLIT MCA. MIRAGE MOD. CBF261T, 26000 BTU, DIFUSOR S: CBF261T5130100122, COMPRESOR S: EBF261T513010051	3,584.00
5641000172-00875-13-AAC-33148	AIRE ACONDICIONADO TIPO MINISPLIT MCA. MIRAGE MOD. CBF261T, 26000 BTU, DIFUSOR S: CBF261T5130100172, COMPRESOR S: EBF261T51301005	3,584.00
5641000172-01401-13-AAC-33260	AIRE ACONDICIONADO TIPO MINISPLIT MCA. MIRAGE SERIE: EBF261T5130202042.	3,437.00
5641000172-01391-13-AAC-33256	AIRE ACONDICIONADO TIPO MINISPLIT MCA. MIRAGE SERIE: MOTOR: EBF201TS13020266, SERIE: DIFUSOR: CBF261TS1301008.	3,437.50
5641000172-00291-09-AAC-23354	AIRE ACONDICIONADO TIPO VENTANA CON CAPACIDAD 12,000 BTU MCA. LG MOD. W122CM/121CM.	2,242.50
5641000172-00000-08-AAC-21968	AIRE ACONDICIONADO TIPO VENTANA DE 12000 BTU MARCA LG 220 V 60 HZ CON CONTROL REMOTO	1,926.25
5641000172-00000-13-AAC-32915	AIRE ACONDICIONADO TIPO VENTANA DE 12000 BTU MCA. LG. CON CONTROL REMOTO 110 V. (RECAUDAMOVIL)	2,320.00
5641000172-05500-07-AAC-18719	AIRE ACONDICIONADO TIPO VENTANA DE 24000 BTU MCA. LG C/CONTROL REMOTO SERIE: 61TAGH01599.	3,133.75
5641000172-02284-10-AAC-24157	AIRE ACONDICIONADO TIPO VENTANA DE 24000 BTU MOD. AW24PKBC MCA. SAMSUNG.	3,350.00
5641000172-01556-13-AAC-33258	AIRE ACONDICIONADO TIPO MINISPLIT DE 12000 BTU 220V, SERIE: MOTOR: CBF121T5130203612, SERIE: DIFUSOR: EBF121T5130300286.	1,850.00
5641000172-01328-13-AAC-33261	AIRE ACONDICIONADO TIPO MINISPLIT DE 12000 BTU 220V, SERIE: MOTOR: CX120D8121210646, SERIE: DIFUSOR: EXF120D8121212199.	2,029.50
5641000172-00983-11-AAC-31252	AIRE VENTANA 220 V CONTROL REM DAEWOO 12 BTU	2,500.00
5641000172-00000-09-	COMPRESOR PARA AIRE ACONDICIONADO MARCA YORK DE 5	7,383.00

AAC-23247	TONELADAS	
5641000172-00000-09-AAC-23246	COMPRESOR PARA AIRE ACONDICIONADO MINISPLIT YORK DE 5 TONELADAS	7,383.00
5641000172-01229-05-AAC-16382	EQUIPO DE AIRE ACONDICIONADO TIPO MULTISPLIT MCA. LG DE 36000 BTU (2 X 1800) SERIE: 42KA00470, DOS EVAPORADORAS.	7,935.00
5641000172-00000-09-AAC-23245	MINISPLIT DE 12000 BTU MCA. BRAYANT (CARRIER)	5,048.50
5641000172-00513-11-AAC-31197	MINISPLIT DE 18000 BTU 200V GENERAL ELECTRIC.	4,475.00
5641000172-00856-11-AAC-31226	MINISPLIT DE 24,000 BTU 220V MCA. GENERAL ELECTRIC SERIE: 100201129G02766.	6,090.00
5641000172-00000-10-AAC-24396	MINISPLIT L.G. DE 24000 BTUS DE 220 VOLTS. AREA SRIA PARTICULAR	5,162.00
5641000172-00000-08-AAC-21770	MINISPLIT MCA L.G. DE 18000 BTU S: 305KA00702	1,841.06
5641000172-00000-08-AAC-21785	MINISPLIT MCA. TOTALINE DE 24000 BTU	1,841.07
5641000172-00000-08-AAC-21784	MINISPLIT MCA. TOTALINE DE 24 000 BTU	1,841.06
5641000172-00000-13-AAC-32924	SUMINISTRO DE UN EQUIPO DE AIRE ACONDICIONADO TIPO MINISPLIT MCA. MIRAGE DE 12000 BTU 220 V. MOD. CXF121D, SERIE: EBF120T512120127	2,262.00
5641000172-00000-11-AAC-31946	AIRE ACONDICIONADO DE 12000 BTU MCA. GENERAL ELECTRIC	4,250.00
5641000172-00000-11-AAC-31299	AIRE ACONDICIONADO MINISPLIT MCA- RHEEM DE 12000 BTU SERIE: JAA0GBA601332107823.	4,048.40
5641000172-00000-12-AAC-32923	MINISPLIT MCA. LG DE 12,000 BTU DE 220 V. SERIE: CBF20T5121202808.	2,836.20
5641000172-00000-11-AAC-31300	AIRE ACONDICIONADO MINISPLIT MCA. PRIME DE 24000 BTU.	6,059.26
5641000172-00000-10-AAC-24174	MINISPLIT PANASONIC DE 12 BTU.	3,300.00
5641000172-01176-14-AAC-33921	MINISPLIT MCA. MIRAGE TITANIUM DE 220 V DE 26000 BTU C/REMOTO DIFUSOR SERIE: EDF261T5140302339.	7,163.19
5641000172-00000-14-AAC-33928	MINISPLIT MCA. MIRAGE TITANIUM DE 220 V DE 26000 BTU C/REMOTOR SERIE: CDF261T5140201135 Y DIFUSOR SERIE; EDF261T5140201508.	6,720.27
5641000172-01441-14-AAC-33933	AIRE ACONDICIONADO DE VENTANA LG DE 220 V C/REMOTO SERIE: 212TAJD00724 (201C0172). (RECAUDAMOVIL DE LA MEGA).	4,030.00
5641000172-01708-14-AAC-34278	AIRE ACONDICIONADO MINISPLIT PA 18000 BTU TITANIUM SERIE: CDF181T-5140401916.	5,222.19
5641000172-00000-14-AAC-34210	MINISPLIT 12000 BTU MIRAGE TITANIUM 220 V CON CONTROL REMOTO.	4,582.00
5641000172-00690-14-AAC-33796	MINISPLIT MIRAGE DE 26000 BTU MOD. BF26IT S: CBF26IT5131200111	6,171.20
5641000172-00690-14-AAC-33733	AIRE ACONDICIONADO MCA. LG DE 26 BTU SERIE: 3DX00XS312TAVL02454.	6,171.20
5641000172-00690-14-AAC-33731	AIRE ACONDICIONADO MCA. MIRAGE DE 12 BTU SERIE: EXF121D8061301998.	3,893.73
5641000172-00690-14-AAC-33729	AIRE ACONDICIONADO MCA. MIRAGE DE 26 BTU SERIE: EBF261TE5130501794.	6,171.20
5641000172-00690-14-AAC-33732	AIRE ACONDICIONADO MCA. MIRAGE DE 12 BTU SERIE: CXF121D8061303162.	3,893.73
5641000172-02463-14-AAC-34425	AIRE ACONDICIONADO MINISPLIT 12000 BTU MIRAGE MOD. TITANIUM 220 V.	3,804.80
5641000172-00000-14-AAC-34209	MINISPLIT 26000 BTU MIRAGE TITANIUM 220 V CON CONTROL REMOTO MOD. EDF261T SERIE: EDF261T5140302347.	6,262.07
5641000172-00000-14-AAC-34214	AIRE ACONDICIONADO MINISPLIT DE 18000 BTU MCA. MIRAGE TITANIUM S: 45418-3A5301202200	6,420.60
5641000172-00554-15-AAC-34559	MINISPLIT DE 24000 BTU MARCA LG EVAPORADORA S: 503TAYVF8466 Y CONDENSADORA S: 503TAMABG771	8,213.33

5641000172-00089-15-AAC-34436	AIRE ACONDICIONADO MINISPLIT MCA. PRIME DE 12000 BTU MOD. EMPRC122-T, DIFUSOR: L-2014-25-ID-02-0114, COMPRESOR: L-2014-25-0D-02-01	4,325.27
5641000172-00503-15-AAC-34506	AIRE ACONDICIONADO MINISPLIT MCA. LENOX EVAPORADOR SERIE: 3B78940001020, CONDENSADOR SERIE: 389744000998.	3,556.26
5641000172-01131-15-AAC-37162	AIRE ACONDICIONADO MINISPLIT DE 12000 BTU SERIE: 1KK012DJYNOPOK5JESCO160.	4,357.00
5641000172-00508-15-AAC-34457	EQUIPO DE AIRE ACONDICIONADO MINISPLIT DE 12000 BTU MCA. HISENSE SERIE: 1KK0120JYNOP0K54CSC0438.	4,871.46
5641000172-01139-15-AAC-37196	AIRE ACONDICIONADO MINISPLIT MCA. HISINSE DE 12000 BTU SERIE: IKKO12-OJYNOP-OKEOHSC-0259.	4,357.00
5641000172-00184-15-AAC-34438	AIRE ACONDICIONADO MINISPLIT MCA. PRIME DE 12000 BTU COMPRESOR SERIE: L-2014-25-ID-02-0433, DIFUSOR SERIE: L-2014-25-0D-02-0172.	4,325.27
5641000172-00628-15-AAC-36975	AIRE ACONDICIONADO MINISPLIT DE 18000 BTU MCA. GREE 220V C/CONTROL REMOTO EVAPORADA S: 3C22950000296, CONDENSADOR S: 3893250001097	6,882.67
5641000172-00000-15-AAC-37295	AIRE ACONDICIONADO TIPO MINISPLIT DE 180000 BTU MCA. GREE DE 220V .	7,134.00
5641000172-00000-15-AAC-37834	AIRE ACONDIC. MCA. BENELUX PLATINO DE 18000 BTU CÒDIGO EVI427-1 DIFUSOR S: JAAOGBF6151807011016, COMPRESOR S; JAA0WAF61518050072	13,650.00
5641000172-00000-15-AAC-37835	AIRE ACONDIC. MCA. BENELUX PLATINO DE 18000 BTU CÒDIGO EV1427-1 DIFUSOR S: JAAOGBF6151807009079, COMPRESOR S; JAA0WAF61518050100	13,650.00
5641000172-00000-15-AAC-37836	AIRE ACONDIC. MCA. BENELUX PLATINO DE 18000 BTU CÒDIGO EVI427-1 DIFUSOR S: JAAOGBF6151807011038, COMPRESOR S; JAA0WAF61518050107	13,650.00
5641000172-00000-15-AAC-37837	AIRE ACONDIC. MCA. BENELUX PLATINO DE 18000 BTU CÒDIGO EV1427-1 DIFUSOR S: JAAOGBF6151807009439, COMPRESOR S; JAA0WAF61518050052	13,650.00
5641000172-00000-15-AAC-37838	AIRE ACONDIC. MCA. BENELUX PLATINO DE 18000 BTU CÒDIGO EVI427-1 DIFUSOR S: JAAOGBF6151807011432, COMPRESOR S; JAA0WAF61518050053	13,650.00
5641000172-00295-15-AAC-37958	AIRE ACONDICIONADO MINISPLIT MCA. LENOX DE 1 TON. MOD. LM012CI-100PZ32-X SERIE: 3B7904003291.	3,838.33
5641000172-00020-15-AAC-37951	MINISPLIT MCA. MIRAGE DE 12000 BTU MOD. TITANIUM EVAPORADOR SERIE: EXF121F7011511248, CONDESADOR SERIE: CXF121F7011504948.	5,088.53
5641000172-00016-15-AAC-37952	MINISPLIT MCA. MIRAGE DE 18000 BTU MOD. TITANIUM EVAPORADOR SERIE: EXF181F7011501419, CONDENSADOR SERIE: CXF181F704151435.	6,815.00
5641000172-00302-15-AAC-37963	AIRE ACONDICIONADO MINISPLIT LENOX DE 1.5 TONS. MOD. LM018CI-100P232-X, EVAPORADORA SERIE: 3B78850001432.	5,640.01
5641000172-00565-15-AAC-37991	AIRE ACONDICIONADO MINISPLIT MCA. LENOX DE 3 TONS. SF 230/1/60 EVAPORADOR SERIE: 52815CO5827, CONDENSADOR SERIE: 3A34750000524.	13,062.50
5641000172-02268-15-AAC-37964	AIRE ACONDICIONADO MINI-SPLIT DE 24000 BTU SERIE: RH1411-524C22015010426.	7,387.08
5641000172-02268-15-AAC-37965	AIRE ACONDICIONADO MINI-SPLIT DE 24000 BTU SERIE: RH1411-524C22015010506.	7,387.08
5641000172-00000-12-AAC-32922	MINISPLIT MCA. LG DE 12,000 BTU DE 220 V. SERIE: 181X0653-108TADR00722.	2,081.83
5641000172-00000-00-AAC-11092	AIRE ACONDICIONADO MCA. PAYNE SERIE: J2500N03214.	2,081.83
5641000172-00000-00-AAC-06749	EQUIPO DE AIRE ACONDICIONADO MCA. CONMODAIRE	2,081.83
5641000172-00000-05-AAC-18028	AIRE ACONDICIONADO TIPO VENTANA MARCA GOLDSTAR.	2,404.68
5641000172-00000-15-AAC-37755	AIRE ACONDICIONADO MINISPLIT.	2,404.68

5641000172-00000- -AAC-13720	AIRE ACONDICIONADO MINISPLIT LG SERIE: 211KA00394 DE 12000 BTU.	2,404.68
5641000172-00000-15-AAC-37768	AIRE ACONDICIONADO TIPO VENTANA.	2,081.83
5641000172-00000-15-AAC-37781	AIRE ACONDICIONADO MINISPLIT.	2,404.68
5641000172-00000- -AAC-13706	AIRE ACONDICIONADO MINISPLIT GL SERIE: 211LA00289, DE 12000 BTU.	2,081.83
5641000172-00000-00-AAC-24426	AIRE ACONDICIONADO MINISPLIT MCA. BRYANT MOD. 40HMC2433-E.	2,081.83
5641000172-00000- -AAC-15283	AIRE ACONDICIONADO MINI SPLIT CON CONTROL.	2,081.83
5641000172-00000- -AAC-13707	AIRE ACONDICIONADO MINISPLIT IMSTAR.	2,081.83
5641000172-00000- -AAC-13721	AIRE ACONDICIONADO MINISPLIT TOTLAINE DE 480000 BTU SERIE: MK036AWA118153D149.	18,456.00
5641000172-00000-09-AAC-23057	MINISPLIT COLOR BLANCO MCA. SAMSUNG S: C33PAJL600082X.	2,081.83
5641000172-00000-11-AAC-31553	AIRE ACONDICIONADOP DE VENTANA MCA. SAMSUNG DE 18000 BTUS.	2,215.00
5641000172-00000-15-AAC-37222	MINISPLIT MARCA LG MOD. SJ122CD DE 12000 BTU/H	2,081.83
5641000172-00690-14-AAC-33730	AIRE ACONDICIONADO MCA. BENELUX DE 12 BTU SERIE: JAA0GBD916069000926.	2,081.83
5641000172-00000-14-AAC-33964	AIRE ACONDICIONADO MINISPLIT MOD. F860 MCA. LG DE 18000 BTU SERIE: 805KA00.	3,638.00
5641000172-00000-13-AAC-36924	MINISPLIT MCA. MIRAGE MOD. EXF-181D ANSOLUT SERIE: EXF-181D807-121930.	2,081.83
5641000172-00000-05-AAC-16461	AIRE ACONDICIONADO MINI-SPLIT CARRIER CON COMPRESOR.	2,081.83
5641000172-00000-03-AAC-13833	AIRE ACONDICIONADO MINI SPLIT MCA. MC QUAY.	2,081.83
5641000172-00000-07-AAC-22984	AIRE ACONDICIONADO MINIPLIT CARRIER DE 7500 BTU MOD. FK6071.	2,081.83
5641000172-00000-06-AAC-18326	AIRE ACONDICIONADO TIPO PAQUETE DE 50 TONELADAS MARCA YORK	17,500.00
5641000172-00000-06-AAC-18327	AIRE ACONDICIONADO DE 50 TONELADAS MARCE YORK	17,500.00
5641000172-00000-12-AAC-32096	AIRE ACONDICIONADO MCA. YORK.	2,849.50
5641000172-00000-16-AAC-38792	AIRE ACOND. MINI SPLIT, EVAPORADORA LENNOX 3 TON DELUXE SF230/1/60, CONDENSADORA LENNOX 3 TON DELUXE SF R22 230/1/60	15,386.71
5641000172-00000-16-AAC-38793	AIRE ACOND. EVAPORADORA LENNOX 3 TON DELUXE SF230/1/60, CONDENSADORA LENNOX 3 TON DELUXE SF R22 230/1/60.	15,386.71
5641000172-00169-16-AAC-38110	AIRE ACONDICIONADO TIPO MINISPLIT INVERTER MCA. PRIME DE 12000 BTU, COLOR GRIS CON BLANCO SERIE: JAAOGDBF8137091002286	11,061.76
5641000172-00169-16-AAC-38111	AIRE ACONDICIONADO TIPO MINISPLIT INVERTER MCA. PRIME DE 12000 BTU, COLOR GRIS CON BLANCO.	11,061.76
5641000172-00169-16-AAC-38112	AIRE ACONDICIONADO TIPO MINISPLIT MCA. MIRAGE MAGNUM 16 INVERTER DE 24000 BTU, COLOR BLANCO.	20,731.52
5641000172-01532-16-AAC-38764	MINI SPLIT MCA. LENNOX 1.5 TON DELUXE EVAPORADOR S:3C46050001557 Y CONDENSADOR.	7,068.32
5641000172-01970-16-AAC-38789	AIRE ACONDICIONADO MARCA LG 24000 BTU, EVAPORADOR S:601TAWMEL321, COMPRESOR S:501TAXTES490.	9,591.99
5641000172-02137-16-AAC-38815	AIRE ACONDICIONADO TIPO MINISPLIT MARCA GREE GWC12QB-D1, 12000BTU, EVAPORADOR 3C23960003873, COMPRESOR 3C24060006951.	4,232.41
5641000172-00196-16-AAC-38094	AIRE ACONDICIONADO MINISPLIT MCA. LENOX DE 1.5 TONS.	6,767.20
5641000172-01967-16-	AIRE ACONDICIONADO MINI SPLIT MARCA HISENSE 18000BTU,	6,456.49

AAC-38774	EVAPORADOR S:1KK0180MXN0P05SMSW0045, COMPRESOR S:1KK0180MXW0PBK5T3SY0333.	
5641000172-01911-16-AAC-38772	AIRE ACONDICIONADO TIPO MINI SPLIT M. LG 36000 BTU, EVAPORADOR S:601KABF00H49, COMPRESOR S:601KALC00Y92.	26,397.12
5641000172-00481-16-AAC-38105	AIRE ACONDICIONADO MINISPLIT DE 1.5 TONS. DE 220V. MCA. TRANE CON CONDENSADOR Y EVAPORADOR.SERIE: 3B3350002611	8,370.83
5641000172-01226-16-AAC-38254	AIRE ACONDICIONADO MINISPLIT MCA. LENOX DE 3 TONS. CON EVAPORADOR Y CONDENSADOR SERIE: 3CA7250001040	14,666.67
5641000172-00144-16-AAC-38106	AIRE ACONDICIONADO MINISPLIT MCA. LENOX DE 1.5 TONS. CON CONDENSADOR Y EVAPORADOR.	6,416.00
5641000172-00144-16-AAC-38107	AIRE ACONDICIONADO MINISPLIT MCA. LENOX DE 2 TONS. CON CONDENSADOR Y EVAPORADOR.	8,232.00
5641000172-01909-16-AAC-38775	AIRE ACONDICIONADO MINI SPLIT LG 24000BTU, EVAPORADOR S:601TAGHEL047, COMPRESOR S: 601TA2FB5925	9,591.99
5641000172-01970-16-AAC-38788	AIRE ACONDICIONADO MCA. LG 24000 BTU, EVAPORADOR S:501TAWMFQ657, COMPRESOR S:601TAHQB5921.	9,591.99
5641000172-01435-16-AAC-38287	AIRE ACONDICIONADO MINSPLIT MCA. LENOX DE 2 TONS. DE LUXES EVAPORADOR SERIE: 52816A03568.	8,755.00
5641000172-01435-16-AAC-38290	AIRE ACONDICIONADO MINSPLIT MCA. LENOX DE 2 TONS. DE LUXES EVAPORADOR SERIE: 52816A03553.	8,755.01
5641000172-01435-16-AAC-38285	AIRE ACONDICIONADO MINSPLIT MCA. LENOX DE 2 TONS. DE LUXES EVAPORADOR SERIE: 52816A3571.	8,755.00
5641000172-01435-16-AAC-38286	AIRE ACONDICIONADO MINSPLIT MCA. LENOX DE 2 TONS. DE LUXES EVAPORADOR SERIE: 52816A03585.	8,755.00
5641000172-01435-16-AAC-38288	AIRE ACONDICIONADO MINSPLIT MCA. LENOX DE 2 TONS. DE LUXES EVAPORADOR SERIE: 528115F05501.	8,755.00
5641000172-01435-16-AAC-38289	AIRE ACONDICIONADO MINSPLIT MCA. LENOX DE 2 TONS. DE LUXES EVAPORADOR SERIE: 52816A03554.	8,755.01
5641000172-00263-16-AAC-38103	MINISPLIT MARCA LENOX DE 3 TONELADAS EVAPORADOR SERIE: 2815E12657 CONDENSADOR SERIE: 2815D52118	14,340.67
5641000172-01245-16-AAC-38278	AIRE ACONDICIONADO MCA. LENOX EVAPORADOR Y CONDENSADOR.	6,998.33
5641000172-01912-16-AAC-38766	AIRE ACONDICIONADO NIMI SPLIT M. LG 24000BTU EVAPORADOR S:603TARUD4150, COMPRESOR S:603TAEJBY140.	9,591.99
5641000172-01074-16-AAC-38168	AIRE ACONDICIONADO MINSPLIT MARCA LENOX DE 1.5 TONELADAS CON EVAPORADOR Y CONDENSADOR	6,847.50
5641000172-01075-16-AAC-38169	AIRE ACONDICIONADO MINISPLIT DE 1 TON. MARCA LENOX EVAPORADOR SERIE: 3C46350002733 EVAPORADOR SERIE: 3C24050008447	4,789.13
5641000172-00651-16-AAC-38155	AIRE ACONDICIONADO MINISPLIT MCA. LENOX DE 2 TON. EVAPORADOR SERIE: 3C47150001125, CONDENSADOR SERIE: 3894850002644.	8,448.42
5641000172-01072-16-AAC-38165	AIRE ACONDICIONADO MINISPLIT MCA. LENOX DE 2 TONS. EVAPORADOR SERIE: 3C47150001750 CONDENSADOR SERIE: 52815M55732	8,591.56
5641000172-02051-16-AAC-38813	AIRE ACONDICIONADO TIPO MINISPLIT MARCA LG 18000BTU, EVAPORADOR 601TAGHEL047, COMPRESOR 601TA2FB5925.	7,835.56
5641000172-00254-16-AAC-38156	AIRE ACONDICIONADO MINISPLIT MCA. LENOX DE 3 TON. EVAPORADOR SERIE: 3C4725000998, CONDENSADOR SERIE: 63229959362.	14,340.67
5641000172-01073-16-AAC-38167	AIRE ACONDICIONADO MINISPLIT MARCA LENOX DE 3 TONELADAS CON CONDESADOR Y EVAPORADOR	14,483.70
5641000172-02324-16-AAC-38831	AIRE ACONDICIONADO MINI SPLIT DE 24,000 BTU MARCA PRIME, NUMERO DE SERIE CONDENSADOR: H2016HOD040310, EVAPORADOR: H2016HID040254.	9,090.00
5641000172-02618-16-AAC-44927	AIRE ACONDICIONADO TIPO MINISPLIT MARCA GALANZ 12000BTU EVAPORADOR: S16K010800140A COMPRESOR:S16K01080468	4,469.05
5641000172-03148-16-AAC-39289	AIRE ACONDICIONADO TIPO MINI SPLIT DE 12,000 BTU EVAPORADOR SERIE: H2016H0D020049 COMPRESOR SERIE: H2016H1D02023L.	5,024.76
5641000172-03149-16-AAC-39290	MINI SPLIT DE 12 MIL BTU 220V COMPRESOR SERIE:H2016HID02125L EVAPORADOR SERIE: H2016HOD020362.	5,024.76



5641000172-03321-16-AAC-39287	MINI SPLIT DE 12 MIL BTU COMPRESOR SERIE: H2016HID02019L EVAPORADOR SERIE: H2016HODO20014.	5,024.76
5641000172-00000-16-AAC-44900	AIRE ACONDICIONADO MINISPLIT MCA. LENNOX DE 1 TONS. EVAPORADOR SERIE: 3C46350010088 Y CONDENSADOR SERIE: 3C24050004930.	5,113.33
5641000172-00000-16-AAC-44901	AIRE ACONDICIONADO MINISPLIT MCA. LENNOX DE 1 TONS. EVAPORADOR SERIE: 3C4635001D092 Y CONDENSADOR SERIE: 3C24050010071.	5,113.33
5641000172-02952-16-AAC-44948	MINI SPLIT MARCA PRIME DE 18000 BTU SERIE: EVAPORADOR H2016HIDO30162 SERIE: CONDENSADOR H2016HOD030563	7,480.04
5641000172-02361-16-AAC-38837	AIRE ACONDICIONADO MINISPLIT DE 18000 BTU MARCA MIRAGE ; EVAPORADORA: CHF181P9021600152, CONDENSADORA: EHF181P9021600094.	7,628.74
5641000172-03148-16-AAC-39288	AIRE ACONDICIONADO TIPO MINI SPLIT DE 24,000 BTU COMPRESOR SERIE: L-2015-25-OD-03-0083 EVAPORADOR SERIE: L-2015-25-ID-03-0039.	9,702.91
5641000172-02951-16-AAC-44952	AIRE ACONDICIONADO MINISPLIT DE 26000 BTU MCA. MIRAGE DE 20V C/REMOTO EVAPORADOR SERIE: EXF261J8121501860.	9,744.00
5641000172-02951-16-AAC-44953	AIRE ACONDICIONADO MINISPLIT DE 26000 BTU MCA. MIRAGE DE 20V C/REMOTO EVAPORADOR SERIE: EXF261J8121501855.	9,744.00
5641000172-02952-16-AAC-44949	MINI SPLIT MARCA PRIME DE 36000 BTU SERIE: EVAPORADOR E-2016-11-ID-05-006 SERIE CONDENSADOR E-2016-11OD-05-060.	17,149.44
5641000172-02089-16-AAC-38819	AIRE ACONDICIONADO TIPO MINISPLIT MCA. GL DE 12000 BTU EVAPORADOR SERIE: 603TAXTCE306, COMPRESOR SERIE: 604TANSCU239.	5,976.14
5641000172-02091-16-AAC-38836	AIRE ACONDICIONADO TIPO MINISPLIT MARCA LENNOX LM36CO-100P232X-36000BTU SERIE EVAPORADOR: S2815C00095 SERIE COMPRESOR: S2815C5580	17,496.87
5641000172-00000-16-AAC-45091	AIRE ACONDICIONADO TIPO MINISPLIT LENNOX DE 2 TONS DE LUXE SERIE CONDENSADOR: 52815M55722 Y EVAP.: 3C47150001825	8,667.45
5641000172-00000-16-AAC-45092	AIRE ACONDICIONADO TIPO MINISPLIT LENNOX DE 2 TONS DE LUXE SERIE CONDENSADOR: 3B94850005613 Y EVAP.: 3C47150001835	8,667.45
5641000172-00942-17-AAC-45172	AIRE ACONDICIONADO TIPO MINISPLIT DE 12000 BTU MARCA GREE EVAPORADOR S: 3C23970001741 COMPRESOR S: 3C24070000631	5,428.52
5641000172-00942-17-AAC-45171	AIRE ACONDICIONADO TIPO MINISPLIT DE 12000 BTU MARCA GREE EVAPORADOR SERIE: 3C23970001751 COMPRESOR S:3C2407000721	5,428.52
5641000172-00834-17-AAC-45133	MINI SPLIT MARCA MIDEA DE 12000 BTUS SERIE: 2411424630364190120622 COMPRESOR:2411424630464210151588.	5,472.30
5641000172-00791-17-AAC-45121	AIRE ACONDICIONADO MARCA PRIME 12 MIL BTU EVAPORADORA S: L-2016-37-ID-02-0311 CONDENSADORA S:L-2016-23-OD-02-2082.	6,028.13
5641000172-00841-17-AAC-45138	MINI SPLIT MIDEA DE 18000 BTUS EVAPORADOR S: 2411424630864220120568 COMPRESOR S: 2411424630764190150852.	8,506.21
5641000172-00834-17-AAC-45134	MINI SPLIT MARCA MIDEA DE 18000 BTUS 220 V SERIE: 2411424630864220120583 COMPRESOR: 2411424630764190150032.	8,506.21
5641000172-01277-17-AAC-45190	AIRE ACONDICIONADO TIPO MINIS SPLIT DE 18,000 BTUS MARCA PRIME EVAPORADORA: L-2016-37-ID-03-0051 CONDENSADORA: L-2016-25-OD-01-074	9,637.96
5641000172-01277-17-AAC-45191	AIRE ACONDICIONADO TIPO MINIS SPLIT DE 18,000 BTUS MARCA PRIME EVAPORADORA:L-2016-25-ID-010176 CONDENSADORA:L-2016-25-OD-01-0350.	9,637.97
5641000172-00827-17-AAC-45135	AIRE ACONDICIONADO DE 24,000 BTUS TIPO MINISPLIT MARCA PRIME EVAP. S:L-2016-37-ID-04-0115 CONDENS. S:L-2016-37-OD-04-0125	11,588.40
5641000172-00000-17-AAC-45150	MINISPLIT INVERTER YORK DE 12 BTU EVAPORADOR S: 100001333160330334 COMPRESOR S: 10000233160320614 (BAL. SAN CARLOS)	14,782.30
5641000172-00000-17-AAC-45151	MINISPLIT INVERTER YORK DE 12 BTU EVAPORADOR S: 10000133160330484 COMPRESOR S: 100003233160320531 (BAL. SAN CARLOS)	14,782.30
5641000172-00000-17-AAC-45152	MINISPLIT INVERTER YORK DE 12 BTU EVAPORADOR S: 1000013331603304403 COMPRESOR S: 100002999150510177 (BAL SAN	14,782.30

	CARLOS)	
5641000172-00000-17-AAC-45153	MINISPLIT INVERTER YORK DE 12 BTU EVAPORADOR S: 100001333160530589 COMPRESOR S: 100002333160320439 (BAL. SAN CARLOS)	14,782.30
5641000172-00979-17-AAC-45173	AIRE ACONDICIONADO TIPO MINISPLIT DE 24000 BTU MARCA MIDEA EVAPORADOR S: 2411795141065280120082 COMPRESOR: 2411795140966530015047	16,879.86
5641000172-00979-17-AAC-45174	AIRE ACONDICIONADO TIPO MINISPLIT DE 24000 BTU MARCA MIDEA EVAPORADOR S: 2411795141065270120091 COMPRESOR S: 241179514096530015065	16,879.86
5641000172-00000-17-AAC-45219	MINISPLIT INVERTER 220 VOLTS MOD. BENERLUX DE 24000 BTU.	20,366.10
5641000172-00000-17-AAC-45147	MINISPLIT INVERTER YORK DE 24 BTU EVAPORADOR S: 343801638170100135 COMPRESOR S: 343802638170100085 ( BAL. SAN CARLOS)	23,696.46
5641000172-00000-17-AAC-45148	MINISPLIT INVERTER YORK DE 24 BTU EVA' PORADOR S: 343801638170100105 COMPRESOR S: 343802638170100095 (BAL. SAN CARLOS)	23,696.46
5641000172-00000-17-AAC-45149	MINISPLIT INVERTER YORK DE 24 BTU EVAPORADOR S: 343801638170100126 COMPRESOR S: 343802638170100066 (BAL. SAN CARLOS)	23,696.46
5641000172-02388-17-AAC-45302	AIRE ACONDICIONADO TIPO MINI SPLIT MARCA HISENSE EVAPORADOR S: 1KK0120T2NOPOG2JAJ31235 COMPRESOR S: 1KK0120T2WOPDH5E2J X1173	5,075.14
5641000172-02228-17-AAC-45419	AIRE ACONDICIONADO MINISPLIT MCA. MIRAGE X3 MOD. EXF121J EVAPORADOR: EXF121J8051715650 COMPRESOR:CXF121J8051702788.	5,830.93
5641000172-02228-17-AAC-45420	AIRE ACONDICIONADO MINISPLIT MCA. MIRAGE X3 MOD. EXF121J EVAPORADOR: EXF121J8051715679 COMPRESOR:CXF121J8041721769.	5,830.93
5641000172-02149-17-AAC-45295	AIRE ACONDICIONADO MINISPLIT GREE DE 18000 BTU 220V CONTROL REMOTO COMPRESOR: 3B93250002353 DIFUSOR: 3C22950000605	8,858.53
5641000172-01597-17-AAC-45230	AIRE ACONDICIONADO MINISPLIT DE 24.000 BTUS A 220 V MCA. VEC SERIE: G3010769171GBRA70121002N.	10,496.66
5641000172-00000-17-AAC-45303	AIRE ACONDICIONADO MINI SPLIT MCA. MIDEA MOD. M24HDA 24000 BTU EVAPORADOR: 2411795141065280120210 COMPRESOR:2411424631164200150779	10,970.69
5641000172-00000-17-AAC-45322	AACONDICIONADO TIPO MINI SPLIT MCA. MIDEA MOD. M24HDA 24000 BTU EVAPORADOR: 2411424631264230120410 COMPRESOR: 24114246311642001501	11,071.61
5641000172-00000-17-AAC-45365	MINI SPLIT MARCA MIRAGE X3 DE 24,000 BTU	22,671.89
5641000172-01181-17-AAC-45242	MINISPLIT DE 36000 BTU MARCA GREE 220 V. CONTROL REMOTO SERIE: 4E13640001316.	26,568.83
5641000172-01181-17-AAC-45243	MINISPLIT DE 36000 BTU MARCA GREE 220 V. CONTROL REMOTO SERIE: 4E13640001463.	26,568.83
5641000172-01181-17-AAC-45244	MINISPLIT DE 36000 BTU MARCA GREE 220 V. CONTROL REMOTO SERIE: 4E13640001341.	26,568.83
		<b>1,636,603.03</b>
5651000004-00000-15-ANT-37244	ANTENA WIFI MTK RB750 PARA 100 USUARIOS CONCURRENTES. SERIE: 566104234430.	3,808.05
5651000004-00000-15-ANT-37245	ANTENA WIFI MTK RB750 PARA 100 USUARIOS CONCURRENTES. SERIE: 5661043af885.	3,808.05
5651000004-00000-15-ANT-37246	ANTENA WIFI MTK RB750 PARA 100 USUARIOS CONCURRENTES. SERIE: 566104ed6fe2.	3,808.05
5651000004-00000-15-ANT-37247	ANTENA WIFI MTK RB750 PARA 100 USUARIOS CONCURRENTES. SERIE: 56610436d541.	3,808.05
5651000004-00000-15-ANT-37248	ANTENA WIFI MTK RB750 PARA 100 USUARIOS CONCURRENTES. SERIE: 5661044907c8.	3,808.05

565100004-00000-15-ANT-37249	ANTENA WIFI MTK RB750 PARA 100 USUARIOS CONCURRENTES. SERIE: 566104754e9f.	3,808.05
565100004-00000-15-ANT-37250	ANTENA WIFI MTK RB750 PARA 100 USUARIOS CONCURRENTES. SERIE: 5661040eecd8.	3,808.05
565100004-00000-15-ANT-37251	ANTENA WIFI MTK RB750 PARA 100 USUARIOS CONCURRENTES. SERIE: 566104eb7900.	3,808.05
565100004-00000-15-ANT-37252	ANTENA WIFI MTK RB750 PARA 100 USUARIOS CONCURRENTES. SERIE: 566104fa98bf.	3,808.05
565100004-00000-15-ANT-37253	ANTENA WIFI MTK RB750 PARA 100 USUARIOS CONCURRENTES. SERIE: 566104251db9.	3,808.05
565100004-00000-15-ANT-37254	ANTENA WIFI MTK RB750 PARA 100 USUARIOS CONCURRENTES. SERIE: 566104da292d.	3,808.05
565100004-00000-15-ANT-37255	ANTENA WIFI MTK RB750 PARA 100 USUARIOS CONCURRENTES. SERIE: 566104872c1a.	3,808.05
565100004-00000-15-ANT-37256	ANTENA WIFI MTK RB750 PARA 100 USUARIOS CONCURRENTES. SERIE: 566104edf30a.	3,808.05
565100004-00000-15-ANT-37257	ANTENA WIFI MTK RB750 PARA 100 USUARIOS CONCURRENTES. SERIE: 566104aa181a.	3,808.05
565100004-00000-15-ANT-37258	ANTENA WIFI MTK RB750 PARA 100 USUARIOS CONCURRENTES. SERIE: 566104421221c.	3,808.05
565100004-00000-15-ANT-37259	ANTENA WIFI MTK RB750 PARA 100 USUARIOS CONCURRENTES. SERIE: 56610462252a.	3,808.05
565100004-00000-15-ANT-37260	ANTENA WIFI MTK RB750 PARA 100 USUARIOS CONCURRENTES. SERIE: 5661048c6ce9.	3,808.05
565100004-00000-15-ANT-37261	ANTENA WIFI MTK RB750 PARA 100 USUARIOS CONCURRENTES. SERIE: 56610466C90C.	3,808.05
565100004-00000-15-ANT-37262	ANTENA WIFI PARA EXTERIOR 2.4 GHZ UBQ LM2 CON POE, 17DBI SERIE: 68725111828A0.	3,808.05
565100004-00000-15-ANT-37263	ANTENA WIFI PARA EXTERIOR 2.4 GHZ UBQ LM2 CON POE, 17DBI SERIE: 68725111828A2.	3,808.05
565100004-00000-15-ANT-37264	ANTENA WIFI PARA EXTERIOR 2.4 GHZ UBQ LM2 CON POE, 17DBI SERIE: 68725111828D5.	3,808.05
565100004-00000-15-ANT-37265	ANTENA WIFI PARA EXTERIOR 2.4 GHZ UBQ LM2 CON POE, 17DBI SERIE: 68725111828D6.	3,808.05
565100004-00000-15-ANT-37266	ANTENA WIFI PARA EXTERIOR 2.4 GHZ UBQ LM2 CON POE, 17DBI SERIE: 68725111828EA.	3,808.05
565100004-00000-15-ANT-37267	ANTENA WIFI PARA EXTERIOR 2.4 GHZ UBQ LM2 CON POE, 17DBI SERIE: 6872511182945.	3,808.05
565100004-00000-15-ANT-37268	ANTENA WIFI PARA EXTERIOR 2.4 GHZ UBQ LM2 CON POE, 17DBI SERIE: 6872511182989..	3,808.05
565100004-00000-15-ANT-37269	ANTENA WIFI PARA EXTERIOR 2.4 GHZ UBQ LM2 CON POE, 17DBI SERIE: 6872511182993.	3,808.05
565100004-00000-15-ANT-37270	ANTENA WIFI PARA EXTERIOR 2.4 GHZ UBQ LM2 CON POE, 17DBI SERIE: 6872511182998.	3,808.05
565100004-00000-15-ANT-37271	ANTENA WIFI PARA EXTERIOR 2.4 GHZ UBQ LM2 CON POE, 17DBI SERIE: 68725111829A3..	3,808.05
565100004-00000-15-ANT-37272	ANTENA WIFI PARA EXTERIOR 2.4 GHZ UBQ LM2 CON POE, 17DBI SERIE: 68725111829C0.	3,808.05
565100004-00000-15-ANT-37273	ANTENA WIFI PARA EXTERIOR 2.4 GHZ UBQ LM2 CON POE, 17DBI SERIE: 6872511182AAB.	3,808.05
565100004-00000-15-ANT-37274	ANTENA WIFI PARA EXTERIOR 2.4 GHZ UBQ LM2 CON POE, 17DBI SERIE: 68725122EFAF.	3,808.05
565100004-00000-15-ANT-37275	ANTENA WIFI PARA EXTERIOR 2.4 GHZ UBQ LM2 CON POE, 17DBI SERIE: 68725122EFO.	3,808.05
565100004-00000-15-ANT-37276	ANTENA WIFI PARA EXTERIOR 2.4 GHZ UBQ LM2 CON POE, 17DBI SERIE: 68725122EFB4.	3,808.05
565100004-00000-15-ANT-37277	ANTENA WIFI PARA EXTERIOR 2.4 GHZ UBQ LM2 CON POE, 17DBI SERIE: 68725122F075.	3,808.05
565100004-00000-15-ANT-37278	ANTENA WIFI PARA EXTERIOR 2.4 GHZ UBQ LM2 CON POE, 17DBI SERIE: 68725122F12B.	3,808.05
565100004-00000-15-ANT-37279	ANTENA WIFI PARA EXTERIOR 2.4 GHZ UBQ LM2 CON POE, 17DBI	3,808.05

ANT-37279	SERIE: 68725122F132.	
5651000004-00000-15-ANT-37280	ANTENA WIFI PARA REPETICIÓN 2.4 GHZ UBQ LM2 CON POE, 17DBI. SERIE: 68725122F14D.	3,555.75
5651000004-00000-15-ANT-37281	ANTENA WIFI PARA REPETICIÓN 2.4 GHZ UBQ LM2 CON POE, 17DBI. SERIE: 68725122F159.	3,555.75
5651000004-00000-15-ANT-37282	ANTENA WIFI PARA REPETICIÓN 2.4 GHZ UBQ LM2 CON POE, 17DBI. SERIE: 68725122F170.	3,555.75
5651000004-00000-15-ANT-37283	ANTENA WIFI PARA REPETICIÓN 2.4 GHZ UBQ LM2 CON POE, 17DBI. SERIE: 68725122F177.	3,555.75
5651000004-00000-15-ANT-37284	ANTENA WIFI PARA REPETICIÓN 2.4 GHZ UBQ LM2 CON POE, 17DBI. SERIE: 68725122F190.	3,555.75
5651000004-00000-15-ANT-37285	ANTENA WIFI PARA REPETICIÓN 2.4 GHZ UBQ LM2 CON POE, 17DBI. SERIE: 68725122F1D5.	3,555.75
5651000004-00000-15-ANT-37286	ANTENA WIFI PARA REPETICIÓN 2.4 GHZ UBQ LM2 CON POE, 17DBI. SERIE: 68725122F1E1.	3,555.75
5651000004-00000-15-ANT-37287	ANTENA WIFI PARA REPETICIÓN 2.4 GHZ UBQ LM2 CON POE, 17DBI. SERIE: 68725122F201.	3,555.75
5651000004-00000-15-ANT-37288	ANTENA WIFI PARA REPETICIÓN 2.4 GHZ UBQ LM2 CON POE, 17DBI. SERIE: 68725122F209.	3,555.75
5651000004-00000-15-ANT-37289	ANTENA WIFI PARA REPETICIÓN 2.4 GHZ UBQ LM2 CON POE, 17DBI. SERIE: 68725122F22E.	3,555.75
5651000004-00000-15-ANT-37290	ANTENA WIFI PARA REPETICIÓN 2.4 GHZ UBQ LM2 CON POE, 17DBI. SERIE: 68725122F2A3.	3,555.75
5651000004-00000-15-ANT-37291	ANTENA WIFI PARA REPETICIÓN 2.4 GHZ UBQ LM2 CON POE, 17DBI. SERIE: 68725122F2DC.	3,555.75
5651000004-00000-15-ANT-37292	ANTENA WIFI PARA REPETICIÓN 2.4 GHZ UBQ LM2 CON POE, 17DBI. SERIE: 68725122F2FC.	3,555.75
5651000004-00000-15-ANT-37293	ANTENA WIFI PARA REPETICIÓN 2.4 GHZ UBQ LM2 CON POE, 17DBI. SERIE: 68725122F3A9.	3,555.75
5651000004-00000-16-ANT-39302	ANTENA WIFI UNIFI UAPLR SERIE:GEN6401249301.	5,843.98
5651000004-00000-16-ANT-39303	ANTENA WIFI UNIFI UAPLR SERIE: GEN6401274601.	5,843.98
5651000005-01265-09-GPS-22486	LOCALIZADOR GPS GARMIN RINO 530 HCX SERIE: 10M043318.	7,647.50
5651000005-01265-09-GPS-22487	LOCALIZADOR GPS GARMIN RINO 530 HCX.	7,647.50
5651000005-00330-16-GPS-38101	GPS MARCA GARMIN ETREX 10 CON CABLE USB Y MAPA SERIE: 2DR70769 COLOR AMARILLO CON NEGRO	2,904.52
5651000005-00000-14-GPS-33907	GPS MCA. GARMIN MOD. EXTREX 20 CON SISTEMA DE COORDENADAS UTM, SERIE:2DU3395977	4,019.40
5651000005-00000-14-GPS-33914	GPS MCA. GARMIN MOD. EXTREX 20 CON SISTEMA DE COORDENADAS UTM, SERIE 2DU344548:	4,019.40
5651000005-00000-09-GPS-23021	LOCALIZADOR GPS MAP 76 SERIE: 22103961.	3,132.00
5651000005-00000-16-GPS-44892	GPS GARMIN MOD. GPSMAP 78s, SERIE: 1WR146702.	6,493.53
5651000005-00000-16-GPS-44894	GPS GARMIN MOD. GPSMAP 78s, SERIE: 1WR146703.	6,493.54
5651000005-00065-06-GPS-18185	GEOPOSICIONADOR MODELO MOBILE MAPPER CE, PRECISION SUBMETRICA CON PROCESADOR ARM9 DE 230 MHZ. 64 MB DE MEMORIA Y PANTALLA COLOR	24,150.00
5651000016-00122-08-CPD-21818	CONMUTADOR TELEFONICO MARCA PANASONIC MOD. KX-TES824 DE 3 LINEAS PARA 8 EXTENSIONE S:7LCFM033843 COLOR BLANCO	4,237.75
5651000016-00000-13-CPD-33219	CENTRAL TELEFONICA PANASONIC DE 3 LINEAS Y 8 A 24 EXTENSIONES CON TARJETA MOD. KX-TES824, SERIE: 1GCCU009373.	3,161.00
5651000016-00546-14-TEL-34036	CENTRAL TELEFONICA MCA. PANASONIC MOD. TES824 S: 4CCC037458	4,922.75
5651000031-00767-07-FAX-18742	FAX BROTER MOD. 275 SERIE: US6479J6K926534.	1,281.10
5651000031-01170-08-	FAX HP MOD. 1050 INKJET SERIE: CN77KAMR8C.	1,339.75

FAX-21598		
5651000031-03658-02-FAX-12228	FAX TERMICO 275 BROTHER S:U56479KOKO17078, COLOR GRIS CLARO.	1,439.11
5651000031-00789-07-FAX-18799	FAX TERMICO 275 BROTHER SERIE: U56479J6K926586 COLOR BLANCO.	1,281.10
5651000063-00000-06-RAD-18462	RADIO BASE MOVIL VHF KENWOOD 143-174 MHZ 4 CANALES 60 W. CABLE CORRIENTE, BRACKET, CLIP, MICROFONO S: 80500987 (SUBURBAN)	2,050.16
5651000063-00000-09-RAD-22851	RADIO KENWOOD MOD. TK 2102GK CON CARGADOR ANTENA Y CLIP S: A8C01735 (DESARROLLO URBANO).	1,408.75
5651000063-00000-09-RAD-22853	RADIO KENWOOD MOD. TK 2102GK CON CARGADOR, ANTENA Y CLIP S:A8C02326. (DESARROLLO URBANO).	1,408.75
5651000063-00000-09-RAD-22854	RADIO KENWOOD MOD. TK 2102GK CON CARGADOR, ANTENA Y CLIP. (DESARROLLO URBANO).	1,408.75
5651000063-00000-09-RAD-22855	RADIO KENWOOD MOD. TK 2102GK CON CARGADOR, BATERIA Y CLIP S: A8C02397. (DESARROLLO URBANO).	1,408.75
5651000063-00000-09-RAD-22852	RADIO KENWOOD MOD. TK2102GK CON CARGADOR ANTENA Y CLIP S: A9102189. (DESARROLLO URBANO).	1,408.75
5651000063-00000-09-RAD-22856	RADIO KENWOOD MOD. TK2102GK CON CARGADOR, ANTENA Y CLIP S: A8C02392. (DESARROLLO URBANO).	1,408.75
5651000063-00000-09-RAD-22859	RADIO KENWOOD MOD. TK2102GK CON CARGADOR, ANTENA Y CLIP S: A8C02393 (PRESTADO A INGRESOS). (DESARROLLO URBANO).	1,408.75
5651000063-00000-09-RAD-22858	RADIO KENWOOD MOD. TK2102GK CON CARGADOR, ANTENA Y CLIP S: A9101372. (DESARROLLO URBANO).	1,408.75
5651000063-00000-09-RAD-22857	RADIO KENWOOD MOD. TK2102GK CON CARGADOR, ANTENA Y CLIP S: A9102186. (DESARROLLO URBANO).	1,408.75
5651000063-00000-09-RAD-22860	RADIO KENWOOD MOD. TK2102GK CON CARGADOR, ANTENA Y CLIP S: A9102187 (PRESTADO A INGRESOS). (DESARROLLO URBANO).	1,408.75
5651000063-00000-08-RAD-21780	RADIO MOVIL KENWOOD DE 45W Y 8 CANALES VR 2.0 136-162 MHZ. C/KIT DE MONTAJE M34/17 CABLE RG 58 Y ANTENA MAXRAD 144-174 MHZ.	2,673.75
5651000063-00000-08-RAD-21779	RADIO MOVIL KENWOOD VR 2.0 136-162 MHZ C/KIT DE MONTAJE M34/17 CABLE RG 58 Y ANTENA MAXRAD 144-174 MHZ, S: 91200511.	2,673.75
5651000063-6945 -07-RAD-20281	RADIO MOVIL VHF DE 45 WATS DE 8 CANALES MARCA KENWOD MOD TK7102 CON S:81103333	2,846.25
5651000063-02572-13-RAD-33561	RADIO PORTATIL MCA. KENWOOD DE 5 WATTS DE 16 CANALES, EN VHF CON CARGADOR RÁPIDO DE ESCRITORIO S: B2A01071.	1,334.00
5651000063-02572-13-RAD-33564	RADIO PORTATIL MCA. KENWOOD DE 5 WATTS DE 16 CANALES, EN VHF CON CARGADOR RÁPIDO DE ESCRITORIO S: B2A01072.	1,334.00
5651000063-02572-13-RAD-33594	RADIO PORTATIL MCA. KENWOOD DE 5 WATTS DE 16 CANALES, EN VHF CON CARGADOR RÁPIDO DE ESCRITORIO S: B2A01073.	1,334.00
5651000063-02572-13-RAD-33554	RADIO PORTATIL MCA. KENWOOD DE 5 WATTS DE 16 CANALES, EN VHF CON CARGADOR RÁPIDO DE ESCRITORIO S: B2A01074.	1,334.00
5651000063-02572-13-RAD-33553	RADIO PORTATIL MCA. KENWOOD DE 5 WATTS DE 16 CANALES, EN VHF CON CARGADOR RÁPIDO DE ESCRITORIO S: B2A01075.	1,334.00
5651000063-02572-13-RAD-33552	RADIO PORTATIL MCA. KENWOOD DE 5 WATTS DE 16 CANALES, EN VHF CON CARGADOR RÁPIDO DE ESCRITORIO S: B2A01076.	1,334.00
5651000063-02572-13-RAD-33551	RADIO PORTATIL MCA. KENWOOD DE 5 WATTS DE 16 CANALES, EN VHF CON CARGADOR RÁPIDO DE ESCRITORIO S: B2A01077.	1,334.00
5651000063-02572-13-RAD-33548	RADIO PORTATIL MCA. KENWOOD DE 5 WATTS DE 16 CANALES, EN VHF CON CARGADOR RÁPIDO DE ESCRITORIO S: B2A01078.	1,334.00
5651000063-02572-13-RAD-33549	RADIO PORTATIL MCA. KENWOOD DE 5 WATTS DE 16 CANALES, EN VHF CON CARGADOR RÁPIDO DE ESCRITORIO S: B2A01079.	1,334.00
5651000063-02572-13-RAD-33550	RADIO PORTATIL MCA. KENWOOD DE 5 WATTS DE 16 CANALES, EN VHF CON CARGADOR RÁPIDO DE ESCRITORIO S: B2A01080.	1,334.00
5651000063-02572-13-RAD-33566	RADIO PORTATIL MCA. KENWOOD DE 5 WATTS DE 16 CANALES, EN VHF CON CARGADOR RÁPIDO DE ESCRITORIO S: B2B03246.	1,334.00
5651000063-02572-13-RAD-33562	RADIO PORTATIL MCA. KENWOOD DE 5 WATTS DE 16 CANALES, EN VHF CON CARGADOR RÁPIDO DE ESCRITORIO S: B2B03247.	1,334.00
5651000063-02572-13-RAD-33595	RADIO PORTATIL MCA. KENWOOD DE 5 WATTS DE 16 CANALES, EN VHF CON CARGADOR RÁPIDO DE ESCRITORIO S: B2B03248.	1,334.00

5651000063-02572-13-RAD-33563	RADIO PORTATIL MCA. KENWOOD DE 5 WATTS DE 16 CANALES, EN VHF CON CARGADOR RÁPIDO DE ESCRITORIO S: B2B03249.	1,334.00
5651000063-02572-13-RAD-33565	RADIO PORTATIL MCA. KENWOOD DE 5 WATTS DE 16 CANALES, EN VHF CON CARGADOR RÁPIDO DE ESCRITORIO S: B2B03250.	1,334.00
5651000063-01095-13-RAD-33096	RADIO PORTATIL DE MCA. KENWOOD DE 16 CH DE 45 WATTS EN VHF S: B2B01015, CON MICROFONO Y CABLE DE CORRIENTE.	2,047.40
5651000063-00275-14-RAD-33707	RADIO PORTATIL MARCA KENWOOD VHF DE 5 WATS DE POT. 16 CANALES MOD. TK 2000, S:B3103033 CON CARGADOR.	1,645.27
5651000063-00275-14-RAD-33708	RADIO PORTATIL MARCA KENWOOD VHF DE 5 WATS DE POT. 16 CANALES M.OD. TK 2000, S:B3103031 CON CARGADOR.	1,645.27
5651000063-00275-14-RAD-33709	RADIO PORTATIL MARCA KENWOOD VHF DE 5 WATS DE POT. 16 CANALES MOD. TK 2000, S:B3103035 CON CARGADOR.	1,645.27
5651000063-00275-14-RAD-33710	RADIO PORTATIL MARCA KENWOOD VHF DE 5 WATS DE POT. 16 CANALES MOD. TK 2000, S:B3200549 CON CARGADOR.	1,645.27
5651000063-00275-14-RAD-33711	RADIO PORTATIL MARCA KENWOOD VHF DE 5 WATS DE POT. 16 CANALES MOD. TK 2000, S:B3103039 CON CARGADOR.	1,645.27
5651000063-00575-14-RAD-33706	RADIO PORTATIL KENWOOD VHF DE 5 WATS 16 CANALES MOD. TK2000, S:B3103037 CON CARGADOR	1,667.50
5651000063-00574-14-RAD-33712	RADIOPORTATIL MARCA KENWOOD VHF DE 5 WATS DE POT MOD. TK2000 S: B3103040 CON CARGADOR	1,667.50
5651000063-00574-14-RAD-33713	RADIO PORTATIL MARCA KENWOOD VHF DE 5 WATS DE POT. MOD. TK2000 S:B3103036 CON CARGADOR	1,667.50
5651000063-00000-11-RAD-31425	RADIO TRANSEPTOR SERIE: 1006008476, MCA. MIDLAND MOD. LXT380 CON CARGADOR DE BATERIA Y TRANSFORMADOR 120 -VAC, VDC-300.	2,050.16
5651000063-00000-11-RAD-31426	RADIO TRANSEPTOR SERIE: 1006008475, MCA. MIDLAND MOD. LXT380 CON CARGADOR DE BATERIA Y TRANSFORMADOR 120 -VAC, VDC-300.	2,050.16
5651000063-00000-11-RAD-31427	RADIO TRANSEPTOR MCA. MIDLAND MOD. LXT380 SERIE: 1006008561.	2,050.16
5651000063-00000-11-RAD-31428	RADIO TRANSEPTOR MCA. MIDLAND MOD. LXT380 SERIE: 1006008562.	2,050.16
5651000063-00000-17-RAD-45206	RADIO PORTATIL KENWOOD MOD. TK-2000 SERIE: B6400138 INCLUYE: ANTENA, BATERIA, CLIP, CARGADOR DE BATERIA.	4,122.00
5651000063-00000-17-RAD-45207	RADIO PORTATIL KENWOOD MOD. TK-2000 SERIE: B6700518 INCLUYE: ANTENA, BATERIA, CLIP, CARGADOR DE BATERIA	4,122.01
5651000063-00000-17-RAD-45256	RADIO PORTATIL KENWOOD TK2000 5WATTS, VHF, SERIE:B7418701 INCLUYE: PILA, ANTENA, CLIP Y CARGADOR .	4,218.78
5651000063-00000-17-RAD-45257	RADIO PORTATIL KENWOOD TK2000 5WATTS, VHF, SERIE:B7418702 INCLUYE: PILA, ANTENA, CLIP Y CARGADOR .	4,218.78
5651000063-00000-17-RAD-45258	RADIO PORTATIL KENWOOD TK2000 5WATTS, VHF, SERIE:B7418703 INCLUYE: PILA, ANTENA, CLIP Y CARGADOR .	4,218.78
5651000063-00000-17-RAD-45259	RADIO PORTATIL KENWOOD TK2000 5WATTS, VHF, SERIE:B7418706 INCLUYE: PILA, ANTENA, CLIP Y CARGADOR .	4,218.78
5651000063-00000-17-RAD-45260	RADIO PORTATIL KENWOOD TK2000 5WATTS, VHF, SERIE:B7418707 INCLUYE: PILA, ANTENA, CLIP Y CARGADOR	4,218.78
5651000063-00000-17-RAD-45261	RADIO PORTATIL KENWOOD TK2000 5WATTS, VHF, SERIE:B7418708 INCLUYE: PILA, ANTENA, CLIP Y CARGADOR	4,218.78
5651000066-00000-12-GR-32774	GRABADOR REPRODUCTOR MINIDV/DVCAM.	20,218.80
5651000066-00000-12-GR-32487	GRABADORA CONTROL REMOTO 20W CD Y MP3, MCA. RCA MOD. RCD017.	2,030.00
5651000066-00000-11-GR-31625	GRABADORA MCA. SONY COLOR ROJO/NEGRO MOD. CDF-RG880OCP SERIE: 1137120.	2,892.34
5651000066-00000-11-GR-31628	GRABADORA MCA. SONY COLOR ROJO/NEGRO MOD. CDF-RG880OCP SERIE: 1137123.	2,892.34
5651000066-00000-11-GR-31626	GRABADORA MCA. SONY COLOR ROJO/NEGRO MOD. CDF-RG880OCP SERIE: 1137204.	2,892.34
5651000066-00000-11-GR-31627	GRABADORA MCA. SONY COLOR ROJO/NEGRO MOD. CDF-RG880OCP SERIE: 1186212.	2,892.34
5651000066-00000-11-	RADIOGRABADORA ALTA POTENCIA MCA. SONY MOD. FST-GTK11	3,239.88

GRA-31617	SERIE: 3341943.	
5651000066-00000-11- GRA-31616	RADIOGRABADORA ALTA POTENCIA MCA. SONY MOD. CFD-RG880CP SERIE: 1091098.	2,892.34
5651000066-00000-11- GRA-31614	RADIOGRABADORA ALTA POTENCIA MCA. SONY MOD. CFD-RG880CP SERIE: 1113166.	2,892.34
5651000066-00000-11- GRA-31615	RADIOGRABADORA ALTA POTENCIA MCA. SONY MOD. CFD-RG880CP SERIE: 1125196.	2,892.34
5651000066-00000-11- GRA-31613	RADIOGRABADORA ALTA POTENCIA MCA. SONY MOD. CFD-RG880CP SERIE: 1147348.	2,892.34
5651000066-00000-11- GRA-31612	RADIOGRABADORA ALTA POTENCIA MCA. SONY MOD. CFD-RG880CP SERIE: 1147363.	2,892.34
5651000066-00000-13- GRA-33037	GRABADORA DE VOZ OLYMPUS VN-702PC, SERIE: 100202743.	1,891.60
5651000066-00000-13- GRA-33036	GRABADORA DE VOZ OLYMPUS VN-702PC, SERIE: 100202794.	1,891.60
5651000066-00000-10- GRA-25142	GRABADORA SONY	2,862.30
5651000066-00491-16- GRA-38102	GRABADORA DIGITAL CON PC ICD MODELO TX650 MARCA SONY	5,039.81
5651000077-00000-02- EQV-13177	EQUIPODE SUPRVISION VEHICULAR SUVEH.	14,682.24
5651000077-00000-13- EQV-33901	SISTEMA DE COBRO AUTOMATICO CON TARJETA DE CONTROL, SENSOR MONEDERO Y GABINETE METALICO.	9,077.90
5651000077-00000-13- EQV-33902	SISTEMA DE COBRO AUTOMATICO CON TARJETA DE CONTROL, SENSOR MONEDERO Y GABINETE METALICO.	9,077.90
5651000077-00000-13- EQV-33897	SISTEMA DE COBRO AUTOMATICO CON TARJETA DE CONTROL, SENSOR MONEDERO Y GABINETE METALICO.	9,077.90
5651000077-00000-13- EQV-33898	SISTEMA DE COBRO AUTOMATICO CON TARJETA DE CONTROL, SENSOR MONEDERO Y GABINETE METALICO.	9,077.90
5651000077-00000-13- EQV-33899	SISTEMA DE COBRO AUTOMATICO CON TARJETA DE CONTROL, SENSOR MONEDERO Y GABINETE METALICO.	9,077.90
5651000077-00000-13- EQV-33900	SISTEMA DE COBRO AUTOMATICO CON TARJETA DE CONTROL, SENSOR MONEDERO Y GABINETE METALICO.	9,077.90
		<b>516,457.76</b>
5661000006-00128-01- ARR-11572	ARRANCADOR MCA. SIEMENS CON INTERRUPTOR TERMOMAGNETICO PARA 20 H.P. EN 220 VOLTS. FUENTE PROGRESO	2,229.85
5661000006-00127-02- ARR-12309	ARRANCADOR A TENSION PLENA MARCA SIEMENS S2/BD/N1/CB DE 10 H.P. DE 220 VOLT.	1,480.63
5661000015-02351-13- ERC-33569	BATERIA LIBRE DE MANTENIMIENTO DE 12 VOLTS, CON TECNOLOGIA DE GEL LIBRE DE MANTTO.	2,102.07
5661000015-02351-13- ERC-33570	BATERIA LIBRE DE MANTENIMIENTO DE 12 VOLTS, CON TECNOLOGIA DE GEL LIBRE DE MANTTO.	2,102.07
5661000041-00000-16- EAV-39259	LASSER APOLO -APX150 SERIE: 20160126073.	2,537.50
5661000041-00000-16- EAV-39260	LASSER APOLO -APX150 SERIE: 20151028076.	2,537.50
5661000041-00000-16- EAV-39273	BABER WASH LUCES MARCA ALIEN 7X10W.	2,639.00
5661000041-00000-16- EAV-39279	BABER WASH LUCES MARCA ALIEN 7X10W.	2,639.00
5661000041-00000-16- EAV-39280	BABER WASH LUCES MARCA ALIEN 7X10W.	2,639.00
5661000041-00000-16- EAV-39281	BABER WASH LUCES MARCA ALIEN 7X10W.	2,639.00
5661000041-00000-16- EAV-39258	PORTERIA PARA ILUMINACION 3X4 CH-31 MCA. CHAUVET.	2,537.50
5661000041-00000-16- EAV-39269	CONTROLADOR DMX OBEY 40 SERIE: 09080233-0116000255.	2,791.25
5661000041-00000-16- EAV-39188	CROSSOVER DBX 234X5 SERIE: 15016235715.	5,481.00

5661000061-06368-07-GEL-19986	GENERADOR INDUSTRIAL MOD. DB51325 MCA. PORTER CABLE 13250 WATTS NOMINAL SERIE: 2612001017. (SE ENCUENTRA EN LA BODEGA).	4,500.00
5661000061-00000-03-GEL-12064	GENERADOR DE LUZ DEBILUIS 5000 WATTS DE 10 H.P.(110-220) SERIE: 211209013. COLOR AZUL	3,800.00
5661000061-00000-01-GEL-12147	GENERADOR DE LUZ MCA. DAYCO S:99070957 COLOR AMARILLO.	2,800.00
5661000061-00000-07-GEL-20063	PLANTA DE LUZ POWERD 6.0 KW 120V A GASOLINA COLOR ROJO SERIE: GX390. (SE ENCUENTRA EN LA BODEGA).	6,183.32
5661000061-00464-15-GEL-37173	GENERADOR DE ENERGIA DE 1200 WATTS MOD. NIT G-1500 MCA. NITRO SERIE: 156F-1513011230.	2,420.00
5661000061-00000-06-GEL-18344	PLANTA DE ENERGIA MOD. 01774 DE 5500 WATTS MCA. BRIGGS STATON.	3,250.00
5661000061-00000-06-GEL-18345	PLANTA DE EMERGIA MOD. 01774 DE 5500 WATTS MCA. BRIGGS STATON.	3,250.00
5661000061-00000-10-GEL-24213	PLANTA D/EMERG. MCA. CUMMINS C/ ARRANCADOR GABINETE D/CONTROL S: g080198523, MTR S: 3976838 MCA. STANADYNE (RA DIADOR C/TANQUE C	30,000.00
5661000061-00000-10-GEL-24141	GENERADOR ELECTRICO ESTACIONARIO MCA. JHON DEERE DE 3 HP COLOR AZUL DE 1800 RPM DE 55 A 42 RVA MG 07040060010 COD. EIXES2JUX6000	2,750.00
5661000062-00000-08-MPS-21897	MAQ.P/SOLDAR INDUST.INFRA MOD.MI 3-375 AZUL S:B-2250938L07 CON PORTA ELECTRODO,TENAZA TIERRA,ZAPATA,PORTAELECTRODO Y CARETA.	15,644.15
5661000062-01440-08-MPS-21791	MAQUINA P/SOLDAR INFRA MOD.MI250L-CD INC.PORTA ELECTRODO, PINZAS, ZAPATAS,20 MT. CABLE Y CARETA TIPO PANORAMICA S:8-223-1360D08	14,007.00
5661000062-01439-08-MPS-21790	MAQUINA P/SOLDAR MCA.INFRA MOD.MI250L CD CON PORTA ELECTRODO,PINZAS, ZAPATAS 20 MT.CABLE Y CARETA TIPO PANORAMICA S:8-223-173OC08	14,007.00
5661000062-01129-07-MPS-19314	MAQUINA PARA SOLDAR ELECTRICA MCA. LINCOLN COLOR ROJO S: AC225GLM, CON CARETA Y PORTAELECTRODO.	2,349.45
5661000062-00000-08-MPS-21894	MAQUINA PARA SOLDAR INFRA TIPO GENERADOR BRONCO 3700 V CD/CC MODELO 245432 SERIE: A-496-1411-C08	16,729.63
5661000062-04509-01-MPS-12191	MAQUINA PARA SOLDAR TH300/200CACD SERIE: 3521294 F01 CON ADITAMENTOS	4,590.16
5661000062-00000-11-MPS-31315	MAQUINA DE SOLDAR MCA. INFRA MOD. M1250LCD SERIE: 2230211EO9.	4,590.16
5661000062-00000-11-MPS-31316	MAQUINA PARA SOLDAR MCA. INFRA MOD. M125L-CD SERIE: 2231498H09.	4,590.16
5661000062-00019-02-MPS-04609	MAQUINA P/SOLDAR, ELECTRICA, MILLER, SERIE 109-A2785, EN REGULAR CONDICIONES.	1,400.00
5661000062-T0024-98-MPS-08914	MAQ. PARA SOLDAR MARCA INFRA MOD. THUNDER 225CA S:115-4058K2 C/ACCESORIOS C/CAPAC HASTA 230 AMP.	1,572.63
5661000062-00066-10-MPS-24047	MAQUINA DE SOLDAR ELECTRICA A 300 AMP DE 110-220 V SEMI-INDUSTRIAL, MCA. RAMIRO SERIE: 88888 COLOR ROJO.	1,513.80
5661000062-00317-05-MPS-16349	MAQUINA DE SOLDAR THUNDER 225 INFRA, COLOR AZUL Y NEGRO.	2,064.69
5661000087-00000-10-REL-24939	NO BREAK SMART UPS A 3000V MCA. APC SERIE: JS103010764.	10,178.48
5661000087-00166-08-REL-22405	NO BREAK DE 1000 VA 600 WATTS 081017-1290478	2,084.95
5661000087-00166-08-REL-22412	NO BREAK DE 1000 VA 600 WATTS 081017-1290481	2,084.95
5661000087-08339-08-REL-22208	NO BREAK DE 1500 WTTTS MCA. CDP CHOICE DIGITAL POWER SERIE: 5827700023.	2,374.75
5661000087-00193-10-REL-23946	NO BREAK MCA. TRIPP-LITE MOD. 550 U S: 9836KY0BC575601533 COLOR NEGRO DE 8 ENTRADAS	2,159.51
5661000087-01377-08-REL-21608	NO BREAK TRIPP LIT SISTEMA UPS 750 VA USB DE 6 ENCHUFES S: 9637AYOSM661300152	2,382.14
5661000087-01467-11-	NO BREAK TRIPP LITE INTERNET OFFICE UPS 700V DE 10	2,395.40



REL-31407	CONTACTOS SERIE: 9921PY0BC575801236.	
5661000087-01467-11-REL-31411	NO BREAK TRIPP LITE INTERNET OFFICE UPS 700V DE 10 CPNTACTOS SERIE: 9921PY0BC575801217.	2,395.40
5661000087-06992-08-REL-22179	NO BREAK TRIPP LITE SISTEMA UPS DE 8 CONTACTOS SERIE:AGOM5357 COLOR NEGRO	2,311.26
5661000087-01790-08-REL-21634	TRIPP LITE SISTEMA UPS 550 VA MODELO 965 ZA COLOR NEGRO DE 6 ENTRADAS S: 9652AZRSM664001078	1,970.22
5661000087-00000-10-REL-24933	NO BREAK MCA. APC SMART UOS 1000VA 120V. SERIE AS1024242565.	4,769.42
5661000087-00000-16-REL-39253	REGULADOR CORRIENTE PROFESIONAL 15B SOLABASIC 4 ENTRADAS COLOR BEIGE S: 6007760044.	19,792.50
5661000087-00755-17-REL-45144	NO BREAK 1000 MODELO NBKS SERIE: EIGL04399 MARCA ISB COLOR NEGRO	2,917.79
5661000087-00000-17-REL-45198	UNIDAD SMART UPS 3000 APC, MARCA CDP MOD. UPO11-3 SERIE: 160305-0540582 COLOR NEGRO.	25,327.50
5661000087-00000-17-REL-45199	UNIDAD SMART UPS 3000 APC, MARCA CDP MOD. UPO11-3 SERIE: 160305-0540568 COLOR NEGRO.	25,327.51
5661000087-01376-08-REL-21644	REGULADOR TRIPP LITE SISTEMA UPS 550VA USB MOD: AG0MS5880 SERIE: 9652ALRSM664001057.	1,379.72
5661000087-08125-08-REL-22421	REGULADOR TRIPP LITE SISTEMA UPS 750VA USB, SERIE: 9730ACRSN664100047.	1,753.94
5661000087-00000-17-REL-45319	NO BREAK SOLA BASIC PARA EQUIPO DE COMPUTO SERIE. E17G20816	2,771.97
5661000087-00000-17-REL-45320	NO BREAK SOLA BASIC PARA EQUIPO DE COMPUTO SERIE: E17G21114.	2,771.97
5661000087-00000-17-REL-45321	REGULADOR FERROSONANTE SOLA BASIC PARA FOTOCOPIADORA KONICA MINOLTA BIZHUD 751 SERIE: 6007760044	16,371.47
5661000105-00000-10-TRF-24679	TRANSFORMADOR TRIFASICO DE 150 KVA MCA. GE.	12,501.50
5661000105-00000-11-TRF-31448	TRANSFORMADOR DE 150 KVA TRIFASICO COLOR VERDE.	12,501.50
5661000116-00000-01-MAN-06896	MANEJADORA MARCA REKOL C/MOTOR TRIFASICO DE 7.5 H.P.	6,750.00
5661000116-00000-01-MAN-06897	MANEJADORA MARCA REKOL C/MOTOR TRIFASICO DE 7.5 H.P.	6,750.00
5661000117-T0176-99-LAM-09820	LAMPARA DE MANO PARA TRABAJOS DE DESAZOLVE CON EEL EQUIPO VAC-CON, INCLUYE EXTENSION Y CONCETOR RAPIDO A PRUEB DE AGUA	1,556.13
		<b>349,947.43</b>
5671000019-00151-15-BEN-37994	CUBETA ENGRASADORA ERKO.	2,571.33
5671000035-01394-06-ESL-17910	ESCALERA 405-40 EXTENSION COMERCIAL	2,052.28
5671000035-01394-06-ESL-17908	ESCALERA 405-40 EXTENSION COMERCIAL.	2,052.28
5671000035-01394-06-ESL-17909	ESCALERA 405-40 EXTENSION COMERCIAL.	2,052.28
5671000035-01394-06-ESL-17911	ESCALERA 405-40 EXTENSION COMERCIAL.	2,052.28
5671000035-00493-01-ESL-11506	ESCALERA DE 6.40 X 6 DOBLE EXTENSION.	1,992.38
5671000035-00493-01-ESL-11507	ESCALERA DE 6.40 X 6 DOBLE EXTENSION.	1,992.38
5671000035-01727-03-ESL-13262	ESCALERA DE ALUMINIO DE EXTENSION DE 10.67 MTS.	1,504.78
5671000035-00809-09-ESL-23454	ESCALERA DE EXTENSION DE ALUMINO DE 8.83 MTS. DE 32 PENDAÑOS .	2,432.37
5671000035-00585-08-ESL-22009	ESCALERA DE FIBRA DE VIDRIO 20 PELDAÑOS 3.5 A 5.20 MTS. MOD. 534-20N.D COLOR NARANJA	3,464.84
5671000035-00585-08-	ESCALERA DE FIBRA DE VIDRIO 20 PELDAÑOS 3.5 A 5.20 MTS. MOD.	3,464.84

ESL-22010	534-20N.D COLOR NARANJA	
5671000035-01066-08-ESL-22057	ESCALERA MULTIFUNCIONAL MODELO ENE131 PLEGABLE EN 4 PARTES	1,750.00
5671000035-07069-08-ESL-22261	ESCALERA MULTIFUNCIONAL PLEGADIZA MOD. EN-131	1,500.00
5671000035-00000-14-ESL-33932	ESCALERA TIJERA FV IND 686-10 DE FIBRA DE VIDRIO DE 8 PELDAÑOS. COLOR ANARANJADA.	2,291.87
5671000035-01138-14-ESL-33963	ESCALERA ESTENSIÓN FV 534-28, DE 16 PELDAÑOS.	3,204.77
5671000035-00000-14-ESL-34177	ESCALERA DE 6 MTS DOBLE	2,259.90
5671000035-00000-14-ESL-34157	ESCALERA 6.40 MTS DOBLE	2,259.90
5671000035-00000-14-ESL-34164	ESCALERA DE 6 MT DOBLE	2,259.90
5671000035-01135-15-ESL-34558	ESCALERA DIELECTRICA DE FIBRA DE VIDRIO DE EXTENSION DE 6 A 12 MTS. MCA CUPRUM 32 ESCALONES COLOR NARANJA	4,119.87
5671000035-00000-15-ESL-37489	ESCALERA DE EXT. 24 PELD. (LONG. 6.40 MTS.).	2,513.13
5671000035-00000-15-ESL-37482	ESCALERA DE EXT. 24 PELD. (LONG. 6.40 MTS.).	2,513.13
5671000035-00000-15-ESL-37483	ESCALERA DE EXT. 24 PELD. (LONG. 6.40 MTS.).	2,513.13
5671000035-00000-15-ESL-37480	ESCALERA DE EXT. 24 PELD. (LONG. 6.40 MTS.).	2,513.12
5671000035-00000-15-ESL-37488	ESCALERA DE EXT. 24 PELD. (LONG. 6.40 MTS.).	2,513.13
5671000035-00000-15-ESL-37486	ESCALERA DE EXT. 24 PELD. (LONG. 6.40 MTS.).	2,513.13
5671000035-00000-15-ESL-37484	ESCALERA DE EXT. 24 PELD. (LONG. 6.40 MTS.).	2,513.13
5671000035-00000-15-ESL-37485	ESCALERA DE EXT. 24 PELD. (LONG. 6.40 MTS.).	2,513.13
5671000035-00000-15-ESL-37481	ESCALERA DE EXT. 24 PELD. (LONG. 6.40 MTS.).	2,513.12
5671000035-00000-15-ESL-37487	ESCALERA DE EXT. 24 PELD. (LONG. 6.40 MTS.).	2,513.13
5671000035-00787-15-ESL-38076	ESCALERAS DIELECTRICA TIPO "A" DE 8 PELDAÑOS, MCA. CUPRUM MOD. 530-08N.	3,659.56
5671000035-00787-15-ESL-38077	ESCALERAS DIELECTRICA TIPO "A" DE 8 PELDAÑOS, MCA. CUPRUM MOD. 530-08N.	3,659.56
5671000035-01530-16-ESL-38812	ESCALERA DE 15 MTS.	2,520.79
5671000035-03290-16-ESL-39313	ESCALERA DE ALUMINIO DE 12 PELDAÑOS MCA. CUPRUM.	2,730.74
5671000035-03290-16-ESL-39314	ESCALERA DE ALUMINIO DE 12 PELDAÑOS MCA. CUPRUM.	2,730.74
5671000045-T0455-02-GHI-12419	GATO TRANSMISION 500 KG.MIKEL'S COLOR ROJO	2,662.50
5671000045-04377-08-GHI-21945	GATO HIDRAULICO DE 10 TONELADAS MODELO 2464 S: 025054 MARCA URREA (PATIN)	10,505.25
5671000045-04377-08-GHI-21946	GATO HIDRAULICO DE 3 TONELADAS MODELO 2462 S: 028316 (PATIN)	5,055.40
5671000074-04114-10-MTS-24867	MOTOSIERRA EVANS 42 CC SIN/S.	1,962.49
5671000074-04114-10-MTS-24963	MOTOSIERRA EVANS 18" 48CC GAS	1,962.49
5671000074-04114-10-MTS-24964	MOTOSIERRA EVANS 18" 48CC GAS	1,962.49
5671000074-04114-01-MTS-24946	MOTOSIERRA EVANS 18" 48CC GAS COLOR NARANJA .	1,962.49

5671000074-04114-10-MTS-24949	MOTOSIERRA EVANS 18" 48CC GAS.	1,962.49
5671000074-04114-10-MTS-24948	MOTOSIERRA EVANS 18" 48CC GAS.	1,962.49
5671000074-04114-10-MTS-24960	MOTOSIERRA EVANS 18" 48CC GAS.	1,962.49
5671000074-04114-10-MTS-24958	MOTOSIERRA EVANS 18" 48CC GAS.	1,962.49
5671000074-04114-10-MTS-24954	MOTOSIERRA EVANS 18" 48CC GAS.	1,962.49
5671000074-00000-10-MTS-24929	MOTOSIERRA EVANS 42 CC. MOD. PE22MG0700KB SERIE: 9825502738	1,962.49
5671000074-04114-10-MTS-24621	MOTOSIERRA EVANS COLOR NARANJA SERIE: M51810040242.	1,962.49
5671000074-00000-10-MTS-24776	MOTOSIERRA EVANS COLOR NARANJA 42 CC.	1,962.49
5671000074-04114-10-MTS-24681	MOTOSIERRA EVANS COLOR NARANJA DE 42 CC SERIE: 102309M003480.	1,962.49
5671000074-04114-10-MTS-24684	MOTOSIERRA EVANS COLOR NARANJA SIN/S.	1,962.49
5671000074-04114-10-MTS-24586	MOTOSIERRA EVANS DE 42 CC COLOR NARANJA SIN SERIE.	1,962.49
5671000074-00000-10-MTS-24835	MOTOSIERRA EVANS DE 48 CC COLOR NARANJA SERIE: M51810030100.	1,962.49
5671000074-04114-10-MTS-24898	MOTOSIERRA EVANS DE 48 CC COLOR NARANJA.	1,962.49
5671000074-00000-10-MTS-24580	MOTOSIERRA EVANS DE 48 CC SERIE: MC18648.	1,962.49
5671000074-00000-10-MTS-24897	MOTOSIERRA MCA. EVANS. 48 CC COLOR NARANJA MOD.MS18G48 S:MS1810030154	1,962.49
5671000074-01054-13-MTS-33119	MOTOSIERRA MCA. TRUPER MOD. 16625 SERIE: 13000684.	1,433.25
5671000074-00000-13-MTS-32988	MOTOSIERRA MCA. TRUPER SERIE: 12000788 COLOR NARANJA.	1,433.25
5671000074-00000-13-MTS-32989	MOTOSIERRA MCA. TRUPER SERIE: 12001195 COLOR NARANJA.	1,433.25
5671000074-01612-06-MTS-18116	MOTOSIERRA MS 650 30" SERIE: 330886794	3,700.00
5671000074-00603-08-MTS-21967	MOTOSIERRA MS390 STHIL 25" S: 361807028	4,964.24
5671000074-04114-10-MTS-24579	MOTOSIERRA NARANJA DE 42 CC.	1,962.49
5671000074-00000-05-MTS-16567	MOTOSIERRA STHIL MOD. MS051 30" SERIE: 360611617	4,400.00
5671000074-00000-05-MTS-16566	MOTOSIERRA STIHL MOD. MS 051 30" SERIE:360426055.	4,400.00
5671000074-00000-13-MTS-33781	MOTOSIERRA STHIL FS-450 SERIE: 175865523.	3,581.07
5671000074-00000-13-MTS-33782	MOTOSIERRA STHIL FS-450 SERIE: 176047011.	3,581.07
5671000074-02136-15-MTS-37490	MOTOSIERRA STHIL MOD. MS211-18" SERIE: 50909742.	3,220.00
5671000074-00000-15-MTS-37439	MOTOSIERRA STHIL DE 16" SERIE: 807927859.	2,016.67
5671000074-00000-15-MTS-37457	MOTOSIERRA STHIL DE 16" SERIE: 807927914.	2,016.67
5671000074-00000-15-MTS-37477	MOTOSIERRA STHIL DE 16" SERIE: 807927908.	2,016.67
5671000074-00000-15-MTS-37441	MOTOSIERRA STHIL 16" SERIE: 807927904.	2,016.67
5671000074-00000-15-	MOTOSIERRA STHIL DE 16" SERIE: 807927911.	2,016.67

MTS-37445		
5671000074-00000-15-MTS-37469	MOTOSIERRA STHIL DE 16" SERIE: 807927890.	2,016.67
5671000074-00000-15-MTS-37453	MOTOSIERRA STHIL 16" SERIE: 807927912.	2,016.67
5671000074-00000-15-MTS-37461	MOTOSIERRA STHIL DE 16" SERIE: 807927907.	2,016.67
5671000074-00000-15-MTS-37449	MOTOSIERRA STIHL 16" SERIE: 807927909.	2,016.67
5671000074-00000-15-MTS-37473	MOTOSIERRA STHIL DE 16" SERIE: 807927895.	2,016.67
5671000074-00000-15-MTS-37465	MOTOSIERRA STHIL DE 16" SERIE: 807927885.	2,016.67
5671000074-03792-16-MTS-44930	MOTOSIERRA MARCA STIHL MOD.MS170 S: 809823239	4,757.93
5671000074-02353-16-MTS-38857	MOTOSIERRA STHIL MS250 C/ESPADA 18" SERIE: 181478192	8,363.34
5671000074-02710-16-MTS-39278	MOTOSIERRA STHIL MODELO: MS-310 DE 25" SERIE: 180682213.	10,696.75
5671000074-02678-16-MTS-38853	MOTOSIERRA INDUSTRIAL MARCA: STHIL MS-310-25" SERIE: 180174077	10,696.75
5671000074-02678-16-MTS-38854	MOTOSIERRA INDUSTRIAL MARCA STHIL MS-310-25" SERIE: 181004430	10,696.75
5671000074-02656-16-MTS-38855	MOTOSIERRA INDUSTRIAL MARCA: STHIL MS-310-25" SERIE: 180310529	10,696.75
5671000074-02656-16-MTS-38856	MOTOSIERRA INDUSTRIAL MARCA STHIL MS-310-25" SERIE: 181004398	10,696.75
5671000074-02045-16-MTS-39315	MOTOSIERRA MCA. TRUPER MOD. 4518	3,226.40
5671000130-01521-14-SIR-33942	SIERRA DE MESA MOD. SM610 MCA. SURTEK.	2,043.91
5671000130-00283-16-SIR-38097	CALADORA PARA MADERA MCA. TRUPER.	2,456.05
5671000130-02987-16-SIR-39274	SIERRA CIRCULAR DEWALT 7 1/4 1400W. 5800 R. DWE560 RM-B3 SERIE: SN15995 COLOR AMARILLO.	2,607.82
5671000130-00295-17-SIR-45189	SIERRA DE CORTE D28710 DEWALT SERIE: AWE4120-B3.	3,192.34
5671000156-00000-14-WME-34458	WINCHE HIDRAULICO P/CAMION RECOLECTOR	72,706.71
5671000156-00000-14-WME-34459	WINCHE HIDRAULICO P/CAMION RECOLECTOR	72,706.71
5671000156-00000-14-WME-34460	WINCHE HIDRAULICO P/CAMION RECOLECTOR	72,706.71
5671000156-00024-03-WME-01106	WINCHE MECANICO S/M, EN BUENAS CONDICIONES.	3,335.00
5671000158-04513-02-JDA-12235	JUEGO DE DADOS CON ENTRADA DE 3/4 (14 PIEZAS).	2,035.50
5671000159-04513-02-LLM-12237	JUEGO DE LLAVES ESPAÑOLAS DESDE 1/4 HASTA 2" (10 PIEZAS).	3,192.05
5671000159-04513-01-LLM-12238	JUEGO DE LLAVES ESTRIAS DESDE (2PIEZAS).	2,480.28
		<b>506,807.71</b>
5691000010-00020-05-EAD-16693	EQUIPO AMALGAMADOR DENTAL.	2,118.88
5691000010-00000-12-EAD-32575	EQUIPO AMALGAMADOR	5,250.00
5691000010-00000-13-EAD-33620	EQUIPO AMALGAMADOR MCA. MILLENIUM 2000 COLOR BEIGE SERIE: AML12-24442.	5,512.50
5691000111-00000-11-CTF-31269	CUARTO FRIO	50,000.00

5691000111-00000-11-CTF-31268	CUARTO FRIO	50,000.00
5691000111-00000-07-CTF-19087	CUARTO FRIO AMERIKOOLER CON MOTOR Y DIFUSOR S: LET120PKS MARCA BOHN	50,000.00
5691000173-00000-10-ATC-24988	AUTOCLAVE DIGITAL AV-06 CAP 12 LTS SERIE: 0190324 COLOR BLANCO.	10,238.27
5691000173-00000-10-ATC-24989	AUTOCLAVE DIGITAL AV-06 CAP 12LTS	10,238.27
5691000173-00000-12-ATC-32564	AUTOCLAVE DIGITAL LORNA.	8,750.00
5691000173-00000-13-ATC-33618	AUTOCLAVE DIGITAL SERIE: 19.495 COLOR BEIGE.	9,187.50
5691000173-00116-07-ATC-20431	AUTOCLAVE MCA. GNATUS	11,442.50
5691000218-00000-10-NEB-24565	NEBULIZADOR ULTRASONICO, MARCA POMED TWISTER S:001122	1,294.94
5691000282-T0416-02-TRA-12218	TRANSITO TD29, 4 T3ON-N10753, INCLUYE TRIPIE COLOR NARANJA.	7,210.50
5691000282-02631-14-TRA-34306	EQUIPO TOPOGRÁFICO MCA. SOKKIA MOD. CX-105 S:GS5533 C/TRIPIE, INCLUYE CAJA DE IMPACTO (ESTUCHE), PILA, CARGADOR, JGO. DE HERRAMIE	61,828.00
5691000282-00000-14-TRA-33908	TEODOLITO ELECTRONICO MCA. GEO ECO MOD. CN1050A 5008.S:150124, INCLUYE TRIPIE.	11,148.62
5691000282-00000-14-TRA-33915	TEODOLITO ELECTRONICO MCA. GEO ECO MOD. 3PIO-N 1012 SERIE:11775, INCLUYE TRIPIE.	11,148.62
5691000302-00116-07-EXT-20432	EXTENSION PARA USO RUDO DE 25 MTRS.	1,725.00
5691000303-00000-11-PTE-31258	PERTIGA TELESCOPICA 6 SECC. 7.70 CM C4031020 10 MTS.	5,307.00
5691000303-00717-14-PTE-33903	PERTIGA TELESCOPICA HSTINGS 9 MTS. REDONDA.	9,888.13
5691000303-00717-14-PTE-33904	PERTIGA TELESCOPICA HSTINGS 3.47 MTS. HETSA.	3,110.07
5691000303-01525-04-PTE-14123	PERTIGA TELESCOPICA DE 10 A 11 MTS.	3,946.66
5691000303-00445-07-PTE-18723	PERTIGA TELESCOPICA DE 10.65 MTS.	6,279.00
5691000304-01186-04-ODO-15459	ODOMETRO MOD. 300MS,	1,527.66
5691000305-00116-07-LON-20436	LONA ABATIBLE AUTOMATICA MCA. CAREFREE.	18,400.00
5691000305-00066-00-TLD-02068	TOLDO CON ESTRUCTURA METALICA Y TECHO DE LAMINAS DE ZINC MEDIDAS: 6 X 10 MTS.	6,299.13
5691000305-00110-07-TLD-20363	TOLDO DE 8 POSTES RECUBIERTO DE PINTURA ELECTROSTATICA Y MATERIAL INPERM.	1,609.45
5691000305-00110-07-TLD-20366	TOLDO DE 8 POSTES RECUBIERTO DE PINTURA ELECTROSTATICA Y MATERIAL INPERM.	1,609.45
5691000305-00000-04-TLD-15239	TOLDO ACOPLADO AL TRACTOR. (DE LÁMINA).	2,000.00
5691000305-00000-17-TLD-45203	TOLDO DE LONA DE 2.80 METROS CON SISTEMA DE MANIVELA.	9,082.80
5691000306-00000-06-TQA-17455	TANQUE DE FORMA ELIPTICA CON CAPACIDAD PARA 10,000 LTS. PARA PIPA INTERNACIONAL No. 00439 COLOR BLANCO	31,625.00
5691000306-03505-06-TQA-17661	TANQUE PARA PIPA SE ENCUENTRA EN EL CAMION FORD HABILITADO CON CLAVE DE INVENTARIO 00036-00-CMN-00195	31,625.00
5691000307-02346-16-TIN-38835	TINACO ROTOPLAS TRICAPA 1100 LTS	2,472.16
5691000307-02345-16-TIN-38833	TINACO ROTOPLAS TRICAPA 1100 LTS	2,472.16
5691000307-02345-16-TIN-38834	TINACO ROTOPLAS TRICAPA 1100 LTS	2,472.16

		446,819.42
		7,133,449.72
		15,686,372.21

 <p style="text-align: center;"><b>H. AYUNTAMIENTO DE CAMPECHE</b> 2015 - 2018</p> <p style="text-align: center;"><b>LIBRO DE INVENTARIOS DE BIENES MUEBLES - VEHICULOS</b> <b>AL 31 DE DICIEMBRE DE 2017</b> <b>CIFRAS EN PESOS Y CENTAVOS \$ 8,922,851.60</b></p>		
CODIGO	DESCRIPCION	VALOR EN LIBROS
541100001-00000-01-ATB-00398	AUTOBUS NO. 007 S/M. 470HM2U1298225	0.00
541100001-00000-07-ATB-00539	AUT.P/DISCAPACITADOS M:470HM2U15110599	0.00
541100001-00000-07-ATB-00611	AUTOBUS MOTOR S: 470HM2U1501896	0.00
541100001-00000-07-ATB-00607	AUTOBUS MOTOR S: 470HM2U1504542 NO. E-003	0.00
541100001-00000-07-ATB-00610	AUTOBUS MOTOR S: 470HM2U1504561	0.00
541100001-00000-07-ATB-00613	AUTOBUS MOTOR S: 470HM2U1504564	0.00
541100001-00000-07-ATB-00608	AUTOBUS MOTOR S: 470HM2U1504566	0.00
541100001-00000-07-ATB-00612	AUTOBUS MOTOR S: 470HM2U1504574 NO. E 022	0.00
541100001-00000-12-ATB-00720	AUTOBUS MOTOR S: Y1A000283	335,472.00
541100001-00000-12-ATB-00721	AUTOBUS MOTOR S: Y1A000281	335,472.00
541100001-00000-12-ATB-00722	AUTOBUS MOTOR S: F1A064447	335,472.00
541100001-00000-12-ATB-00723	AUTOBUS MOTOR S: F1A064787	335,472.00
541100001-00000-12-ATB-00724	AUTOBUS MOTOR S: Y1A000322	335,472.00
541100002-00001-92-AUT-00244	AUTOMOVIL SEDAN NISSAN MOTOR:E1650079IM	0.00
541100002-T0189-99-AUT-00048	AUTOMOVIL SEDAN V.W. MOTOR: ACD325278	0.00
541100002-00000-04-AUT-00419	AUTOMOVIL ATOS BY BASICO MOTOR: H. COREA	0.00
541100002-00169-09-AUT-00579	AUTOMOVIL CHEVY MOTOR: HECHO EN MEXICO.	0.00
541100002-00000-13-AUT-00672	AUTOMOVIL JETTA CLASICO MOTOR: CBP457888.	0.00
541100002-00000-13-AUT-00673	AUTOMOVIL JETTA CLASICO MOTOR: CBP463755.	0.00
541100002-01582-14-AUT-00714	AUTOMOVIL MOTOR NO. CBP578181	51,197.42
541100007-T0170-96-MNB-00344	OMNIBUS MOTOR 68850.	0.00
541100010-00000-05-CMN-00598	TRACTORCAMION MOTOR: 79099228	0.00
541100011-00000-13-MTA-00709	MOTOCARRO DE 200CC M:DZ162FMJE3M00065	14,140.63
541100011-00000-13-MTA-00705	MOTOCARRO CON MOTOR: DZ162FMJE3M00022.	14,140.63
541100011-00000-13-MTA-00694	MOTOCARRO CON MOTOR: DZ162FMJE3M00030.	14,140.63
541100011-00000-13-MTA-00704	MOTOCARRO D/CARGA MOTOR: DZ162FMJE3M00028	14,140.63
541100011-00000-13-MTA-00703	MOTOCARRO D/CARGA MOTOR: DZ162FMJE3M00043	14,140.63
541100011-00000-13-MTA-00702	MOTOCARRO D/CARGA MOTOR: DZ162FMJE3MOO050	14,140.63
541100011-00000-13-MTA-00698	MOTOCARRO DE CARGA MOTOR DZ162FMJE3M00042	14,140.63
541100011-00000-13-MTA-00701	MOTOCARRO DE CARGA MOTOR: DZ162FMJE300031	14,140.63
541100011-00000-13-MTA-00700	MOTOCARRO DE CARGA MOTOR: DZ162FMJE3M00046	14,140.63
541100011-00000-13-MTA-00697	MOTOCARRO DE CARGA MOTOR:DZ162FMJE3M00036	14,140.63
541100011-00000-13-MTA-00695	MOTOCARRO MOTOR: DZ162FMJE3M00026.	14,140.63
541100011-00000-13-MTA-00708	MOTOCARRO MOTOR: DZ162FMJE3M00067	14,140.63
541100011-00000-13-MTA-00680	MOTOCARRO MOTOR: ZS167FML9D100043	0.00
541100011-00000-13-MTA-00679	MOTOCARRO MOTOR: ZS167FML9D100056.	0.00
541100011-00000-13-MTA-00677	MOTOCARRO MOTOR: ZS167FML9D100065.	0.00
541100011-00000-13-MTA-00678	MOTOCARRO MOTOR: ZS167FML9D100040	0.00
541100011-00000-13-MTA-00682	MOTOCARRO MOTOR: ZS167FML9D100055.	0.00
541100011-00000-13-MTA-00681	MOTOCARRO MOTOR: ZS167FML9D100075.	0.00

5411000011-00023-16-MTA-00735	MOTOCARRO MOTOR SERIE:ZS167FML8F100010	27,780.00
5411000011-00023-16-MTA-00733	MOTOCARRO ISLO MOTOT ZS167FML8G100001	27,780.00
5411000011-00023-16-MTA-00734	MOTOCARRO ISLO MOTOR ZS167FML8G100002	27,780.00
5411000011-00000-16-MTA-00747	MOTOCARRO MODELO SCOOTER MOTOR: 500WATTS	18,173.33
5411000011-00000-16-MTA-00748	MOTOCARRO ELECTRICA KW500DZ MOTOR. 500 WA	18,173.33
5411000012-00000-99-BCH-00106	BACHEADORA	0.00
5411000012-T0146-98-BCH-00370	CAMION SLURRY SEAL S/MOT:469HM201125509	0.00
5411000012-T0271-99-BCH-00378	MAQUINA MICROPAVIMENTADORA 531HM2U1287320	0.00
5411000012-00000-01-BCH-00403	CAMION SLURRY SEAL C/M.S:531HM2U1287320.	0.00
5411000012-00138-16-BCH-00741	BACHEADORA MOTOR KHOLER C/BOMBA P/ASFALTO	91,833.33
5411000012-00138-16-BCH-00740	BACHEADORA MOTOR KHOLE C/BOMBA P/ASFALTO	91,833.33
5411000013-00000-04-MTC-00430	MOTOCICLETA DE TRABAJO M: HAC07E4600519	0.00
5411000013-00000-04-MTC-00416	MOTOCICLETA 110 MOTOR:JC152FMHRD32007013	0.00
5411000013-00668-04-MTC-00414	MOTOCICLETA KM110 MOTOR S:52FMHR032007066	0.00
5411000013-00678-04-MTC-00415	MOTOCICLETA 110C MOTOR:JC152FMHRD32006982	0.00
5411000013-T0525-05-MTC-00449	MOTOCICLETA MOTOR S: HA07E45601170	0.00
5411000013-00027-05-MTC-00459	MOTOCICLETA MOTOR ZS152FMH25100979	0.00
5411000013-00000-05-MTC-00452	MOTOCICLETA MOTOR: DJGBLG69294 (TALLER).	0.00
5411000013-00000-06-MTC-00467	MOTO 10 CC 4VEL.NO.MOTOR:5AV-537416	0.00
5411000013-00157-08-MTC-00573	MOTOCICLETA S/M: SK150FMH0800066862	0.00
5411000013-00159-08-MTC-00575	MOTOCICLETA S/M: SK150FMH0800064417	0.00
5411000013-00158-08-MTC-00574	MOTOCICLETA S/M: SK150FMH0866823	0.00
5411000013-00156-08-MTC-00572	MOTOCICLETA S/M: SK150FMH0800066839	0.00
5411000013-00000-09-MTC-00576	MOTOCICLETA U4 MOTOR S:162FMJ92001364	0.00
5411000013-00000-09-MTC-00618	MOTOCICLETA MOTOR S: LB253FMM82121351	0.00
5411000013-00000-12-MTC-00665	MOTOCICLETA DE TRABAJO M:152FMHIA033829	0.00
5411000013-00000-12-MTC-00664	MOTOCICLETA DE TRABAJO M:152FMHIA043966.	0.00
5411000013-00000-14-MTC-00687	MOTOCICLETA CON MOTOR: WH156FM1213L70192.	3,228.33
5411000013-00000-14-MTC-00712	MOTOCICLETA CON MOTOR: WH156FM1214B73192.	5,335.83
5411000013-00000-14-MTC-00710	MOTOCICLETA 125CC MOTOR WH156FMI214B70765	4,066.67
5411000013-00000-15-MTC-00718	MOTOCICLETA MOTOR: LC152FMHMQ506913.	5,199.60
5411000013-00000-12-MTC-00667	MOTOCICLETA MOTOR: WH156FMI-212H75570.	0.00
5411000013-00000-12-MTC-00668	MOTOCICLETA MOTOR: WH156FMI-212H75578.	0.00
5411000013-00000-13-MTC-00683	MOTO CARABELA MOTOR: 162FMJ12B20566.	0.00
5411000013-00000-13-MTC-00684	MOTOCICLETA MOTOR: 156MIC22001930	0.00
5411000013-00000-13-MTC-00685	MOTOCICLETA MOTOR: 162FMJ12B25817	0.00
5411000013-00000-13-MTC-00660	MOTOCICLETA 90CC M:LC147FMFKQ067087	0.00
5411000013-00000-13-MTC-00661	MOTOCICLETA ITALIKA M:LC147FMFKQ080617	0.00
5411000013-00000-13-MTC-00669	MOTOCICLETA HONDA M: WH156FMI212K75817	0.00
5411000013-00000-13-MTC-00670	MOTOCICLETA HONDA M: WH156FMI212K76282	0.00
5411000013-00000-13-MTC-00659	MOTOCICLETA HONDA MOTOR WH156FMI212K76284	0.00
5411000013-00898-15-MTC-00729	MOTOCICLETA HONDA MOTOR WH156FMI - 215J70474 S: 3HIJA4178GD510040	9,858.34
5411000013-00898-15-MTC-00730	MOTOCICLETA HONDA MOTOR WH156FMI - 215C71742 S: 3HIJA4175GD510044	9,858.34
5411000013-00898-15-MTC-00731	MOTOCICLETA HONDA MOTOR WH156FMI - 215K72672 S: 3H1JA417XGD510105	9,858.34
5411000013-00898-15-MTC-00732	MOTOCICLETA HONDA MOTOR WH156FMI - 215H74302 S: 3HIJA417GD509067	9,858.34
5411000013-00000-16-MTC-00738	MOTOCICLETA MOTOR: ZS167FML8F100082.	28,983.50
5411000013-00000-16-MTC-00737	MOTOCICLETA MOTOR: ZS167FML8F100095.	28,983.50
5411000013-00000-16-MTC-00739	MOTOCICLETA MOTOR: ZS167FML8F100087.	28,983.50
5411000013-00000-16-MTC-00745	MOTOCICLETA MOD. CB1 MOTOR JC47E78002384	17,020.00
5411000013-00000-17-MTC-00754	MOTOCICLETA ITALIKA FT125TS 17 M: LC157FMIQE093305	14,058.15
5411000013-00000-17-MTC-00755	MOTOCICLETA ITALIKA FT125TS 17 M: LC157FMIQE023831	14,058.15
		<b>2,390,948.92</b>
		<b>2,390,948.92</b>

5421000001-00000-08-CMN-00550	CAMION VAC-CON MOTOR: 531HM2U1528480	0.00
5421000005-T0493-03-GRU-00407	CAMION GRUA, CONT. SERIE: 107417	0.00
5421000005-00000-06-GRU-00484	CAMION FORD T/K6B C/SIST.HIDRAULICO	0.00
5421000005-00000-08-GRU-00551	CAMION GRUA V-10 MOTOR 16D4DAHC	0.00
5421000005-00000-10-GRU-00625	GRUA MCA. EICSA	0.00
5421000005-00000-10-GRU-00628	GRUA CON TIPO HIDRAULICO DE 10.48 MTS	0.00
5421000005-00000-10-GRU-00627	GRUA CON EQUIPO HIDRAULICO DE 13.18 MTS	0.00
5421000005-00000-13-GRU-00713	CAMION GRUA MOTOR: 89105899.	242,333.67
5421000005-00000-16-GRU-00746	GRUA PARA CONSERVACION LINEAS ELECTRICAS	200,000.00
5421000005-03894-16-GRU-00752	CAMION GRUA CON EQUIPO	277,433.33
5421000010-00000-10-CLT-00637	COLECTOR M:466HM2N8004673 21 YARDAS NO.54	0.00
5421000010-00000-10-CLT-00641	COLECTOR M:466HM2M8002906 21 YARDAS NO.53	0.00
5421000010-00000-10-CLT-00644	COLECTOR DE 13 YARDAS DE CAP. NO. EC.13	0.00
5421000010-00000-13-CLT-00690	COLECTOR CON MOTOR: 466HM2U2204835.	499,543.49
5421000010-00000-13-CLT-00691	COLECTOR CON MOTOR: 466HM2U2205133.	499,543.49
5421000010-00000-13-CLT-00688	COLECTOR CON MOTOR: 466HM2U2205183.	499,543.49
5421000010-00000-13-CLT-00689	COLECTOR MOTOR:466HM2U2205182	499,543.49
5421000010-00000-13-CLT-00692	COLECTOR CON MOTOR: 466HM2U2204832.	499,543.49
5421000010-00000-13-CLT-00693	COLECTOR CON MOTOR: 466HM2U2205179.	499,543.49
5421000010-00000-12-CLT-00675	COLECTOR MOTOR SERIE: 466HM2U2201574 NO.8	0.00
5421000010-00000-12-CLT-00676	COLECTOR MOTOR:466HM2U2201201 NO.07	0.00
5421000014-02067-04-PIP-00439	CAMION PIPA MOTOR: 6.0HM2Y1029172	0.00
5421000014-00000-11-PIP-00654	CAMION PIPA MOTOR: 90291900849940.	0.00
5421000014-00000-05-PIP-00594	PIPA MOTOR: 6.0HM2Y0192758 (NO. ECO. 19)	0.00
5421000014-00000-10-PIP-00640	PIPA M:466HM2N8004716 21 YARDAS NO.52	0.00
5421000017-00000-10-VLQ-00626	CAMION DE VOLTEO 3 M3 MCA. EICSA EC.29	0.00
5421000017-00017-89-VLQ-00148	VOLTEO MOTOR TU004M00366T01 ADAPT. A PIPA	0.00
5421000017-00000-96-VLQ-00332	VOLTEO MOTOR: PM108446	0.00
5421000017-T0056-96-VLQ-00339	VOLTEO MOTOR: A02904	0.00
5421000017-T0264-99-VLQ-00325	CAMION DE VOLTEO MOTOR: IM011499CE	0.00
5421000017-00000-08-VLQ-00560	VOLTEO NO. 03 DIESEL MOTOR S: 9SZ40584	0.00
5421000017-00000-10-VLQ-00629	VOLQUETE CON CAJA DE 7 MTS3 DE CAPACIDAD	0.00
5421000017-00000-10-VLQ-00636	VOLQUETE CON CAJA DE 7 MTS3 DE CAPACIDAD	0.00
5421000017-00000-11-VLQ-00630	VOLTEO CAJA CAP.7MTS3 NO. ECONOM. 04	0.00
5421000017-00000-10-VLQ-00633	VOLQUETE C/CAJA DE 7 MTS3 DE CAP. NO.07	0.00
5421000017-00000-10-VLQ-00635	VOLQUETE CON CAJA DE 7MTS3 DE CAPACIDAD	0.00
5421000017-00000-10-VLQ-00631	VOLTEO CAJA 7 MTS3 CAP. NO. ECO. 005	0.00
5421000017-00000-10-VLQ-00634	VOLQUETE CON CAJA DE 7 MTS3 DE CAP.NO.06	0.00
5421000017-00000-10-VLQ-00632	VOLTEO CAJA 7MTS3 CAP. NO. ECO. 0006	0.00
5421000017-00000-13-VLQ-00696	VOLQUETE CON MOTOR: 466HM2U2204351.	342,442.37
5421000017-00000-13-VLQ-00699	CAMION VOLTEO MOTOR:466HM2U2203736.NO 01	342,442.37
5421000017-00000-05-VLQ-00595	VOLTEO MOTOR: 6.0HM2Y019470 (NO. ECO. 17)	0.00
5421000017-00000-05-VLQ-00596	VOLTEO MOTOR: 6.0HM2Y0194969 (NO. ECO.16)	0.00
5421000017-00000-11-VLQ-00653	CAMION VOLTEO MOTOR: 90291900844092.	0.00
5421000018-00004-93-CMI-00015	CAMIONETA PICK-UP CHEYENNE MOTOR:PM117545	0.00
5421000018-T0193-99-CMI-00081	CAMIONETA PICK-UP MOD. 99, COLOR BLANCO	0.00
5421000018-T0195-99-CMI-00082	CAMIONETA PICK-UP FORD RANGER MOD. 99	0.00
5421000018-T0528-05-CMI-00455	CAMIONETA PICK-UP MOTOR: F07205.	0.00
5421000018-T0527-05-CMI-00454	CAMIONETA PICK-UP MOTOR: F07403.	0.00



5421000018-00000-06-CMI-00461	CAMIONETA PICK-UP POINTER M: UDH334243	0.00
5421000018-00000-06-CMI-00479	PICK UP T.M. 4 CIL. MOTOR:BJY 020010	0.00
5421000018-04138-06-CMI-00480	PICK UP T.M. 4 CIL MOTOR BGY-020828	0.00
5421000018-04137-06-CMI-00477	PICK UP T.M 4 CIL.MOTOR BGY-020355	0.00
5421000018-04136-06-CMI-00478	PICK UP T.M. 4 CIL. MOTOR BGY-020412	0.00
5421000018-00000-06-CMI-00473	CAMIONETA ECO SPORT 4 PUERTAS	0.00
5421000018-00000-08-CMI-00548	CAMIONETA CABINA EXTENDIDA MOTOR H.EN USA	0.00
5421000018-00000-08-CMI-00566	CAMIONETA PICK UP MOTOR KA243987184	0.00
5421000018-00000-08-CMI-00547	CAMIONETA CABINA EXTENDIDA MOTOR H.EN USA	0.00
5421000018-00000-08-CMI-00570	CAMIONETA CHEYENNE SIN SERIE DE MOTOR	0.00
5421000018-00000-08-CMI-00567	CAMIONETA PICK UP S/M:2TR-6568596	0.00
5421000018-00115-08-CMI-00546	CAMIONETA COURIER MOTOR: 1490102	0.00
5421000018-00173-09-CMI-00616	CAMIONETA RANGER MOTOR: 04BNM90H.	0.00
5421000018-00000-11-CMI-00655	CAMIONETA TIPO ESTACAS MOTOR: KA24528001A	0.00
5421000018-00000-11-CMI-00656	CAMIONETA PICK-UP MOTOR: HECHO EN MEXICO.	0.00
5421000018-01312-13-CMI-00674	CAMIONETA PICK-UP DOBLE/CAB.M:KA245908564	0.00
5421000018-00000-13-CMI-00671	CAMIONETA PICK-UP DOBLE/CAB. M:KA4596158A	0.00
5421000018-00000-14-CMI-00715	CAMIONETA PICK-UP MOTOR: S/N	102,830.00
5421000018-00000-99-CMI-00381	CAMIONETA PICK-UP RANGER	0.00
5421000018-00000-88-CMI-00380	CAMIONETA PICK-UP MOTOR: 105531	0.00
5421000018-00000-98-CMI-00577	CAMIONETA PICK UP S/M: WZ209218	0.00
5421000018-01503-98-CMI-00578	CAMIONETA PICK UP S/M: WZ210810	0.00
5421000018-00000-99-CMI-00624	CAMIONETA PICK-UP	0.00
5421000018-00000-99-CMI-00666	CAMIONETA PICK-UP M: HECHO EN MEXICO	0.00
5421000018-00000-96-CMI-00526	CAMIONETA PICK-UP MOTOR: M07206DL	0.00
5421000018-00000-05-CMI-00597	CAMIONETA DODGE RAM MOTOR: HECHO EN MEX.	0.00
5421000018-00000-94-CMI-00593	CAMIONETA PICK-UP	0.00
5421000018-00000-06-CMI-00588	SUBURBAN	0.00
5421000018-00000-98-CMI-00471	CAMIONETA DODGE V-4 TIPO PICK UP	0.00
5421000018-00114-08-CMI-00545	CAMIONETA PICK-UP POINTER M: BGY78802.	0.00
5421000018-T0120-98-CMI-00365	CAM. PICK-UP MOT.1M0107DL BLANC OLIM/ROJO	0.00
5421000018-T0118-98-CMI-00363	CAMIONETA PICK-UP MOT.WZ193361	0.00
5421000018-T0121-98-CMI-00366	CAMIONETA PICK-UP MOT.WZ174695	0.00
5421000018-00000-10-CMI-00646	CAMIONETA RANGER MOTOR: S/NO. DE MOTOR.	0.00
5421000018-01037-16-CMI-00736	CAMIONETA ESCAPE TREND ADVANCE MOTOR: S/N	242,320.00
5421000018-00000-16-CMI-00742	CAMIONETA DE REDILAS S/N DE MOTOR. 3 TONS	286,565.40
5421000018-00000-16-CMI-00743	CAMIONETA PICK-UP S/NO. DE MOTOR.	222,619.47
5421000018-00000-16-CMI-00744	CAMIONETA PICK-UP S/N DE MOTOR	353,196.80
5421000018-00000-16-CMI-00749	SPRINTER PASAJE PERSONAL EXTRA LARGA 415	742,208.33
5421000018-00569-17-CMI-00753	CAMIONETA SAVEIRO STARTLINE MOTOR 1.6 LTS.	180,250.00
5421000025-00000-89-JEP-00606	AUTOMOVIL JEEP MOTOR; 810HX12	0.00
5421000029-00024-03-RMQ-00619	REMOLQUE TIPO PLATAFORMA 16 X 6.5 3 TON.	0.00
5421000029-00000-04-RMQ-00481	REMOLQUE DE 6 X 2.44 X 2.44 MTS.	0.00
5421000029-00000-06-RMQ-00476	REMOLQUE CAJA SECA CAP. 3 TONS. FAB. NAL.	0.00
5421000029-00000-05-RMQ-00599	SEMI-REMOLQUE	0.00
5421000029-00000-02-PLT-05797	PLATAFORMA	0.00
5421000029-00000-02-PLT-05799	PLATAFORMA	0.00
5421000029-00000-02-PLT-05798	PLATAFORMA	0.00
5421000029-00000-02-PLT-05803	PLATAFORMA	0.00
5421000029-00000-02-PLT-05800	PLATAFORMA	0.00
5421000029-00000-02-PLT-05804	PLATAFORMA C/STRUCT. MET., PISOS DE MADERA, 4 LLANTAS	0.00
5421000029-00000-02-PLT-05801	PLATAFORMA	0.00
5421000029-00000-02-PLT-05805	PLATAFORMA	0.00

5421000029-00000-02-PLT-09346	PLATAFORMA	0.00
		<b>6,531,902.68</b>
		<b>6,531,902.68</b>
5491000010-00117-07-CMN-00540	UNIDAD MEDICA (CAMION)	0.00
5491000010-00000-08-CMN-00549	CAMION CAP. DIF. MOTOR:470HM2U1530785	0.00
		<b>0.00</b>
		<b>0.00</b>
		<b>8,922,851.60</b>
5611000027-1823 -04-TRC-00412	TRACTOR TRACCION SENCILLA M: PE4045D26697	0.00
5611000027-00000-05-TRC-00600	TRACTOR CARRILES MOTOR: 317549	0.00
5611000027-00000-05-TRC-00601	TRACTOR DE CARRILES MOTOR: 317510	0.00
5611000027-00000-11-TRC-00662	TRACTOR SOBRE ORUGAS.	0.00
5611000030-00000-08-TRJ-00556	TRACTOPODADORA 20 H.P. MOTOR B&S 7 VELOC.	0.00
5611000030-00000-08-TRJ-00559	TRACTOPODADORA 20 H.P. MOTOR B&S 7 VELOC.	0.00
5611000030-00000-08-TRJ-00557	TRACTOPODADORA DE 20 H.P.MOTOR B&S 7 VEC	0.00
5611000030-00000-13-TRJ-00706	TRACTOR JARDINERO D-170 MOTOR: 130619YG09559.	0.00
5611000030-00000-13-TRJ-00707	TRACTOR JARDINERO 130417YG24386	0.00
		<b>0.00</b>
		<b>0.00</b>
5621000036-00000-05-CMP-00605	COMPRESOR DE AIRE	0.00
5621000306-00000-04-BRR-00440	BARREDORA	0.00
5621000307-00144-92-UTR-00119	UNIDAD TIPO REMOLQUE	0.00
		<b>0.00</b>
		<b>0.00</b>
5631000011-00000-05-MCF-00587	MINICARGADOR MOTOR:173547	0.00
5631000013-00000-06-VIB-00474	BAILARINA MOTOR DE GASOLINA 4T 64MM.3.5HP	0.00
5631000013-00000-06-VIB-00475	BAILARINA MOTOR DE GASOLINA 4T.64MM.3.5HP	0.00
5631000013-00086-07-VIB-00532	VIBROAPISIONADOR DE INYECCION DE ACEITE.	0.00
5631000013-00087-07-VIB-00533	VIBROAPISIONADOR DE INYECCION DE ACEITE	0.00
5631000013-00000-05-VIB-00603	VIBROCOMPACTADOR MOTOR: 30681615	0.00
5631000024-00850-04-DEV-00621	DESVARADORA N/CUCHILLAS 2" TRACTOR C412	0.00
5631000089-06602-08-RTX-00569	RETROEXCAVADORA C/MARTILLO HIDRAULICO	0.00
5631000089-00000-05-RTX-00604	RETROEXCAVADORA MOTOR: 7951	0.00
5631000090-00279-05-REV-00451	REVOLVEDORA C/BOMBA COLOR ROJO KHOLLER	0.00
5631000090-00228-05-REV-00450	REVOLVEDORA C/BOMBA KHOLLER	0.00
5631000090-00068-06-REV-00486	OLLA REVOLVEDORA C/MOTOR DE 8 H.P. KOHLER	0.00
5631000091-00085-07-RDO-00535	RODILLO DOBLE MOTOR: 180CT0506036	0.00
5631000091-00085-07-RDO-00531	RODILLO DOBLE C/M: HONDA S:03JAN0602043.	0.00
5631000091-00085-07-RDO-00536	RODILLO DOBLE MOTOR:180CT0508015	0.00
5631000114-00496-04-DEV-00622	DESYERBADORA HIDRAULICA	0.00
5631000116-00000-05-MTN-00602	MOTONIVELADORA MOTOR: 26346458	0.00
5631000117-T0111-98-CNE-00362	COMPACTADOR DE NEUMATICOS	0.00
		<b>0.00</b>

		0.00
		0.00
		8,922,851.60



**H. AYUNTAMIENTO DEL MUNICIPIO DE CAMPECHE  
RELACIÓN DE BIENES INMUEBLES QUE COMPONEN SU  
PATRIMONIO**

**AL 31 DE DICIEMBRE DE 2017  
CIFRAS EN PESOS Y CENTAVOS**

**CUENTA PUBLICA DE 2017**

CODIGO								DESCRIPCION	VALOR EN LIBROS
01	01	00	00	U	71688	0204411010380010000000	TB-	<b>TB- enmontado</b>	537,200.00
01	01	00	00	U	60076	0200111040010380000000	TB-001	Terreno	97,676.08
01	01	00	00	U	88642	0204311010020010000000	TB-001 L	X INVESTIGAR	1,536,522.35
01	01	00	00	U	10491 2	0202111010490010000000	TB-002 L	Terreno p/COBACAM	564,467.64
01	01	00	00	R	59538	0200113060080150000000	TB-003	Terreno	252,828.09
01	01	00	00	U	50698	0200111340020110000000	TB-005	Terreno	10,948,191.50
01	01	00	00	U	50699	0200111340070400000000	TB-007	Terreno	56,371.95
01	01	00	00	U	61779	0200111030180020000000	TB-009	Terreno	8,650,742.00
01	01	00	00	U	55093	0200111080990010000000	TB-014	Terreno	1,177,278.00
01	01	00	00	U	82733	0201011010130990000000	TB-021	Terreno	284,941.15
01	01	00	00	U	76317	0200111200110010000000	TB-027	Terreno	925,327.00
01	01	00	00	U	35168	0200111240030530000000	TB-028	Terreno	120,316.50
01	01	00	00	U	14896	0200111060180320000000	TB-037	Terreno	40,500.00
01	01	00	00	U	56048	0200111060582210000000	TB-038	Terreno	240,222.75
01	01	00	00	U	27	0200111060000000000000	TB-042	Terreno	237,960.00
01	01	00	00	U	6447	0200111060000000000000	TB-043	Terreno	36,000.00
01	01	00	00	U	5342	0200111060000000000000	TB-044	Terreno	216,000.00
01	01	00	00	U	10381	0200113140480210000000	TB-048	Terreno	1,080,000.00

01	01	00	00	U	23086	0200112050210020000000	TB-054	Terreno	816,426.21
01	01	00	00	U	81889	0200111480120080000000	TB-077	Terreno	703,268.70
01	01	00	00	U	42907	0200113280080170000000	TB-078	Terreno	634,863.55
01	01	00	00	U	85914	0200113400030110000000	TB-079	Terreno	449,000.00
01	01	00	00	U	13426	0200112340090100000000	TB-080	Terreno	2,493,665.18
01	01	00	00	U	92827	0200112390030180000000	TB-081	Terreno	180,502.49
01	01	00	00	U	92849	0200112390040070000000	TB-082	Terreno	525,518.58
01	01	00	00	U	94263	0200111342250030000000	TB-083	Terreno	2,943,881.97
01	01	00	00	U	94264	0200111342250040000000	TB-084	Terreno	2,596,872.32
01	01	00	00	U	82527	0200111610060230000000	TB-086	Terreno	1,238,036.68
01	01	00	00	U	97102	0200113011310030000000	TB-087	Terreno p/hospital	1,581,100.47
01	01	00	00	U	33119	0200111560050010000000	TB-089	Terreno	746,776.80
01	01	00	00	U	79705	0200111620320120000000	TB-090	Terreno	673,189.18
01	01	00	00	U	92619	0200111342230010000000	TB-094	Terreno	351,311.07
01	01	00	00	U	48802	0200111342240010000000	TB-095	Terreno	837,622.97
01	01	00	00	U	71559	0200113340020150000000	TB-096	Terreno	463,013.29
01	01	00	00	U	95172	0200112280200180000000	TB-097	Terreno	170,810.00
01	01	00	00	U	88452	0200113410040010000000	TB-098	Terreno	376,739.04
01	01	00	00	U	88731	0200111640090070000000	TB-099	Terreno	162,044.10
01	01	00	00	U	87312	0200112370010140000000	TB-100	Terreno	47,454.81
01	01	00	00	U	87318	0200112370040190000000	TB-101	Terreno	238,221.44
01	01	00	00	U	87319	0200112370020090000000	TB-102	Terreno	1,190,227.16
01	01	00	00	U	87320	0200112370020100000000	TB-103	Terreno	1,163,314.10
01	01	00	00	U	85287	0200113390030010000000	TB-104	Terreno	957,842.72
01	01	00	00	U	93404	0200113390060030000000	TB-105	Terreno	306,936.40
01	01	00	00	U	93405	0200113390040010000000	TB-106	Terreno	162,484.12
01	01	00	00	U	93406	0200113390050010000000	TB-107	Terreno	201,452.83
01	01	00	00	U	87761	0200111740050140000000	TB-109	Terreno	198,134.72

01	01	00	00	U	85870	0200111340020190000000	TB-110	Terreno	179,600.00
01	01	00	00	U	91448	0200112350080010000000	TB-111	Terreno	1,143,141.43
01	01	00	00	U	63340	0200111340730010000000	TB-112	Terreno	5,183,089.87
01	01	00	00	U	99107	0200111870010010000000	TB-113	Terreno	570,965.62
01	01	00	00	U	91549	0200111750020010000000	TB-114	Terreno	756,771.54
01	01	00	00	U	99109	0200111870080010000000	TB-115	Terreno	2,311,907.62
01	01	00	00	U	93086	0200111760010080000000	TB-116	SIN FORMATO ARCHIVO	337,000.00
01	01	00	00	U	93208	0200111750060130000000	TB-117	Terreno	735,233.01
01	01	00	00	U	93495	0200112380020010000000	TB-118	Terreno	537,098.56
01	01	00	00	U	75111	0200111341590020000000	TB-119	Terreno	259,499.55
01	01	00	00	U	75115	0200111341620080000000	TB-120	Terreno	71,840.00
01	01	00	00	U	75120	0200111341620060000000	TB-122	Terreno	71,840.00
01	01	00	00	U	75121	0200111341620070000000	TB-123	Terreno	71,840.00
01	01	00	00	U	10494 7	0200112450010100000000	TB-133	Terreno	60,529.67
01	01	00	00	U	91087	0200111730860270000000	TB-134	Terreno	51,742.76
01	01	00	00	U	91090	0200111730880320000000	TB-135	Terreno	49,776.14
01	01	00	00	U	91091	0200111730880160000000	TB-136	Terreno	51,239.88
01	01	00	00	U	91092	0200111730880010000000	TB-137	Terreno	47,100.10
01	01	00	00	U	91093	0200111730880150000000	TB-138	Terreno	47,580.53
01	01	00	00	U	91103	0200111730910010000000	TB-139	Terreno	52,726.07
01	01	00	00	U	91108	0200111730940010000000	TB-140	Terreno	51,365.60
01	01	00	00	U	91114	0200111730980340000000	TB-141	Terreno	47,441.34
01	01	00	00	U	91115	0200111730980170000000	TB-142	Terreno	53,520.80
01	01	00	00	U	91116	0200111730980010000000	TB-143	Terreno	43,728.11
01	01	00	00	U	91117	0200111730980160000000	TB-144	Terreno	49,856.96
01	01	00	00	U	91132	0200111731050190000000	TB-145	Terreno	41,963.54
01	01	00	00	U	91136	0200111731090260000000	TB-146	Terreno	53,695.91
01	01	00	00	U	91137	0200111731090270000000	TB-147	Terreno	49,973.70

01	01	00	00	U	91144	0200111730640200000000	TB-148	Terreno	53,525.29
01	01	00	00	U	91145	0200111730640190000000	TB-149	Terreno	49,839.00
01	01	00	00	U	91157	0200111730720150000000	TB-150	Terreno	53,588.15
01	01	00	00	U	91158	0200111730730440000000	TB-151	Terreno	45,694.73
01	01	00	00	U	91159	0200111730730220000000	TB-152	Terreno	45,187.36
01	01	00	00	U	91160	0200111730730010000000	TB-153	Terreno	42,017.42
01	01	00	00	U	91178	0200111730810160000000	TB-154	Terreno	46,229.04
01	01	00	00	U	94269	0200111342320250000000	TB-155	Terreno	337,095.73
01	01	00	00	U	77737	0200111341740010000000	TB-159	Terreno	134,700.00
01	01	00	00	U	94616	0200113470010010000000	TB-160	Terreno	144,244.55
01	01	00	00	U	75862	0200112160180200000000	TB-163	Terreno	25,843.50
01	01	00	00	U	85693	0200111680050130000000	TB-190	Terreno interior	2,455.20
01	01	00	00	U	10065 8	0200111880020300000000	TB-191	Terreno	808,800.00
01	01	00	00	U	97084	0200113490030050000000	TB-192	Terreno	281,206.28
01	01	00	00	U	97085	0200113490030150000000	TB-193	Terreno	118,974.48
01	01	00	00	U	97086	0200113490030160000000	TB-194	Terreno	173,406.72
01	01	00	00	U	96884	0200113480010120000000	TB-195	Terreno	66,995.29
01	01	00	00	U	96885	0200113480030100000000	TB-196	Terreno	229,039.39
01	01	00	00	U	96887	0200113480030120000000	TB-197	Terreno	68,337.80
01	01	00	00	U	97187	0200111860020570000000	TB-198	Terreno	1,307,887.61
01	01	00	00	U	87201	0200111710060370000000	TB-199	Terreno	1,096,987.82
01	01	00	00	U	10504 8	0200111920090010000000	TB-200	Terreno	900,180.92
01	01	00	00	U	79994	0200111620250150000000	TB-204	Terreno	634,667.03
01	01	00	00	U	79995	0200111620270170000000	TB-205	Terreno	589,744.00
01	01	00	00	U	79996	0200111620290170000000	TB-206	Terreno	589,797.94
01	01	00	00	U	79997	0200111620310170000000	TB-207	Terreno	589,744.00
01	01	00	00	U	83077	0200113370010090000000	TB-208	Terreno	262,246.66
01	01	00	00	U	96459	0200112400010150000000	TB-209	Terreno	428,000.56

01	01	00	00	U	32755	0200111340880250000000	TB-211	Terreno	988,370.23
01	01	00	00	U	60173	0200111340880220000000	TB-212	Terreno	2,022,911.13
01	01	00	00	U	99620	0200113230050290000000	TB-214	Enmontado	100,944.98
01	01	00	00	U	10079 4	0200111550610010000000	TB-215	Terreno	546,746.40
01	01	00	00	U	10079 5	0200111551070010000000	TB-216	Terreno	371,972.70
01	01	00	00	U	10080 4	0200111550890020000000	TB-217	Terreno	6,227,181.90
01	01	00	00	U	10086 4	0201011040060120000000	TB-218	Terreno	1,298,677.42
01	01	00	00	U	10091 9	0201011050020180000000	TB-219	Terreno	780,314.02
01	01	00	00	U	10092 0	0201011050030180000000	TB-220	Terreno	556,912.52
01	01	00	00	U	82340	0200111341160140000000	TB-226	Terreno	88,902.00
01	01	00	00	U	82377	0200111342140170000000	TB-227	Enmontado	21,636.90
01	01	00	00	U	82378	0200111342140180000000	TB-228	Terreno	77,084.32
01	01	00	00	U	82394	0200111342090060000000	TB-229	Terreno	109,107.00
01	01	00	00	U	82395	0200111342090070000000	TB-230	Terreno	115,168.50
01	01	00	00	U	82503	0200111342110010000000	TB-231	Terreno	1,381,703.21
01	01	00	00	U	84514	0200111340020210000000	TB-232	Terreno	264,461.00
01	01	00	00	U	19001	0200111020370040000000	TB-233	Area Comunal	4,201,616.28
01	01	00	00	U	92933	0200111400120090000000	TB-234	Terreno interior	17,571.60
01	01	00	00	U	10137 2	0200111890090070000000	TB-235	Amortiguamiento	339035.48
01	01	00	00	U	10400 4	0200113510570200000000	TB-236	Terreno	132447.74
01	01	00	00	U	10400 6	0200113510580100000000	TB-237	Terreno	632724.24
01	01	00	00	U	10400 8	0200113510590150000000	TB-238	Terreno	416120.86
01	01	00	00	U	10401 2	0200113510600200000000	TB-239	Terreno	185835.28
01	01	00	00	U	10401 9	0200113510430140000000	TB-240	Terreno	323311.06
01	01	00	00	U	10402 7	0200113510480160000000	TB-241	Terreno	1804493.46
01	01	00	00	U	10404 5	0200113510330080000000	TB-242	Terreno	298083.24
01	01	00	00	U	10421 9	0200111900030020000000	TB-243	Terreno	186488.56
01	01	00	00	U	10425 6	0200113420040060000000	TB-244	Terreno	460,099.36

01	01	00	00	U	10554 7	0200111630980290000000	TB-245	Terreno	1,863,517.50
01	01	00	00	U	73	0200113090111310000000	TB -	X INVESTIGAR	8,789.40
01	01	00	00	U	74	0200113090110040000000	TB -	X INVESTIGAR	223,583.40
01	01	00	00	U	2205	0200113100110120000000	TB -	X INVESTIGAR	139,148.07
01	01	00	00	U	3562	0200113090111280000000	TB -	X INVESTIGAR	17,220.70
01	01	00	00	U	3896	0200113090060020000000	TB -	X INVESTIGAR	139,300.46
01	01	00	00	U	4921	0200113090111290000000	TB -	X INVESTIGAR	4,356.90
01	01	00	00	U	5611	0200111150000000000000	TB -	X INVESTIGAR	153,729.00
01	01	00	00	U	6481	0204421020005270000000	TB -	X INVESTIGAR	3,077.34
01	01	00	00	R	6482	0204421020005260000000	TB -	X INVESTIGAR	3,560.06
01	01	00	00	R	6483	0204421020005250000000	TB -	X INVESTIGAR	2,021.39
01	01	00	00	R	6484	0204421020005240000000	TB -	X INVESTIGAR	181.02
01	01	00	00	R	9780	0200112150000000000000	TB -	X INVESTIGAR	155,347.20
01	01	00	00	U	11067	0200111150000000000000	TB -	X INVESTIGAR	48,330.24
01	01	00	00	U	12297	0200113100110100000000	TB -	X INVESTIGAR	37,794.57
01	01	00	00	U	13539	0200113100110020000000	TB -	X INVESTIGAR	307,134.00
01	01	00	00	U	13582	0200113100260400000000	TB -	X INVESTIGAR	37,744.08
01	01	00	00	U	13773	0200000000000000000000	TB -	X INVESTIGAR	363,008.97
01	01	00	00	U	14575	0200113100000000000000	TB -	X INVESTIGAR	3,035,290.50
01	01	00	00	U	15852	0201211010011150000000	TB -	X INVESTIGAR	3,410,950.00
01	01	00	00	U	18001	0200111240160010000000	TB -	X INVESTIGAR	39,468.00
01	01	00	00	U	18022	0200113100110030000000	TB -	X INVESTIGAR	281,530.08
01	01	00	00	U	21429	0200111240170240000000	TB -	X INVESTIGAR	75,274.20
01	01	00	00	U	28903	0200113090110650000000	TB -	X INVESTIGAR	5,400.90
01	01	00	00	U	29219	0200113100211060000000	TB -	X INVESTIGAR	16,074.90
01	01	00	00	U	32613	0200113100120370000000	TB -	X INVESTIGAR	247,069.46
01	01	00	00	U	33028	0200113160360080000000	TB -	X INVESTIGAR	45,900.00
01	01	00	00	U	35478	0200113160200140000000	TB -	X INVESTIGAR	39,270.75



01	01	00	00	U	35913	0200113090100060000000	TB -	X INVESTIGAR	774,010.00
01	01	00	00	U	45601	0200111200040360000000	TB -	X INVESTIGAR	81,000.00
01	01	00	00	U	46874	0200111120050230000000	TB -	X INVESTIGAR	54,000.00
01	01	00	00	U	48878	0200113160111350000000	TB -	X INVESTIGAR	34,333.56
01	01	00	00	U	48879	0200113160111360000000	TB -	X INVESTIGAR	35,668.08
01	01	00	00	U	49016	0200112010000000000000	TB -	X INVESTIGAR	137,926.86
01	01	00	00	U	49261	0200112120200030000000	TB -	X INVESTIGAR	151,582.60
01	01	00	00	U	49262	0200113090111340000000	TB -	X INVESTIGAR	20,220.00
01	01	00	00	U	49356	0200111200010130000000	TB -	X INVESTIGAR	38,148.00
01	01	00	00	U	54616	0200113090111490000000	TB -	X INVESTIGAR	134,800.00
01	01	00	00	U	60267	0200113160350220000000	TB -	X INVESTIGAR	3,150.00
01	01	00	00	U	61970	0200111280020470000000	TB -	X INVESTIGAR	1,479,630.60
01	01	00	00	U	63752	0200113100110130000000	TB -	X INVESTIGAR	12,229.80
01	01	00	00	U	63946	0200113090111180000000	TB -	X INVESTIGAR	103,162.44
01	01	00	00	U	64029	0200113100130490000000	TB -	X INVESTIGAR	6,832.98
01	01	00	00	U	64030	0200113100210990000000	TB -	X INVESTIGAR	27,519.42
01	01	00	00	U	64032	0200113100200280000000	TB -	X INVESTIGAR	113,205.04
01	01	00	00	U	64064	0200113100200300000000	TB -	X INVESTIGAR	4,729.23
01	01	00	00	U	64240	0200113100211000000000	TB -	X INVESTIGAR	16,176.00
01	01	00	00	U	64280	0200113100211010000000	TB -	X INVESTIGAR	7,360.08
01	01	00	00	U	64302	0200113090270170000000	TB -	X INVESTIGAR	57,148.46
01	01	00	00	U	64324	0200111120050280000000	TB -	X INVESTIGAR	27,000.00
01	01	00	00	U	64376	0200113100120430000000	TB -	X INVESTIGAR	19,539.63
01	01	00	00	U	64442	0200113100211020000000	TB -	X INVESTIGAR	20,725.50
01	01	00	00	U	64443	0200113100211030000000	TB -	X INVESTIGAR	23,657.40
01	01	00	00	U	64444	0200113100211050000000	TB -	X INVESTIGAR	35,612.28
01	01	00	00	U	64445	0200113100211040000000	TB -	X INVESTIGAR	29,082.24
01	01	00	00	U	64446	0200113100200310000000	TB -	X INVESTIGAR	22,322.88

01	01	00	00	U	64447	0200112240310320000000	TB -	X INVESTIGAR	13,492.05
01	01	00	00	U	64704	0200113100110140000000	TB -	X INVESTIGAR	78,184.00
01	01	00	00	U	64705	0200113100120440000000	TB -	X INVESTIGAR	9,921.28
01	01	00	00	U	64706	0200113100211070000000	TB -	X INVESTIGAR	12,961.02
01	01	00	00	U	64707	0200113100211080000000	TB -	X INVESTIGAR	32,068.92
01	01	00	00	U	64708	0200113090111300000000	TB -	X INVESTIGAR	21,231.00
01	01	00	00	U	64710	0200113100200330000000	TB -	X INVESTIGAR	43,645.80
01	01	00	00	U	64788	0200113090111320000000	TB -	X INVESTIGAR	4,367.52
01	01	00	00	U	64789	0200113100211090000000	TB -	X INVESTIGAR	28,624.78
01	01	00	00	U	64790	0200113100120450000000	TB -	X INVESTIGAR	17,584.66
01	01	00	00	U	64791	0200113090111310000000	TB -	X INVESTIGAR	1,603.80
01	01	00	00	U	64792	0200113100120460000000	TB -	X INVESTIGAR	8,420.61
01	01	00	00	U	64941	0200113090111330000000	TB -	X INVESTIGAR	7,020.00
01	01	00	00	U	64980	0200113100110150000000	TB -	X INVESTIGAR	14,457.30
01	01	00	00	U	64981	0200113100110160000000	TB -	X INVESTIGAR	14,720.16
01	01	00	00	U	64990	0200113100211100000000	TB -	X INVESTIGAR	83,239.00
01	01	00	00	U	65066	0200113090111370000000	TB -	X INVESTIGAR	17,213.96
01	01	00	00	U	65080	0200113100110180000000	TB -	X INVESTIGAR	8,553.06
01	01	00	00	U	65081	0200113100110110000000	TB -	X INVESTIGAR	6,005.34
01	01	00	00	U	65103	0200113090111400000000	TB -	X INVESTIGAR	26,272.52
01	01	00	00	U	65104	0200112120200150000000	TB -	X INVESTIGAR	5,378.52
01	01	00	00	U	65106	0200113100120470000000	TB -	X INVESTIGAR	95,869.76
01	01	00	00	U	65380	0200113100200340000000	TB -	X INVESTIGAR	9,301.20
01	01	00	00	U	65429	0200113100120480000000	TB -	X INVESTIGAR	32,149.80
01	01	00	00	U	65434	0200113100110190000000	TB -	X INVESTIGAR	11,410.82
01	01	00	00	U	65454	0200113090061460000000	TB -	X INVESTIGAR	15,515.48
01	01	00	00	U	65458	0200113090080200000000	TB -	X INVESTIGAR	27,937.30
01	01	00	00	U	65460	0200113090111410000000	TB -	X INVESTIGAR	188,524.54

01	01	00	00	U	65470	0200113100120520000000	TB -	X INVESTIGAR	13,365.42
01	01	00	00	U	65471	0200113090080210000000	TB -	X INVESTIGAR	8,842.88
01	01	00	00	U	65476	0200113090111460000000	TB -	X INVESTIGAR	23,960.70
01	01	00	00	U	65511	0200113100111420000000	TB -	X INVESTIGAR	11,444.52
01	01	00	00	U	65512	0200113100211110000000	TB -	X INVESTIGAR	39,132.44
01	01	00	00	U	65513	0200113100110200000000	TB -	X INVESTIGAR	8,088.00
01	01	00	00	U	65514	0200113090111430000000	TB -	X INVESTIGAR	13,439.56
01	01	00	00	U	65537	0200113160010640000000	TB -	X INVESTIGAR	196,233.72
01	01	00	00	U	65540	0200113090111440000000	TB -	X INVESTIGAR	32,325.04
01	01	00	00	U	65541	0200113100211200000000	TB -	X INVESTIGAR	26,751.06
01	01	00	00	U	65547	0200113100120530000000	TB -	X INVESTIGAR	95,555.13
01	01	00	00	U	65548	0200113090111450000000	TB -	X INVESTIGAR	40,440.00
01	01	00	00	U	65606	0200113090111480000000	TB -	X INVESTIGAR	18,164.30
01	01	00	00	U	66512	0200113090111500000000	TB -	X INVESTIGAR	2,767.50
01	01	00	00	U	66720	0200113090270250000000	TB -	X INVESTIGAR	39,570.54
01	01	00	00	U	66724	0200113090111510000000	TB -	X INVESTIGAR	188,807.62
01	01	00	00	U	66727	0200113100200350000000	TB -	X INVESTIGAR	23,050.80
01	01	00	00	U	66868	0200113100160480000000	TB -	X INVESTIGAR	47,894.44
01	01	00	00	U	67091	0200112130011620000000	TB -	X INVESTIGAR	52,147.38
01	01	00	00	U	67096	0200113090111520000000	TB -	X INVESTIGAR	46,020.72
01	01	00	00	U	67097	0200113100211210000000	TB -	X INVESTIGAR	42,071.08
01	01	00	00	U	67737	0200113090111560000000	TB -	X INVESTIGAR	47,651.80
01	01	00	00	U	67738	0200113090111570000000	TB -	X INVESTIGAR	43,978.50
01	01	00	00	U	67789	0200113100211220000000	TB -	X INVESTIGAR	12,846.90
01	01	00	00	U	67981	0200113100120550000000	TB -	X INVESTIGAR	25,322.18
01	01	00	00	U	70771	0200113090111630000000	TB -	X INVESTIGAR	16,034.46
01	01	00	00	U	71690	0204411010370050000000	TB -	X INVESTIGAR	434,500.00
01	01	00	00	U	71691	0204411010370040000000	TB -	X INVESTIGAR	15,800.00

01	01	00	00	U	71744	0204411010370010000000	TB -	X INVESTIGAR	160,176.00
01	01	00	00	U	74462	0200711030090560000000	TB -	X INVESTIGAR	1,256.10
01	01	00	00	U	76438	0204411010120020000000	TB -	X INVESTIGAR	115,098.25
01	01	00	00	U	76439	0204411010120160000000	TB -	X INVESTIGAR	89,219.06
01	01	00	00	U	76440	0204411010120170000000	TB -	X INVESTIGAR	90,932.57
01	01	00	00	U	76441	0204411010120190000000	TB -	X INVESTIGAR	35,764.88
01	01	00	00	U	76442	0204411010120200000000	TB -	X INVESTIGAR	24,846.29
01	01	00	00	U	76803	0200113030050010000000	TB -	X INVESTIGAR	319,041.90
01	01	00	00	U	77514	0200113210220240000000	TB -	X INVESTIGAR	6,318.90
01	01	00	00	U	77515	0200113210220250000000	TB -	X INVESTIGAR	2,557.80
01	01	00	00	U	79290	0200113070080440000000	TB -	X INVESTIGAR	27,094.80
01	01	00	00	U	81104	0201213010031100000000	TB -	X INVESTIGAR	25,714.50
01	01	00	00	U	81338	0200111540080150000000	TB -	X INVESTIGAR	21,567.60
01	01	00	00	U	82851	0200112290080170000000	TB -	X INVESTIGAR	14,318.10
01	01	00	00	U	84482	0200111400080290000000	TB -	Enmontado x investigar	27,000.00
01	01	00	00	U	88643	0204311010020020000000	TB -	X INVESTIGAR	5,056.00
01	01	00	00	U	88644	0204311010020030000000	TB -	X INVESTIGAR	66,834.00
01	01	00	00	U	88645	0204311010020040000000	TB -	X INVESTIGAR	50,639.00
01	01	00	00	U	88646	0204311010020070000000	TB -	X INVESTIGAR	175,696.00
01	01	00	00	U	88647	0204311010020120000000	TB -	X INVESTIGAR	353,683.00
01	01	00	00	U	88648	0204311010020140000000	TB -	X INVESTIGAR	102,700.00
01	01	00	00	U	88649	0204311010030430000000	TB -	X INVESTIGAR	65,728.00
01	01	00	00	U	88651	0204311010030050000000	TB -	X INVESTIGAR	55,932.00
01	01	00	00	U	88652	0204311010030070000000	TB -	X INVESTIGAR	66,281.00
01	01	00	00	U	88653	0204311010030080000000	TB -	X INVESTIGAR	70,705.00
01	01	00	00	U	88654	0204311010030090000000	TB -	X INVESTIGAR	18,012.00
01	01	00	00	U	88655	0204311010120010000000	TB -	X INVESTIGAR	1,504,792.00
01	01	00	00	U	88834	0200112030060620000000	TB -	X INVESTIGAR	44,892.92

01	01	00	00	U	91317	0200111140090020000000	TB -	X INVESTIGAR	100,872.00
01	01	00	00	U	91322	0200113250140090000000	TB -	X INVESTIGAR	97,920.00
01	01	00	00	U	91750	0200112290170240000000	TB -	X INVESTIGAR	14,367.60
01	01	00	00	U	91756	0200113250160420000000	TB -	X INVESTIGAR	5,670.90
01	01	00	00	U	91757	0200112160480490000000	TB -	X INVESTIGAR	2,160.90
01	01	00	00	U	91764	0200111100040440000000	TB -	X INVESTIGAR	17,865.00
01	01	00	00	U	91765	0200111060150560000000	TB -	X INVESTIGAR	1,345.50
01	01	00	00	U	91766	0200112150600150000000	TB -	X INVESTIGAR	1,800.00
01	01	00	00	U	92355	0200112180012330000000	TB -	X INVESTIGAR	1,796,172.44
01	01	00	00	U	92356	0200112180012320000000	TB -	X INVESTIGAR	481,842.33
01	01	00	00	U	92367	0200112310260480000000	TB -	Com. y serv. X investigar	75,306,518.42
01	01	00	00	U	92368	0200111210010730000000	TB -	Com. y serv. X investigar	22,670,154.00
01	01	00	00	U	92369	0200112180010090000000	TB -	Enmontado x investigar	4,018,305.25
01	01	00	00	U	92370	0200112310240010000000	TB -	Enmontado x investigar	449,500.00
01	01	00	00	U	92642	0200112010520010000000	TB -	X INVESTIGAR	559,285.88
01	01	00	00	U	92643	0200112010520020000000	TB -	X INVESTIGAR	9,991,486.00
01	01	00	00	U	92644	0200112310270020000000	TB -	X INVESTIGAR	40,076,120.88
01	01	00	00	U	94790	0200111460030300000000	TB -	X INVESTIGAR	14,969.54
01	01	00	00	U	95490	0200112290340020000000	TB -	X INVESTIGAR	51,225.30
01	01	00	00	U	96807	0202111010040020000000	TB -	X INVESTIGAR	84,424.14
01	01	00	00	U	97841	0200113200320210000000	TB -	X INVESTIGAR	18,540.00
01	01	00	00	U	98999	0200112290350010000000	TB -	X INVESTIGAR	506,340.90
01	01	00	00	U	10327 3	0200112310020120000000	TB -	X INVESTIGAR	785,875.86
01	01	00	00	U	976	0200922030000010000001	TB -	X INVESTIGAR	384,579.75
01	03	02	00	U	10080 5	0200111550610040000000	AV- 101	A. V. - amortiguamiento	69,390,270.00
01	03	02	00	U	10401 6	0200113510440140000000	AV- 129	A. V. - amortiguamiento	39381.82
01	03	02	00	U	10402 1	0200113510450160000000	AV- 133	A. V. - amortiguamiento	2048.96

01	03	02	00	U	10403 6	0200113510380160000000	AV-147	A. V. - amortiguamiento	240422.54
01	03	02	00	U	10404 2	0200113510360140000000	AV-153	A. V. - amortiguamiento	38316.9
01	03	02	00	U	10404 7	0200113510320170000000	AV-157	A. V. - amortiguamiento	65175.8
01	03	02	00	U	10621 5	0200111440270060000000	AV- TB-013 AN-069	A. de Restriccion junto al Canal pluvial	138,682.63
01	03	02	00	U	55190	0200111080990070000000	AN-069	Asento. col. Nachi Cocom	13,084,982.50
01	03	02	00	U	60675	0200111650170250000000	TB-035	Asento. Otolaza	1,177,432.20
01	03	02	00	U	95989	0200113011310010000000	TB-052	Terreno-fraccionado	6,158,463.30
01	03	02	00	U	7612	0200113140420050000000	TB-053	Terreno-asento. Margarita Sansores	733,640.00
01	03	02	00	U	10018	0200113250300250000000	TB-057	Terreno-asento. Mza. 30	394,155.00
01	03	02	00	U	43054	0200112150000000000000	TB-058	Terreno-asento. Invacion polvorin	1,702,170.00
01	03	02	00	U	28807	0200111170410120000000	TB-067	Terreno-asento. Peña Pavon	85,079,520.00
01	03	02	00	U	60827	0200112130162080000000	TB-068	Terreno-asento. Zubieta	1,800,000.00
01	03	02	00	U	78812	0200111340070240000000	TB-124	Terreno-Ocupado	54,553.50
01	03	02	00	U	78817	0200111340070290000000	TB-125	Terreno-Ocupado	54,553.50
01	03	02	00	U	78819	0200111340070310000000	TB-126	Terreno-Ocupado	54,553.50
01	03	02	00	U	78820	0200111340070320000000	TB-127	Terreno-Ocupado	54,553.50
01	03	02	00	U	78822	0200111340070340000000	TB-128	Terreno-Ocupado	54,553.50
01	03	02	00	U	78823	0200111340070350000000	TB-129	Terreno-Ocupado	54,553.50
01	03	02	00	U	78824	0200111340070360000000	TB-130	Terreno-Ocupado	54,553.50
01	03	02	00	U	78825	0200111340070370000000	TB-131	Terreno-Ocupado	54,553.50
01	03	02	00	U	61969	0200111280150010000000	TB-158	Terreno-asento. Poligono 3	695,932.20
01	03	02	00	U	5384	0200111160070120000000	TB-162	Terreno-Asento. Irregular	270,000.00
01	03	02	00	U	25342	0200111490020050000000	TB-165	Terreno-Asento. Irregular	215,148.00
01	03	02	00	U	85645	0200111680010180000000	TB-174	Terreno-Exedente interior	1,699.20
01	03	02	00	U	85671	0200111680030080000000	TB-181	Terreno-Exedente interior	7,497.90
01	03	02	00	U	78810	0200111340070220000000	TB-201	Terreno-habitado	

										54,553.50
01	03	02	00	U	78811	0200111340070230000000	TB-202	Terreno-habitado		54,553.50
01	03	02	00	U	79728	0200111070010340000000	TB-210	Regularizado x CORETT		15,849,550.38
01	03	02	00	U	85641	0200111680010140000000	TB-H-172	Terreno-habitado		17,312.40
01	03	02	00	U	85644	0200111680010170000000	TB-H-173	Terreno-habitado		10,739.70
01	03	02	00	U	85648	0200111680020030000000	TB-H-175	Terreno-habitado		20,808.90
01	03	02	00	U	85650	0200111680020050000000	TB-H-176	Terreno-habitado		20,242.80
01	03	02	00	U	85654	0200111680020090000000	TB-H-177	Terreno-habitado		11,682.00
01	03	02	00	U	85655	0200111680020120000000	TB-H-178	Terreno-habitado		9,180.00
01	03	02	00	U	85670	0200111680030060000000	TB-H-180	Terreno-habitado		13,793.40
01	03	02	00	U	85672	0200111680030070000000	TB-H-182	Terreno-habitado		9,477.00
01	03	02	00	U	85673	0200111680040010000000	TB-H-183	Terreno-habitado		13,828.50
01	03	02	00	U	85674	0200111680040020000000	TB-H-184	Terreno-habitado		14,638.50
01	03	02	00	U	85683	0200111680050030000000	TB-H-185	Terreno-habitado		11,460.60
01	03	02	00	U	85688	0200111680050080000000	TB-H-186	Terreno-habitado		12,150.00
01	03	02	00	U	85689	0200111680050090000000	TB-H-187	Terreno-habitado		21,546.90
01	03	02	00	U	85691	0200111680050110000000	TB-H-188	Terreno-habitado		11,650.50
01	03	02	00	U	85692	0200111680050120000000	TB-H-189	Terreno-habitado		6,075.00
01	03	02	00	U	65330	0200111330560100000000	TB-H-222	Terreno-habitado		53,880.00
01	03	02	00	U	65342	0200111330570080000000	TB-H-223	Terreno-habitado		53,413.04
01	03	02	00	U	65358	0200111330580100000000	TB-H-224	Terreno-habitado		63,847.80
01	03	02	00	U	65362	0200111330580140000000	TB-H-225	Terreno-habitado		45,595.95
01	03	02	00	U	91759	0200113220150140000000	TB-H-246	Exedente interior x integrar		11,201.40
01	03	02	00	U	91762	0200113220290430000000	TB-H-247	Exedente interior x integrar		16,200.00
01	03	02	00	U	91763	0200113220260080000000	TB-H-248	Exedente interior x integrar		7,460.10
01	03	02	00	U	29170	0200111390120060000000	TB-H-249	Habitado X INVESTIGAR		54,000.00
01	03	02	00	U	45614	0200111390120030000000	TB-H-250	Habitado X INVESTIGAR		170,409.90
01	03	02	00	U	10591	0200113090200110000000	TB-H-	Terreno - Habitado		

					5			251		17,065.60
01	03	02	00	U	10591 6	0200113090200070000000	TB-H- 252	Terreno - Habitado		21,568.50
01	03	02	00	U	10591 7	0200111650190260000000	TB-H- 253	Terreno - Habitado		16,200.00
01	03	02	00	U	10591 8	0200112160620150000000	TB-H- 254	Terreno - Habitado		10,152.00
01	03	02	00	U	10591 9	0200111540040120000000	TB-H- 255	Terreno - Habitado		17,571.60
01	03	02	00	U	10600 6	0200112290060030000000	TB-H-	Terreno - Habitado		13,917.60
01	03	02	00	U	10600 7	0200112290150050000000	TB-H-	Terreno - Habitado		21,591.00
01	03	02	00	U	10600 8	0200112290160280000000	TB-H-	Terreno - Habitado		13,501.80
01	03	02	00	U	10600 9	0200112290170150000000	TB-H-	Terreno - Habitado		14,793.30
01	03	02	00	U	10601 0	0200112290170250000000	TB-H-	Terreno - Habitado		13,743.00
01	03	02	00	U	10601 1	0200112290190150000000	TB-H-	Terreno - Habitado		17,891.10
01	03	02	00	U	10601 2	0200112290200100000000	TB-H-	Terreno - Habitado		14,534.10
01	03	02	00	U	10601 3	0200112290200280000000	TB-H-	Terreno - Habitado		13,734.90
01	03	02	00	U	10601 4	0200112290200290000000	TB-H-	Terreno - Habitado		12,552.30
01	03	02	00	U	10601 5	0200112290210120000000	TB-H-	Terreno - Habitado		15,216.30
01	03	02	00	U	10601 6	0200112290210170000000	TB-H-	Terreno - Habitado		18,521.10
01	03	02	00	U	10601 7	0200112290220080000000	TB-H-	Terreno - Habitado		14,871.60
01	03	02	00	U	10601 8	0200112290230040000000	TB-H-	Terreno - Habitado		14,328.00
01	03	02	00	U	10601 9	0200112290240090000000	TB-H-	Terreno - Habitado		13,985.10
01	03	02	00	U	10602 0	0200112290250030000000	TB-H-	Terreno - Habitado		11,725.20
01	03	02	00	U	10602 1	0200112290250110000000	TB-H-	Terreno - Habitado		14,359.50
01	03	02	00	U	10602 2	0200112290260350000000	TB-H-	Terreno - Habitado		14,436.00
01	03	02	00	U	10602 3	0200112290270160000000	TB-H-	Terreno - Habitado		14,202.00
01	03	02	00	U	10602 4	0200112290270240000000	TB-H-	Terreno - Habitado		12,079.80
01	03	02	00	U	10602 5	0200112290290010000000	TB-H-	Terreno - Habitado		15,191.10
01	03	02	00	U	10602 6	0200112290300010000000	TB-H-	Terreno - Habitado		14,779.80
01	03	02	00	U	10602 7	0200112290300100000000	TB-H-	Terreno - Habitado		14,988.60
01	03	02	00	U	10602 8	0200112290300150000000	TB-H-	Terreno - Habitado		15,118.20



01	03	02	00	U	10602 9	0200112290320060000000	TB-H-	Terreno - Habitado	14,895.00
01	03	02	00	U	10603 0	0200112290320160000000	TB-H-	Terreno - Habitado	17,161.20
01	03	02	00	U	10603 1	0200112290330150000000	TB-H-	Terreno - Habitado	16,958.70
01	03	02	00	U	10603 2	0200112290330160000000	TB-H-	Terreno - Habitado	13,095.00
01	03	02	00	U	10603 3	0200112290370360000000	TB-H-	Terreno - Habitado	14,809.50
01	03	02	00	U	10603 4	0200112290380040000000	TB-H-	Terreno - Habitado	15,030.90
01	03	02	00	U	10603 5	0200112290390330000000	TB-H-	Terreno - Habitado	14,175.90
01	03	02	00	U	10603 6	0200112290410050000000	TB-H-	Terreno - Habitado	14,561.10
01	03	02	00	U	10603 7	0200112290440110000000	TB-H-	Terreno - Habitado	15,473.70
01	03	02	00	U	10603 8	0200112290450030000000	TB-H-	Terreno - Habitado	14,882.40
01	03	02	00	U	10603 9	0200113200200220000000	TB-H-	Terreno - Habitado	19,863.00
01	03	02	00	U	10604 0	0200113200270250000000	TB-H-	Terreno - Habitado	20,800.80
01	03	02	00	U	10604 1	0200113200280150000000	TB-H-	Terreno - Habitado	21,546.00
01	03	02	00	U	10604 2	0200113200310100000000	TB-H-	Terreno - Habitado	21,558.60
01	03	02	00	U	10604 3	0200113200320220000000	TB-H-	Terreno - Habitado	15,966.00
01	03	02	00	U	10604 4	0200113200340020000000	TB-H-	Terreno - Habitado	12,787.20
01	03	02	00	U	10604 5	0200113200340050000000	TB-H-	Terreno - Habitado	11,594.70
01	03	02	00	U	10604 6	0200113220020160000000	TB-H-	Terreno - Habitado	9,282.60
01	03	02	00	U	10604 7	0200113220210180000000	TB-H-	Terreno - Habitado	21,600.00
01	03	02	00	U	10604 8	0200113220290340000000	TB-H-	Terreno - Habitado	17,730.00
01	03	02	00	U	10604 9	0200113220300040000000	TB-H-	Terreno - Habitado	16,403.40
01	03	02	00	U	10605 0	0200113220301850000000	TB-H-	Terreno - Habitado	21,563.10
01	03	02	00	U	10605 1	0200112160050510000000	TB-H-	Terreno - Habitado	8,899.20
01	03	02	00	U	10605 2	0200112160230250000000	TB-H-	Terreno - Habitado	21,590.10
01	03	02	00	U	10605 3	0200112160460180000000	TB-H-	Terreno - Habitado	13,356.90
01	03	02	00	U	10605 4	0200112160480180000000	TB-H-	Terreno - Habitado	16,086.60
01	03	02	00	U	10605 5	0200112160480190000000	TB-H-	Terreno - Habitado	14,952.60
01	03	02	00	U	10605 6	0200112150060530000000	TB-H-	Terreno - Habitado	12,396.60

01	03	02	00	U	10605 7	0200112150060540000000	TB-H-	Terreno - Habitado	21,501.00
01	03	02	00	U	10605 8	0200112150090100000000	TB-H-	Terreno - Habitado	9,012.60
01	03	02	00	U	10605 9	0200112150090220000000	TB-H-	Terreno - Habitado	14,625.00
01	03	02	00	U	10606 0	0200112150100260000000	TB-H-	Terreno - Habitado	13,495.50
01	03	02	00	U	10606 1	0200112150330190000000	TB-H-	Terreno - Habitado	9,353.70
01	03	02	00	U	10606 2	0200112150330200000000	TB-H-	Terreno - Habitado	12,871.80
01	03	02	00	U	10606 3	0200112150420020000000	TB-H-	Terreno - Habitado	21,168.00
01	03	02	00	U	10606 4	0200112150420200000000	TB-H-	Terreno - Habitado	14,631.30
01	03	02	00	U	10606 5	0200112150410240000000	TB-H-	Terreno - Habitado	12,736.80
01	03	02	00	U	10606 6	0200112150180240000000	TB-H-	Terreno - Habitado	20,000.70
01	03	02	00	U	10606 7	0200112150180250000000	TB-H-	Terreno - Habitado	11,846.70
01	03	02	00	U	10606 8	0200112150180260000000	TB-H-	Terreno - Habitado	13,561.20
01	03	02	00	U	10606 9	0200113250080540000000	TB-H-	Terreno - Habitado	17,415.00
01	03	02	00	U	10607 0	0200113250120100000000	TB-H-	Terreno - Habitado	14,573.70
01	03	02	00	U	10607 1	0200113250380020000000	TB-H-	Terreno - Habitado	21,599.10
01	03	02	00	U	10607 2	0200113250390580000000	TB-H-	Terreno - Habitado	20,178.00
01	03	02	00	U	10607 3	0200113250410100000000	TB-H-	Terreno - Habitado	21,573.90
01	03	02	00	U	10607 4	0200113250410300000000	TB-H-	Terreno - Habitado	21,600.00
01	03	02	00	U	10607 5	0200113250400420000000	TB-H-	Terreno - Habitado	21,600.00
01	03	02	00	U	10607 6	0200111170230630000000	TB-H-	Terreno - Habitado	18,684.00
01	03	02	00	U	10607 7	0200111170350010000000	TB-H-	Terreno - Habitado	19,612.80
01	03	02	00	U	10607 9	0200111650250080000000	TB-H-	Terreno - Habitado	12,387.60
01	03	02	00	U	10608 0	0200113160200130000000	TB-H-	Terreno - Habitado	21,576.60
01	03	02	00	U	10608 1	0200113160250420000000	TB-H-	Terreno - Habitado	21,585.60
01	03	02	00	U	10608 2	0200111410480030000000	TB-H-	Terreno - Habitado	16,837.20
01	03	02	00	U	10608 3	0200111630770170000000	TB-H-	Terreno - Habitado	16,475.40
01	03	02	00	U	10608 4	0200113180100350000000	TB-H-	Terreno - Habitado	11,687.40
01	03	02	00	U	10608 5	0200113160380060000000	TB-H-	Terreno - Habitado	20,484.00

01	03	02	00	U	10608 6	0200111380320220000000	TB-H-	Terreno - Habitado	10,767.60
01	03	02	00	U	10608 7	0200113310130030000000	TB-H-	Terreno - Habitado	17,372.70
01	03	02	00	U	10608 8	0200113140990130000000	TB-H-	Terreno - Habitado	22,824.00
01	03	02	00	U	10608 9	0200113140650330000000	TB-H-	Terreno - Habitado	31,498.20
01	03	02	00	U	10609 0	0200113140650160000000	TB-H-	Terreno - Habitado	27,000.00
01	03	02	00	U	10609 1	0200113140650220000000	TB-H-	Terreno - Habitado	31,500.00
01	03	02	00	U	10609 2	0200113141090250000000	TB-H-	Terreno - Habitado	20,962.80
01	03	02	00	U	10609 3	0200113141110170000000	TB-H-	Terreno - Habitado	12,150.90
01	03	02	00	U	10609 4	0200111010140400000000	TB-H-	Terreno - Habitado	31,464.00
01	03	02	00	U	10609 5	0200111010270270000000	TB-H-	Terreno - Habitado	31,492.80
01	03	02	00	U	10609 6	0200111010050790000000	TB-H-	Terreno - Habitado	29,610.00
01	03	02	00	U	10609 7	0200113010380030000000	TB-H-	Terreno - Habitado	22,464.90
01	03	02	00	U	10609 8	0200113010400100000000	TB-H-	Terreno - Habitado	20,208.60
01	03	02	00	U	10609 9	0200113010740020000000	TB-H-	Terreno - Habitado	20,671.20
01	03	02	00	U	10610 0	0200111010460140000000	TB-H-	Terreno - Habitado	18,000.00
01	03	02	00	U	10610 1	0200111010460140000000	TB-H-	Terreno - Habitado	36,383.40
01	03	02	00	U	10610 2	0200111014073010000000	TB-H-	Terreno - Habitado	42,879.60
01	03	02	00	U	10610 3	0200110107301100000000	TB-H-	Terreno - Habitado	31,486.50
01	03	02	00	U	10610 4	0200110107400700000000	TB-H-	Terreno - Habitado	23,186.70
01	03	02	00	U	10610 5	0200110107400800000000	TB-H-	Terreno - Habitado	20,748.60
01	03	02	00	U	10610 6	0200110107401000000000	TB-H-	Terreno - Habitado	31,491.90
01	03	03	00	U	59612	0200112130011490000000	AN-001	Andador	16,040.70
01	03	03	00	U	94945	0200513010350020000000	AN-001 L	Vialidad	63,200.00
01	03	03	00	U	59405	0200112310211000000000	AN-002	Andador	7,518.60
01	03	03	00	U	94946	0200513010350030000000	AN-002 L	Vialidad	63,200.00
01	03	03	00	U	43006	0200112160150280000000	AN-003	Andador	71,240.40
01	03	03	00	U	94947	0200513010350040000000	AN-026 AN-003 L	Vialidad	63,200.00

01	03	03	00	U	59613	0200112160030230000000	AN-004	Andador	47,571.30
01	03	03	00	U	94948	0200513010350050000000	AN-004 L	Vialidad	63,200.00
01	03	03	00	U	59520	0200112160200100000000	AN-005	Andador	96,735.60
01	03	03	00	U	94949	0200513010350060000000	AN-025	Vialidad	63,200.00
01	03	03	00	U	94950	0200513010350070000000	AN-005 L	Vialidad	63,200.00
01	03	03	00	U	94951	0200513010350080000000	AN-006 L	Vialidad	63,200.00
01	03	03	00	U	94952	0200513010350090000000	AN-007 L	Vialidad	63,200.00
01	03	03	00	U	94953	0200513010350100000000	AN-008 L	Vialidad	63,200.00
01	03	03	00	U	59404	0200112160030240000000	AN-009 L	Andador	722,547.18
01	03	03	00	U	94954	0200513010350110000000	AN-010	Vialidad	63,200.00
01	03	03	00	U	59532	0200112150050390000000	AN-010 L	Andador	10,204.20
01	03	03	00	U	94955	0200513010350120000000	AN-011	Vialidad	63,200.00
01	03	03	00	U	60057	0200112150060450000000	AN-011 L	Andador	17,842.50
01	03	03	00	U	94956	0200513010350130000000	AN-012	Vialidad	63,200.00
01	03	03	00	U	59534	0200112130140510000000	AN-012 L	Andador	4,297.50
01	03	03	00	U	94958	0200513010350150000000	AN-013	Vialidad	276,500.00
01	03	03	00	U	30276	0200111100210180000000	AN-013 L	Andador	47,565.00
01	03	03	00	U	94960	0200513010350170000000	AN-014	Vialidad	63,200.00
01	03	03	00	U	18834	0200111100210190000000	AN-014 L	Andador	34,740.00
01	03	03	00	U	94961	0200513010350180000000	AN-015	Vialidad	63,200.00
01	03	03	00	U	59416	0200111160210660000000	AN-015 L	Andador	12,167.10
01	03	03	00	U	94962	0200513010350190000000	AN-016	Vialidad	63,200.00
01	03	03	00	U	59528	0200111060582350000000	AN-016 L	Andador	34,255.80
01	03	03	00	U	94963	0200513010350200000000	AN-017	Vialidad	63,200.00
01	03	03	00	U	59614	0200111180180110000000	AN-017 L	Andador	98,331.00
01	03	03	00	U	94964	0200513010350210000000	AN-018	Vialidad	63,200.00
01	03	03	00	U	59449	0200111180050140000000	AN-018 L	Andador	128,822.59
							AN-019		

01	03	03	00	U	94965	0200513010350220000000	AN-019 L	Vialidad	63,200.00
01	03	03	00	U	59578	0200111180160120000000	AN-020	Andador	173,745.04
01	03	03	00	U	94966	0200513010350230000000	AN-020 L	Vialidad	63,200.00
01	03	03	00	U	59529	0200111180090130000000	AN-021	Andador	127,309.46
01	03	03	00	U	94967	0200513010350240000000	AN-021 L	Vialidad	63,200.00
01	03	03	00	U	59577	0200111180120140000000	AN-022, 027	Andador	116,879.19
01	03	03	00	U	94968	0200513010350250000000	AN-022 L	Vialidad	63,200.00
01	03	03	00	U	59583	0200111180320210000000	AN-023	Andador	39,040.55
01	03	03	00	U	94969	0200513010350260000000	AN-023 L	Vialidad	63,200.00
01	03	03	00	U	59584	0200111180350220000000	AN-024	Andador	58,109.58
01	03	03	00	U	94970	0200513010350270000000	AN-024 L	Vialidad	134,300.00
01	03	03	00	U	94957	0200513010350140000000	AN-025 L	Vialidad	138,208.92
01	03	03	00	U	95644	0200513010350370000000	AN-026 L	Vialidad	63,200.00
01	03	03	00	U	95634	0200513010350300000000	AN-027 L	Vialidad	134,300.00
01	03	03	00	U	59582	0200111180310290000000	AN-028	Andador	75,095.25
01	03	03	00	U	95635	0200513010350310000000	AN-028 L	Vialidad	63,188.15
01	03	03	00	U	95636	0200513010350320000000	AN-029 L	Vialidad	63,200.00
01	03	03	00	U	95637	0200513010350330000000	AN-030 L	Vialidad	15,800.00
01	03	03	00	U	94959	0200513010350160000000	AN-031 L	Vialidad	418,691.31
01	03	03	00	U	65503	0200113190370110000000	AN-032	Afectacion x calle	855,980.00
01	03	03	00	U	95638	0200513010350340000000	AN-032 L	Vialidad	265,207.74
01	03	03	00	U	94971	0200513010350280000000	AN-033 L	Vialidad	493,630.71
01	03	03	00	U	95639	0200513010350350000000	AN-034 L	Vialidad	194,255.47
01	03	03	00	U	94972	0200513010350290000000	AN-035 L	Vialidad	489,789.73
01	03	03	00	U	95640	0200513010350360000000	AN-036 L	Vialidad	107,227.49
01	03	03	00	U	52323	0200113090112070000000	AN-118	Vialidad	9,000.00
01	03	03	00	U	85626	0200111680070010000000	AN-122	Vialidad	151,468.20
01	03	03	00	U	85627	0200111680070020000000	AN-	Vialidad	

							123		188,995.50
01	03	03	00	U	92721	0200713040030280000000	AN-126	Vialidad	158,110.60
01	03	03	00	U	92722	0200713040030290000000	AN-127	Vialidad	154,967.19
01	03	03	00	U	92723	0200713040030300000000	AN-128	Vialidad	138,755.60
01	03	03	00	U	92724	0200713040030310000000	AN-129	Vialidad	34,009.50
01	03	03	00	U	92725	0200713040030320000000	AN-130	Vialidad	24,197.70
01	03	03	00	U	92726	0200713040030330000000	AN-131	Vialidad	35,692.20
01	03	03	00	U	92727	0200713040030340000000	AN-132	Vialidad	28,406.82
01	03	03	00	U	92730	0200713040030370000000	AN-133	Vialidad	24,529.50
01	03	03	00	U	92728	0200713040030350000000	AN-134	Vialidad	16,116.00
01	03	03	00	U	92729	0200713040030360000000	AN-135	Vialidad	13,272.00
							AN-136		
							AN-137		
01	03	03	00	U	85935	0200113400040220000000	AN-138	Vialidad	2,155,738.80
							AN-139		
							AN-140		
01	03	03	00	U	92498	0200112340090110000000	AN-141	Vialidad	2,197,078.23
01	03	03	00	U	92499	0200112340090120000000	AN-142	Vialidad	507,280.20
01	03	03	00	U	92500	0200112340090130000000	AN-143	Vialidad	607,788.85
01	03	03	00	U	92501	0200112340090140000000	AN-144	Vialidad	616,728.44
01	03	03	00	U	91780	0200111610070570000000	AN-149	Vialidad	2,254,491.86
01	03	03	00	U	91781	0200111610070580000000	AN-150	Vialidad	2,447,736.97
01	03	03	00	U	91782	0200111610070590000000	AN-151	Vialidad	206,450.20
01	03	03	00	U	91783	0200111610070600000000	AN-152	Vialidad	197,865.32
01	03	03	00	U	91784	0200111610070610000000	AN-153	Vialidad	206,450.20
01	03	03	00	U	91785	0200111610070620000000	AN-154	Vialidad	189,590.25
01	03	03	00	U	77971	0200111690020260000000	AN-155	Banqueta	973,652.01
01	03	03	00	R	9028	0201023020007430000000	AN-156	Vialidad	619.16

01	03	03	00	U	97087	0200113490030170000000	AN-157	Vialidad	2,721,874.86
01	03	03	00	U	87487	0200111740140100000000	AN-158	Vialidad	1,060,358.40
01	03	03	00	U	88263	0200111740140020000000	AN-159	Vialidad	1,038,730.07
01	03	03	00	U	88264	0200111740140030000000	AN-160	Vialidad	1,061,889.49
01	03	03	00	U	88265	0200111740140040000000	AN-161	Vialidad	1,073,532.06
01	03	03	00	U	88266	0200111740140050000000	AN-162	Vialidad	464,423.15
01	03	03	00	U	88267	0200111740140060000000	AN-163	Vialidad	406,111.52
01	03	03	00	U	88268	0200111740140070000000	AN-164	Vialidad	613,302.57
01	03	03	00	U	88269	0200111740140080000000	AN-165	Vialidad	176,008.00
01	03	03	00	U	88270	0200111740140090000000	AN-166	Vialidad	176,008.00
01	03	03	00	U	93786	0200111740140110000000	AN-167	Vialidad	141,569.70
01	03	03	00	U	93787	0200111740140120000000	AN-168	Vialidad	488,422.20
01	03	03	00	U	93788	0200111740140130000000	AN-169	Vialidad	459,573.95
01	03	03	00	U	93789	0200111740140140000000	AN-170	Vialidad	179,375.50
01	03	03	00	U	96888	0200113480030130000000	AN-171	Vialidad y Banqueta	1,352,208.40
01	03	03	00	U	91599	0200111750030150000000	AN-172	Vialidad	104,212.90
01	03	03	00	U	91598	0200111750030140000000	AN-173	Vialidad	2,128,008.56
01	03	03	00	U	93273	0200111750060260000000	AN-174	Vialidad	1,109,968.41
01	03	03	00	U	93274	0200111750060270000000	AN-175	Vialidad	1,112,213.41
01	03	03	00	U	93275	0200111750060280000000	AN-176	Vialidad	200,703.00
01	03	03	00	U	93276	0200111750060290000000	AN-177	Vialidad	168,199.89
01	03	03	00	U	93277	0200111750060300000000	AN-178	Vialidad	98,775.51
01	03	03	00	U	87164	0200111710010930000000	AN-179	Vialidad y Banqueta	3,067,554.53
01	03	03	00	U	87203	0200111710010940000000	AN-180	Banqueta	901,771.60
01	03	03	00	U	93955	0200113440080060000000	AN-181	Vialidad	460,386.89
01	03	03	00	U	93956	0200113440080070000000	AN-182	Vialidad	1,158,280.59
01	03	03	00	U	93957	0200113440080080000000	AN-183	Vialidad	122,713.50
01	03	03	00	U	93958	0200113440080090000000	AN-184	Vialidad	570,730.15

01	03	03	00	U	93959	0200113440080100000000	AN-185	Vialidad	668,316.60
01	03	03	00	U	93960	0200113440080110000000	AN-186	Vialidad	777,491.16
01	03	03	00	U	93961	0200113440080120000000	AN-187	Vialidad	672,856.55
01	03	03	00	U	93962	0200113440080130000000	AN-188	Vialidad	504,959.31
01	03	03	00	U	93963	0200113440080140000000	AN-189	Vialidad	651,981.77
01	03	03	00	U	48644	0200111590070120000000	AN-190	Vialidad	2,088,456.15
01	03	03	00	U	83442	0200111660050130000000	AN-191	Vialidad y Banqueta	1,377,675.68
01	03	03	00	U	83443	0200111660130160000000	AN-192	Vialidad y Banqueta	1,519,640.50
01	03	03	00	U	84983	0200111660080170000000	AN-193	Vialidad	1,757,839.49
01	03	03	00	U	87443	0200111660260410000000	AN-194	Vialidad y Banqueta	2,267,589.19
01	03	03	00	U	88549	0200111660280220000000	AN-195	Vialidad	2,387,395.86
01	03	03	00	U	88901	0200111660200340000000	AN-196	Vialidad	559,018.47
01	03	03	00	U	88902	0200111660230180000000	AN-197	Vialidad	527,772.56
01	03	03	00	U	88903	0200111660210350000000	AN-198	Vialidad	111,513.64
01	03	03	00	U	88904	0200111660210360000000	AN-199	Vialidad	384,869.33
01	03	03	00	U	88905	0200111660210370000000	AN-200	Banqueta	268,946.51
01	03	03	00	U	88806	0200111660220290000000	AN-201	Vialidad y Banqueta	1,667,051.69
01	03	03	00	U	83984	0200111670110020000000	AN-202	Banqueta	1,892,898.69
01	03	03	00	U	85284	0200111670110010000000	AN-203	Vialidad	5,871,851.38
01	03	03	00	U	94629	0200113470010080000000	AN-204	Vialidad	536,523.20
01	03	03	00	U	94270	0200111342250050000000	AN-205	Vialidad	1,601,210.33
01	03	03	00	U	94271	0200111342250060000000	AN-206	Vialidad	815,123.58
01	03	03	00	U	94272	0200111342250070000000	AN-207	Vialidad	857,141.00
01	03	03	00	U	94273	0200111342250080000000	AN-208	Vialidad	914,532.18
01	03	03	00	U	94274	0200111342250090000000	AN-209	Vialidad	971,564.16
01	03	03	00	U	94275	0200111342250100000000	AN-210	Vialidad	1,029,835.38
01	03	03	00	U	94276	0200111342250110000000	AN-211	Vialidad	966,970.89
01	03	03	00	U	97554	0200111342350010000000	AN-212	Vialidad	637,934.71



01	03	03	00	U	91450	0200112350080080000000	AN-213	Vialidad	471,975.00
01	03	03	00	U	91451	0200112350080040000000	AN-214	Vialidad	1,258,600.00
01	03	03	00	U	91452	0200112350080050000000	AN-215	Vialidad	1,132,740.00
01	03	03	00	U	91453	0200112350080060000000	AN-216	Vialidad	925,071.00
01	03	03	00	U	91454	0200112350080070000000	AN-217	Vialidad	948,912.48
01	03	03	00	U	71700	0200111550280010000000	AN-218 AV-	Vialidad y Area Verde	44,401,385.50
01	03	03	00	U	71773	0200111550290010000000	AN-219 AV-	Vialidad y Area Verde	5,954,454.90
01	03	03	00	U	81375	0200111551200020000000	AN-220	Vialidad	52,461.00
01	03	03	00	U	81354	0200113370020110000000	AN-221	Vialidad	642,827.50
01	03	03	00	U	76777	0200111250011660000000	AN-222	Vialidad y Banqueta	6,326,665.93
01	03	03	00	U	87321	0200112370020110000000	AN-223	Vialidad y Banqueta	1,536,002.06
01	03	03	00	U	88454	0200113410030090000000	AN-224	Vialidad	531,320.94
01	03	03	00	U	88455	0200113410030100000000	AN-225	Vialidad	290,109.82
01	03	03	00	U	88456	0200113410030110000000	AN-226	Vialidad	355,878.74
01	03	03	00	U	88457	0200113410030120000000	AN-227	Vialidad	106,047.16
01	03	03	00	U	88732	0200111640090090000000	AN-228	Vialidad y Estacionamiento	482,773.78
01	03	03	00	U	92195	0200112280230020000000	AN-229	Vialidad	1,447,830.51
01	03	03	00	U	92850	0200112390050020000000	AN-230	Vialidad	1,322,336.43
01	03	03	00	U	92851	0200112390050030000000	AN-231	Vialidad	408,904.30
01	03	03	00	U	92852	0200112390050040000000	AN-232	Vialidad	92,359.30
01	03	03	00	U	92853	0200112390050050000000	AN-233	Vialidad	101,905.04
01	03	03	00	U	92376	0200111440770020000000	AN-234	Vialidad	3,039,209.16
01	03	03	00	U	93087	0200111760020100000000	AN-235	Vialidad y Banqueta	1,705,489.60
01	03	03	00	U	16703	0200113140220100000000	AN-236	Vialidad	55,365.30
01	03	03	00	U	93408	0200113390060040000000	AN-237	Vialidad	440,774.32
01	03	03	00	U	93409	0200113390060050000000	AN-238	Vialidad	145,983.37
01	03	03	00	U	93410	0200113390060060000000	AN-239	Vialidad	259,746.50

01	03	03	00	U	93496	0200112380020130000000	AN-240	Vialidad	780,260.08
01	03	03	00	U	93497	0200112380020140000000	AN-241	Vialidad	921,987.43
01	03	03	00	U	95085	0200111770040310000000	AN-242	Vialidad	2,649,442.90
01	03	03	00	U	96442	0200112400010170000000	AN-243	Vialidad y Banqueta	1,635,346.16
01	03	03	00	U	97811	0200112430110060000000	AN-244	Vialidad	7,571,149.84
01	03	03	00	U	94694	0200113300170030000000	AN-245	Vialidad	1,130,168.86
01	03	03	00	U	10080 6	0200111550610050000000	AN-246	Vialidad y Banqueta	11,375,005.50
01	03	03	00	U	10086 5	0201011040060130000000	AN-247	Vialidad y Banqueta	7,041,929.93
01	03	03	00	U	10092 1	0201011050040100000000	AN-248	Vialidad y Banqueta	3,003,271.32
01	03	03	00	U	10094 3	0200111450110060000000	AN-249	Vialidad y Banqueta	1,662,969.60
01	03	03	00	U	80284	0200111342200270000000	AN-250	Vialidad	2,610,683.56
01	03	03	00	U	88419	0200111341160110000000	AN-251	Vialidad	598,660.68
01	03	03	00	U	88420	0200111341160120000000	AN-252	Vialidad	382,983.53
01	03	03	00	U	88421	0200111341160130000000	AN-253	Vialidad	382,983.53
01	03	03	00	U	88422	0200111341160230000000	AN-254	Vialidad	753,341.18
01	03	03	00	U	92622	0200111342240070000000	AN-255	Vialidad	105,577.86
01	03	03	00	U	92623	0200111342240080000000	AN-256	Vialidad	64,022.91
01	03	03	00	U	92624	0200111342240090000000	AN-257	Vialidad	489,131.62
01	03	03	00	U	92625	0200111342240100000000	AN-258	Vialidad	94,290.00
01	03	03	00	U	92626	0200111342240110000000	AN-259	Vialidad	70,717.50
01	03	03	00	U	92627	0200111342240120000000	AN-260	Vialidad	837,739.71
01	03	03	00	U	92628	0200111342240130000000	AN-261	Vialidad	61,396.26
01	03	03	00	U	92629	0200111342240140000000	AN-262	Vialidad	164,387.88
01	03	03	00	U	92630	0200111342240150000000	AN-263	Vialidad	20,689.92
01	03	03	00	U	81117	0200111342020010000000	AN-264	Vialidad	1,492,076.39
01	03	03	00	U	94277	0200111342550120000000	AN-265	Vialidad	1,538,902.60
01	03	03	00	U	83385	0200113380090050000000	AN-266	Vialidad	610,158.72
01	03	03	00	U	85747	0200113380100010000000	AN-267	Vialidad	2,901,839.60

01	03	03	00	U	93866	0200111341920020000000	AN-268	Vialidad	14,128,548.30
01	03	03	00	U	93867	0200111341920020000000	AN-269	Vialidad-Canal	903,051.25
01	03	03	00	U	98372	0200111340540410000000	AN-270	Vialidad y Banqueta	454,082.68
01	03	03	00	U	94518	0200113140010290000000	AN-271	Vialidad y Banqueta	266,877.04
01	03	03	00	U	97188	0200111860040610000000	AN-272	Vialidad y Banqueta	4,656,839.42
01	03	03	00	U	95211	0200111440011040000000	AN-273	Vialidad	1,287,363.82
01	03	03	00	U	95212	0200111440011050000000	AN-274	Vialidad	3,716,301.16
01	03	03	00	U	97524	0200112420010170000000	AN-275	Vialidad y Area Verde	1,089,460.34
01	03	03	00	U	98744	0200111250011900000000	AN-276	Vialidad y Banqueta	884,893.22
01	03	03	00	U	99106	0200111870010090000000	AN-277	Vialidad	8,261,993.10
01	03	03	00	U	100659	0200111880020310000000	AN-278	Vialidad	2,884,720.00
01	03	03	00	U	12303	0200111330400080000000	AN-279	Vialidad	968,717.50
01	03	03	00	U	92516	0200111330400260000000	AN-280	Vialidad	1,119,357.00
01	03	03	00	U	101368	0200111890010030000000	AN-281	Vialidad	1,302,275.84
01	03	03	00	U	101373	0200111890010050000000	AN-282	Vialidad	5,607,902.42
01	03	03	00	U	101450	0200113510370100000000	AN-283	Vialidad y Banqueta	2,030,337.38
01	03	03	00	U	101451	0200113510420080000000	AN-284	Vialidad y Banqueta	1,621,893.38
01	03	03	00	U	101452	0200113510450190000000	AN-285	Vialidad y Banqueta	1,509,449.96
01	03	03	00	U	101454	0200113510510260000000	AN-286	Vialidad y Banqueta	2,640,206.28
01	03	03	00	U	101476	0200113510600220000000	AN-287	Vialidad y Banqueta	3,515,395.28
01	03	03	00	U	104220	0200111900030070000000	AN-288	Vialidad y Banqueta	1,148,984.93
01	03	03	00		104339	0200111910090170000000	AN-289	Vialidad y Banqueta	553,759.41
01	03	03	00	U	104233	0200113040191830000000	AN-290	Vialidad y Banqueta	46,010.82
01	03	03	00	U	81721	0200113141260020000000	AN-291	Afectacion x calle	26,477.10
01	03	03	00	U	91760	0200113220301140000000	AN-292	Afectacion x calle	8,130.60
01	03	03	00	U	99995	0200113141290170000000	AN-293	Afectacion x calle	44,253.00
01	03	03	00	U	74163	0200113090111730000000	AN-294	AN x integrar	2,844.00
01	03	03	00	U	104949	0200112450030060000000	AN-295	Vialidad y Banqueta	1,747,826.81

01	03	03	00	U	10504 6	0200111920010020000000	AN-296	Vialidad y Banqueta	4,901,082.10
01	03	03	00	U	10467 3	0200111390180010000000	AN-297	Andador	112,333.68
01	03	03	00	U	10554 8	0200111630980300000000	AN-298	Andador	1,863,317.50
01	03	03	00	U	10621 2	0200111440270030000000	AN-	Vialidad X INTEGRAR	9,309,359.46
01	03	03	00	U	10621 3	0200111440270040000000	AN-	Vialidad X INTEGRAR	5,475,141.92
01	03	03	00	U	97186	0200111860040600000000	AV-072	Area Verde y Vialidad	315,956.81
01	03	03	00	U	67206	0200111170090470000000	TB-015	Terreno-Vialidad	15,363.00
01	03	03	00	U	7172	0200111170160160000000	TB-019	Terreno-Vialidad	161,263.80
01	03	03	00	U	17108	0200113140340010000000	TB-023	Vialidad parte restante	919,570.50
01	03	03	00	U	95086	0200111770040320000000	TB-161 TR-	Drerecho de via publica	964,698.92
01	03	03	00	U	91753	0200111240220190000000	TB-167	Terreno-Drerecho de via publica	3,431.70
01	03	03	00	U	81419	0200111240300820000000	TB-168	Terreno-Drerecho de via publica	11,787.30
01	03	03	00	U	30809	0200111120100150000000	TB-171	Terreno-Vialidad parte restante	1,091,269.80
03	01	01	01	U	823	0200112040360330000000	VI-001	Vivero	1,759,138.59
03	02	01	02	U	3428	0200112080050050000000	TB-076	Exbloquera estacionamiento	3,884,904.30
03	02	01	05	U	29675	0200111260050040000000	TB-004	Terreno-Bodega	714,440.00
03	02	01	05	U	15000	0200111240010140000000	BO-001	Bodega	1,391,322.30
03	02	01	05	U	59522	0200111020480250000000	BO-002	Bodega	1,204,413.60
03	02	01	05	U	48886	0200111030200010000000	BO-003	Bodega	7,821,900.80
03	02	01	05	U	25901	0200111240010520000000	BO-005	Bodega	46,777.50
03	02	01	05	U	11986	0200111030200020000000	RP-001	Rastro Publico	10,389,559.91
03	02	01	08	U	2448	0200112050200010000000	ME-001 TA-001	Mercado	33,553,124.52
03	02	01	08	U	60012	0203412010020030000000	ME-001 L	Mercado	646,421.19
03	02	01	08	U	6476	0200112040080220000000	ME-002	Mercado	2,431,124.32
03	02	01	08	U	59899	0202113010060020000000	ME-002 L TA-022 L	Mercado	711,075.88

03	02	01	08	U	59521	0200111160110010000000	ME-003	Mercado	6,387,705.00
03	02	01	08	U	94940	0200513010200010000000	ME-003 L	Mercado	505,587.36
03	02	01	08	U	59390	0200111030190040000000	ME-004	Mercado	3,157,770.05
03	02	01	08	U	12593	0200111330400110000000	ME-005	Mercado	3,419,808.50
03	02	01	08	U	7883	0200113060410140000000	ME-006	Mercado	900,371.21
							ME-007		
							MO-021		
							PA-072		
03	02	01	08	U	48868	0200113140790010000000	BI-004	Mercado	2,184,184.80
							CA-025		
							CC-011		
							JC-001		
							MV-009		
03	02	01	08	U	49266	0201213010050530000000	ME-008	Mercado	688,581.96
03	02	01	08	U	60068	0200112080100870000000	ME-009	Mercado	1,673,863.41
03	02	01	10	U	59544	0200112010010020000000	ED-001	Edificio	6,562,612.32
03	02	01	10	U	49258	0200112010420010000000	ED-002	Edificio	10,429,597.26
03	02	01	10	U	28103	0200112010220270000000	ED-003	Edificio	563,961.10
03	02	01	10	U	59887	0201013020060050000000	JC-001 L	Junta, Comisaria	541,029.49
03	02	01	10	U	59102	0200111010030270000000	JC-002 RE-001	Junta, Comisaria	1,745,430.48
03	02	01	10	U	48887	0200111170400210000000	JC-002 L	Junta, Comisaria	854,248.52
03	02	01	10	U	59865	0200811020020010000000	JC-003 L	Junta, Comisaria	568,970.41
03	02	01	10	U	60027	0202411010010010000000	JC-004 L	Junta, Comisaria	768,267.62
03	02	01	10	U	59949	0203311010010070000000	JC-005 L	Junta, Comisaria	367,170.62
03	02	01	10	U	59926	0200411010010420000000	JC-006 L	Junta, Comisaria	652,914.80
03	02	01	10	U	59877	0200211010010050000000	JC-007 L	Junta, Comisaria	463,567.65
03	02	01	10	U	59944	0200511010010130000000	JC-008 L	Junta, Comisaria	400,798.00
03	02	01	10	U	59876	0200611010010050000000	JC-009 L	Junta, Comisaria	368,903.47

03	02	01	10	U	60018	0200911010010030000000	JC-010 L	Junta, Comisaria	304,502.52
03	02	01	10	U	59917	0201511010010130000000	JC-011 L	Junta, Comisaria	472,025.78
03	02	01	10	U	60024	0201911010010420000000	JC-012 L	Junta, Comisaria	314,820.78
03	02	01	10	U	59980	0201811010010020000000	JC-013 L	Junta, Comisaria	159,434.16
03	02	01	10	U	59977	0202011010010030000000	JC-014 L	Junta, Comisaria	249,974.12
03	02	01	10	U	59898	0202113010070010000000	JC-015 L	Junta, Comisaria	32,071.20
03	02	01	10	U	60014	0202511010220030000000	JC-016 L	Junta, Comisaria	107,961.54
03	02	01	10	U	59884	0202911010010630000000	JC-017 L	Junta, Comisaria	431,822.48
03	02	01	10	U	60002	0202311010010020000000	JC-018 L	Junta, Comisaria	278,877.30
03	02	01	10	U	59988	0203511010270030000000	JC-019 L	Junta, Comisaria	228,860.12
03	02	01	10	U	59923	0203611010010200000000	JC-020 L	Junta, Comisaria	226,114.84
03	02	01	10	U	59925	0202211010010050000000	JC-022 L TA- 023 L CC- 004 L	Junta, Comisaria	877,408.60
03	02	01	10	U	59927	0200411010010430000000	JC-024 L	Junta, Comisaria	399,615.80
03	02	01	10	U	59939	0200511010010190000000	JC-025 L	Junta, Comisaria	1,275,554.70
03	02	01	10	U	59948	0202711010010020000000	JC-026 L JC- 023 L	Junta, Comisaria	468,279.54
03	02	01	10	U	59965	0202711010010040000000	JC-027 L	Junta, Comisaria	101,368.82
03	02	01	10	U	59972	0201611010010010000000	JC-028 L	Junta, Comisaria	269,073.78
03	02	01	10	U	59992	0201111010010020000000	JC-029 L	Junta, Comisaria	348,967.50
03	02	01	10	U	59987	0203511010270040000000	JC-030 L	Junta, Comisaria	90,275.46
03	02	01	10	U	94936	0200513010070040000000	JC-033 L	Junta, Comisaria	126,396.84
03	02	01	10	U	59911	0202611010010030000000	JC-034 L	Junta, Comisaria	194,935.58
03	02	01	10	U	49044	0200112010080210000000	OA- 002	Oficina Administrativa	8,774,133.42
03	02	01	10	U	2283	0200112010130030000000	OA- 003	Oficina Administrativa	794,239.00
03	02	01	10	R	73091	0200111110250250000000	TB-025	Sitio de Taxis	21,409.20
03	02	01	10	U	51711	0201213010250270000000	TB-026	Asociacion Canina	195,540.80
03	02	01	10	U	82969	0200111140140040000000	TB-072	Tb-local sindical del Ayuntamiento	4,328,729.95

03	02	01	10	U	10489 2	0200112310180250000000	TB-132	Tb- RADIO DIFUSORA	150,822.36
03	02	01	11	U	42992	0200112010430170000000	FU- 001	Fuente	747,622.24
03	02	01	11	U	59536	0200111150400010000000	FU- 004 FU- 005	Fuente	187,617.60
03	02	01	11	U	60062	0200112020080230000000	MO- 007 PL-004	Fuente	1,126,642.38
03	02	01	11	U	42997	0200112040130010000000	FU- 007	Fuente	140,046.66
03	02	01	11	U	59411	0200112010010010000000	FU- 008	Fuente	2,710,090.98
03	02	01	11	U	43002	0200111170460080000000	GL- 001	Glorieta	179,982.72
03	02	01	11	U	43003	0200111330010260000000	GL- 002	Glorieta	364,163.20
03	02	01	11	U	59489	0200112180021770000000	GL- 003	Glorieta	783,289.10
03	02	01	11	U	98940	0200112180010100000000	GL- 005	Glorieta	165,588.32
03	02	01	11	U	59401	0200112040100530000000	MO- 001	Monumento	1,481,440.00
03	02	01	11	U	60052	0200112010500060000000	MO- 002	Monumento	73,017.46
03	02	01	11	U	59485	0200112010520030000000	MO- 005	Monumento	287,958.69
03	02	01	11	U	59486	0200112010510010000000	MO- 006	Monumento	786,306.28
03	02	01	11	U	42994	0200112040070530000000	MO- 009	Monumento	60,397.14
03	02	01	11	U	59487	0200111040010370000000	MO- 010	Monumento	332,569.68
03	02	01	11	U	59488	0200111160341000000000	MO- 012	Monumento	67,379.78
03	02	01	11	U	60055	0200111060080480000000	MO- 014	Monumento	564,246.75
03	02	01	11	U	16701	0200111060080470000000	MO- 015	Monumento	99,401.40
03	02	01	11	U	59556	0200113070660010000000	MO- 018	Monumento	570,666.03
03	02	01	11	U	59558	0200113010070100000000	MO- 022	Monumento	321,694.00
03	02	01	17	U	10464 1	0200112150010660000000	TB-092	tb- PUESTOS SEMIFIJOS	5,992.20
03	02	02	02	U	49260	0200111040010000000000	BI-001	Biblioteca	1,081,345.92
03	02	02	02	U	59893	0200411010010400000000	BI-001 L	Biblioteca	935,439.44
03	02	02	02	U	59457	0201211010020020000000	BI-002	Biblioteca	436,795.82
03	02	02	02	U	42991	0200112010450040000000	BI-005	Biblioteca	3,081,512.00

03	02	02	03	U	60070	0201213010070250000000	EP-001	Escuela Primaria	3,595,762.49
03	02	02	03	U	59885	0201013020060030000000	EP-001 L	Escuela Primaria	178,329.58
03	02	02	03	U	59533	0200111040070060000000	EP-002	Escuela Primaria	6,840,519.00
03	02	02	03	U	55095	0200111080990030000000	EP-003	Escuela Primaria	1,788,411.90
03	02	02	03	U	57674	0200111340800010000000	EP-004	Escuela Primaria	6,575,677.44
03	02	02	03	U	91221	0200113200330030000000	EP-005	Escuela Primaria	363,530.70
03	02	02	03	U	10116 6	0200113250400400000000	EP-006	Escuela Primaria	1,994,665.64
03	02	02	03	U	92373	0200111660290010000000	EP-007	Escuela Primaria	1,612,596.97
03	02	02	03	U	10423 4	0200112070150010000000	EP-008	Escuela Primaria	2,825,144.70
03	02	02	03	U	55094	0200111080990020000000	JN-001	Jardin de Niños	1,062,334.00
03	02	02	03	U	7453	0200112130140220000000	JN-002	Jardin de Niños	122,958.00
03	02	02	03	U	55317	0200000000000000000000	JN-003	Jardin de Niños	1,194,442.72
03	02	02	03	U	92350	0200111340410260000000	JN-005	Jardin de Niños	862,080.00
03	02	02	03	U	88835	0200113210120200000000	JN-006	Jardin de Niños	105,047.10
03	02	02	03	U	10116 5	0200111150090010000000	JN-007	Jardin de Niños	2,067,813.48
03	02	02	03	U	92934	0200113120080370000000	TB-017 PA-102	para Jardin de Niños	2,103,419.20
03	02	02	03	U	43429	0200113120080350000000	TB-018	para Kinder y Vialidad	2,573,891.42
03	02	02	03	U	10314	0200112130090330000000	TB-022	interior de la E. S. T. no. 28	65,440.00
03	02	02	03	U	19949	0200112160190040000000	TB-074	Terreno-interior E.S.T. no. 28	72,000.00
03	02	02	03	U	84716	0200111551210010000000	TB-157, EP-, JN-	escuelas: Prim., Sec., Kinder y TB- parte restante	2,340,256.50
03	02	02	03	U	83858	0200111650050300000000	TB-170	Tb-Esc. Sec. Tec. no. 17	2,265,000.30
03	02	03	02	U	59629	0200112140260100000000	AV-001	Área Verde	66,851.61
03	02	03	02	U	1525	0200112100150410000000	AV-002	Área Verde	68,791.29
03	02	03	02	U	1297	0200112100140340000000	AV-003	Área Verde	21,161.37
03	02	03	02	U	1388	0200112100090330000000	AV-004	Área Verde	53,431.00
03	02	03	02	U	1397	0200112130120370000000	AV-005	Área Verde	104,877.42



03	02	03	02	U	1347	0200112100180260000000	AV-006	Área Verde	164,253.18
03	02	03	02	U	1346	0200112100110150000000	AV-007	Área Verde	106,192.99
03	02	03	02	U	59417	0200111510030120000000	AV-008	Área Verde	7,013.38
03	02	03	02	U	1215	0200112100210010000000	AV-009	Área Verde	183,645.49
03	02	03	02	U	1375	0200112100120170000000	AV-010	Área Verde	53,431.00
03	02	03	02	U	1257	0200112100020220000000	AV-011	Área Verde	513,656.00
03	02	03	02	U	59527	0200112040050460000000	AV-012, AV-019, AV-020	Área Verde	1,993,599.70
03	02	03	02	U	59013	0200113280030030000000	AV-013	Área Verde	6,972.97
03	02	03	02	U	59010	0200113280020120000000	AV-014	Area Verde	28,834.78
03	02	03	02	U	59022	0200113280040080000000	AV-015	Area Verde	23,150.44
03	02	03	02	U	59023	0200113280040090000000	AV-016	Area Verde	412,446.91
03	02	03	02	U	67036	0200111480130210000000	AV-017	Area Verde c/Edificio	1,134,828.50
03	02	03	02	U	92502	0200112340080230000000	AV-021	Area Verde	964,339.75
03	02	03	02	U	82526	0200111610050290000000	AV-022	Area Verde	57,337.30
03	02	03	02	U	85863	0200111690020280000000	AV-023	Area Verde	31,928.39
03	02	03	02	U	88453	0200113410030080000000	AV-024	Area Verde	24,398.80
03	02	03	02	U	79707	0200111620330010000000	AV-025	Area Verde	1,654,762.33
03	02	03	02	U	88418	0200111341160100000000	AV-026	Area Verde	58,271.22
03	02	03	02	U	92620	0200111342230200000000	AV-027	Area Verde	43,777.50
03	02	03	02	U	92621	0200111342280250000000	AV-028	Area Verde	10,825.39
03	02	03	02	U	87313	0200112370010150000000	AV-029	Area Verde	9,429.00
03	02	03	02	U	87314	0200112370020080000000	AV-030	Area Verde	9,429.00
03	02	03	02	U	87315	0200112370030290000000	AV-031	Area Verde	8,369.36
03	02	03	02	U	87442	0200111660260400000000	AV-033	Area Verde	229,928.41
03	02	03	02	U	71777	0200112350080030000000	AV-034	Area Verde	134,850.00
03	02	03	02	U	83968	0200113020050090000000	AV-035	Area Verde	33,969.60

03	02	03	02	U	91094	0200111730890440000000	AV-036	Area Verde	32,794.96
03	02	03	02	U	91095	0200111730890220000000	AV-037	Area Verde	36,710.24
03	02	03	02	U	91096	0200111730890010000000	AV-038	Area Verde	29,871.97
03	02	03	02	U	91097	0200111730890210000000	AV-039	Area Verde	33,068.85
03	02	03	02	U	91104	0200111730920390000000	AV-040	Area Verde	38,425.42
03	02	03	02	U	91105	0200111730920010000000	AV-041	Area Verde	35,744.89
03	02	03	02	U	91106	0200111730930450000000	AV-042	Area Verde	36,584.52
03	02	03	02	U	91107	0200111730930010000000	AV-043	Area Verde	33,908.48
03	02	03	02	U	91109	0200111730950150000000	AV-044	Area Verde	36,786.57
03	02	03	02	U	91110	0200111730950140000000	AV-045	Area Verde	33,149.67
03	02	03	02	U	91118	0200111730990450000000	AV-046	Area Verde	33,131.71
03	02	03	02	U	91119	0200111730990220000000	AV-047	Area Verde	39,076.47
03	02	03	02	U	91120	0200111730990210000000	AV-048	Area Verde	35,412.63
03	02	03	02	U	91125	0200111731010310000000	AV-049	Area Verde	33,589.69
03	02	03	02	U	91126	0200111731010010000000	AV-050	Area Verde	30,006.67
03	02	03	02	U	91138	0200111731100320000000	AV-051	Area Verde	39,408.73
03	02	03	02	U	91139	0200111731100330000000	AV-052	Area Verde	35,686.52
03	02	03	02	U	91146	0200111730660010000000	AV-053	Area Verde	39,148.31
03	02	03	02	U	91147	0200111730660450000000	AV-054	Area Verde	35,462.02
03	02	03	02	U	91152	0200111730710310000000	AV-055	Area Verde	30,127.90
03	02	03	02	U	91161	0200111730730210000000	AV-056	Area Verde	40,490.82
03	02	03	02	U	91163	0200111730740270000000	AV-057	Area Verde	35,749.38
03	02	03	02	U	91165	0200111730740260000000	AV-058	Area Verde	31,057.33
03	02	03	02	U	91173	0200111730780010000000	AV-059	Area Verde	22,934.92
03	02	03	02	U	91179	0200111730810150000000	AV-060	Area Verde	41,536.99
03	02	03	02	U	91180	0200111730820190000000	AV-061	Area Verde	34,447.28
03	02	03	02	U	91181	0200111730820180000000	AV-062	Area Verde	29,755.23
03	02	03	02	U	91182	0200111730830220000000	AV-063	Area Verde	38,317.66

03	02	03	02	U	91183	0200111730830210000000	AV-064	Area Verde	33,621.12
03	02	03	02	U	94265	0200111342260160000000	AV-065	Area Verde	44,989.80
03	02	03	02	U	94266	0200111342270170000000	AV-066	Area Verde	90,177.16
03	02	03	02	U	94267	0200111342280180000000	AV-067	Area Verde	90,177.16
03	02	03	02	U	94268	0200111342290190000000	AV-068	Area Verde	90,177.16
03	02	03	02	U	79822	0200112310211430000000	AV-069	Area Verde	2,242.80
03	02	03	02	U	81692	0200111090160380000000	AV-070	Area Verde	87,842.36
03	02	03	02	U	59468	0200113020010020000000	AV-071	Area Verde	1,126,267.48
03	02	03	02	U	91488	0200111750010010000000	AV-073	Area Verde	48,779.36
03	02	03	02	U	75114	0200111341590030000000	AV-074	Area Verde	14,013.29
03	02	03	02	U	22748	0200113020140000000000	AV-075	Area Verde	13,446.30
03	02	03	02	U	79708	0200111620190150000000	AV-076	Area Verde	351,230.31
03	02	03	02	U	83078	0200113370020100000000	AV-077	Area Verde	50,684.80
03	02	03	02	U	93640	0200111340600160000000	AV-078	Area Verde	46,354.76
03	02	03	02	U	96457	0200112400010150000000	AV-079	Area Verde	292,556.72
03	02	03	02	U	96458	0200112400010140000000	AV-080	Area Verde	338,017.28
03	02	03	02	U	96460	0200112400010160000000	AV-081	Area Verde	18,287.88
03	02	03	02	U	97812	0200112430010010000000	AV-082	Area Verde	267,227.52
03	02	03	02	U	97813	0200112430010120000000	AV-083	Area Verde	245,868.46
03	02	03	02	U	97815	0200112430050160000000	AV-084	Area Verde	202,294.36
03	02	03	02	U	10036 5	0200112430100100000000	AV-085	Area Verde	42,684.42
03	02	03	02	U	10036 6	0200112430110060000000	AV-086	Area Verde	19,087.68
03	02	03	02	U	10035 9	0200112430060200000000	AV-087	Area Verde	85,267.74
03	02	03	02	U	10036 0	0200112430060210000000	AV-088	Area Verde	105,622.54
03	02	03	02	U	10036 1	0200112430080020000000	AV-089	Area Verde	303,556.12
03	02	03	02	U	10036 2	0200112430080010000000	AV-090	Area Verde	105,784.30
03	02	03	02	U	10036 3	0200112430080090000000	AV-091	Area Verde	33,807.84
03	02	03	02	U	10036 4	0200112430100090000000	AV-092	Area Verde	40,702.86

03	02	03	02	U	97551	0200111342330010000000	AV-093	Area Verde	55,024.95
03	02	03	02	U	97552	0200111342340010000000	AV-094	Area Verde	60,965.22
03	02	03	02	U	97553	0200111342350010000000	AV-095	Area Verde	21,480.16
03	02	03	02	U	92300	0200113020230060000000	AV-096	Area Verde	13,446.30
03	02	03	02	U	92301	0200113020230070000000	AV-097	Area Verde	13,446.30
03	02	03	02	U	10080		AV-098	Area Verde	
					1	0200111551100010000000	AV-099	Area Verde	24,767.10
03	02	03	02	U	10080		AV-100	Area Verde	
					2	0200111551090010000000	AV-102	A. V. -equipamiento	15,930.00
03	02	03	02	U	10080		AV-103	Area Verde	
					3	0200111551090010000000	AV-104	Area Verde	1,845.00
03	02	03	02	U	10091		AV-105	A. V. -equipamiento	
					7	0201011050020170000000	AV-106	A. V. -equipamiento	86,753.50
03	02	03	02	U	10091		AV-107	Area Verde	
					8	0201011050030170000000	AV-108	Area Verde	86,753.50
03	02	03	02	U	10094		AV-109	Area Verde	
					1	0200111450110040000000	AV-110	Area Verde	27,185.40
03	02	03	02	U	56185	0200000000000000000000	AV-111	Area Verde	8,982.00
03	02	03	02	U	81499	0200112070030160000000	AV-112	Area Verde	25,929.75
03	02	03	02	U	93512	0200111440590010000000	AV-113	Area Verde	57,418.12
03	02	03	02	U	10065		AV-114	Area Verde	
					6	0200111880010180000000	AV-115	Area Verde	53,920.00
03	02	03	02	U	10065		AV-116	Area Verde	
					7	0200111880020290000000	AV-117	Area Verde	107,840.00
03	02	03	02	U	10136		AV-118	Area Verde	
					9	0200111890010040000000	AV-119	Area Verde	197,394.38
03	02	03	02	U	10137		AV-120	Area Verde	
					0	0200111890070010000000	AV-121	Area Verde	135,743.60
03	02	03	02	U	10137			Area Verde	
					1	0200111890060010000000		Area Verde	68,633.42
03	02	03	02	U	10399		AV-113	Area Verde	
					6	0200113510550090000000	AV-114	Area Verde	194745.56
03	02	03	02	U	10399		AV-115	Area Verde	
					7	0200112510550100000000	AV-116	Area Verde	35337.82
03	02	03	02	U	10399		AV-117	Area Verde	
					8	0200113510540220000000	AV-118	Area Verde	28368.66
03	02	03	02	U	10399		AV-119	Area Verde	
					9	0200113510540230000000	AV-120	Area Verde	76472.04
03	02	03	02	U	10400		AV-121	Area Verde	
					0	0200113510540240000000		Area Verde	47995.54
03	02	03	02	U	10400			Area Verde	
					1	0200113510560210000000		Area Verde	73425.56
03	02	03	02	U	10400			Area Verde	
					2	0200113510560220000000		Area Verde	63120.1
03	02	03	02	U	10400			Area Verde	
					3	0200113510570190000000		Area Verde	65843.06
03	02	03	02	U	10400		AV-121	Area Verde	
					5	0200113510580090000000		Area Verde	96382

03	02	03	02	U	10400	7	0200113510590140000000	AV-122	Area Verde	87876.12
03	02	03	02	U	10400	9	0200113510590160000000	AV-123	Area Verde	31185.98
03	02	03	02	U	10401	0	0200113510590170000000	AV-124	Area Verde	85672.14
03	02	03	02	U	10401	1	0200113510600190000000	AV-125	Area Verde	172840.56
03	02	03	02	U	10401	3	0200113510600210000000	AV-126	Area Verde	58193.16
03	02	03	02	U	10401	4	0200113510610120000000	AV-127	Area Verde	117478.2
03	02	03	02	U	10401	5	0200113510440130000000	AV-128	Area Verde	127844.32
03	02	03	02	U	10401	7	0200113510440150000000	AV-130	Area Verde	62189.98
03	02	03	02	U	10401	8	0200113510440160000000	AV-131	Area Verde	13318.24
03	02	03	02	U	10402	0	0200113510430150000000	AV-132	Area Verde	80327.32
03	02	03	02	U	10402	2	0200113510450170000000	AV-134	Area Verde	43136
03	02	03	02	U	10402	3	0200113510450180000000	AV-135	Area Verde	174646.88
03	02	03	02	U	10402	4	0200113510460140000000	AV-136	Area Verde	56521.64
03	02	03	02	U	10402	5	0200113510470150000000	AV-137	Area Verde	32574.42
03	02	03	02	U	10402	6	0200113510480150000000	AV-138	Area Verde	32352
03	02	03	02	U	10402	8	0200113510490120000000	AV-139	Area Verde	58793.02
03	02	03	02	U	10402	9	0200113510510250000000	AV-140	Area Verde	20199.78
03	02	03	02	U	10403	0	0200113510500130000000	AV-141	Area Verde	7542.06
03	02	03	02	U	10403	1	0200113510420060000000	AV-142	Area Verde	292866.48
03	02	03	02	U	10403	2	0200113510410110000000	AV-143	Area Verde	76054.16
03	02	03	02	U	10403	3	0200113510400130000000	AV-144	Area Verde	68148.14
03	02	03	02	U	10403	4	0200113510390130000000	AV-145	Area Verde	149944.78
03	02	03	02	U	10403	5	0200113510380150000000	AV-146	Area Verde	32352
03	02	03	02	U	10403	7	0200113510030080000000	AV-148	Area Verde	38020.34
03	02	03	02	U	10403	8	0200113510370080000000	AV-149	Area Verde	46290.32
03	02	03	02	U	10403	9	0200113510370090000000	AV-150	Area Verde	17200.48
03	02	03	02	U	10404	0	0200113510360120000000	AV-151	Area Verde	35,155.84
03	02	03	02	U	10404	1	0200113510360130000000	AV-152	Area Verde	42549.62

03	02	03	02	U	10404	0200113510350060000000	AV-154	Area Verde	90936.08
03	02	03	02	U	10404	0200113510340050000000	AV-155	Area Verde	305018.7
03	02	03	02	U	10404	0200113510320160000000	AV-156	Area Verde	140454.86
03	02	03	02	U	10404	0200113510310180000000	AV-158	Area Verde	54088.5
03	02	03	02	U	10404	0200113510020090000000	AV-159	Area Verde	174903
03	02	03	02	U	10421	0200111900010060000000	AV-160	Area Verde	36301.62
03	02	03	02	U	10421	0200111900020110000000	AV-161	Area Verde	179440.4
03	02	03	02	U	95012	0200113140220410000000	AV-162	Logo del Fracc.	2,734.20
03	02	03	02	U	10463	0200112150010620000000	AV-163	Area Verde	1,192.50
03	02	03	02	U	10463	0200112150010630000000	AV-164	Area Verde	7,950.60
03	02	03	02	U	10463	0200112150010640000000	AV-165	Area Verde	22,391.10
03	02	03	02	U	10464	0200112150010650000000	AV-166	Area Verde	17,504.10
03	02	03	02	U	10491	0200113280070150000000	AV-167	Area Verde	51,944.81
03	02	03	02	U	10491	0200113280050030000000	AV-168	Area Verde	16,469.32
03	02	03	02	U	59976	0203412010020080000000	CA-001 L	Cancha	22,678.00
03	02	03	02	U	59935	0203412010010030000000	CA-002 L	Cancha	22,080.00
03	02	03	02	U	59559	0200112080020540000000	CA-003	Cancha	410,371.50
03	02	03	02	U	59855	0200811020010010000000	CA-003 L	Cancha	20,700.00
03	02	03	02	U	98326	0200112150010490000000	CA-004	Cancha	102,765.60
03	02	03	02	U	60029	0202411010010040000000	CA-004 L	Cancha	20,608.00
03	02	03	02	U	59879	0200711020020020000000	CA-005 L	Cancha	33,264.90
03	02	03	02	U	60007	0200411010010480000000	CA-006 L	Cancha	39,410.50
03	02	03	02	U	59396	0200111380310300000000	CA-007	Cancha	83,718.00
03	02	03	02	U	59986	0203511010270060000000	CA-007 L	Cancha	19,320.00
03	02	03	02	U	98840	0200111060030650000000	CA-008	Cancha	118,057.50
03	02	03	02	U	59868	0200211010010040000000	CA-008 L	Cancha	19,320.00
03	02	03	02	U	60058	0200111400120060000000	CA-009	Cancha	46,719.00
03	02	03	02	U	60020	0200321010080020000000	CA-009 L	Cancha	17,940.00

03	02	03	02	U	59392	0200111390160030000000	CA-010	Cancha	60,476.40
03	02	03	02	U	59942	0200511010010150000000	CA-010 L	Cancha	20,608.00
03	02	03	02	U	59481	0200111490050080000000	CA-011	Cancha	54,344.70
03	02	03	02	U	59858	0200611010010020000000	CA-011 L	Cancha	23,184.00
03	02	03	02	U	60016	0200911010010010000000	CA-012 L	Cancha	18,009.00
03	02	03	02	U	60063	0200111300070160000000	CA-013	Cancha	880,471.04
03	02	03	02	U	59919	0201511010010150000000	CA-013 L	Cancha	17,940.00
03	02	03	02	U	60064	0200111140100070000000	CA-014	Cancha	42,930.00
03	02	03	02	U	59973	0201611010010020000000	CA-014 L	Cancha	38,421.04
03	02	03	02	U	43008	0200111210010650000000	CA-015	Cancha	39,672.00
03	02	03	02	U	60022	0201911010010400000000	CA-015 L	Cancha	24,840.00
03	02	03	02	U	59391	0200111020010090000000	CA-016	Cancha	416,205.04
03	02	03	02	U	59979	0202011010010050000000	CA-016 L	Cancha	23,184.00
03	02	03	02	U	60061	0200111080990140000000	CA-017	Cancha	707,821.56
03	02	03	02	U	59902	0202113010060010000000	CA-017 L	Cancha	43,453.44
03	02	03	02	U	59433	0200111080450140000000	CA-018	Cancha	649,227.06
03	02	03	02	U	59915	0203611010010180000000	CA-018 L	Cancha	20,608.00
03	02	03	02	U	60060	0200111180250130000000	CA-019	Cancha	143,280.39
03	02	03	02	U	59895	0202211010010020000000	CA-019 L	Cancha	35,606.30
03	02	03	02	U	59399	0200111180050130000000	CA-020	Cancha	1,857,585.00
03	02	03	02	U	60015	0202511010220020000000	CA-020 L	Cancha	20,551.42
03	02	03	02	U	42979	0200113130230010000000	CA-021	Cancha	80,820.00
03	02	03	02	U	59994	0201111010010040000000	CA-021 L	Cancha	24,351.48
03	02	03	02	U	59446	0200113060060380000000	CA-022	Cancha	270,059.79
03	02	03	02	U	59966	0202711010010050000000	CA-022 L	Cancha	17,903.20
03	02	03	02	U	59447	0200113170090110000000	CA-023 PA-067	Cancha y Parque	1,071,794.43
03	02	03	02	U	59905	0202811010010050000000	CA-023 L	Cancha	20,608.00

03	02	03	02	U	59436	0200113250460010000000	CA-024	Cancha	361,149.42
03	02	03	02	U	59861	0202911010010610000000	CA-024 L	Cancha	20,743.70
03	02	03	02	U	60008	0203011010010020000000	CA-025 L	Cancha	20,608.00
03	02	03	02	U	59519	0201213010210010000000	CA-026	Cancha	192,455.85
03	02	03	02	U	59590	0200000000000000000000	CA-026 L	Cancha	42,660.00
03	02	03	02	U	59448	0201213010100020000000	CA-027	Cancha	64,593.56
03	02	03	02	U	59950	0203311010010060000000	CA-027 L	Cancha	141,243.00
03	02	03	02	U	42978	0201213010420010000000	CA-028	Cancha	40,410.00
03	02	03	02	U	59443	0200112140250260000000	CA-029 CC-CA-	Cancha y Centro Comunitario	458,500.84
03	02	03	02	U	60065	0200112140240130000000	CA-030	Cancha	279,318.41
03	02	03	02	U	59432	0200111080450130000000	CA-031	Cancha	310,820.25
03	02	03	02	U	59982	0202611010010060000000	CA-032 L	Cancha	31,592.80
03	02	03	02	U	98331	0200112160220040000000	CA-033	Cancha	54,720.00
03	02	03	02	U	1311	0200112100100140000000	CA-034	Cancha	818,163.31
03	02	03	02	U	98332	0200113250160010000000	CA-036	Cancha	59,889.60
03	02	03	02	U	98333	0200113090100680000000	CA-040	Cancha	44,796.60
03	02	03	02	U	98334	0200111110260080000000	CA-041	Cancha	36,990.00
03	02	03	02	U	98327	0200113190210160000000	CA-046	Cancha	23,580.00
03	02	03	02	U	98328	0200113160160880000000	CA-047	Cancha	112,902.30
03	02	03	02	U	98335	0200111280110010000000	CA-049	Cancha	78,026.40
03	02	03	02	U	49183	0200111170310200000000	CA-053-a	Cancha	11,700.00
03	02	03	02	U	49185	0200111170310210000000	CA-053-b	Cancha	11,700.00
03	02	03	02	U	49187	0200111170400210000000	CA-053-c	Cancha	11,700.00
03	02	03	02	U	49188	0200111170400220000000	CA-053-d	Cancha	11,700.00
03	02	03	02	U	98336	0200111390170010000000	CA-054 PA- y AN-	Cancha, Parque y Andador	49,179.60
03	02	03	02	U	55325	0200111080990260000000	CA-055	Cancha	438,259.92
03	02	03	02	U	27250	0200111160220180000000	CA-	Cancha	



							059-a		41,382.00
03	02	03	02	U	29800	0200111160220240000000	CA-059-b	Cancha	36,000.00
03	02	03	02	U	59464	0200111080780210000000	CA-060	Cancha	351,082.08
03	02	03	02	U	59461	0200111080650230000000	CA-061	Cancha	317,384.63
03	02	03	02	U	98329	0200112130140600000000	CA-063	Cancha	76,902.30
03	02	03	02	U	99323	0201211010100620000000	CA-064	Cancha	63,196.05
03	02	03	02	U	13806	0200112150630060000000	CA-065	Cancha	44,903.70
03	02	03	02	U	98337	0200111060530870000000	CA-066	Cancha	46,998.00
03	02	03	02	U	98330	0200111630760110000000	CA-067	Cancha	63,905.40
03	02	03	02	U	83479	0201211010150370000000	CA-069	Cancha	65,649.00
03	02	03	02	U	97494	0200111460470170000000	CA-070 PA-108	Cancha y Parque	1,269,931.50
03	02	03	02	U	104338	0200111910050210000000	CA-072	Cancha	59,779.80
03	02	03	02	U	82575	0200111610040270000000	CA-073	Cancha	897,308.54
03	02	03	02	U	59484	0200111330390320000000	MI-001	Mirador	1,393,996.92
03	02	03	02	U	1384	0200112010500030000000	PA-001	Parque	14,449,641.00
03	02	03	02	U	59886	0201013020060040000000	PA-001 L	Parque	29,440.00
03	02	03	02	U	59439	0200112030250010000000	PA-002 MO-004	Parque y Monumento	9,384,124.90
03	02	03	02	U	59891	0203412010010020000000	PA-002 L	Parque	203,665.00
03	02	03	02	U	59445	0300112010390010000000	PA-003	Parque	14,007,571.36
03	02	03	02	U	59856	0200811020010020000000	PA-003 L	Parque	50,439.00
03	02	03	02	U	15812	0200113160010350000000	PA-004	Parque	152,872.20
03	02	03	02	U	60030	0202411010010050000000	PA-004 L	Parque	28,770.24
03	02	03	02	U	59880	0200711020020010000000	PA-005 L	Parque	52,667.24
03	02	03	02	U	59983	0203511010270080000000	PA-006 L	Parque	7,072.96
03	02	03	02	U	59568	0200112050210010000000	PA-007 MO-003	Parque y Monumento	6,000,622.00

03	02	03	02	U	59908	0200411010010410000000	PA-007 L RE-001 L	Parque y Reloj	184,499.56
03	02	03	02	U	59410	0200112010010020000000	PA-008	Parque	559,989.84
03	02	03	02	U	59928	0200411010010440000000	PA-008 L	Parque	36,223.62
03	02	03	02	U	59854	0200211010010010000000	PA-009 L	Parque	86,684.24
03	02	03	02	U	59542	0200112030330010000000	PA-010	Parque	1,043,165.23
03	02	03	02	U	60019	0200321010080030000000	PA-010 L	Parque	73,600.00
03	02	03	02	U	59441	0200112020050050000000	PA-011	Parque	4,030,327.80
03	02	03	02	U	59941	0200511010010210000000	PA-011L MO-001 L	Parque	78,261.64
03	02	03	02	U	59440	0200112040130020000000	PA-012	Parque	2,542,120.21
03	02	03	02	U	59857	0200611010010010000000	PA-012 L	Parque	32,586.40
03	02	03	02	U	59408	0200112040070520000000	PA-013	Parque	842,122.56
03	02	03	02	U	59918	0201511010010140000000	PA-013 L	Parque	31,096.00
03	02	03	02	U	59050	0200113280060250000000	PA-014	Parque	92,053.98
03	02	03	02	U	60004	0201611010010050000000	PA-014 L	Parque	80,819.70
03	02	03	02	U	42980	0200112050220010000000	PA-015 MO-008	Parque	1,251,669.54
03	02	03	02	U	59900	0202113010050010000000	PA-015 L	Parque	106,519.44
03	02	03	02	U	43001	0200112080100860000000	PA-016	Parque	449,338.18
03	02	03	02	U	59960	0202113010170010000000	PA-016 L	Parque	22,747.00
03	02	03	02	U	59444	0200112140280160000000	PA-017	Parque	517,750.88
03	02	03	02	U	59894	0202211010010030000000	PA-017 L MO-002 L	Parque	74,520.00
03	02	03	02	U	59442	0200112140180130000000	PA-018	Parque	402,753.00
03	02	03	02	U	59968	0202711010010070000000	PA-018 L	Parque	23,552.00
03	02	03	02	U	1249	0200112100190170000000	PA-019 TA-033	Parque	434,407.50
03	02	03	02	U	60006	0203011010010030000000	PA-	Parque	

							019 L		17,312.56
03	02	03	02	U	59579	0200112140150090000000	PA-020	Parque	466,960.00
03	02	03	02	U	59967	0202711010010060000000	PA-020 L	Parque	48,145.44
03	02	03	02	U	59406	0200112270030180000000	PA-021 CA-035	Parque	2,522,242.80
03	02	03	02	U	59860	0202911010010600000000	PA-021 L	Parque	44,457.62
03	02	03	02	U	59746	0200111040010360000000	PA-022 CA-005 CA-006 CC-003	Parque, Canchas y Centro Comunitario	4,437,826.16
03	02	03	02	U	59859	0202911010010590000000	PA-022 L	Parque	34,408.00
03	02	03	02	U	43009	0200111040090010000000	PA-023	Parque	1,506,004.50
03	02	03	02	U	60005	0202311010010010000000	PA-023 L	Parque	37,904.46
03	02	03	02	U	19582	0200111060582920000000	PA-024	Parque	27,000.00
03	02	03	02	U	59896	0203311010010040000000	PA-024 L	Parque	43,033.92
03	02	03	02	U	60073	0200111060030490000000	PA-025	Parque	125,010.00
03	02	03	02	U	59991	0201111010010010000000	PA-025 L	Parque	31,576.24
03	02	03	02	U	59393	0200111390160010000000	PA-026 MO-013	Parque y monumento	124,569.90
03	02	03	02	U	59916	0203611010010190000000	PA-026 L	Parque	19,881.20
03	02	03	02	U	59397	0200111110260090000000	PA-027	Parque	110,009.70
03	02	03	02	U	59897	0203311010010030000000	PA-027 L	Parque	65,467.66
03	02	03	02	U	59537	0200111150020020000000	PA-028	Parque	2,191,585.77
03	02	03	02	U	59921	0201511010010170000000	PA-028 L	Parque	56,545.96
03	02	03	02	U	59480	0200111240040090000000	PA-029	Parque	51,713.10
03	02	03	02	U	59958	0202011010010010000000	PA-029 L	Parque	6,080.74
03	02	03	02	U	60066	0200111300140090000000	PA-030	Parque	1,351,368.77
03	02	03	02	U	59541	0200111230090140000000	PA-031	Parque	94,111.26

03	02	03	02	U	59557	0200111230110120000000	PA-032	Parque	22,014.47
03	02	03	02	U	29339	0200111230190100000000	PA-033	Parque	39,709.56
03	02	03	02	U	59424	0200111230100080000000	PA-034	Parque	58,612.46
03	02	03	02	U	61981	0201013030060530000000	PA-034 L CC-032 L	Parque	72,128.00
03	02	03	02	U	44876	0200113060200030000000	PA-035 MO-019	Parque	984,207.55
03	02	03	02	U	94937	0200513010100010000000	PA-035 L	Parque	505,587.36
03	02	03	02	U	43005	0200111230030130000000	PA-036 PA-078 CA-012	Parque	210,886.32
03	02	03	02	U	59909	0202611010010010000000	PA-036 L	PA x Integrar	90,285.12
03	02	03	02	U	59981	0202611010010050000000	PA-037 L	PA x Integrar	26,661.60
03	02	03	02	U	59767	0200111080990120000000	PA-038	Parque	607,752.00
03	02	03	02	U	59633	0200111080710130000000	PA-039	Parque	391,195.74
03	02	03	02	U	59462	0200111080870090000000	PA-040	Parque	341,248.98
03	02	03	02	U	4802	0200111060080500000000	PA-041 CA-062	Parque	216,595.80
03	02	03	02	U	59469	0200111080250330000000	PA-042	Parque	253,698.47
03	02	03	02	U	59465	0200111080060130000000	PA-043	Parque	230,166.38
03	02	03	02	U	59627	0200111080210180000000	PA-044	Parque	267,020.30
03	02	03	02	U	59466	0200111080180160000000	PA-045	Parque	220,459.00
03	02	03	02	U	59628	0200111080020130000000	PA-046	Parque	259,679.15
03	02	03	02	U	59631	0200111080090150000000	PA-047	Parque	440,082.86
03	02	03	02	U	59471	0200111080120150000000	PA-048	Parque	221,496.19
03	02	03	02	U	59463	0200111080340130000000	PA-049	Parque	328,326.76
03	02	03	02	U	59630	0200111080290130000000	PA-050	Parque	367,847.74
03	02	03	02	U	59632	0200111080380070000000	PA-051	Parque	247,399.00

03	02	03	02	U	59470	0200111080450150000000	PA-052	Parque	325,076.00
03	02	03	02	U	98347	0200111270030860000000	PA-054	Parque	333,142.43
03	02	03	02	U	59430	0200111080590170000000	PA-055	Parque	378,381.28
03	02	03	02	U	59467	0200111080550290000000	PA-056	Parque	329,539.06
03	02	03	02	U	59428	0200111080210170000000	PA-057	Parque	1,053,820.96
03	02	03	02	U	59398	0200111180050150000000	PA-059	Parque	1,017,883.00
03	02	03	02	U	59418	0200111510040010000000	PA-061	Parque	42,376.62
03	02	03	02	U	1265	0200112100040170000000	PA-062	Parque	559,763.81
03	02	03	02	U	12619	0200111330400030000000	PA-063	Parque	2,156,277.60
03	02	03	02	U	59452	0200113060210010000000	PA-064	Parque	2,763,597.09
03	02	03	02	U	59103	0200113070050020000000	PA-065	Parque	2,653,639.00
03	02	03	02	U	59451	0200113060060390000000	PA-066	Parque	1,426,566.90
03	02	03	02	U	59526	0200113190210090000000	PA-068	Parque	21,503.70
03	02	03	02	U	59455	0200113020090090000000	PA-069	Parque	561,489.18
03	02	03	02	U	59458	0200113020350070000000	PA-070	Parque	1,900,295.82
03	02	03	02	U	59413	0200111160230350000000	PA-071	Parque	35,280.00
03	02	03	02	U	59518	0201213010060180000000	PA-073	Parque	9,782.10
03	02	03	02	U	42999	0200112010500050000000	PA-074	Parque	1,860,339.34
03	02	03	02	U	59580	0200113130040150000000	PA-075	Parque	105,066.00
03	02	03	02	U	59400	0200111230080240000000	PA-076	Parque	39,538.94
03	02	03	02	U	59456	0201211010020010000000	PA-077	Parque	195,876.55
03	02	03	02	U	42993	0200112010430180000000	MO-020	Parque	741,741.50
03	02	03	02	U	18833	0200111150220220000000	PA-079	Parque	162,939.50
03	02	03	02	U	98338	0200112160220050000000	PA-080	Parque	29,269.80
03	02	03	02	U	98839	0200113090100700000000	PA-081	Parque	15,624.00
03	02	03	02	U	12978	0200111130070290000000	PA-082	Parque	
							PA-083		
							CA-039	Parque	1,251,902.45

03	02	03	02	U	59454	0200112150010200000000	PA-084	Parque	78,482.00
03	02	03	02	U	47164	0200113220300080000000	PA-085	Parque	1,092,554.00
03	02	03	02	U	98339	0200111060090340000000	CA-043	Parque	15,233.40
03	02	03	02	U	98340	0200112310170010000000	PA-088	Parque	14,684.40
03	02	03	02	U	98341	0200112160210080000000	PA-090	Parque	32,472.00
03	02	03	02	U	98343	0200112130150560000000	PA-092	Parque	30,205.80
03	02	03	02	U	85746	0200113380060010000000	PA-096	Parque	974,772.50
03	02	03	02	U	99320	0201211010100600000000	PA-103	Parque	41,672.50
03	02	03	02	U	98344	0200113250160460000000	PA-115	Parque	99,484.05
03	02	03	02	U	98345	0200111060530880000000	PA-117	Parque	14,349.60
03	02	03	02	U	98346	0200111410280010000000	PA-124	Parque	14,931.00
03	02	03	02	U	73090	0200111110120030000000	PA-125	Parque	41,686.20
03	02	03	02	U	79706	0200111620170420000000	PA-127	Parque	519,289.37
03	02	03	02	U	98966	0200111490050100000000	TA-003	Parque	34,443.00
03	02	03	02	U	99321	0201213010080220000000	PA-129	Parque	92,375.49
03	02	03	02	U	10079	0200111550610030000000	PA-131	Parque	1,726,695.00
03	02	03	02	U	9	0200111170310190000000	PA-132	Parque	11,700.00
03	02	03	02	U	49184	0200111170310220000000	PA-133	Parque	11,700.00
03	02	03	02	U	49186	0200112350080020000000	134-a	Parque	496,823.36
03	02	03	02	U	91449	0200111080990130000000	PA-135	Parque	606,033.26
03	02	03	02	U	60059	0200111340390190000000	PA-136	Parque	813376.33
03	02	03	02	U	10151	0200112430030150000000	PA-137	Parque	992,424.56
03	02	03	02	U	97814	0200111342120150000000	PA-138	Parque	273,687.95
03	02	03	02	U	84822	0200111342190110000000	PA-139	Parque	1,699,298.87
03	02	03	02	U	84824	0200111341360050000000	PA-140	Parque	943,209.81
03	02	03	02	U	69356	0200111341920010000000	PA-141	Parque	2,528,327.98
03	02	03	02	U	93865	0200111341920010000000	PA-142	Parque	

03	02	03	02	U	93953	0200113440010010000000	PA-143	Parque	244,950.53
03	02	03	02	U	93954	0200113440080050000000	PA-144	Parque	1,208,220.04
03	02	03	02	U	72066	0200111580030010000000	PA-145	Parque	1,218,401.91
03	02	03	02	U	83994	0200111590050060000000	PA-146	Parque	386,467.77
03	02	03	02	U	85283	0200111670060010000000	PA-147	Parque	1,524,880.33
03	02	03	02	U	85864	0200111690010240000000	PA-148	Parque	268,901.61
03	02	03	02	U	10136 7	0200111890010020000000	PA-149	Parque	628484.78
03	02	03	02	U	82852	0200113200270230000000	PA-151	PA x Integrar	8,818.20
03	02	03	02	U	10101 9	0200112090250780000000	PA-152	Parque	67,808.07
03	02	03	02	U	10463 6	0200112150010610000000	PA-153	Juegos infantiles	20,339.10
03	02	03	02	U	10489 1	0200112310180240000000	PA-154	Parque	44,800.20
03	02	03	02	U	10491 5	0200113280090180000000	PA-155	Parque	121,652.06
03	02	03	02	U	10494 8	0200112450020100000000	PA-156	parque	499,808.04
03	02	03	02	U	10504 7	0200111920010010000000	PA-157	Parque	383,199.26
03	02	03	02	U	10621 1	0200111440270020000000	PA-	Parque X INTEGRAR	742,771.72
03	02	03	02	U	59429	0200111080440240000000	PP-001	Pista de Patinaje	520,732.24
03	02	03	02	U	96751	0200111390170020000000	TB-108	Gradas de la cancha	207,986.76
03	02	03	02	U	55098	0200111080990250000000	TB-010, CA-	Terreno-Cancha	365,207.62
03	02	03	02	U	55097	0200111080990050000000	TB-011	Campito	1,272,915.00
03	02	03	02	U	14469	0200111030180040000000	TB-029 CA-056 CA-057	Area Comunal U. H. solid. Nac.	1,800,891.00
03	02	03	02	U	75378	0200111210010010000000	TB-060 CA-015	Terreno-asento. 4 caminos	3,212,553.60
03	02	03	02	U	84523	0200111551220010000000	TB-156	Gimnasio y area habitacional	1,965,375.90
03	02	03	02	U	60081	0200111110800050000000	UD-001	Unidad Deportiva	6,861,025.98
03	02	03	02	U	59945	0203411010010210800000	UD-001 L	Unidad Deportiva	429,529.60
03	02	03	02	U	60082	0200111390030250000000	UD-002	Unidad Deportiva	792,373.00

03	02	03	02	U	59901	0202111010150080000000	UD-002 L	Unidad Deportiva	327,290.00
03	02	03	02	U	42974	0200113140460020000000	UD-003	Unidad Deportiva	1,017,450.00
03	02	03	02	U	60013	0203011010010010000000	UD-003 L	Unidad Deportiva	389,454.86
03	02	03	02	U	60071	0201213010330060000000	UD-004	Unidad Deportiva	736,793.50
03	02	03	02	U	94943	0200513010320010000000	UD-004 L	Unidad Deportiva	1,026,975.51
03	02	03	02	U	42976	0201211010330060000000	UD-005	Unidad Deportiva	443,822.00
03	02	03	02	U	10123 1	0202113010360010000000	UD-005 L	Campo Deportivo	788,225.66
03	02	03	02	U	61968	0200111140080010000000	UD-007	Unidad Deportiva	3,817,954.80
03	02	03	02	U	83480	0200113310310010000000	UD-008	Unidad Deportiva	842,040.00
03	02	03	02	U	96833	0200111460770010000000	UD-010	Unidad Deportiva	710,559.00
03	02	03	02	U	10080 0	0200111551070020000000	UD-011	Unidad Deportiva	714,869.10
03	02	03	03	U	9904	0200112010500010000000	PL-001	Plaza	15,571,967.20
03	02	03	03	U	59402	0200112040100540000000	PL-002	Plaza	1,281,200.50
03	02	03	03	U	59747	0200113060240010000000	PL-003 MO-017	Plaza y Monumento	9,293,871.90
03	02	03	03	U	43000	0200112080100790000000	PL-005	Plaza	1,246,058.95
03	02	03	04	U	9781	0200112010000000000000	TE-001	Teatro	9,132,873.62
03	02	03	04	U	42945	0200112010000000000000	TE-002	Teatro	251,439.84
03	02	03	05	U	2327	0200112010190460000000	MU-001	Museo	1,510,589.08
03	02	03	05	U	1988	0200112010400170000000	MU-002	Museo	4,435,112.60
03	02	03	05	U	59940	0200511010010200000000	CC-005 L	CC- Centro Educativo Cultural	1,478,846.64
03	02	03	05	U	59978	0202011010010040000000	CC-010 L	CC- Centro de Eventos culturales	300,641.28
03	02	03	05	U	59929	0202113010060030000000	CC-011 L	CC- Centro Educativo Cultural	370,479.40
03	02	03	06	U	59913	0203611010010160000000	CC-002 L	Centro Comunitario	170,531.20
03	02	03	06	U	59989	0203511010270020000000	CC-003 L	Centro Comunitario	191,919.36
03	02	03	06	U	48877	0200111650100310000000	CC-004	Centro Comunitario	276,956.10
03	02	03	06	U	6465	0200111060530050000000	CC-005	Centro Comunitario	216,883.98
03	02	03	06	U	20302	0200111110770370000000	CC-007	Centro Comunitario	596,711.16



03	02	03	06	U	59756	0200111110760040000000	CC-008	Centro Comunitario	606,247.20
03	02	03	06	U	60031	0202311010010050000000	CC-008 L	Centro Comunitario	120,380.16
03	02	03	06	U	59389	0200111020010070000000	CC-009	Centro Comunitario	155,892.70
03	02	03	06	U	59975	0201611010010040000000	CC-009 L	CC- Centro Educativo Cultural	1,484,506.48
03	02	03	06	U	60069	0200113190120060000000	CC-010	Centro Comunitario	333,272.52
03	02	03	06	U	59453	0200113180010220000000	CC-012	Centro Comunitario	101,606.40
03	02	03	06	U	59888	0202911010010640000000	CC-012 L	Centro Comunitario	584,327.95
03	02	03	06	U	98841	0200113090100710000000	CC-013	Centro Comunitario	189,528.66
03	02	03	06	U	60036	0200000000000000000000	CC-013 L	Centro Comunitario	509,669.88
03	02	03	06	U	59907	0202811010010070000000	CC-014 L	Centro Comunitario	1,477,918.82
03	02	03	06	U	59864	0200811020020100000000	CC-015 L	CC- molino y panaderia	258,833.90
03	02	03	06	U	59867	0200211010010030000000	CC-016 L	CC- Salon de actos	13,777.92
03	02	03	06	U	95215	0200112290340010000000	CC-017	Centro Comunitario	802,812.96
03	02	03	06	U	59938	0200511010010180000000	CC-017 L	CC- costurero	198,633.06
03	02	03	06	U	95855	0200111170310250000000	CC-018	Centro Comunitario	60,357.60
03	02	03	06	U	10489 5	0200111390170030000000	CC-020	Centro Comunitario	207,429.66
03	02	03	06	U	60026	0201911010010440000000	CC-021 L	Centro Comunitario	82,012.02
03	02	03	06	U	10097 3	0200111230040250000000	CC-022	Centro Comunitario	616,396.76
03	02	03	06	U	10097 4	0200112160010020000000	CC-023	Centro Comunitario	153,890.28
03	02	03	06	U	43446	0201213010010120000000	CC-026	Casa de Cultura	592,433.28
03	02	03	06	U	94930	0200513010260020000000	CC-033 L	CC-equidad de genero	126,396.84
03	02	03	06	U	59912	0202611010010040000000	CC-034 L	CC x Integrar	1,082,396.10
03	02	04	01	U	59934	0203412010020050000000	CC-001 L	CC- consultorio medico	234,003.84
03	02	04	01	U	38562	0200111060030500000000	CC-006	Centro de Integracion Juvenil	332,608.14
03	02	04	01	U	59875	0200611010010040000000	CC-006 L	CC- Centro de Salud	230,310.50
03	02	04	01	U	59943	0200511010010140000000	CC-007 L	CC- Consultorio Medico	94,914.56
03	02	04	01	U	60010	0202411010010020000000	CC-018 L	CC-Centro de salud	182,756.16

03	02	04	01	U	60011	0202911010010020000000	CC-019 L	CC-Centro de salud	182,756.16
03	02	04	01	U	59998	0200113280010090000000	CC-020 L	CC-Centro de salud	182,756.16
03	02	04	01	U	59990	0203511010270010000000	CC-022 L	CC-Centro de salud	1,326.64
03	02	04	09	U	49265	0201213010100000000000	CE-001	Cementerio	230,529.90
03	02	04	09	U	59933	0203412010220040000000	CE-001 L	Cementerio	10,743.30
03	02	04	09	U	5912	0200111100240420000000	CE-002 CE-006	Cementerio	1,232,318.70
03	02	04	09	U	59863	0200813020070010000000	CE-002 L	Cementerio	64,883.00
03	02	04	09	U	48884	0200000000000000000000	CE-003	Cementerio	127,627.50
03	02	04	09	U	59881	0200713020040190000000	CE-003 L	Cementerio	118,643.20
03	02	04	09	U	48650	0200113090250010000000	CE-004	Cementerio	4,249,888.42
03	02	04	09	U	59946	0200411010010450000000	CE-004 L	Cementerio	460,000.00
03	02	04	09	U	59922	0201511010010180000000	CE-005 L	Cementerio	18,952.00
03	02	04	09	U	59904	0202113010010010000000	CE-006 L	Cementerio	30,498.00
03	02	04	09	U	15011	0200113070040170000000	CE-007 CE-003	Cementerio	13,732,565.00
03	02	04	09	U	59924	0202211010010040000000	CE-007 L	Cementerio	43,985.66
03	02	04	09	U	58918	0200112180030060000000	CE-008	Cementerio	2,451,151.43
03	02	04	09	U	59964	0202711010010030000000	CE-008 L	Cementerio	6,118.00
03	02	04	09	U	94944	0200513010350010000000	CE-009 L	Cementerio	252,793.68
03	02	06	03	U	50700	0200111340060160000000	TB-006	Tb - Capilla	2,316,179.92
03	02	06	03	U	55096	0200111080990040000000	TB-012	Tb - Iglesia	725,135.00
03	02	06	03	U	1267	0200112100070250000000	TB-016	Tb- Capilla	3,167,344.92
03	02	06	03	U	91320	0200113220010120000000	TB-085	Tb- Capilla	129,512.70
03	02	06	03	U	10463 4	0200112150010590000000	TB-091	Tb - Iglesia	115,506.90
03	02	06	03	U	91318	0200112160220030000000	TB-164	Tb- Capilla	201,089.70
03	02	06	03	U	91319	0200111490120090000000	TB-166	Tb- Capilla	51,118.20
03	02	06	03	U	55219	0200111340730020000000	TB-203	Tb- Capilla	948,493.57

03	02	06	03	U	91321	0200111060310320000000	TB-213	Tb-Capilla	57,334.50
03	02	06	05	U	60067	0200112150450010000000	DP-001	Delegación de Policía	945,819.00
03	02	06	05	U	59750	0200111030080120000000	DP-002	Delegación de Policía	204,864.59
03	02	06	05	U	59475	0200111330260110000000	DP-003	Delegación de Policía	388,570.80
03	02	06	05	U	59414	0200111110800030000000	MV-001	Módulo de Vigilancia	254,202.63
03	02	06	05	U	59878	0200711020060010000000	MV-001 L	Módulo de Vigilancia	126,379.48
03	02	06	05	U	59425	0200111470020010000000	MV-002	Módulo de Vigilancia	56,771.78
03	02	06	05	U	59395	0200111230110110000000	MV-003	Módulo de Vigilancia	53,485.06
03	02	06	05	U	59524	0200111180240130000000	MV-004	Módulo de Vigilancia	231,137.50
03	02	06	05	U	59479	0200111300420010000000	PA-058	Módulo de Vigilancia	252,296.86
03	02	06	05	U	59388	0200111020010080000000	MV-005	Módulo de Vigilancia	126,622.90
03	02	06	05	U	59409	0201013010010200000000	MV-006	Módulo de Vigilancia	170,062.42
03	02	06	05	U	48885	0200113120100180000000	MV-007	Módulo de Vigilancia	131,793.63
03	02	06	05	U	10463 5	0200112150010600000000	MV-008	Módulo de Vigilancia	11,299.50
03	02	06	07	U	48883	0200112040100520000000	MV-012	Módulo de Vigilancia	98,846.72
03	02	06	07	U	620	0201022020001030000000	RE-003	Reloj	7,167.60
03	02	06	07	U	7727	0201023020007420000000	TB-002	Basurero mupal.	14,778.65
03	02	06	07	U	7727	0201023020007420000000	TB-024	ampl..Basurero mupal	59,616.00
04	10	01	04	U	59962	0203412010020070000000	TA-001 L	Tanque	263,744.55
04	10	01	04	U	59540	0200112160210030000000	TA-002	Tanque	82,359.71
04	10	01	04	U	59963	0203412010020060000000	TA-002 L	Tanque	53,005.22
04	10	01	04	U	59862	0200813010050090000000	TA-003 L	Tanque	368,411.10
04	10	01	04	U	42981	0200112150200150000000	TA-004	Tanque	186,237.44
04	10	01	04	U	60028	0202411010010030000000	TA-004 L	Tanque	103,416.30
04	10	01	04	U	60053	0200111060030480000000	TA-005	Tanque	187,267.84
04	10	01	04	U	59882	0200711020090370000000	TA-005 L	Tanque	103,795.80
04	10	01	04	U	59472	0200111060030470000000	TA-006	Tanque	

04	10	01	04	U	59892	0200711020090470000000	TA-006 L	Tanque	2,253,063.20
04	10	01	04	U	59101	0200111170070110000000	TA-007	Tanque	878,430.00
04	10	01	04	U	59953	0200411010010460000000	TA-007 L	Tanque	12,659.20
04	10	01	04	U	59535	0200111390160020000000	TA-008	Tanque	250,113.78
04	10	01	04	U	59952	0200411010010470000000	TA-008 L	Tanque	163,127.04
04	10	01	04	U	59482	0200111400120060000000	TA-009	Tanque	409,355.40
04	10	01	04	U	59866	0200211010010020000000	TA-009 L	Tanque	26,666.66
04	10	01	04	U	59421	0200111070020170000000	TA-010	Tanque	331,458.75
04	10	01	04	U	60021	0200321010080010000000	TA-010 L	Tanque	133,687.04
04	10	01	04	U	59483	0200111490050090000000	TA-011	Tanque	480,755.52
04	10	01	04	U	59936	0200511010010160000000	TA-011 L	Tanque	238,552.32
04	10	01	04	U	59422	0200111490060280000000	TA-012	Tanque	298,376.85
04	10	01	04	U	59937	0200511010010170000000	TA-012 L	Tanque	140,163.84
04	10	01	04	U	59394	0200111190010090000000	TA-013	Tanque	77,329.59
04	10	01	04	U	59869	0200611010010030000000	TA-013 L	Tanque	629.74
04	10	01	04	U	11274	0201213010170420000000	TA-014	Tanque	221,186.81
04	10	01	04	U	60017	0200911010010040000000	TA-014 L	Tanque	37,359.36
04	10	01	04	U	59415	0200111020270070000000	TA-015	Tanque	274,571.30
04	10	01	04	U	59920	0201511010010160000000	TA-015 L	Tanque	40,303.36
04	10	01	04	U	59974	0201611010010030000000	TA-016 L	Tanque	38,154.24
04	10	01	04	U	59431	0200111080210190000000	TA-017	Tanque	171,899.65
04	10	01	04	U	59914	0203611010010170000000	TA-017 L	Tanque	109,811.20
04	10	01	04	U	59476	0200111330260010000000	TA-018	Tanque	542,841.50
04	10	01	04	U	60023	0201911010010410000000	TA-018 L	Tanque	38,154.24
04	10	01	04	U	59477	0200111330060390000000	TA-019	Tanque	191,444.62
04	10	01	04	U	60025	0201911010010430000000	TA-019 L	Tanque	801,504.00
04	10	01	04	U	59387	0200111180180100000000	TA-020	Tanque	344,117.72
04	10	01	04	U	59959	0202011010010020000000	TA-020 L	Tanque	38,154.24

04	10	01	04	U	59450	0200113170060050000000	TA-021	Tanque	187,452.61
04	10	01	04	U	59903	0202113010340010000000	TA-021 L	Tanque	321,225.64
04	10	01	04	U	59752	0200113160150010000000	TA-022	Tanque	32,156.25
04	10	01	04	U	60054	0200113190210150000000	TA-023	Tanque	6,349.50
04	10	01	04	U	29303	0200113210120180000000	TA-024	Tanque	468,613.98
04	10	01	04	U	59957	0201811010010010000000	TA-024 L	Tanque	38,154.24
04	10	01	04	U	59757	0200113230050190000000	TA-025	Tanque	76,583.68
04	10	01	04	U	59947	0202711010010010000000	TA-025 L	Tanque	39,415.40
04	10	01	04	U	59751	0200113220060210000000	TA-026	Tanque	110,906.25
04	10	01	04	U	59906	0202811010010060000000	TA-026 L	Tanque	120,586.24
04	10	01	04	U	59755	0200113200120110000000	TA-027	Tanque	102,375.00
04	10	01	04	U	59883	0202911010010620000000	TA-027 L	Tanque	30,290.72
04	10	01	04	U	59754	0200113180060140000000	TA-028	Tanque	118,125.00
04	10	01	04	U	59999	0203011010010040000000	TA-028 L	Tanque	629.74
04	10	01	04	U	59753	0200113120130120000000	TA-029	Tanque	64,982.25
04	10	01	04	U	60000	0203011010010050000000	TA-029 L	Tanque	1,016.14
04	10	01	04	U	60056	0200113250120150000000	TA-030	Tanque	124,746.00
04	10	01	04	U	60001	0202311010010030000000	TA-030 L	Tanque	75,955.20
04	10	01	04	U	42975	0201213010510020000000	TA-031	Tanque	49,691.00
04	10	01	04	U	59951	0203311010010050000000	TA-031 L	Tanque	40,303.36
04	10	01	04	U	59525	0200113140820350000000	TA-032	Tanque	403,620.00
04	10	01	04	U	59995	0201111010010050000000	TA-032 L	Tanque	44,778.24
04	10	01	04	U	59993	0201111010010030000000	TA-033 L	Tanque	244,210.32
04	10	01	04	U	59985	0203511010270050000000	TA-034 L	Tanque	596.16
04	10	01	04	U	83142	0200111290010180000000	TA-035	Tanque	11,448.00
04	10	01	04	U	59984	0203511010270070000000	TA-035 L	Tanque	1,952.24
04	10	01	04	U	91602	0200111750030180000000	TA-037	Tanque	38,892.38
04	10	01	04	U	94789	0200111460030290000000	TA-038	Tanque	159,739.84

04	10	01	04	U	54684	0200111340500150000000	TA-039	Tanque	233,994.72
04	10	01	04	U	94942	0200513010290130000000	TA-039 L	Tanque	61,275.56
04	10	01	04	U	99322	0201211010100610000000	TA-040	Tanque	71,100.95
04	10	01	04	U	59910	0202611010010020000000	TA-040 L	Tanque	131,902.24
04	10	01	04	U	99108	0200111870010030000000	TA-041	Tanque	150,146.98
04	10	01	04	U	10123 2	0202113010360020000000	TA-041 L	Tanque	74,679.49
04	10	01	04	U	10079 6	0200111550890010000000	TA-042	Tanque	123,921.00
04	10	01	04	U	10079 8	0200111551010010000000	TA-043	Tanque	25,930.80
04	10	01	04	U	10086 3	0201011040040100000000	TA-044	Tanque	70,571.50
04	10	01	04	U	97493	0200111570050460000000	TA-045	Tanque	22,809.60
04	10	01	08	U	84434	0200111140140080000000	TB-073	Terreno-Drenaje	1,744,230.81
04	10	01	08	U	92340 10094	0200111690020290000000	TB-088	Equipamiento (pozo)	704.93
04	10	01	08	U	10094 2	0200111450110050000000	TB-221	Canal Pluvial	114,065.10
04	10	01	08	U	10621 4	0200111440270050000000	TB- PT-001	<b>Canal Pluvial</b>	660,223.07
04	11	01	01	U	59531	0200111030180010000000	PA- 037 TA-016	Planta de Tratamiento	8,188,793.04
04	11	01	01	U	59474	0200111180250130000000	PT-002	Planta de Tratamiento	784,358.58
04	11	01	01	U	1225	0200112100010220000000	PT-003	Planta de Tratamiento	557,173.08
04	11	01	01	U	87387	0200111660140290000000	PT-006	Planta de Tratamiento	228,060.57
04	11	01	01	U	11086	0200112180022180000000	PT-007	Planta de Tratamiento	72,522.00
04	11	01	01	U	97083	0200113490020080000000	PT-008	Planta de Tratamiento	193,438.00
04	11	01	01	U	96886	0200113480030110000000	PT-009	Planta de Tratamiento	56,327.05
04	11	01	01	U	97192	0200111860020600000000	PT-010	Planta de Tratamiento	101,025.00
04	11	01	01	U	10079 7	0200111550610020000000	PT-011	Planta de Tratamiento	833,900.40
04	11	01	01	U	10086 2	0201011040020060000000	PT-012	Planta de Tratamiento	335,327.00
04	11	01	01	U	10091 6	0201011050010110000000	PT-013	Planta de Tratamiento	190,767.80
04	11	01	01	U	87760	0200111740140010000000	PT-014 CC-	Planta de Tratamiento	1,670,401.23

04	11	01	01	U	8314	0200111570020390000000	PT--015	Planta de Tratamiento	31,166.10
04	11	01	01	U	100655	0200111880030170000000	PT-016	Planta de Tratamiento	188,720.00
04	11	01	01	U	106210	0200111440360380000000	PT-, TB-	Planta de Tratamiento	10,568,032.18
04	41	00	00	U	85887	0200113400010170000000	TR-020	Transformador	16,164.00
04	41	00	00	U	92493	0200112340040050000000	TR-001	Transformador	3,592.00
04	41	00	00	U	92494	0200112340050190000000	TR-002	Transformador	4,144.27
04	41	00	00	U	92495	0200112340070260000000	TR-003	Transformador	1,796.00
04	41	00	00	U	92496	0200112340060290000000	TR-004	Transformador	1,796.00
04	41	00	00	U	92497	0200112340070270000000	TR-005	Transformador	1,796.00
04	41	00	00	U	92339	0200111690020270000000	TR-006	Transformador	2,020.50
04	41	00	00	U	88548	0200111660280210000000	TR-007	Transformador	76,105.50
04	41	00	00	U	88679	0200111660210180000000	TR-008	Transformador	21,327.50
04	41	00	00	U	91600	0200111750030160000000	TR-009	Transformador	2,020.50
04	41	00	00	U	91601	0200111750030170000000	TR-010	Transformador	1,010.25
04	41	00	00	U	93278	0200111750020540000000	TR-011	Transformador	1,010.25
04	41	00	00	U	93279	0200111750060310000000	TR-012	Transformador	2,020.50
04	41	00	00	U	93280	0200111750060320000000	TR-013	Transformador	2,020.50
04	41	00	00	U	97189	0200111860020580000000	TR-014	Transformador	4,032.02
04	41	00	00	U	97190	0200111860030390000000	TR-015	Transformador	4,032.02
04	41	00	00	U	97191	0200111860020590000000	TR-016	Transformador	1,796.00
04	41	00	00	U	87200	0200111710020200000000	TR-017	Transformador	3,071.16
04	41	00	00	U	93407	0200113390040020000000	TR-018	Transformador	10,093.52
04	41	00	00	U	87202	0200111710010920000000	TR-019	Transformador	21,516.08
01	01	00	00	U	14897	0200111060310310000000	<b>SIN UBICACION</b>	SIN UBICACIÓN	40,500.00
01	01	00	00	U	16472	0200111060200430000000	<b>SIN UBICACION</b>	FORMATO ARCHIVO INCOMPLETO	42,525.00
01	01	00	00	U	16757	0200111060520640000000	<b>SIN UBICACION</b>	FORMATO ARCHIVO INCOMPLETO	42,525.00

01	01	00	00	U	17020	0200111060200080000000	SIN UBICACIÓN	FORMATO ARCHIVO INCOMPLETO	42,525.00
01	01	00	00	U	19580	0200111060582270000000	SIN TARJETA	FORMATO ARCHIVO INCOMPLETO	54,000.00
01	01	00	00	U	75445	0200111330580150000000	SIN UBICACIÓN	SIN UBICACIÓN	399,219.37
01	01	00	00	U	293	0200112010000000000000	SIN DATOS	FORMATO ARCHIVO INCOMPLETO	0.00
01	01	00	00	U	943	0200000000000000000000	SIN DATOS	FORMATO ARCHIVO INCOMPLETO	0.00
01	01	00	00	R	1420	0200000000000000000000	SIN DATOS	FORMATO ARCHIVO INCOMPLETO	0.00
01	01	00	00	R	3733	0200000000000000000000	SIN DATOS	FORMATO ARCHIVO INCOMPLETO	0.00
01	01	00	00	R	4972	0200113000000000000000	SIN DATOS	FORMATO ARCHIVO INCOMPLETO	0.00
01	01	00	00	U	11494	0200111270000000000000	SIN DATOS	FORMATO ARCHIVO INCOMPLETO	0.00
01	01	00	00	U	12111	0200111240000000000000	SIN DATOS	FORMATO ARCHIVO INCOMPLETO	0.00
01	01	00	00	U	14999	0200112150000000000000	SIN DATOS	FORMATO ARCHIVO INCOMPLETO	0.00
01	01	00	00	U	15096	0200112000000000000000	SIN DATOS	FORMATO ARCHIVO INCOMPLETO	0.00
01	01	00	00	U	32748	0200111260000000000000	SIN DATOS	FORMATO ARCHIVO INCOMPLETO	0.00
01	01	00	00	R	5156	0	SIN LOCALIZACIÓN Y PLAN O	REFERENCIAS INCOMPLETAS	0.00
01	01	00	00	U	5157	0	SIN LOCALIZACIÓN Y PLAN O	REFERENCIAS INCOMPLETAS	0.00
01	01	00	00	U	5158	0	SIN LOCALIZACIÓN Y PLAN O	REFERENCIAS INCOMPLETAS	0.00



									<b>O</b>		
01	01	00	00	U	5183	0200111060000000000000			<b>SIN LOCALIZACION Y PLANO SIN LOCALIZACION Y PLANO SIN LOCALIZACION Y PLANO SIN LOCALIZACION Y PLANO SIN LOCALIZACION Y PLANO</b>	REFERENCIAS INCOMPLETAS	0.00
01	01	00	00	U	5676		0		<b>SIN LOCALIZACION Y PLANO SIN LOCALIZACION Y PLANO SIN LOCALIZACION Y PLANO SIN LOCALIZACION Y PLANO SIN LOCALIZACION Y PLANO</b>	REFERENCIAS INCOMPLETAS	0.00
01	01	00	00	U	5872		0		<b>SIN LOCALIZACION Y PLANO SIN LOCALIZACION Y PLANO SIN LOCALIZACION Y PLANO SIN LOCALIZACION Y PLANO SIN LOCALIZACION Y PLANO</b>	REFERENCIAS INCOMPLETAS	0.00
01	01	00	00	U	6168		0		<b>SIN LOCALIZACION Y PLANO SIN LOCALIZACION Y PLANO SIN LOCALIZACION Y PLANO SIN LOCALIZACION Y PLANO SIN LOCALIZACION Y PLANO</b>	REFERENCIAS INCOMPLETAS	0.00
01	01	00	00	U	8168		0		<b>SIN LOCALIZACION Y PLANO SIN LOCALIZACION Y PLANO SIN LOCALIZACION Y PLANO SIN LOCALIZACION Y PLANO SIN LOCALIZACION Y PLANO</b>	REFERENCIAS INCOMPLETAS	0.00
01	01	00	00	U	8888		0		<b>SIN LOCALIZACION Y PLANO SIN LOCALIZACION Y PLANO SIN LOCALIZACION Y PLANO SIN LOCALIZACION Y PLANO SIN LOCALIZACION Y PLANO</b>	REFERENCIAS INCOMPLETAS	0.00
01	01	00	00	U	8889		0		<b>SIN LOCALIZACION Y PLANO SIN LOCALIZACION Y PLANO SIN LOCALIZACION Y PLANO SIN LOCALIZACION Y PLANO SIN LOCALIZACION Y PLANO</b>	REFERENCIAS INCOMPLETAS	0.00
01	01	00	00	U	8937		0		<b>SIN LOCALIZACION Y PLANO SIN LOCALIZACION Y PLANO SIN LOCALIZACION Y PLANO SIN LOCALIZACION Y PLANO SIN LOCALIZACION Y PLANO</b>	REFERENCIAS INCOMPLETAS	0.00
01	01	00	00	U	48875		0		<b>SIN LOCALIZACION Y PLANO SIN LOCALIZACION Y PLANO SIN LOCALIZACION Y PLANO SIN LOCALIZACION Y PLANO SIN LOCALIZACION Y PLANO</b>	REFERENCIAS INCOMPLETAS	0.00

01	01	00	00	U	54979	0200111170000000000000	PLAN O  SIN TARJE TA	FORMATO ARCHIVO INCOMPLETO	0.00
----	----	----	----	---	-------	------------------------	-------------------------------------	----------------------------------	------

**1,262,653,581.79**

## RELACION DE CUENTAS PRODUCTIVAS ESPECÍFICAS

MUNICIPIO DE CAMPECHE		
Relación de cuentas bancarias productivas específicas		
Al 31 de Diciembre de 2017		
Fondo, Programa o Convenio	Institución Bancaria	Número de Cuenta
Fondo de Aportaciones para el Fortalecimiento de los Municipios y de las demarcaciones territoriales del Distrito Federal FORTAMUN- 2017	Banorte	472073735
Fondo de Infraestructura Social Municipal de las demarcaciones del Distrito Federal FISMDF-2017	Santander	18000049364
Cultura del Agua -2017	Banorte	0310843339
Fondo para Entidades Federativas y Municipios Productores de Hidrocarburos FOPEC-2017	Santander	18000051168
Fortalecimiento Financiero FORTAFIN7-2017	Santander	18000055813
Reconstrucción de Techumbre y Arco Techo FORTAFIN 11-2017	Banorte	0334926014
Fortalecimiento de la Seguridad Publica FORTASEG-2017	Banorte	0489831250
Programa de Infraestructura Indígena PROII-2017	Santander	18000053155
Reconstrucción de la Calle 13 Samula FONDO DE FORTALECIMIENTO FINANCIERO-2017	Santander	18000053215

**FORMATO DEL EJERCICIO Y DESTINO DE GASTO FEDERALIZADO Y REINTEGROS**

<b>MUNICIPIO DE CAMPECHE</b>					
<b>FORMATO DEL EJERCICIO Y DESTINO DE GASTO FEDERALIZADO Y REINTEGROS AL PERIODO 01 DE ENERO DEL 2017 AL 31 DE DICIEMBRE DE 2017</b>					
<b>PROGRAMA</b>	<b>DESTINO DE LOS RECURSOS</b>	<b>EJERCICIO</b>		<b>REINTEGRO</b>	
		<b>DEVENGADO</b>	<b>PAGADO</b>	<b>RECURSOS</b>	<b>INTERESES</b>
FORTAMUN 2017	Se destinara a la satisfacción de sus requerimientos, dando prioridad al cumplimiento de las obligaciones financieras y a la atención de las necesidades directamente vinculadas a la seguridad pública de sus habitantes	159,860,344.00	159,860,344.00	-	-
FONDO PARA LA INFRAESTRUCTURA SOCIAL MUNICIPAL 2017	Obras de infraestructura social básica y acciones (pavimentación, agua potable, electrificación. Desarrollo institucional y gastos indirectos)	59,248,655.32	47,600,559.95	180,504.68	-
FORTAFIN 2016	Obras de infraestructura con el objeto de incentivar el desarrollo económico del Municipio	7,529,663.05	7,529,663.05	-	346.00
FORTAFIN 2017 (RECONSTRUCCION DE LA CALLE 13 SAMULA)	Obras de infraestructura con el objeto de incentivar el desarrollo económico del Municipio	1,413,531.46	1,413,531.46	-	1.00
PROGRAMAS REGIONALES RAMO 23 PROVISIONES SALARIALES Y ECONOMICAS	Obras de infraestructura con el objeto de incentivar el desarrollo económico del Municipio	10,842,933.59	10,680,367.15	157,066.00	57,236.00
FONDO NACIONAL PARA LA CULTURA Y LAS ARTES (2016)	Generación de infraestructura principalmente, construcción, remodelación, rehabilitación y mejoramiento de infraestructura Urbana y Social.	10,571,740.24	9,987,609.94	4,070.22	1,538.00
FONDO DE APOYO EN INFRAESTRUCTURA Y PRODUCTIVIDAD FAIP 2016	Construcción de obras de Pavimentación con el objeto de potenciar la productividad	5,382,949.42	4,057,549.50	86,963.34	58,453.00
PROGRAMA DE INFRAESTRUCTURA INDIGENA 2017 (PROII 2017)	Obras de infraestructura con objeto de incentivar el desarrollo económico del municipio	3,185,144.35	1,370,026.49	-	7.00

FONDO DE APOYO EN INFRAESTRUCTURA Y PRODUCTIVIDAD FAIP 2017	Construcción de obras de Pavimentación con el objeto de potenciar la productividad	4,341,124.92	4,341,124.92	2,681.85	31,247.00
FONDO PARA ENTIDADES FEDERATIVAS Y MUNICIPIOS PRODUCTORES DE HIDROCARBUROS 2017	Construcción de obras de Pavimentación con el objeto de potenciar la productividad	16,255,558.46	15,755,558.46	-	-
CULTURA DEL AGUA 2017	"Capacitación ambiental y desarrollo sustentable" en relación a las acciones en materia de Cultura del Agua.	209,580.00	94,650.95	-	66.90
FORTAFIN 2017 (7)	Obras de infraestructura con el objeto de incentivar el desarrollo económico del Municipio	13,450,515.85	13,450,515.85	-	85.00
FORTASEG 2017	Convenio de coordinación para el ejercicio de la seguridad pública en el municipio de Campeche.	13,082,574.00	13,082,574.00	-	-
FONDO DE PARTICIPACIONES FEDERALES A MUNICIPIOS 2017	Se destina al gasto corriente; gasto de capital; amortización de la deuda; disminución de pasivos; pensiones y jubilaciones y participaciones.	667,417,496.35	667,417,496.35	-	-

## RELACION DE ESQUEMAS BURSATILES Y DE COBERTURAS FINANCIERAS

A la ciudadanía:

Con fundamento en el artículo 48 y 46 de la Ley General de Contabilidad Gubernamental último párrafo El Municipio de Campeche no cuenta con esquemas bursátiles y de cobertura financiera.

## RESULTADO DE LA EVALUACION DE LOS PROGRAMAS FEDERALES

### Evaluación del Desempeño del Fondo para la Infraestructura Social Municipal y de las Demarcaciones Territoriales del Distrito Federal "FISMDF"

#### Resumen Ejecutivo

El Fondo de Aportaciones para la Infraestructura Social (FAIS) es uno de los ocho fondos que componen el Ramo General 33 y se divide en dos partes: Fondo de Infraestructura Social Estatal (FISE) y Fondo de Infraestructura Social Municipal y de las Demarcaciones Territoriales del Distrito Federal (FISMDF). El FISMDF junto con el Fondo de Aportaciones para el Fortalecimiento de los Municipios y de las Demarcaciones Territoriales del distrito Federal (FORTAMUN-DF) son los únicos del Ramo General 33 que los ejercen directamente los municipios, siendo dichos ingresos de suma importancia para estos.

De acuerdo al artículo 33 de la Ley de Coordinación Fiscal (LCF), el recurso del FISMDF está destinado básicamente al financiamiento de obras, acciones sociales básicas e inversiones que

beneficien a la población que se encuentra en condiciones de pobreza extrema y localidades con alto o muy alto nivel de rezago social, conforme a lo previsto en la Ley General de Desarrollo Social, y en las zonas de atención prioritaria, en cualquiera de los siguientes rubros: agua potable, alcantarillado, drenaje y letrinas, urbanización, electrificación rural y de colonias pobres, infraestructura básica del sector salud y educativo, mejoramiento de vivienda, así como mantenimiento de infraestructura, conforme a lo señalado en el catálogo de acciones establecido en los Lineamientos del Fondo<sup>1</sup> que emita la Secretaría de Desarrollo Social.

En el Municipio de Campeche, los recursos del FISM-DF se destinaron a los proyectos que se destallan a continuación, en donde se observa que la mayoría de los recursos fueron destinados a los clasificados como de contribución directa al tipo de beneficiarios o áreas de enfoque –para el caso localidades-.

<b>Proyectos Realizados en el Municipio con Recursos del FISM 2016</b>				
<b>Clasificación del Proyecto</b>	<b>Proyectos Realizados</b>		<b>Tipo de Contribución del Proyecto</b>	
	<b>Cantidad</b>	<b>%</b>	<b>Directa</b>	<b>Complementaria</b>
Asistencia Social	0	0%	0	0
Urbanización	7	8%	2	5
Agua y Saneamiento	28	31%	28	0
Salud	0	0%	0	0
Vivienda	50	56%	50	0
Educación	0	0%	0	0
Otros Proyectos	5	6%	0	5
<b>TOTAL</b>	<b>90</b>	<b>100%</b>	<b>80</b>	<b>10</b>

Fuente: Oficio No. H. Ayuntamiento/Presidencia17/116 del 14 de julio de 2017

En ese sentido, las localidades atendidas, consideradas como las áreas de enfoque, corresponden al 58% de la población o área de enfoque potencial; es decir, aquella que se encuentra en situación de rezago social con niveles altos de pobreza.

No obstante, es importante mencionar que los proyectos realizados de acuerdo con el informe enviado como evidencia no se encuentran clasificados como proyectos reportados en el SFU, en donde además, se observa que se cumplió con dos de las tres metas programadas, sin embargo existen inconsistencias en el seguimiento y monitoreo de los indicadores, ya que los proyectos registrados en la MIR del Fondo, no coinciden con lo registrado en los informes a nivel de proyecto y las MIDS.

Por su parte, para alcanzar tales metas, se observa que se pagó el 99% del Presupuesto Modificado, según la información enviada como evidencia, de la siguiente forma:

**Tabla No. 5 Evolución Presupuestaria del Fondo**

<b>Ejercicio Fiscal Analizado</b>	<b>Autorizado</b>	<b>Modificado</b>	<b>Devengado</b>	<b>Pagado</b>
2015	\$48,287,737.00	\$48,287,737.00	\$48,287,737.00	\$48,287,737.00
2016	\$51,572,558.58	\$51,572,558.58	\$51,066,564.84	\$51,066,564.86

Fuente: Oficio No. H. Ayuntamiento/Presidencia17/125 del 14 de julio de 2017.

De acuerdo con lo anterior, también se advierte que de conformidad con los oficios de notificación que se revisaron, el municipio recibió los recursos del Fondo oportunamente.

Por otro lado y respecto a la operación del Fondo en el Municipio, según la información enviada como evidencia se observa que se cuenta con una estructura organizacional que permite realizar de forma adecuada el manejo de los recursos, la cual se puede observar en los diferentes organigramas que son utilizados para dicho fin.

Asimismo, se encontró que el Ente Público utiliza la Matriz de Inversión para el Desarrollo Social (MIDS), como herramienta para conocer a que población tendrá que llevar los proyectos a generar con recursos del Fondo; y que utiliza la información anual que publica la SEDESOL y el CONEVAL respecto a la situación de la pobreza y rezago social, en donde se encuentran entre otras cosas las principales áreas de cobertura, los indicadores sociales y demográficos, entre otros. A su vez, analiza los lineamientos para el uso de los recursos del FAIS, los cuales le brindan certeza para la correcta aplicación de los recursos.

<sup>1</sup> Lineamientos Generales para la Operación del FAIS.

Para concluir con este resumen, se observa que logró al 201% una de las tres metas reportadas en el SFU, las otras dos presentan resultados del 95.84% y 0%, y el 89% de los recursos del Fondo fueron aplicados a proyectos de incidencia directa, y con relación a la eficiencia en la cobertura de atención a localidades identificadas como áreas de enfoque fue del 58% en 2015, con un 20% menos que el año previo.

Además, se advierte que no se cuenta con una Matriz de Indicadores para Resultados (MIR) municipal del Fondo que se facilite el seguimiento y monitoreo de la gestión y del avance de los proyectos, así como para evaluar los resultados de manera específica en el municipio; y que existe inconsistencia entre la información presentada por el ente ejecutor y la reportada en el SFU.

Es por tanto, que las principales recomendaciones derivadas de esta evaluación, fueron las siguientes:

1. Vigilar la correcta ejecución de los recursos de FISMDF de manera que se cumplan con los calendarios establecidos y en su caso, se emitan la justificación correspondiente.
2. Diseñar una MIR del Fondo en consideración a los bienes y servicios que se producen en el ejercicio correspondiente, así como los objetivos que logran con su recepción, para mejorar y focalizar la gestión interna de las acciones, y así obtener más y mejores resultados.
3. Definir de manera adecuada las metas programadas en función del cálculo del indicador correspondiente en la MIR Federal, utilizando las MIDS como referencia; asimismo dar el adecuado seguimiento y monitoreo trimestral de cada uno de ellos, homologando los reportes del SFU para mejorar el desempeño del Fondo.
4. Efectuar el monitoreo y seguimiento correspondiente con la finalidad de asegurar el cumplimiento de las metas al concluir el ejercicio fiscal.
5. Realizar la justificación debida en caso de haber disminución de beneficiarios con respecto al año anterior.
6. Presentar la misma información de forma consistente en todos los formatos que se emitan y los reportes que se realicen.

Es importante reconocer los esfuerzos de la administración del Municipio de Campeche en el apego a la normatividad respecto a la ejecución de los recursos tanto para la asignación de obras como la selección de los beneficiarios de las mismas; sin embargo, es de prioridad atender a las recomendaciones resultantes de la presente evaluación de forma que permita un mayor cumplimiento en la administración de los recursos en términos de economía, eficacia, eficiencia, imparcialidad y honradez, tal como se estipula en el artículo 134 Constitucional.

## Índice

INTRODUCCIÓN.....	247
Tema I. Características del Fondo .....	248
Tema II. Planeación Estratégica .....	249
Tema III. Operación.....	253
Tema IV. Evolución de la Cobertura .....	264
Tema V. Resultados y Ejercicio de los Recursos .....	265
Tema VI. Conclusiones .....	270
Tema VII. Anexos.....	271
Anexo 1. Análisis de Interno FODA: Fortalezas, Oportunidades, Retos y Debilidades.....	271
Anexo 2. Aspectos Susceptibles de Mejora por tema evaluado.....	274
Anexo 3. Hallazgos .....	275
Anexo 4. Fuentes de Información .....	276
Anexo 5. Formato para la Difusión de los Resultados de las Evaluaciones (CONAC) .....	278

## INTRODUCCIÓN

Uno de los elementos más importantes que inciden directamente en la acción de gobierno, es la transparencia y la rendición de cuentas. Su orientación requiere del conocimiento de resultados concretos, confiables y verificables de la aplicación del Gasto Público, de acuerdo con Artículo 134 Constitucional, la Ley Federal de Presupuesto y Responsabilidad Hacendaria, la Ley de Coordinación Fiscal y la Ley General de Contabilidad Gubernamental.

Con la finalidad de facilitar la evaluación y con ello mejorar la gestión y la decisión presupuestal, el gobierno del municipio de Campeche, Campeche, elaboró los Términos de Referencia para la Evaluación del Desempeño de los recursos federales del Ramo General 33 FISM-DF ejercicio fiscal 2016, señalados en el Programa Anual de Evaluación 2017.

## OBJETIVOS

### Objetivo General

Evaluar el desempeño y los resultados de la aplicación de los recursos del FISM-DF correspondientes al año fiscal 2016 incluidos en el Plan Anual de Evaluaciones, con el fin de mejorar la gestión en la entrega de bienes y servicios públicos a la población beneficiaria, optimizar el uso de los recursos y rendir cuentas a la sociedad.

### Objetivos Específicos

- Verificar las acciones realizadas mediante el análisis de objetivos y el cumplimiento de metas.
- Analizar y reportar la evolución de la cobertura de atención.
- Analizar la evolución del ejercicio de los recursos.
- Realizar un análisis interno que permita identificar las principales fortalezas, retos y oportunidades, y emitir recomendaciones pertinentes.
- Identificar los hallazgos relevantes derivados de la evaluación.
- Identificar los principales Aspectos Susceptibles de Mejora (ASM).

## METODOLOGÍA

La metodología de Evaluación del Desempeño, está basada en los términos emitidos por Consejo Nacional de Evaluación de la Política de Desarrollo Social (CONEVAL); y de acuerdo con las necesidades de información evaluativa que requiere este gobierno municipal, fueron adecuados algunos de los temas de análisis.

Contiene 20 preguntas metodológicas agrupadas en cinco temas, de la siguiente manera:

- Tema I. Características del Fondo. Incluye un resumen enfocado a las características del Fondo sujeto de evaluación, que contempla la definición, justificación, población beneficiaria o área de enfoque de los bienes y servicios que se producen y proveen, y la ejecución del gasto.
- Tema II. Planeación Estratégica. Analiza la contribución y alineación de las acciones realizadas, con el Plan Nacional de Desarrollo 2013-2018 y el Plan Estatal de Desarrollo 2015-2021; y analiza si existen interrelaciones, complementariedades y/o coincidencias con otros programas municipales, estatales y/o federales.
- Tema III. Operación. Analiza la normatividad aplicable al Fondo o recurso sujeto de evaluación, que implica los lineamientos de ejecución y operación; así como los

documentos organizacionales y de procedimientos aplicables a nivel municipal, para la producción y entrega/recepción de los bienes y servicios a los beneficiarios o áreas de enfoque, que se generan con los recursos del Fondo.

- Tema IV. Evolución de la Cobertura. Analiza la cobertura de atención entre el año evaluado y el inmediato anterior, respecto a la población potencial, objetivo y atendida.
- Tema V. Resultados y Ejercicio de los Recursos. Analiza el ejercicio de los recursos en términos de eficacia y eficiencia, y el cumplimiento de metas y objetivos con base en indicadores estratégicos.

Como parte del reporte, el Tema VI refiere una conclusión general así como por cada uno de los temas evaluados, fundamentada en el análisis de los resultados; en tanto que los Anexos se incorporan en el Tema VII de la siguiente manera:

- ✓ La identificación de las principales fortalezas, oportunidades y retos (o debilidades) en cada uno de los temas evaluados, se encuentran en el Anexo 1, al tiempo que se emiten recomendaciones por cada reto (o debilidad).
- ✓ Las recomendaciones específicas orientadas a mejorar la gestión y operación de los proyectos y programas, determinadas como: "Aspectos Susceptibles de Mejora", se ubican en el Anexo 2.
- ✓ Los principales hallazgos derivados del análisis de cada tema, en función de los objetivos y finalidades del Fondo o recurso sujeto de evaluación, se encuentran en Anexo 3.
- ✓ Las Fuentes de Información o base de datos de gabinete, utilizadas para el análisis en formato electrónico y/o impreso, se enlistan en el Anexo 4.
- ✓ El Formato para la Difusión de los Resultados de las Evaluaciones (CONAC), se encuentra en el Anexo 5.

## **Tema I. Características del Fondo**

### **1. En un máximo de dos cuartillas, describir las características del Fondo.**

#### **RESPUESTA:**

El Fondo de Aportaciones para la Infraestructura Social (FAIS) es uno de los ocho fondos que componen el Ramo General 33, el cual se divide en dos partes: lo correspondiente a las entidades federativas, denominado Fondo de Infraestructura Social para las Entidades Federativas (FISE) y la parte municipal denominado Fondo para la Infraestructura Social Municipal y de las Demarcaciones Territoriales del Distrito Federal (FISM-DF).

El FISM-DF junto con el Fondo de Aportaciones para el Fortalecimiento de los Municipios y de las Demarcaciones Territoriales del Distrito Federal (FORTAMUN-DF) son los únicos Fondos del Ramo General 33 que son ejercidos directamente por los municipios, siendo estos recursos la parte más importante de sus ingresos.

De acuerdo con el artículo 33 de la Ley de Coordinación Fiscal (LCF), el recurso del FISM-DF está destinado básicamente al financiamiento de obras, acciones sociales básicas e inversiones que beneficien a la población que se encuentra en condiciones de pobreza extrema y localidades con alto o muy alto nivel de rezago social conforme a lo previsto en la Ley General de Desarrollo Social, y en las zonas de atención prioritaria, en cualquiera de los siguientes rubros: agua potable, alcantarillado, drenaje y letrinas, urbanización, electrificación rural y de colonias pobres, infraestructura básica del sector salud y educativo, mejoramiento de vivienda, así como mantenimiento de infraestructura, conforme a lo señalado en el catálogo de acciones establecido en los Lineamientos del Fondo<sup>2</sup> que emite la Secretaría de Desarrollo Social (SEDESOL).

El artículo 35 en su último párrafo señala que las entidades deberán entregar a sus respectivos municipios los recursos que les corresponden conforme al calendario de enteros en que la Federación lo haga a las entidades. Dicho calendario deberá comunicarse a los gobiernos municipales por parte de los gobiernos de las entidades y publicarse por estos últimos a más tardar el día 31 de enero de cada ejercicio fiscal, en su respectivo órgano de difusión oficial.

Del total de los recursos de FISM-DF, los municipios podrán destinar hasta un 2% para la realización de un Programa de Desarrollo Institucional Municipal, el cual será convenido entre el Ejecutivo Federal a través de la SEDESOL, el Gobierno de la entidad correspondiente y el municipio de que se trate. Los recursos de este programa podrán utilizarse para la elaboración de

---

<sup>2</sup>Lineamientos generales para la operación del Fondo de Aportaciones para la Infraestructura Social (FAIS)



proyectos con la finalidad de fortalecer las capacidades de gestión del municipio o demarcación territorial, de acuerdo con lo señalado en el catálogo de acciones establecido en los Lineamientos del Fondo que emita la Secretaría de Desarrollo Social.

Adicionalmente, los municipios podrán destinar hasta el 3% de los recursos que les correspondan de este Fondo para ser aplicados como gastos indirectos para la verificación y seguimiento de las obras y acciones que se realicen, así como para la realización de estudios y la evaluación de proyectos que cumplan con los fines específicos a que se refiere el artículo 33 LCF.

Cabe mencionar que dicho Fondo es entregado a las Entidades Federativas por parte de la Federación, las cuales tienen la encomienda de hacerlo llegar sus municipios durante los primeros diez meses del año, utilizando la fórmula que se encuentra en el artículo 34 de la LCF, la cual busca enfatizar el carácter redistributivo de estas aportaciones hacia aquellos municipios con mayor magnitud y profundidad de pobreza extrema.

Entre las obligaciones que tienen los municipios respecto a este Fondo, es la de dar cuenta del destino de los recursos, mediante avances de forma trimestral apegados al calendario para el registro en el Sistema de Formato Único (SFU), en donde las entidades serán responsables de supervisar lo registrado por los municipios en dicho Sistema, para que se encuentre en plena congruencia con lo solicitado.

Los importes asignados al Fondo de Aportaciones para la Infraestructura Social, así como los importes correspondientes al Fondo para la Infraestructura Social Municipal y de las Demarcaciones Territoriales del Distrito Federal, se muestran en la siguiente tabla.

**Comportamiento del FAIS y FISMDF, para los Años 2014-2016.**

Año	FAIS	FISM		
	Nacional	Nacional	Estatal	Municipal
2014	57,912,914,754	50,893,028,748	530,066,992	47,420,525
2015	58,502,952,951	51,411,545,750	536,896,028	48,287,737
2016	61,419,593,973	53,974,647,538	562,511,711	51,540,645

Fuente: Elaborado por INDETEC, con información del Portal de Transparencia del Gobierno del Estado de Campeche y del Diario Oficial de la Federación (DOF), para cada uno de los años.

Tema II. Planeación Estratégica

## 2. ¿Cuál es la contribución del Fondo a los Objetivos de Desarrollo Nacionales, Estatales y Municipales?

### RESPUESTA:

En el siguiente Cuadro se muestra la alineación de los planes de desarrollo Nacional, Estatal y Municipal con el objetivo estratégico a nivel de Fin de la Matriz de Indicadores para Resultados (MIR) Federal del Fondo.

**Cuadro No. 1 Alineación del Fondo con los Objetivos de Desarrollo**

PLAN DE DESARROLLO	OBJETIVO	ESTRATEGIA	LÍNEA DE ACCIÓN
Plan Nacional de Desarrollo 2013-2018.	México incluyente: Acceso a vivienda digna, infraestructura social básica y desarrollo territorial.	Estrategia 2.2.1. Generar esquemas de desarrollo comunitario a través de procesos de participación social.	2.2.1 Potenciar la inversión conjunta de la sociedad organizada y los tres órdenes de gobierno, invirtiendo en proyectos de infraestructura social básica, complementaria y productiva.
	Objetivo 2.2. Transitar hacia una sociedad equitativa e incluyente.	Estrategia 2.2.3. Fomentar el bienestar de los pueblos y comunidades indígenas, fortaleciendo su proceso de desarrollo social y económico,	2.2.3 Asegurar el ejercicio de los derechos de los pueblos y comunidades indígenas en materia de alimentación, salud, educación e infraestructura básica.
	Objetivo 2.3. Asegurar el acceso a los		

	<p>servicios de salud.</p> <p>Objetivo 2.5. Proveer un entorno adecuado para el desarrollo de una vida digna.</p>	<p>respetando las manifestaciones de su cultura y el ejercicio de sus derechos.</p> <p>Estrategia 2.3.3. Mejorar la atención de la salud a la población en situación de vulnerabilidad.</p> <p>Estrategia 2.3.4. Garantizar el acceso efectivo a servicios de salud de calidad.</p> <p>2.5.1 Transitar hacia un Modelo de Desarrollo Urbano Sustentable e Inteligente que procure vivienda digna para los mexicanos.</p> <p>2.5.2 Reducir de manera responsable el rezago de vivienda a través del mejoramiento y ampliación de la vivienda existente y el fomento de la adquisición de vivienda nueva.</p>	<p>2.3.3 Fomentar el desarrollo de infraestructura y la puesta en marcha de unidades médicas móviles y su equipamiento en zonas de población vulnerable.</p> <p>2.3.4 Desarrollar y fortalecer la infraestructura de los sistemas de salud y seguridad social públicos.</p> <p>2.5.1 Mejorar las condiciones habitacionales y su entorno, en coordinación con los gobiernos locales.</p> <p>2.5.2 Dotar con servicios básicos, calidad en la vivienda e infraestructura social comunitaria a las localidades ubicadas en las Zonas de Atención Prioritaria con alta y muy alta marginación.</p>
<p>Plan Estatal de Desarrollo 2015-2021.</p>	<p>Igualdad de Oportunidades.</p> <p>6.1.1. Impulso al Desarrollo Humano.</p> <p>6.1.3. Disminución de la Marginación y Mejora de la Calidad de Vida.</p> <p>6.1.7. Salud.</p>	<p>6.1.1.1. Impulsar acciones de infraestructura productiva y social básica, impactando en los ámbitos local y regional.</p>	<p>6.1.1.1.3. Establecer nuevos esquemas para la planeación y la ejecución de obras y acciones federales, estatales y municipales, bajo líneas focalizadas que promuevan el desarrollo regional y el combate a la pobreza.</p> <p>6.1.1.1.5. Modernizar y ampliar la infraestructura urbana con el objeto de brindar mayor seguridad y fácil acceso de los servicios básicos a la población y promover un desarrollo social equilibrado.</p> <p>6.1.1.1.6. Promover convenios de coordinación con el Gobierno Federal y con los Municipios para la ejecución de obras y proyectos de equipamiento urbano, rellenos sanitarios, electrificación y alumbrado público, entre otros,</p>

		<p>6.1.3.1. Integrar la política social del estado como un instrumento de superación al rezago social desde una perspectiva multidimensional con enfoque transversal, integral y territorial.</p> <p>6.1.7.1. Mejorar los servicios de salud.</p>	<p>impulsando y renovando áreas dignas de recreación y esparcimiento familiar.</p> <p>6.1.1.1.7. Brindar asistencia técnica a los requerimientos de Ayuntamientos, organizaciones y ciudadanos, evaluando su viabilidad, para la realización de proyectos destinados al mejoramiento de infraestructura y equipamiento de la población con alto grado de marginación.</p> <p>6.1.3.1.1. Llevar a cabo obras de infraestructura que permitan comunicar mejor a las comunidades.</p> <p>6.1.3.1.7. Renovar las condiciones de infraestructura y equipamiento urbano para fomentar el desarrollo social de los campechanos.</p> <p>6.1.3.1.10. Fortalecer los programas sociales de mejoramiento de vivienda y servicios básicos en zonas indígenas marginadas.</p> <p>6.1.3.1.15. Promover esquemas de planeación participativa y promoción social, que permitan el acceso de toda la población a los servicios de agua y saneamiento.</p> <p>6.1.7.1.2. Equipar la infraestructura hospitalaria estatal, tanto de recursos humanos como materiales, para atender con calidad la demanda de la población en general.</p>
Plan Municipal de Desarrollo Campeche 2015-2018.	<p>Servicios y obras para todos.</p> <p>Sub eje 1.2. Obras públicas.</p> <p>Sub eje 1.3. Agua.</p>	<p>1.2.1 Construir y mantener la obra pública del municipio con manejo participativo, ordenado y transparente de los recursos.</p> <p>1.3.1 Mejorar la distribución y la calidad del agua en el municipio</p>	<p>1.2.1.1 Ejecutar obras de calidad.</p> <p>1.2.1.2 Establecer un programa permanente de mantenimiento de calles, banquetas, obra pública y demás espacios públicos.</p> <p>1.3.1.1 Ampliar la red de distribución de agua potable.</p> <p>1.3.1.2 Dar mantenimiento permanente a la infraestructura de agua potable.</p>

Fuente: Elaborado por INDETEC, con Información del Plan Nacional de Desarrollo 2013-2018, el Plan Estatal de Desarrollo de Campeche 2015-2021 y el Plan Municipal de Desarrollo Campeche 2015-2018.

### 3. ¿Cuáles son los objetivos estratégicos del Fondo?

#### RESPUESTA:

De acuerdo con la Matriz de Indicadores de Resultados (MIR) Federal del Fondo aplicable para el ejercicio fiscal 2016, se realizó el Cuadro No. 2, donde se plasman los objetivos estratégicos a nivel de Fin, Propósito y Componentes.

**Cuadro No. 2 Objetivos Estratégicos del Fondo**

NIVEL DE DESEMPEÑO	OBJETIVO
FIN	Contribuir a construir un entorno digno que propicie el desarrollo a través de la mejora en los servicios básicos, la calidad y espacios de la vivienda y la infraestructura social, mediante la reducción de los rezagos en materia de servicios básicos en la vivienda, calidad y espacios de la vivienda e infraestructura social de la población que habita en las zonas de atención prioritaria, en las localidades con los dos mayores grados de rezago social de cada municipio o que se encuentra en situación de pobreza extrema.
PROPÓSITO	La población que habita en las zonas de atención prioritaria urbanas, en las localidades con los dos mayores grados de rezago social de cada municipio o que se encuentra en situación de pobreza extrema reducen los rezagos en infraestructura social básica relacionada con las carencias de servicios básicos en la vivienda, calidad y espacios de la vivienda e infraestructura social.
COMPONENTES	1. Proyectos financiados de infraestructura de servicios básicos en la vivienda 2. Proyectos financiados de infraestructura para la calidad y espacios de la vivienda. 3. Proyectos financiados de infraestructura social.

Fuente: Elaborado por INDETEC con información de la MIR Federal de FISM 2016.

El municipio de Campeche menciona que no cuenta con una Matriz de Indicadores para Resultados (MIR) municipal del Fondo<sup>3</sup> que defina los objetivos estratégicos de Fin, Propósito y Componentes, de acuerdo con la normatividad, esto para mejorar y focalizar la gestión interna de las acciones, y así obtener más y mejores resultados.

### 4. ¿Con cuáles programas federales, estatales y/o municipales que operan en el Municipio podría existir complementariedad y/o sinergia con los proyectos generados con recursos del Fondo?

#### RESPUESTA:

Con base en los Lineamientos Generales para la Operación del Fondo de Aportaciones para la Infraestructura Social, así como la Matriz de Indicadores para Resultados (MIR) del Fondo, durante el ejercicio fiscal 2016<sup>4</sup>, se identificó la complementariedad y/o sinergia identificada entre el FISMDF y los programas operados por el municipio de Campeche en el siguiente Programa:

**Cuadro No. 3 Complementariedades y/o Sinergia entre el Fondo y otros programas que operan en el Municipio**

Nombre del Programa	Ente Público Responsable	Tipo de Población o Área de Enfoque que Atiende	Tipo de Bienes y Servicios que se Generan y Entregan
---------------------	--------------------------	---	--

<sup>3</sup> Oficio No. H. Ayuntamiento/Presidencia17/107 del 14 de julio de 2017.

<sup>4</sup> Oficio No. H. Ayuntamiento/Presidencia17/108 del 14 de julio 2017.

Programa de Infraestructura Indígena.	Comisión Nacional para el Desarrollo de los Pueblos Indígenas (CDI).	Las personas que habitan en localidades indígenas en las que al menos el cuarenta por ciento (40%) de la población se identifique como indígena, que sean de alta o muy alta marginación con población entre 50 y 15,000 habitantes.	Obras de Agua potable y energía eléctrica.
---------------------------------------	--	--	--

Fuente: Oficio No. H. Ayuntamiento/Presidencia17/108 del 14 de julio 2017.

Por tanto, el FISM-DF complementa sus acciones con el Programa de Infraestructura Indígena, ya que la población atendida con los bienes y/o servicios generados con los recursos de éste, suman esfuerzos y se generan mayores impactos positivos en la población.

### Tema III. Operación

#### 5. ¿Cuál es el proceso oficial que opera para la ministración de los recursos del Fondo al Municipio?

##### RESPUESTA:

La descripción del proceso para la ministración de los recursos del Fondo se detalla en el siguiente diagrama, el cual se encuentra construido a partir de los lineamientos establecidos en el Manual de normas y procedimientos del ejercicio del presupuesto 2016.

**Diagrama No. 1 Identificación y clasificación de los Procesos para la Ministración de los Recursos del Fondo<sup>5</sup>**

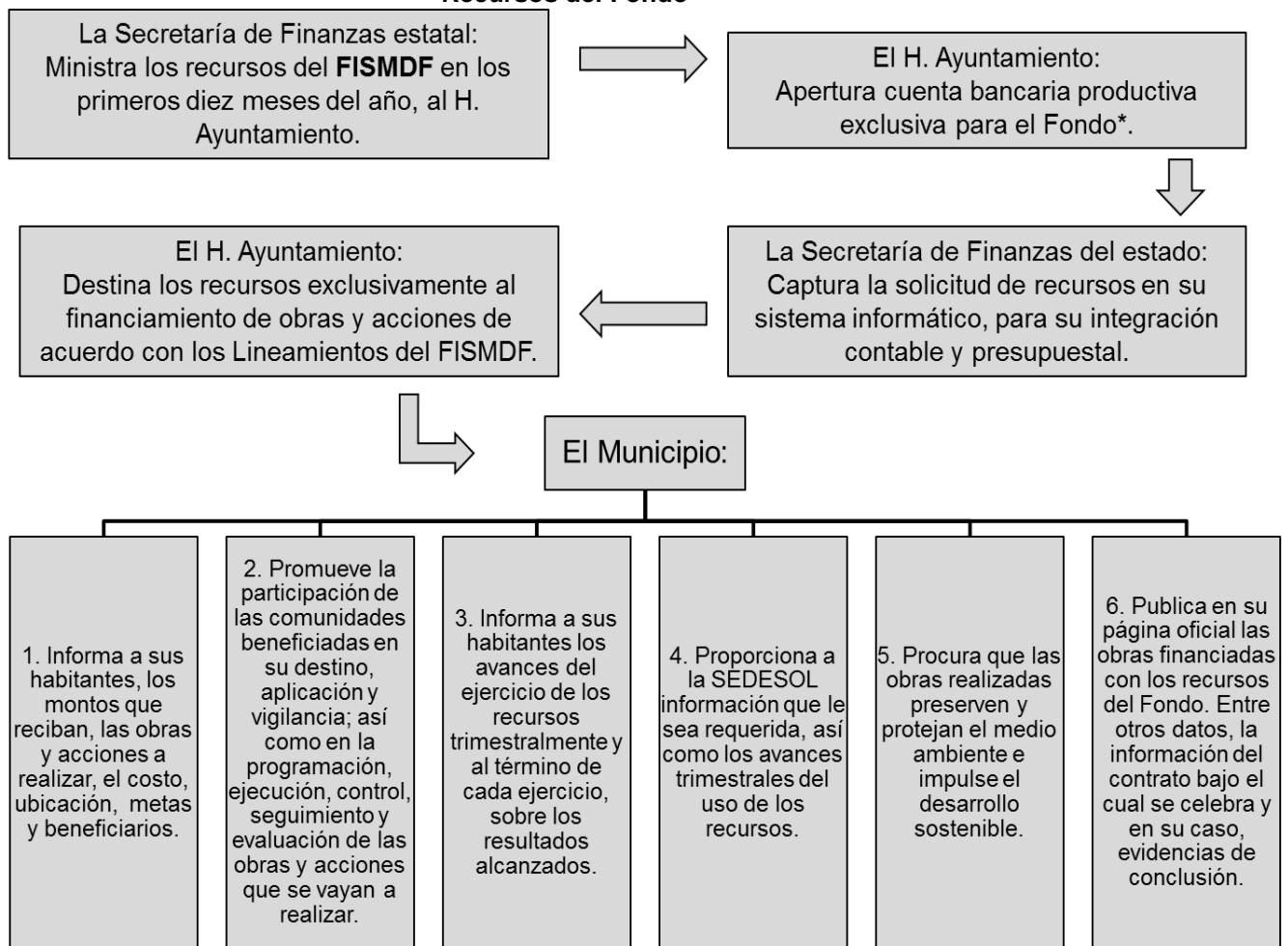

<sup>5</sup> Oficio No. H. Ayuntamiento/Presidencia17/109 del 14 de julio de 2017.

\* Podrán autorizar y aplicar los rendimientos financieros generados para complementar obras o acciones del FISM.

Fuente: Elaborado por INDETEC con información extraída de los lineamientos establecidos en el Manual de normas y procedimientos del ejercicio del presupuesto 2016, Artículo 33 de la Ley de Coordinación Fiscal y Oficio No. H. Ayuntamiento/Presidencia17/109 del 14 de julio de 2017.

Es preciso mencionar que de acuerdo con el artículo 33 de la Ley de Coordinación Fiscal, el recurso del Fondo deberá destinarse al financiamiento de obras, acciones sociales básicas e inversiones que beneficien a la población que se encuentra en condiciones de pobreza extrema y localidades con alto o muy alto nivel de rezago social conforme a lo previsto en la Ley General de Desarrollo Social, y en las zonas de atención prioritaria, en cualquiera de los siguientes rubros: agua potable, alcantarillado, drenaje y letrinas, urbanización, electrificación rural y de colonias pobres, infraestructura básica del sector salud y educativo, mejoramiento de vivienda, así como mantenimiento de infraestructura, conforme a lo señalado en el catálogo de acciones establecido en los Lineamientos del Fondo<sup>6</sup> que emita la Secretaría de Desarrollo Social.

Finalmente, los municipios deberán proporcionar a la coordinación del Comité de Planeación para el Desarrollo del Estado de Campeche (COPLADECAM) por conducto del estado, la información sobre la utilización del FISM que les requiera; así como elaborar el cierre del ejercicio físico y financiero<sup>7</sup>.

**6. ¿Se cuenta con estudios diagnósticos que justifiquen la producción y entrega de los bienes y servicios generados con recursos de Fondo?; y en caso afirmativo ¿La justificación es la adecuada?**

**RESPUESTA: SÍ**

Debido a que los bienes y servicios generados con recursos del FISMDF corresponden a obras, acciones sociales básicas y a inversiones que beneficien directamente a población en pobreza extrema, localidades con alto o muy alto nivel de rezago social conforme a lo previsto en la Ley General de Desarrollo Social, y en las zonas de atención prioritaria<sup>8</sup>, se elaboró el expediente técnico inicial de cada obra financiada con recursos del FISMDF, que contiene entre sus apartados la Justificación técnica y/o socio-económica, la cual menciona el objetivo que se persigue con la realización de la obra y la población que se beneficia, lo cual coincide con el destino del FISMDF que señala el artículo 33 de la LCF.

A manera de ejemplo, la justificación de la obra de Reconstrucción de la Calle Paso de las Águilas entre Calle Acceso no me olvides y Calle Acceso no me olvides salida de la Colonia Polvorín, del municipio San Francisco de Campeche, es la siguiente:

“En virtud que uno de los objetivos prioritarios de toda Administración Municipal es la de proporcionar a la ciudadanía los servicios básicos necesarios, tales como electrificación, alumbrado público, agua potable y debido a que el suministro de estos servicios depende en gran medida de la accesibilidad existente en los lugares en que se requieren; sobresale la preocupación de dotar de calles debidamente pavimentadas, sin embargo, existen lugares que por cuestión de topografía existente, la pavimentación se hace imposible.

La reconstrucción de calles de nuestra ciudad y de comunidades de este municipio, contribuye a solucionar este problema, es ahí donde la administración municipal está comprometida para que toda la población tenga la facilidad de acceder a sus propiedades, tal es el caso de los habitantes de la calle Paso de las Águilas entre calle Paso de las Águilas entre calles Acceso no me olvides y calle Acceso no me olvides salida de la Colonia Polvorín, del municipio San Francisco de Campeche. Se programa la inversión de \$1,814,614.78, beneficiando a una población aproximada de 1,000 habitantes.<sup>9</sup>” Que incluye los trabajos de terracerías, pavimentos, obra complementaria y obras de agua potable.

Adicionalmente, la SEDESOL emitió el Informe anual sobre la situación de pobreza y rezago social 2016, el cual sirvió de base para identificar las zonas y población que se encuentran en tal

<sup>6</sup> Lineamientos Generales para la Operación del FAIS.

<sup>7</sup> Oficio No. H. Ayuntamiento/Presidencia17/109 del 14 de julio de 2017.

<sup>8</sup> Artículo 33 de la Ley de Coordinación Fiscal.

<sup>9</sup> Expediente Técnico inicial de la obra de Reconstrucción de la Calle Paso de las Águilas entre Calles Acceso no me olvides y Calles Acceso no me olvides salida de la Colonia Polvorín, del municipio San Francisco de Campeche

situación y que son beneficiarios exponenciales de los bienes y servicios generados con recursos del Fondo, por tanto la justificación se considera adecuada.

**6 bis. ¿El ente público responsable de la ejecución de los recursos del FISM-DF cuenta con información de evidencia sobre la participación de Comités Comunitarios para la realización de Obras?**

**RESPUESTA: SÍ**

Una vez aprobadas las obras, las unidades ejecutoras envían a las unidades administrativas de Desarrollo Social y Asuntos Indígenas (enlace con la zona rural) y la unidad administrativa de Atención y Participación Ciudadana (enlace con la zona urbana), las fichas técnicas de cada obra para que realicen el calendario de conformación de los comités de obra y/o comunitarios. Los cuales se realizan a través de reuniones<sup>10</sup> en los sitios de las obras<sup>11</sup>, donde se les informan los trabajos que se van a realizar, los montos de cada obra, se les presenta al responsable de la obra por parte del municipio y al responsable de la obra por parte del contratista. Una vez informados se procede a conformar el comité<sup>12</sup> (selección de un presidente, un tesorero y tres vocales<sup>13</sup>), con los asistentes a la reunión. Ya conformado el comité, se procede a informarles cuáles serán sus atribuciones y se les dota de una ficha técnica de la obra.<sup>14</sup>

La evidencia que sustenta el proceso antes mencionado es la siguiente:

- Convocatoria de Asamblea Comunitaria para la integración del Comité Comunitario para Obra o Acción Ampliación de la red de energía eléctrica calles 21 y 18, con fecha 11 de noviembre de 2016.
- Acta constitutiva del Comité Comunitario para Obra o Acción Ampliación de la Red de energía eléctrica calles 21 y 18, que incluye los integrantes de la mesa directiva, de fecha 11 de noviembre de 2016.
- Lista de asistencia del P.R. Alfredo V. Bonfil de obra del FISM.

**7. ¿El Ente Público responsable (o dependencias ejecutoras) cuenta con un Manual de Organización y/o de Procedimientos de los procesos principales para la administración y operación de proyectos y/o programas, establecidos de manera formal a nivel municipal, en donde incurren los financiados con recursos del Fondo?**

**RESPUESTA: SÍ**

El H. Ayuntamiento de Campeche, para la producción y entrega de los bienes y servicios generados con recursos del FISMDF observa, además de lo establecido en la legislación aplicable, los lineamientos establecidos en<sup>15</sup>:

- El Reglamento de la Administración Pública Municipal de Campeche Capítulo Quinto, Tesorería, Artículo 2; Capítulo Sexto Contraloría, artículo 27; Capítulo Séptimo, Planeación, artículo 28; Capítulo Octavo, Administración y calidad, artículo 30; Capítulo Noveno, Obras Públicas, artículo 31.
- Los Manuales de Organización de las Unidades Administrativas de Tesorería, la Contraloría Municipal, Dirección de Administración y Calidad, Secretaría de Coordinación y Planeación, y Dirección de Obras Públicas.
- Reglamento Interno del Sistema Municipal de Agua Potable y Alcantarillado de Campeche.

En estos lineamientos se establecen las facultades y atribuciones de las áreas que se encuentran involucradas en el proceso de planeación, formulación, autorización, realización de pagos, entrega de bienes y servicios, ejecución operativa y seguimiento de las obras financiadas con recursos del FISMDF.

Los Manuales de Organización contienen principalmente: una introducción, el marco jurídico, principios del manual, objetivo de la Dirección, misión, visión, atribuciones, carta de organización de la Dirección y departamentos que lo componen, así como la identificación y relaciones de

---

<sup>10</sup> Convocatoria de Asamblea

<sup>11</sup> Lista de asistencia del P.R. Alfredo V. Bonfil de obra del FISM.

<sup>12</sup> Acta constitutiva del Comité Comunitario para Obra.

<sup>13</sup> Integrantes de la mesa directiva.

<sup>14</sup> Oficio No. 1333/CM/AUD/2017 del 4 de septiembre de 2017.

<sup>15</sup> Oficio No. H. Ayuntamiento/Presidencia17/111 con fecha 17 de julio de 2017.



coordinación, objetivos y funciones, y perfil y características de los puestos y competencias laborales<sup>16</sup>.

Así mismo, se cuenta con Manuales de procedimientos de las unidades administrativas de Tesorería, la Contraloría Municipal, Dirección de Administración y Calidad, Secretaría de Coordinación y Planeación, y Dirección de Obras Públicas, en donde se establece la metodología a utilizar para la realización de dichos procesos<sup>17</sup>.

Los principales procesos involucrados en la administración y operación de los proyectos financiados con recursos del FISMDF, son los siguientes:

Dirección	Manuales de Procedimientos
Contraloría del Municipio	Manual de auditoría de la Contraloría del Municipio de Campeche. Manual de procedimientos para el Sistema Municipal de quejas, denuncias y sugerencias para el Municipio de Campeche. Lineamientos Generales de Transparencia y Acceso a la Información Pública del Municipio de Campeche. Lineamientos para el registro al padrón de contratistas certificados del Municipio de Campeche.
Dirección de Obras públicas	<u>Manual de procedimiento de la Dirección de Obras Públicas:</u> Programas de Trabajo. Recibir, Registrar y Dar Seguimiento a Solicitudes Ciudadanas. Realizar Reporte de Obras. Registro de Actividades del Director. Trámites de Pagos. Contratos de Obras. Informes de las Obras. Informes de Proyectos. Realización de Números Generadores de los Proyectos. Estimaciones. Presupuesto Financiero de Obras. Proceso de Licitación (Pública Nacional y por Invitación a cuando menos tres personas). Elaboración de Presupuestos de Obra. Ampliación de la Red de Energía Eléctrica. Ejecución de Obras (Supervisión de Obras). Elaboración de Expediente Técnico Inicial de Obra. Integración de Documentos a Expedientes Unitarios de Obra. Plan de Trabajo. Realizar Actividades que Asignen sus Superiores. Supervisión de Proyectos para Agua Potable y Alcantarillado. Proyectos para Agua Potable y Alcantarillado. Proceso de Contratación. Actividades Diversas. Supervisar el Mantenimiento de las Calles.
Tesorería	<u>Manual de procedimientos de Tesorería:</u> Proceso de la actividad Procedimiento de recepción de facturas para el trámite de pago de gasto corriente. Procedimiento para la comprobación de viáticos. Procesos de la asignación del Fondo revolvente.
Dirección de Administración y Calidad	<u>Manual de procedimientos de la Dirección de Administración y Calidad:</u> Coordinación para la realización de actividades esporádicas. Acuerdo con el presidente municipal. Acuerdos con los subdirectores. Atención al público. Recepción de documentos.

<sup>16</sup> Manuales de Organización de la Dirección de Obras Públicas, así como de la Dirección de Administración, la Secretaría de Coordinación y Planeación, la Tesorería y la Contraloría Municipal.

<sup>17</sup> Oficio No. H. Ayuntamiento/Presidencia17/111 con fecha 17 de julio de 2017.



	<p>Estadísticas Mensuales.  Fondo de Caja Chica de la Dirección de Administración.  Elaboración de expediente.  Compra de bienes a crédito requeridos por las dependencias del H. Ayuntamiento de Campeche.  Adquisición de bienes y servicios de contado con factura pendiente.  Adquisición de combustible para direcciones de contado con factura pendiente.  Control de Inventarios.  Alta de los Bienes Muebles Adquiridos con otros Recursos.  Alta de los Bienes Muebles Adquiridos por Organismos Descentralizados.  Entrega de información general al Director de Administración (Presupuesto de Nómina, Proyectos, Percepción) y elaboración de informes para Auditoría Interna y Externa.</p>
Secretaría de Coordinación y Planeación del Municipio de Campeche	<p><u>Manual de procedimientos de la Secretaría de Coordinación y Planeación del Municipio de Campeche:</u>  Recibir, revisar, validar y turnar a los responsables la documentación correspondiente a los programas y acciones recibidas de la presidencia municipal.  Recibir la solicitud y elaborar los formatos de movimiento de personal para su autorización.  Adquirir los insumos necesarios para el buen desarrollo de las funciones de la secretaría.  Creación de Proyectos.  Recepción de Proyectos.  Supervisión y revisión de expedientes técnicos.  Solicitar expedientes técnicos de obra a las dependencias ejecutoras, para ingresarlos al SIACAM, para la validación y posterior aprobación de la subsecretaría de Finanzas.  Recibir, revisar y validar los expedientes de obras y darles seguimiento.  Recibir y realizar la documentación comprobatoria ante la instancia correspondiente.  Aprobación de Obras.  Proceso de Solicitud de Pago.  Solicitar expedientes técnicos de obra a las dependencias ejecutoras para ingresarlas al SIIPSO, para la validación y posterior aprobación por la SEDATU.</p>

Fuente: Elaboración propia INDETEC con información de los manuales de procedimientos de Dirección de Obras Públicas, así como de la Dirección de Administración y Calidad, la Secretaría de Coordinación y Planeación, la Tesorería y la Contraloría Municipal.

Cabe señalar que el Fondo para la Infraestructura Social Municipal y de las Demarcaciones Territoriales del Distrito Federal (FISM-DF) se opera mediante los Lineamientos Generales de Operación del FAIS, los cuales se relacionan con la normatividad aplicable al Fondo.

**8. ¿El Ente Público o dependencias municipales ejecutoras, cuenta con una estructura organizacional que le permita producir o generar y entregar o distribuir los bienes y servicios financiados con recursos del Fondo, y alcanzar el logro del Propósito u objetivo del mismo?**

**RESPUESTA: SÍ**

El H. Ayuntamiento de Campeche, para la producción y entrega de bienes y servicios generados con recursos del FISMDF, cuenta con una organización establecida en su Reglamento de Administración Pública Municipal<sup>18</sup>; cuya estructura orgánica de las unidades administrativas relacionadas con los procesos de administración y operación de Fondos Federales, permite producir o generar y entregar los bienes y servicios financiados con recursos del Fondo, y con ello alcanzar el logro del Propósito del Fondo.

Las principales funciones<sup>19</sup> y la estructura orgánica (organigrama)<sup>20</sup> de dichas unidades administrativas del municipio de Campeche son las siguientes:

<sup>18</sup> Oficio No. H. Ayuntamiento/Presidencia17/112 con fecha 18 de julio de 2017

<sup>19</sup> Reglamento de la Administración Pública del Municipio de Campeche recuperado el 11 de agosto de 2017 de <http://smapacampeche.gob.mx/documentos/Leyes/reglamento%20de%20administracion%20publica%20del%20municipio%20de%20campeche.pdf>

La Tesorería es la dependencia encargada de recaudar, distribuir, administrar y controlar las finanzas públicas municipales, contando con las facultades y obligaciones que le imponen la Ley Orgánica de los Municipios del Estado de Campeche, la Ley de Hacienda Municipal y otras leyes y disposiciones de carácter municipal.

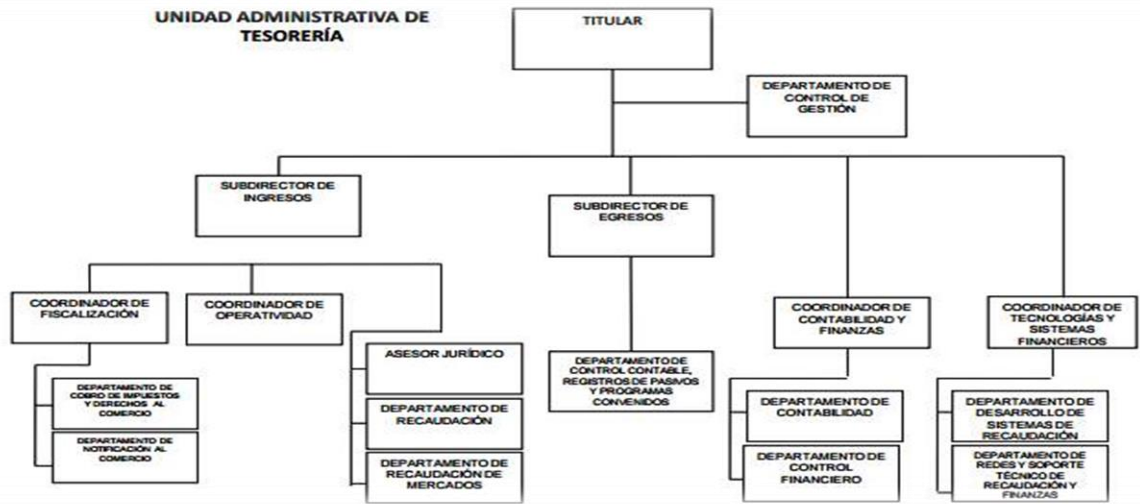

La Dirección de Contraloría es la dependencia municipal encargada de establecer y operar los procedimientos de control y evaluación internos del Ayuntamiento, así como de atender las quejas de la población en contra de los servidores públicos municipales en el cumplimiento de sus obligaciones.

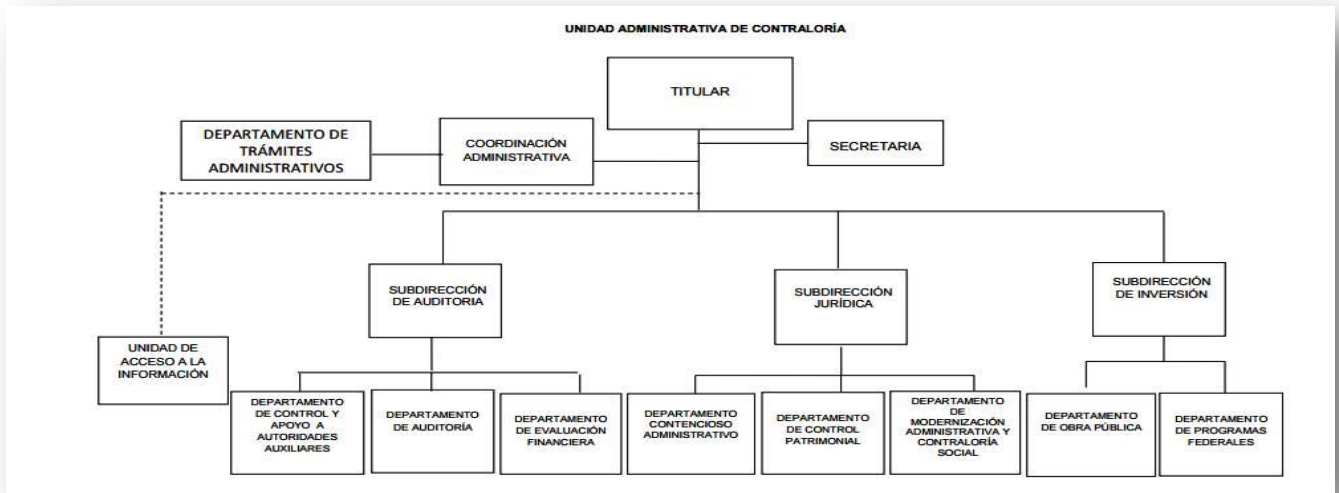

Secretaría de Coordinación y Planeación: Turnar a las dependencias y entidades del H. Ayuntamiento, los asuntos que le sean indicados por el C. Presidente Municipal, así como llevar el seguimiento correspondiente.

<sup>20</sup> Estructura Orgánica de las Unidades Administrativas del H. Ayuntamiento del Municipio de Campeche.

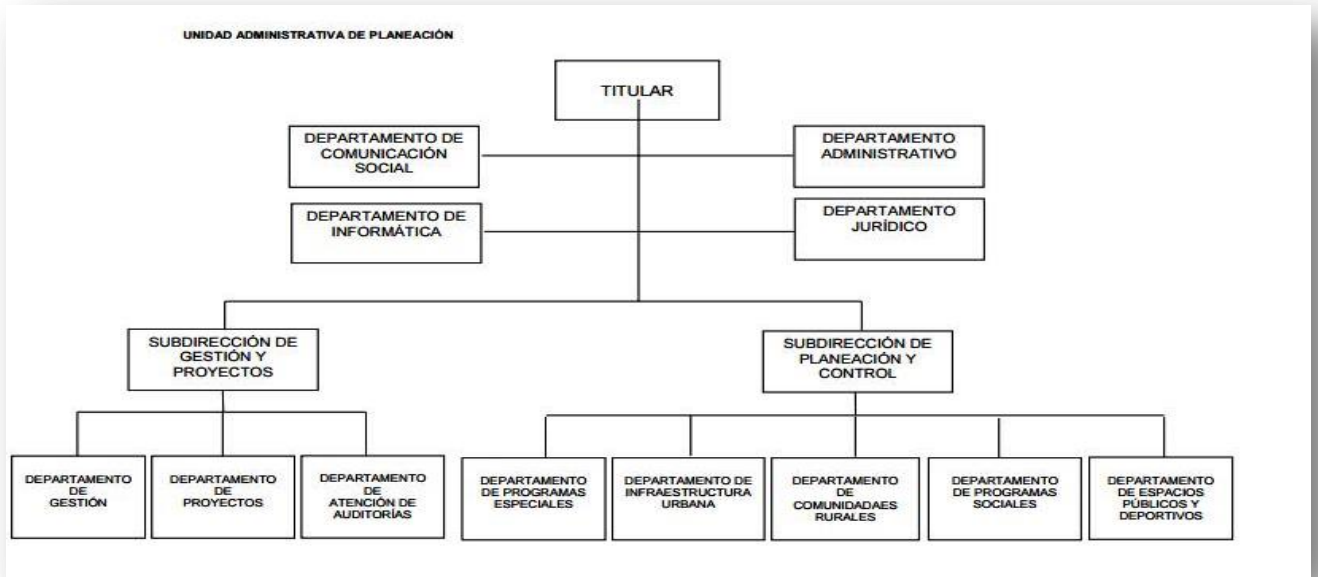

Dirección de Administración y Calidad: Planear, controlar, custodiar y aprovechar al máximo los recursos humanos y materiales propios y prestación de servicios, con los cuales cuenta el Ayuntamiento de Campeche, para poder proporcionar adecuadamente los servicios con la calidad y prontitud que requiere la ciudadanía de este municipio.

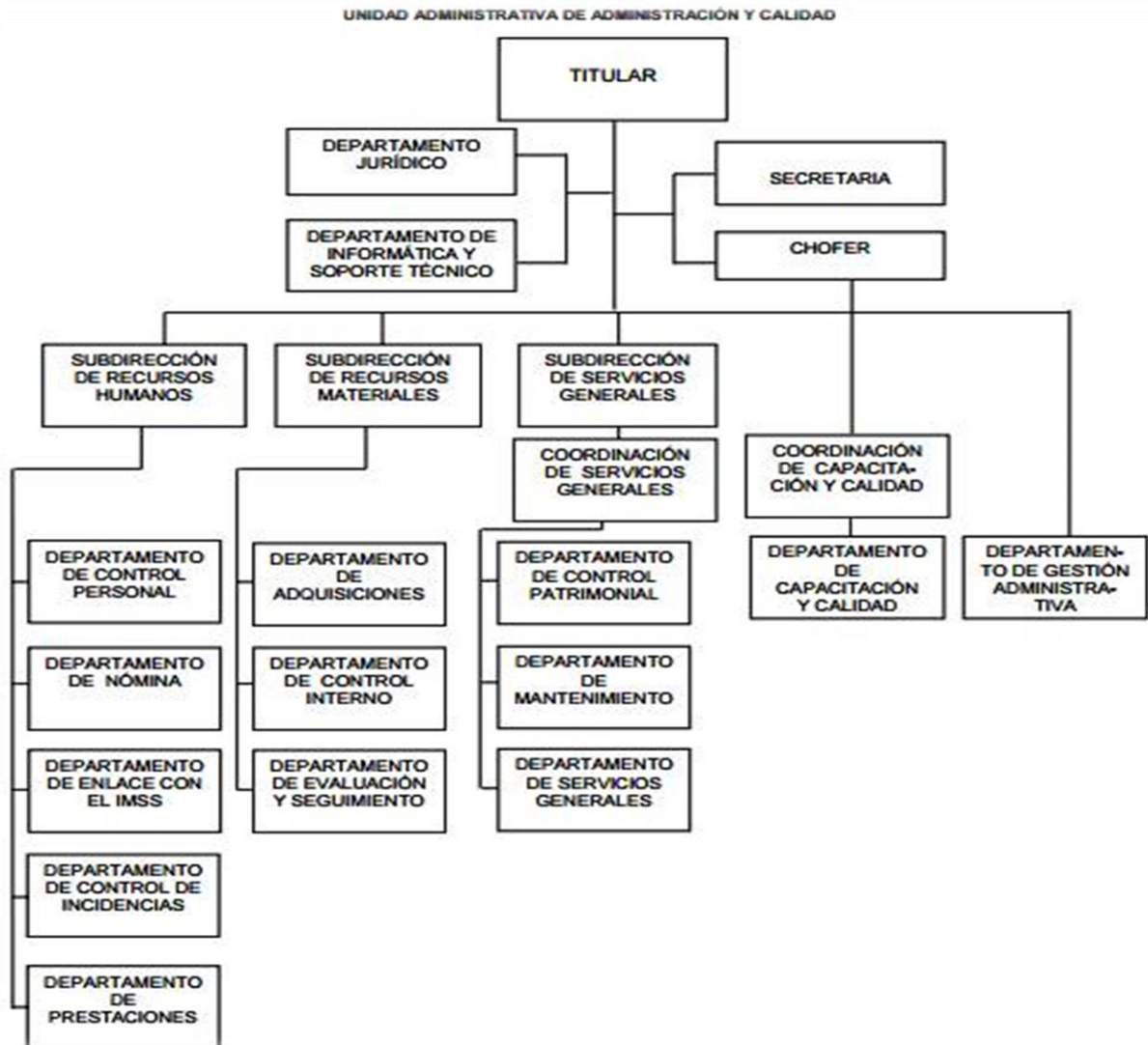

Dirección de Obras Públicas: La Dirección de Obras Públicas Municipales tendrá a su cargo el cumplimiento de los programas de obra pública aprobados por el H. Ayuntamiento.

UNIDAD ADMINISTRATIVA DE OBRAS PÚBLICAS

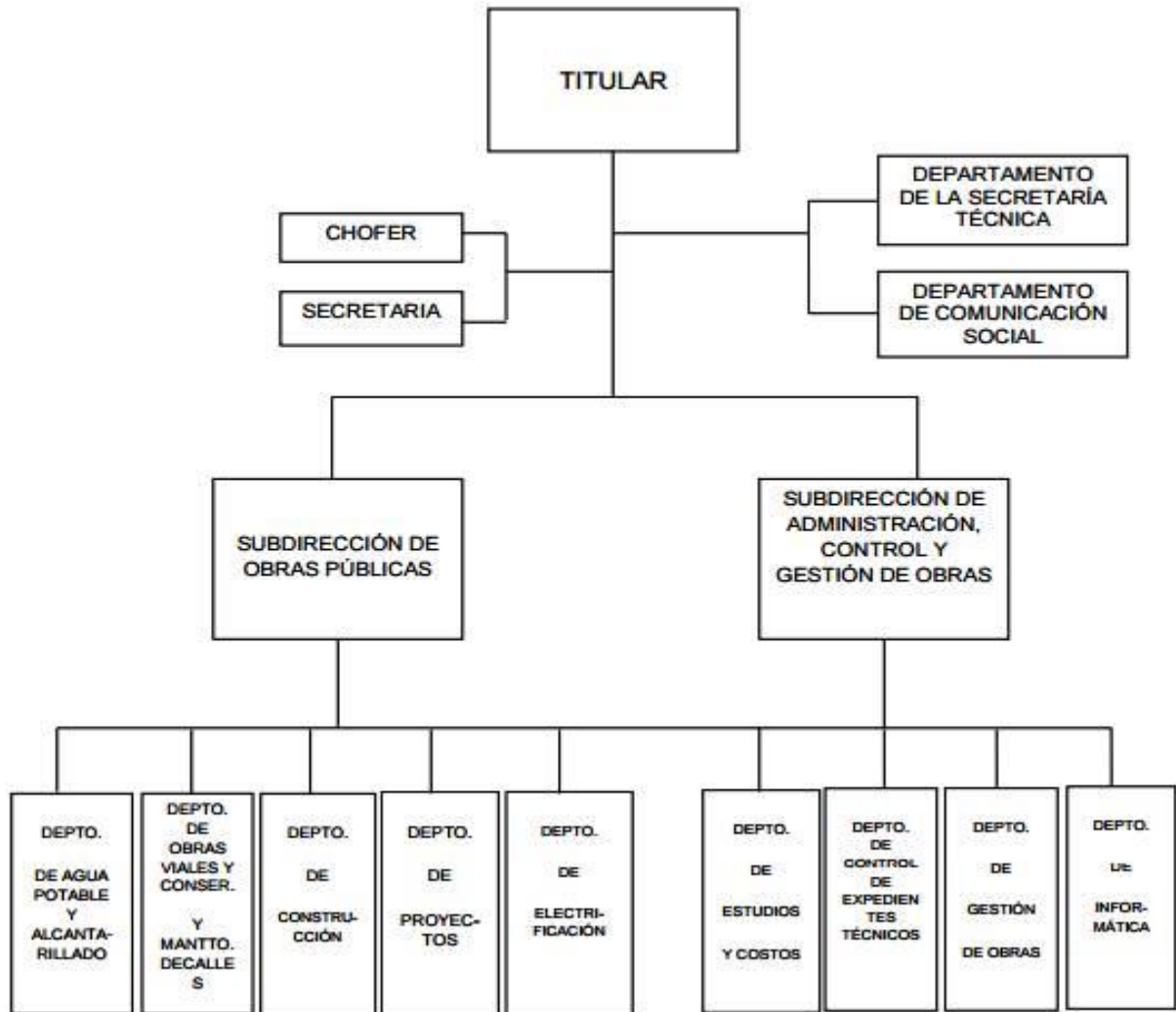

**9. ¿Existe congruencia entre las ROP, el Manual de Organización y/o Procedimientos Municipal, y la normatividad aplicable, con a las actividades y bienes y servicios que se producen con recursos del Fondo y se entregan a los beneficiarios?**

**RESPUESTA: SÍ**

Cada uno de los proyectos realizados con los recursos del Fondo, se llevan a cabo con base en la Ley de Coordinación Fiscal (LCF), y los Lineamientos General de Operación del FAIS, ya que se destinan exclusivamente al financiamiento de obras, acciones sociales básicas e inversiones que beneficien directamente a población que habita en las zonas de atención prioritaria, localidades con alto o muy alto nivel de rezago social o en condición de pobreza extrema, conforme a lo previsto en la Ley General de Desarrollo Social<sup>21</sup>.

De acuerdo con lo anterior, las obras y acciones que se realizaron en el ejercicio fiscal 2016 con los recursos del Fondo, se orientaron a 90 proyectos<sup>22</sup>, de los cuales 80 son directos, 5 son complementarios<sup>23</sup>, 2 Proyectos realizados a través del Programa de Desarrollo Institucional Municipal PRODIM y 3 proyectos de acciones de verificación, seguimiento, y estudios de evaluación de proyectos con base en la normatividad<sup>24</sup>; asimismo, se cuenta con una estructura organizacional y procedimientos para la generación y entrega de los bienes y servicios establecida en los manuales de organización para cada Ente ejecutor de los recursos.

**10. ¿El Ente Público (o dependencias ejecutoras) responsable del Fondo cuenta con procedimientos institucionales sistematizados para determinar la selección de beneficiarios de los bienes y servicios que se financian con recursos del Fondo?**

**RESPUESTA: SÍ**

De acuerdo con los Lineamientos Generales para la Operación del FAIS, los gobiernos locales deben utilizar los recursos para la realización de obras y acciones que atiendan prioritariamente las carencias sociales identificadas en el Informe Anual. Para ello, los gobiernos locales deben incorporar en su plan de desarrollo estatal o municipal, la información contenida en el informe anual, el cual permite identificar qué indicadores de situación de pobreza y rezago social son prioritarios de atender para mejorar el bienestar de las comunidades. De esta manera, se pone especial atención a los polígonos ubicados en los municipios de la Política Pública para la Prevención Social de la Violencia y de la Delincuencia para la realización de proyectos; para ello deberán ajustarse a los criterios de elegibilidad de los presentes Lineamientos, conforme a lo establecido en el artículo 33 de la LCF<sup>25</sup>.

Para la identificación de la población en pobreza extrema, las entidades, municipios y Demarcaciones Territoriales del Distrito Federal deberán utilizar el instrumento vigente, el Cuestionario Único de Información Socioeconómica (CUIS), para la identificación de los beneficiarios de la SEDESOL, con el cual se podrán calcular el bienestar económico de los hogares y personas, a través de la estimación del ingreso, con base en las condiciones socioeconómicas declaradas por los informantes y la cuantificación de las seis carencias definidas por el CONEVAL<sup>26</sup>.

El Ente Público utiliza la Matriz de Inversión para el Desarrollo Social (MIDS)<sup>27</sup>, como herramienta para conocer a qué población tendrá que llevar los recursos necesarios para cubrir sus necesidades prioritarias. En dicha matriz se encuentra entre otras cosas, la siguiente información: los recursos que deberán asignarse por tipo de proyecto, recursos que deberán asignarse por

<sup>21</sup> Estrategia programática del Presupuesto de Egresos de la Federación Ejercicio fiscal 2016 del Ramo 33, recuperado el 11 de agosto de 2017 de

[http://www.pef.hacienda.gob.mx/work/models/PEF/2016/docs/33/r33\\_ep.pdf](http://www.pef.hacienda.gob.mx/work/models/PEF/2016/docs/33/r33_ep.pdf)

<sup>22</sup> Oficio No. H. Ayuntamiento/Presidencia/17/116 del 14 de julio de 2017.

<sup>23</sup> Matriz de Inversión para el Desarrollo Social (MIDS) correspondientes a los proyectos 2016 del Municipio de Campeche del Estado de Campeche.

<sup>24</sup> Acuerdo por el que se Modifica el Diverso por el que se emiten los Lineamientos Generales para la Operación del Fondo de Aportaciones para la Infraestructura Social, Publicado en el Diario Oficial de la Federación el 14 de Febrero de 2014 y sus Modificatorios el 13 de Mayo de 2014 y 12 de Marzo de 2015.

<sup>25</sup> Lineamientos generales para la operación del Fondo de Aportaciones para la Infraestructura Social numeral 2.2, Oficio No H. Ayuntamiento/Presidencia/SP17/113 del 17 de julio de 2017.

<sup>26</sup> Lineamientos generales para la operación del Fondo de Aportaciones para la Infraestructura Social numeral 2.3

<sup>27</sup> Matriz de inversión para el desarrollo social 2016 – información para FISMDF.

regiones y otras asignaciones. Además, se utilizó el Informe anual sobre la situación de pobreza y rezago social 2016, en la cual se pueden observar entre otras cosas, las principales áreas de cobertura, los indicadores sociales y demográficos del Municipio e indicadores de vivienda en principales áreas de cobertura del país, entre otros.

**11. ¿Los mecanismos para la selección de beneficiarios de los bienes y servicios que se financian con recursos del Fondo cumplen con los criterios de elegibilidad establecidos en las Reglas de Operación y/o en la normatividad aplicable?**

**RESPUESTA: SÍ**

De acuerdo con el Decreto por el que se formula la Declaratoria de Zonas de Atención Prioritaria del municipio de Campeche publicado en el Diario Oficial de la Federación el día 27 de noviembre de 2015, para la realización de obras en este tipo de zonas, se destinaron los recursos del FISMDF.

Por tanto, la gestión de los recursos del FISMDF se encuentra debidamente sustentada por los Lineamientos de Operación del Fondo<sup>28</sup>, por la Matriz de Inversión para el Desarrollo Social<sup>29</sup>, y por los estudios de Situación de la Pobreza y Rezago Social<sup>30</sup>, que emiten en conjunto la SEDESOL y el CONEVAL, de conformidad con la LCF y la Ley General de Desarrollo Social.

**12. ¿Cuáles son los Procesos de Gestión que se realizan para la entrega/recepción de los bienes y servicios generados con recursos del Fondo a los beneficiarios?**

**RESPUESTA:**

Respecto al proceso de gestión para la entrega/recepción<sup>31</sup> de los bienes y servicios generados por el Fondo, se encontró que la Dirección de Obras Públicas es la encargada de llevar el control de estas acciones, ya que entre otras cosas elabora junto con el H. Ayuntamiento de Campeche, un Acta llamada Entrega-Recepción de Obra, en la cual se observan características importantes que contribuyen al adecuado manejo de los recursos. En dicha acta<sup>32</sup> se observan los siguientes conceptos:

- ✓ Ramo al que pertenecen los recursos empleados en la obra,
- ✓ El programa y sub programa,
- ✓ Nombre de la obra o proyecto y su modalidad de ejecución,
- ✓ La fecha de inicio y la de terminación,
- ✓ El nombre de la compañía encargada de llevar a cabo la obra o el proyecto, la cual es la misma que realiza la entrega, así como el nombre del representante y su cargo dentro de dicha compañía
- ✓ El nombre de la instancia que recibe el proyecto, el nombre del representante y su cargo.
- ✓ La descripción general del proyecto, y
- ✓ Las fuentes de financiamiento utilizadas para llevar a cabo la obra o proyecto.

De esta manera la unidad administrativa responsable recibe el proyecto o la obra terminada, la cual queda a su cargo para su operación<sup>33</sup>, conservación y mantenimiento.

La Dirección de Administración y Calidad da la autorización<sup>34</sup> para realizar el pago del programa o proyecto, siendo la Tesorería<sup>35</sup> la encargada de pagar al proveedor o contratista.

De acuerdo con la Matriz de Indicadores (MIR) Federal del Fondo, las Actividades van focalizadas al registro de proyectos en diferentes rubros de acción. En el siguiente Cuadro se establecen las Actividades de gestión de la MIR Federal del Fondo.

**Actividades de Gestión en la MIR Federal del Fondo**

Nivel de Desempeño	Resumen Narrativo
--------------------	-------------------

<sup>28</sup> Lineamientos Generales de Operación del FAIS.

<sup>29</sup> Matriz de Inversión para el Desarrollo Social 2016, información para FISMDF.

<sup>30</sup> Informa anual sobre la situación de pobreza y rezago social 2016.

<sup>31</sup> Manual de procedimientos de la Dirección de Obras Públicas.

<sup>32</sup> Acta entrega-recepción de la obra de reconstrucción de la calle Paso de las Águilas entre calle Acceso no me olvides y calle Acceso no me olvides salida de la colonia el Polvorín.

<sup>33</sup> Manual de procedimientos de la Dirección de Obras Públicas.

<sup>34</sup> Manual de procedimientos de la Dirección de Administración y Calidad.

<sup>35</sup> Manual de procedimientos de Tesorería.



Actividad	Capacitación a municipios (actividad transversal a los tres componentes de la Matriz)
	Registro en la Matriz de Inversión para el Desarrollo Social.
	Seguimiento de proyectos (actividad transversal a los tres componentes de la Matriz)

Fuente: Elaboración propia con datos extraídos de la Matriz de Indicadores para Resultados (MIR) Federal del Fondo 2016.

Cabe señalar que las Actividades de la MIR Federal, no representan las gestiones realizadas por el municipio de Campeche para la realización de las acciones (proyectos u obras), por tanto, es recomendable realizar la MIR Municipal adecuada con los procedimientos para la realización de las acciones a nivel de actividad y Componente.

#### Tema IV. Evolución de la Cobertura

### 13. ¿Cómo ha evolucionado la cobertura de atención de beneficiarios de los bienes y servicios que se generan con recursos del Fondo?

#### RESPUESTA:

De acuerdo con la Tabla No. 1 Cobertura Anual de Atención del FISMDF 2015-2016<sup>36</sup>, el grado de eficiencia de cobertura anual para el año 2015 fue del 78 por ciento, mientras que para el año 2016 ésta disminuyó en un 20 por ciento, con un 58% en la eficiencia de la cobertura, lo cual significa que se beneficia a un menor número de personas en las localidades.

**Tabla No. 1 Cobertura Anual de Atención del FISMDF 2015-2016.**

Año	Población Potencial (PP)	Población Objetivo (PO)	Población Atendida (PA)	Descripción de la Población	Cobertura (PA/PP)*100	Eficiencia de cobertura (PA/PO)*100
2015	38	38	30	Localidades	78%	78%
2016	38	38	22	Localidades	58%	58%

Fuente: Oficio No. H. Ayuntamiento/Presidencia17/116 con fecha del 14 de julio de 2017.

Además se desarrolló la siguiente fórmula de variación porcentual anual de la cobertura (VCA) en la que se comparan ambos ejercicios fiscales 2015 y 2016, donde se observa la disminución de la cobertura de atención del FISMDF en un 26.67%, tal como se observa en la siguiente fórmula.

VCA:  $((\text{Cobertura 2016} / \text{Cobertura 2015}) - 1) * 100 = ((22 / 30) - 1) * 100 = -26.67\%$

### 14. ¿La población atendida corresponde a los beneficiarios o área de enfoque que efectivamente recibieron y utilizan los bienes y servicios asociados al Fondo?

#### RESPUESTA: SÍ

De acuerdo con el artículo 33 de la Ley de Coordinación Fiscal, las aportaciones federales que con cargo al Fondo de Aportaciones para la Infraestructura Social reciban las entidades, los municipios y las demarcaciones territoriales, se destinarán exclusivamente al financiamiento de obras, acciones sociales básicas y a inversiones que beneficien directamente a población en pobreza extrema, localidades con alto o muy alto nivel de rezago social conforme a lo previsto en la Ley General de Desarrollo Social, y en las zonas de atención prioritaria.

Así, los recursos con los que cuente el Fondo para la Infraestructura Social Municipal y de las Demarcaciones Territoriales del Distrito Federal, deberán destinarse a los siguientes rubros: agua potable, alcantarillado, drenaje y letrinas, urbanización, electrificación rural y de colonias pobres, infraestructura básica del sector salud y educativo, mejoramiento de vivienda, así como mantenimiento de infraestructura, conforme a lo señalado en el catálogo de acciones establecido en los Lineamientos del Fondo que emita la Secretaría de Desarrollo Social<sup>37</sup>.

<sup>36</sup> Oficio No. H. Ayuntamiento/Presidencia17/116 con fecha del 14 de julio de 2017.

<sup>37</sup> Artículo 33 de la Ley de Coordinación Fiscal



El municipio de Campeche realizó 90 proyectos<sup>38</sup>, destinados a la población en condiciones de pobreza o rezago social (definida como área de enfoque); asimismo, los proyectos se destinaron a los rubros establecidos en la Ley de Coordinación Fiscal, artículo 33 y los Lineamientos Generales de Operación del FAIS; los rubros<sup>39</sup> de los proyectos fueron:

- ✓ Agua y Saneamiento,
- ✓ Asistencia social,
- ✓ Transportes y vialidades,
- ✓ Urbanización,
- ✓ Vivienda, y
- ✓ Otros proyectos

Por lo anterior, se determina que el área de enfoque efectivamente recibió los bienes y/o servicios asociados al Fondo, de acuerdo con la normatividad aplicable.

#### **Tema V. Resultados y Ejercicio de los Recursos**

##### **15. ¿Qué tipo de Proyectos fueron financiados con recursos del Fondo?**

###### **RESPUESTA:**

De acuerdo con la Tabla No. 2 Proyectos Municipales Financiados con Recursos del FISMDF<sup>40</sup>, los recursos fueron invertidos en un total de 90 proyectos, los cuales de acuerdo con el desglose que a continuación se detalla, la mayoría de los proyectos fueron de incidencia directa, con una aportación del 89 por ciento del total.

<b>TABLA No. 2 PROYECTOS MUNICIPALES FINANCIADOS CON RECURSOS DEL FISMDF</b>		
<b>FISM: TIPO DE PROYECTOS</b>	<b>Cantidad</b>	<b>%</b>
Proyectos de Incidencia Directa	80	89%
Proyectos de Incidencia Complementaria o Especiales	5	6%
Recursos del FISM destinados para realizar acciones de verificación, seguimiento, y estudios de evaluación de proyectos	3	3%
Proyectos realizados a través del Programa de Desarrollo Institucional Municipal PRODIM	2	2%
<b>Suma</b>	<b>90</b>	<b>100%</b>

Fuente: Oficio No. H. Ayuntamiento/Presidencia17/116 del 14 de julio de 2017.

Cabe hacer la aclaración de que en la Matriz de Inversión para el Desarrollo Social (MIDS) en el apartado de consultar proyectos, sólo aparecen los proyectos correspondientes a obra pública (85), por lo que los otros cinco proyectos correspondientes a indirectos (3) y PRODIM (2)<sup>41</sup> sólo se reflejan en el Portal Aplicativo de la SHCP (PASH)<sup>42</sup>.

##### **16. Completar y analizar la siguiente Tabla de acuerdo con la información capturada en el SFU nivel Proyecto, por parte del Municipio.**

###### **RESPUESTA:**

De acuerdo con la Tabla No. 3 Proyectos Realizados en el Municipio con Recursos del FISMDF 2015-2016<sup>43</sup>, para el año 2015 se realizaron un total de 27 proyectos de obra pública, de los cuales el 52% fue invertido en proyectos de agua y saneamiento; mientras que para el año 2016 se efectuaron 90, siendo los proyectos en vivienda con un 56% los que más se realizaron. La información por proyecto se desglosa a continuación.

<b>Tabla No. 3 Proyectos Realizados en el Municipio con Recursos del FISM 2015</b>		
<b>Clasificación del Proyecto</b>	<b>Proyectos Realizados</b>	<b>Tipo de Contribución del Proyecto</b>

<sup>38</sup> Matriz de Inversión para el Desarrollo Social (MIDS) 2016 Información FISMDF.

<sup>39</sup> Informes sobre la Situación Económica, las Finanzas Públicas y la Deuda Pública a nivel proyecto 2016.

<sup>40</sup> Oficio No. H. Ayuntamiento/Presidencia17/116 del 14 de julio de 2017.

<sup>41</sup> Ídem.

<sup>42</sup> Informes sobre la Situación Económica, las Finanzas Públicas y la Deuda Pública a nivel proyectos del cuarto trimestre 2016.

<sup>43</sup> Oficio No. H. Ayuntamiento/Presidencia17/116 del 14 de julio de 2017

	Cantidad	%	Directa	Complementaria o Especial
Asistencia Social	0	0%	0	0
Urbanización	4	15%	2	2
Agua y Saneamiento	14	52%	14	0
Salud	1	4%	1	0
Vivienda	8	30%	8	0
Educación	0	0%	0	0
Otros Proyectos	0	0%	0	0
<b>TOTAL</b>	<b>27</b>	<b>100</b>	<b>25</b>	<b>2</b>

**Proyectos Realizados en el Municipio con Recursos del FISM 2016**

Clasificación del Proyecto	Proyectos Realizados		Tipo de Contribución del Proyecto	
	Cantidad	%	Directa	Complementaria o Especial
Asistencia Social	0	0%	0	0
Urbanización	7	8%	2	5
Agua y Saneamiento	28	31%	28	0
Salud	0	0%	0	0
Vivienda	50	56%	50	0
Educación	0	0%	0	0
Otros Proyectos	5	6%	0	5
<b>TOTAL</b>	<b>90</b>	<b>100%</b>	<b>80</b>	<b>10</b>

Fuente: Oficio No. H. Ayuntamiento/Presidencia17/116 del 14 de julio de 2017.

La información antes presentada difiere de los Informes sobre la Situación Económica, las Finanzas Públicas y la Deuda Pública a nivel proyecto al cuarto trimestre de 2016, cuya clasificación de los proyectos es la siguiente:

Clasificación del Proyecto	Proyectos Realizados	
	Cantidad	%
Asistencia Social	3	3%
Urbanización	26	29%
Agua y Saneamiento	28	31%
Transportes y vialidades	5	6%
Vivienda	23	26%
Educación	0	0%
Otros Proyectos	5	6%
<b>TOTAL</b>	<b>90</b>	<b>100%</b>

Las diferencias radican en la existencia de proyectos de asistencia social en los informes del PASH, mayor número de proyectos en urbanización (19 proyectos más), menor número de proyectos de vivienda (27 proyectos menos) y una nueva clasificación de proyectos llamada transportes y vialidades (5 proyectos), de tal modo que, el mayor número de proyectos son los de clasificación de agua y saneamiento. De estos proyectos se desconoce su tipo de contribución.

**17. Completar y analizar la siguiente Tabla de acuerdo con el Informe sobre los resultados de la ficha técnica de indicadores “PASH” (Portal Aplicativo de la SHCP).**

**RESPUESTA:**

De acuerdo con la Tabla No. 4 Informe sobre los resultados de la ficha técnica de indicadores “PASH”<sup>44</sup>, se ha podido observar que los indicadores que reporta el municipio de Campeche son del nivel de Actividad, los cuales no son comparables para los ejercicios fiscales 2015 y 2016, debido a que los indicadores son diferentes; sin embargo, se puede observar el seguimiento a tres indicadores de cada año, pero solamente se reportó resultados en dos de ellos: en 2015 los avances de los dos indicadores reportados fueron del 100%; mientras que para 2016, solo uno de los indicadores sobrepasó la meta programada, siendo su avance del 201%, y el otro reporta avance del 95.84%.

<i>Tabla No. 4 Informe sobre los resultados de la ficha técnica de indicadores “PASH”</i>									
<i>FORTAMUN o FISM según corresponda 2015 Municipio de Campeche</i>									
<i>Nivel</i>	<i>Objetivos</i>	<i>Indicadores</i>				<i>Metas programadas</i>		<i>Cierre</i>	
		<i>Denominación</i>	<i>Método de cálculo</i>	<i>Unidad de medida</i>	<i>Tipo</i>	<i>Anual</i>	<i>Al período</i>	<i>Resultado al período</i>	<i>Avance % al período</i>
					<i>Dimensión</i>				
Actividad	Registro de otros proyectos	Número de otros proyectos registrados en el SFU	Sumatoria del número de otros proyectos registrados en el SFU	Proyecto	Gestión-Eficacia-Trimestral	21	21	100	100
Actividad	Registro de proyectos de infraestructura para la urbanización	Número de proyectos registrados en el SFU de infraestructura para la urbanización	Sumatoria de proyectos registrados en el SFU de infraestructura para la urbanización	Proyecto	Gestión-Eficacia-Trimestral	3	3	100	100
Actividad	Infraestructura para la urbanización	Número de proyectos registrados en el SFU de caminos rurales	Sumatoria de proyectos registrados en el SFU de caminos rurales	Proyecto	Gestión-Eficacia-Trimestral	0	0	N/A	N/A
<i>FORTAMUN o FISM según corresponda 2016 Municipio de Campeche</i>									
<i>Nivel</i>	<i>Objetivos</i>	<i>Indicadores</i>				<i>Metas programadas</i>		<i>Avance</i>	
		<i>Denominación</i>	<i>Método de cálculo</i>	<i>Unidad</i>	<i>Tipo</i>	<i>Anual</i>	<i>Al</i>	<i>Result</i>	<i>Ava</i>

<sup>44</sup> El Cuadro se construyó a partir de información definitiva para los dos periodos, consultada de la información de gabinete y de la página de transparencia del municipio (<http://municipiocampeche.mx/transparencia/articulo-5---ley-de-transparencia-y-acceso-a-la-informacion-publica-.html>); asimismo se puede observar en el portal de internet de la SHCP: [http://finanzaspublicas.hacienda.gob.mx/es/Finanzas\\_Publicas/Informes\\_al\\_Congreso\\_de\\_la\\_Union](http://finanzaspublicas.hacienda.gob.mx/es/Finanzas_Publicas/Informes_al_Congreso_de_la_Union).

				de	Dimensión		período	ado al período	nce % al período
				medida	Frecuencia				
Actividad	Registro en la Matriz de Inversión para el Desarrollo Social	Porcentaje de proyectos de contribución directa registrados en la MIDS	(Sumatoria de proyectos de contribución directa registrados en la MIDS al trimestre correspondiente/Sumatoria de proyectos totales registrados en la MIDS al trimestre correspondiente)*100	Porcentaje	Gestión-Eficacia-Trimestral	96	92	95.83	95.84
Actividad		Porcentaje de proyectos Complementarios registrados en la MIDS	(Sumatoria de proyectos complementarios registrados en la MIDS al trimestre correspondiente/Sumatoria de proyectos totales registrados en la MIDS al trimestre correspondiente)*100	Porcentaje	Gestión-Eficacia-Trimestral	3	6	200	201
Actividad		Porcentaje de otros proyectos registrados en la MIDS	(Sumatoria de otros proyectos registrados la MIDS al trimestre correspondiente/Sumatoria de proyectos totales registrados en la MIDS al trimestre correspondiente)*100	Porcentaje	Gestión-Eficacia-Trimestral	0	0	N/A	N/A

Fuente: Elaboración propia con información de los Informes sobre la Situación Económica, las Finanzas Públicas y la Deuda Pública a nivel indicadores cierre definitivos de 2015 y 2016.

Es importante mencionar que existen inconsistencias en el seguimiento y monitoreo de los indicadores, ya que los proyectos registrados en la MIR del Fondo, no coinciden con lo registrado en los informes a nivel de proyecto y las MIDS (véase las preguntas No. 15 y 16); de acuerdo con lo anterior, en el 2016 se registra un total de 85 proyectos en la MIDS y un total de 90 proyectos en el PASH, mientras que en la MIR se reportan un total de 98 proyectos (véase la Tabla anterior); asimismo, la respuesta a la Pregunta No. 16, hace mención al registro de 5 proyectos clasificados como "otros proyectos", mismos que no se reflejan en su respectivo seguimiento y monitoreo al indicador.

**18. ¿Los recursos del Fondo se transfieren en tiempo y forma a las instancias ejecutoras?**

**RESPUESTA: SÍ**

De acuerdo con el artículo 35 de la Ley de Coordinación Fiscal, las entidades deberán entregar a sus respectivos municipios, los recursos que les corresponden conforme al calendario de enteros en que la Federación lo haga a las Entidades, en los términos del último párrafo del artículo 32, el cual menciona que el Fondo se enterará mensualmente en los primeros diez meses del año por

partes iguales a las entidades por conducto de la Federación, y a los municipios a través de las entidades, de manera ágil y directa, sin más limitaciones ni restricciones, incluyendo las de carácter administrativo, que las correspondientes a los fines que se establecen en el artículo 33 de esta Ley.

Así, con base en lo anterior y de conformidad con los oficios de notificación<sup>45</sup> que se refieren, el municipio recibió en tiempo y forma los recursos del Fondo para la Infraestructura Social Municipal y de las Demarcaciones Territoriales del Distrito Federal por la cantidad de \$51'540,645.00, distribuidos entre los meses de enero a octubre por un importe aproximado de \$5'154,065.00 cada uno, conforme al calendario establecido<sup>46</sup>, como se muestra en la siguiente Tabla:

Número de oficio	Fecha	Monto
SF03/SSE/DE/0307/2016	29/01/2016	5,154,065.00
SF03/SSE/DE/0562/2016	29/02/2016	5,154,065.00
SF03/SSE/DE/0668/2016	31/03/2016	5,154,065.00
SF03/SSE/DE/0896/2016	29/04/2016	5,154,065.00
SF03/SSE/DE/1183/2016	31/05/2016	5,154,064.00
SF03/SSE/DE/1455/2016	30/06/2016	5,154,064.00
SF03/SSE/DE/1754/2016	29/07/2016	5,154,064.00
SF03/SSE/DE/1910/2016	31/08/2016	5,154,064.00
SF03/SSE/DE/2180/2016	30/09/2016	5,154,064.00
SF03/SSE/DE/2416/2016	31/10/2016	5,154,065.00
<b>Total</b>		<b>\$51,540,645.00</b>

Fuente: No. Oficio H. Ayuntamiento/Presidencia17/125 con fecha de 14 de julio de 2017.

#### 19. ¿En qué porcentaje el Presupuesto Modificado del Fondo fue pagado?

##### RESPUESTA:

En la Tabla No. 5 Evolución Presupuestaria del Fondo<sup>47</sup>, se puede observar que los recursos del FISMDF aumentaron en 2016 respecto al presupuesto modificado en \$3'284,821.58 respecto al ejercicio fiscal 2015, mientras que el presupuesto pagado aumentó sólo en \$2'778,827.86, lo cual refleja que el Porcentaje de presupuesto pagado en 2015 fue mayor que en 2016, como se observa al comparar las cantidades de recursos modificado y pagado de ambos ejercicios, y en la fórmula debajo de la Tabla desarrollada para el ejercicio fiscal de 2016 cuyo Porcentaje de presupuesto pagado es de 99.02%, mientras que para 2015 el resultado es del 100%.

**Tabla No. 5 Evolución Presupuestaria del Fondo**

Ejercicio Fiscal Analizado	Autorizado	Modificado	Devengado	Pagado
2015	\$48,287,737.00	\$48,287,737.00	\$48,287,737.00	\$48,287,737.00
2016	\$51,572,558.58	\$51,572,558.58	\$51,066,564.84	\$51,066,564.86

$$\text{Porcentaje de presupuesto pagado} = \left( \frac{\text{Presupuesto pagado}}{\text{Presupuesto modificado}} \right) * 100$$

$$\text{Porcentaje de presupuesto pagado 2016} = \left( \frac{51,066,564.86}{51,572,558.58} \right) * 100 = \mathbf{99.02\%}$$

$$\text{Porcentaje de presupuesto pagado 2015} = \left( \frac{48,287,737.00}{48,287,737.00} \right) * 100 = \mathbf{100\%}$$

#### 20. ¿Cuál es el Gasto Esperado de acuerdo con las Metas Logradas?

##### RESPUESTA:

<sup>45</sup> No. Oficio H. Ayuntamiento/Presidencia17/125 con fecha de 14 de julio de 2017.

<sup>46</sup> Acuerdo del Ejecutivo del Estado por el que se determina el cálculo, la fórmula, su metodología, así como el calendario de esteros correspondiente al Fondo para la Infraestructura Social Municipal y de las Demarcaciones Territoriales del Distrito Federal (FISMDF), ejercicio fiscal 2016, a distribuir a los municipios del Estado de Campeche, publicado en Diario Oficial del Estado de Campeche el 29 de Enero de 2016.

<sup>47</sup> Oficio No. H. Ayuntamiento/Presidencia17/125 del 14 de julio de 2017.

$$\text{Gasto esperado de acuerdo con las Metas Logradas} = \frac{\text{Gasto Pagado} \times \text{Metas Logradas en el SFU}}{\text{Metas Programadas en el SFU}}$$

$$\text{Gasto esperado de acuerdo con las Metas Logradas} = \frac{\$51,066,564.86 \times 2}{3} = \underline{\underline{\$ 34,044,376.57}}$$

En la Matriz de Indicadores para Resultados (MIR), sólo se le dio seguimiento a dos Actividades, de las cuales se programaron tres metas, cumpliéndose solamente dos de ellas en 2016, (Tabla No. 4 Informe sobre los resultados de la ficha técnica de indicadores “PASH” de la pregunta 17); asimismo, se pagó \$51'066,564.86 (Véase el Cuadro N° 5 Evolución Presupuestario de la respuesta a la pregunta 19).

Con base en la fórmula establecida en los Términos de Referencia (TdR) y la información del gasto pagado, las metas programadas y las metas logradas, el gasto esperado respecto a las metas fue de \$ 34'044,376.57, ya que se cumplió sólo con dos de las tres metas programadas, por tanto el gasto esperado de acuerdo con las metas programadas fue inferior respecto al gasto pagado.

## **Tema VI. Conclusiones**

### **Tema I. Características del Fondo**

El sustento jurídico para la aplicación del Fondo para la Infraestructura Social Municipal y de las Demarcaciones Territoriales del Distrito Federal, se encuentra en la Ley de Coordinación Fiscal en sus artículos 32 al 35. De esta manera y de acuerdo con el artículo 32 de la Ley citada, el Fondo se estará entregando en los primeros diez meses del año al Municipio por conducto del Estado, el cual será destinado a los siguientes rubros; agua potable, alcantarillado, drenaje y letrinas, urbanización, electrificación rural y de colonias pobres, infraestructura básica del sector salud y educativo, mejoramiento de vivienda, así como mantenimiento de infraestructura, conforme a lo señalado en el catálogo de acciones establecido en los Lineamientos del Fondo que emita la Secretaría de Desarrollo Social.

### **Tema II. Planeación Estratégica**

La contribución del Fondo para la Infraestructura Social Municipal y de las Demarcaciones Territoriales del Distrito Federal, se encuentra en línea con los objetivos, estrategias y líneas de acción del Plan Nacional 2013-2018, el Plan Estatal de Desarrollo 2015-2021 y el Plan Municipal de Desarrollo Campeche 2015-2018.

Por otra parte, el propósito del Fondo de acuerdo con los objetivos estratégicos es que la población que habita en las zonas de atención prioritaria urbanas, en las localidades con los dos mayores grados de rezago social de cada municipio o que se encuentra en situación de pobreza extrema reducen los rezagos en infraestructura social básica relacionada con las carencias de servicios básicos en la vivienda, calidad y espacios de la vivienda e infraestructura social. Del mismo modo, en la revisión de la información se ha encontrado que existe complementariedad o sinergia con el Programa de Infraestructura Indígena.

### **Tema III. Operación**

Para el proceso de ministración de los recursos del Fondo, se creó un diagrama con los lineamientos establecidos en el manual de normas y procedimientos, el cual muestra cada uno de los pasos requeridos para que los recursos lleguen a su destino y sean aplicados de una manera correcta.

Se encontró que el Ente Público utiliza la Matriz de Inversión para el Desarrollo Social (MIDS), como herramienta para conocer a qué población tendrá que llevar los proyectos a generar con los recursos del Fondo para cubrir sus necesidades prioritarias.

Respecto al proceso de gestión para la entrega/recepción de los bienes y servicios generados por el Fondo, se encontró que la Dirección de Obras Públicas es la encargada de llevar el control de estas acciones, ya que entre otras cosas elabora un Acta llamada Entrega-Recepción de Obra, en la cual se observan características importantes que contribuyen al adecuado manejo de los recursos.

Finalmente, es adecuada la justificación de la producción y entrega de los bienes y servicios generados con recursos del FISM que se encuentra plasmado en el apartado de “justificación” de las fichas técnicas de cada obra, y adicionalmente, se tiene evidencia de la participación de los comités comunitarios en la realización de las obras.

### **Tema IV. Evolución de la Cobertura**

Se observó que la población atendida va de acuerdo con la normatividad aplicable para este Fondo, ya que se apega a lo mencionado en el artículo 33 de la Ley de Coordinación Fiscal, conforme a lo previsto en la Ley General de Desarrollo Social, y en las zonas de atención prioritaria.

En este sentido y de acuerdo con la información revisada, el número de localidades beneficiadas con los recursos del Fondo para el año 2016, fue menor respecto al año anterior en 26.67 por ciento, para quedar en un 58 por ciento en este ejercicio, ya que las localidades atendidas pasaron de 30 a 22 de un año respecto a otro.

#### **Tema V. Resultados y Ejercicio de los Recursos**

Los municipios han recibido los recursos en tiempo y forma, en los términos del último párrafo del artículo 32, el cual señala que el Fondo se enterará mensualmente en los primeros diez meses del año por partes iguales a las entidades por conducto de la Federación, y a los municipios a través de las entidades. De esta manera y de conformidad con los oficios de notificación que se revisaron, el municipio recibió los recursos del Fondo oportunamente.

Por su parte, según se pudo apreciar en la misma información, se ejercieron en su totalidad los recursos del Fondo y se cumplió al doscientos por ciento con una de las tres metas programadas para el ejercicio. Entre los proyectos que se llevaron a cabo con los recursos de este Fondo, se encuentran los de incidencia complementaria o especial, así como los de incidencia directa, siendo estos últimos en los que más se han destinado recursos, pues de los 90 proyectos atendidos, 80 fueron en este rubro.

#### **Conclusión General**

Se observó que el destino de los recursos del FISM-DF es congruente con los conceptos que se señalan en la estrategia programática del Presupuesto de Egresos de la Federación 2016 y la Ley de Coordinación Fiscal; en tanto que los objetivos están alineados con el Plan Nacional de Desarrollo 2013-2018, el Plan Estatal de Desarrollo 2015-2021 y el Plan Municipal de Desarrollo Campeche 2015-2018.

Para el ejercicio fiscal 2016, el presupuesto modificado al municipio de Campeche fue de \$51'572,558.58, del cual se ejerció el 99.02%. Tales recursos se encuentran debidamente sustentados por los Lineamientos de Operación del Fondo<sup>48</sup>, por la Matriz de Inversión para el Desarrollo Social<sup>49</sup>, y por los estudios de Situación de la Pobreza y Rezago Social<sup>50</sup>, que emiten en conjunto la SEDESOL y el CONEVAL.

Por su parte, se advierte que el municipio cuenta con una estructura organizacional que le permite realizar de forma adecuada el manejo de los recursos del Fondo, la cual se puede observar en los diferentes organigramas que son utilizados para dicho fin.

Finalmente advierte, que no se cuenta con una Matriz de Indicadores para Resultados (MIR) municipal del Fondo que se facilite el seguimiento y monitoreo de la gestión y del avance de los proyectos, así como para evaluar los resultados de manera específica en el municipio.

Sirvan las conclusiones del presente informe de evaluación para observar lo dispuesto en el numeral 28 del "Acuerdo por el que se establecen las disposiciones generales del Sistema de Evaluación del Desempeño" que a la letra dice:

"La información de los resultados alcanzados en el cumplimiento de los objetivos y metas y la obtenida de las evaluaciones realizadas en los ejercicios fiscales anteriores y en curso, será un elemento a considerar, entre otros derivados de los diversos sistemas o mecanismos de evaluación, para la toma de decisiones para las asignaciones de recursos y la mejora de las políticas, de los Programas presupuestarios y del desempeño institucional. (...)"

#### **Tema VII. Anexos**

#### **Anexo 1. Análisis de Interno FODA: Fortalezas, Oportunidades, Retos y Debilidades**

FORTALEZAS Y OPORTUNIDADES	No. de Pregunta	
----------------------------	-----------------	--

<sup>48</sup> Lineamientos generales de operación del FAIS.

<sup>49</sup> Matriz de inversión para el desarrollo social 2016, información para FISMDF.

<sup>50</sup> Informe anual sobre la situación de pobreza y rezago social 2016.



1. El FISMDF está regido por la Ley de Coordinación Fiscal artículos 33, 34 y 35.	1	
2. Los beneficiarios del Fondo corresponden a la población que se encuentra en condiciones de pobreza extrema y localidades con alto o muy alto nivel de rezago social conforme a lo previsto en la Ley General de Desarrollo Social.	1	
3. Las acciones que se realizan a través del FISMDF atiende a los lineamientos del FAIS.	1	
4. Se tiene establecido el mecanismo de distribución de los recursos desde la Federación hacia los municipios conforme lo establece el artículo 34 de la LCF.	1	
5. Se identifican las obligaciones en términos de reportes trimestrales al SFU.	1	
<b>RETOS O DEBILIDADES</b>	<b>No. de Pregunta</b>	<b>RECOMENDACIONES</b>
1. No se identificaron retos o debilidades	-	1. No aplica

<b>TEMA: II. Planeación Estratégica</b>		
<b>FORTALEZAS Y OPORTUNIDADES</b>	<b>No. de Pregunta</b>	
1. Se identifica la contribución del Fondo a los objetivos estratégicos del Plan Nacional de Desarrollo 2013-2018, el Plan Estatal de Desarrollo 2015-2021 y el Plan Municipal de Desarrollo Campeche 2015-2018.	2	
2. Se identifica complementariedad del FISMDF con el Programa de Infraestructura Indígena dado que coinciden los beneficiarios.	4	
<b>RETOS O DEBILIDADES</b>	<b>No. De Pregunta</b>	<b>RECOMENDACIONES</b>
1. El municipio de Campeche no tiene una MIR estatal del FISMDF.	3	1. Diseñar una MIR del Fondo en consideración a los bienes y servicios que se producen en el ejercicio correspondiente, así como los objetivos que logran con su recepción, para mejorar y focalizar la gestión interna de las acciones, y así obtener más y mejores resultados.

<b>TEMA: III. Operación</b>		
<b>FORTALEZAS Y OPORTUNIDADES</b>	<b>No. De Pregunta</b>	



1. Se tiene identificado el proceso para la ministración de los recursos del FISMDF.	5	
2. Los expedientes técnicos de las obras financiadas con recursos del FISMDF señalan la justificación en la producción y entrega de las obras.	6	
3. Se consideran los comités comunitarios como partícipes en la realización de las obras financiadas con recursos del FISMDF.	6 bis	
4. Se identifica la estructura organizacional, y manuales de organización y de procedimientos de los principales procesos de administración, operación de las obras financiadas con recursos del FISMDF de cada uno de los entes ejecutores, los cuales son congruentes con la normatividad.	7, 8 y 9	
5. Los mecanismos de selección de beneficiarios del FISMDF cumplen con los criterios de elegibilidad establecidos en la normatividad.	10 y 11	
<b>RETOS O DEBILIDADES</b>	<b>No. De Pregunta</b>	<b>RECOMENDACIONES</b>
1. Los procesos de gestión para la entrega/recepción de los bienes y servicios financiados con recursos del FISMDF son tomados de la MIR Federal.	12	1. Definir los principales procesos para la producción y entrega de los bienes y servicios financiados con recursos del FISM debiendo plasmarse en la MIR Municipal que se elabore del Fondo.

<b>TEMA: IV. Evolución de la Cobertura</b>		
<b>FORTALEZAS Y OPORTUNIDADES</b>	<b>No. De Pregunta</b>	
1. La población atendida que recibió los bienes y servicios del FISMDF corresponde a los beneficiarios que se establecen en la normatividad.	14	
<b>RETOS O DEBILIDADES</b>	<b>No. De Pregunta</b>	<b>RECOMENDACIONES</b>
1. Los porcentajes de cobertura y eficiencia de cobertura presentaron valores inferiores en comparación con el año anterior y la variación porcentual de la cobertura fue negativa.	13	1. Realizar la justificación debida en caso de haber disminución de beneficiarios con respecto al año anterior.

<b>TEMA: V. Resultados y Ejercicio de los Recursos</b>		
<b>FORTALEZAS Y OPORTUNIDADES</b>	<b>No. De Pregunta</b>	

1. Los recursos del FISMDF fueron transferidos en tiempo y forma al municipio para la realización de las obras durante el ejercicio 2016.	18	
<b>RETOS O DEBILIDADES</b>	<b>No. De Pregunta</b>	<b>RECOMENDACIONES</b>
1. Existe inconsistencias de la clasificación de proyectos realizados con recursos del FISMDF emitida por el municipio y la señalada en el reporte del PASH.	16	1. Presentar la misma información de forma consistente en todos los formatos que se emitan y los reportes que se realicen.
2. Existen inconsistencias en los proyectos registrados en la MIR del Fondo.	17	2. Definir de manera adecuada las metas programadas en función del cálculo del indicador correspondiente en la MIR Federal, utilizando las MIDS como referencia; asimismo dar el adecuado seguimiento y monitoreo trimestral de cada uno de ellos, homologando los reportes del SFU para mejorar el desempeño del Fondo.
3. No se alcanzó la totalidad de las metas que se establecieron a nivel de actividades de la MIR Federal y el Gasto esperado de acuerdo con las Metas Logradas resultó inferior al gasto pagado del FISMDF.	17 y 20	3. Efectuar el monitoreo y seguimiento correspondiente con la finalidad de asegurar el cumplimiento de las metas al concluir el ejercicio fiscal.
4. El porcentaje de presupuesto pagado en 2016 fue de 99.02%.	19	4. Vigilar la correcta ejecución de los recursos de FISMDF de manera que se cumplan con los calendarios establecidos y en su caso, se emitan la justificación correspondiente.

#### Anexo 2. Aspectos Susceptibles de Mejora por tema evaluado

Aspectos Susceptibles de Mejora	Clasificación				Priorización		
	AE	AI	AID	AIG	Alto	Medio	Bajo
1. Diseñar una MIR del Fondo en consideración a los bienes y servicios que se producen en el ejercicio correspondiente, así como los objetivos que logran con su recepción, para mejorar y focalizar la gestión interna de las acciones, y así obtener más y mejores resultados.	<input type="checkbox"/>				<input type="checkbox"/>		
2. Realizar la justificación debida en caso de haber disminución de beneficiarios con respecto al año anterior.	<input type="checkbox"/>				<input type="checkbox"/>		
3. Presentar la misma información de forma consistente en todos los formatos que se emitan y los reportes que se realicen.	<input type="checkbox"/>				<input type="checkbox"/>		
4. Definir de manera adecuada las metas programadas en función del cálculo del indicador correspondiente en la MIR Federal, utilizando las MIDS como referencia; asimismo dar el adecuado seguimiento y monitoreo trimestral de cada uno de ellos, homologando los reportes del SFU para mejorar el desempeño del Fondo.	<input type="checkbox"/>				<input type="checkbox"/>		
5. Efectuar el monitoreo y seguimiento correspondiente con la finalidad de asegurar el cumplimiento de las metas al	<input type="checkbox"/>				<input type="checkbox"/>		

concluir el ejercicio fiscal.							
6. Vigilar la correcta ejecución de los recursos de FISMDF de manera que se cumplan con los calendarios establecidos y en su caso, se emitan la justificación correspondiente.	<input type="checkbox"/>				<input type="checkbox"/>		

### Anexo 3. Hallazgos

DESEMPEÑO DEL FONDO EN CUANTO A:	
RUTA DE REFERENCIA	HALLAZGO
Cumplimiento de objetivos y metas	Se cumplió con dos de las tres metas programadas a nivel de actividad en la MIR Federal del FISMDF.
Evolución de la cobertura de atención	Disminuyó la eficiencia de cobertura en 20% en 2016 con respecto al ejercicio 2015, mientras que variación porcentual anual de la cobertura fue negativa en 26.67%
Evolución del ejercicio de los recursos	El presupuesto modificado en 2016 aumentó en \$3'284,821.58 con respecto al ejercicio 2015, que representa el 6.8%.
Principales fortalezas encontradas (la más relevante por tema analizado)	Tema 1: Las acciones que se realizan a través del FISMDF atienden a los lineamientos del FAIS.
	Tema 2: Se identifica la contribución del Fondo a los objetivos estratégicos del Plan Nacional de Desarrollo 2013-2018, el Plan Estatal de Desarrollo 2015-2021 y el Plan Municipal de Desarrollo de Campeche 2015-2018.
	Tema 3: Los expedientes técnicos de las obras financiadas con recursos del FISMDF señalan la justificación en la producción y entrega de las obras.
	Tema 4: La población atendida que recibió los bienes y servicios del FISMDF corresponde a los beneficiarios que se establecen en la normatividad.
	Tema 5: Los recursos del FISMDF fueron transferidos en tiempo y forma al municipio para la realización de las obras durante el ejercicio 2016.
Principales retos u oportunidades encontradas (la más relevante por tema analizado)	Tema 1: No se identificó reto u oportunidad.
	Tema 2: El municipio de Campeche no tiene una MIR estatal del FISMDF.
	Tema 3: Los procesos de gestión para la entrega/recepción de los bienes y servicios financiados con recursos del FISMDF son tomados de la MIR Federal.
	Tema 4: Los porcentajes de cobertura y eficiencia de cobertura presentaron valores inferiores en comparación con el año anterior y la variación porcentual de la cobertura fue negativa.

	Tema 5: El porcentaje de presupuesto pagado en 2016 fue de 99.02%.
Aspectos susceptibles de mejora de nivel prioritario (alto) a atender	1. Diseñar una MIR del Fondo en consideración a los bienes y servicios que se producen en el ejercicio correspondiente, así como los objetivos que logran con su recepción, para mejorar y focalizar la gestión interna de las acciones, y así obtener más y mejores resultados.
	2. Realizar la justificación debida en caso de haber disminución de beneficiarios con respecto al año anterior.
	3. Presentar la misma información de forma consistente en todos los formatos que se emitan y los reportes que se realicen.
	4. Definir de manera adecuada las metas programadas en función del cálculo del indicador correspondiente en la MIR Federal, utilizando las MIDS como referencia; asimismo dar el adecuado seguimiento y monitoreo trimestral de cada uno de ellos, homologando los reportes del SFU para mejorar el desempeño del Fondo.
	5. Efectuar el monitoreo y seguimiento correspondiente con la finalidad de asegurar el cumplimiento de las metas al concluir el ejercicio fiscal.
	6. Vigilar la correcta ejecución de los recursos de FISMDF de manera que se cumplan con los calendarios establecidos y en su caso, se emitan la justificación correspondiente.

#### Anexo 4. Fuentes de Información

##### Fuentes Primarias

ACUERDO del ejecutivo del Estado por el que se determina el cálculo, la fórmula, su metodología, así como el calendario de enteros correspondiente al fondo para la infraestructura social municipal y de las demarcaciones territoriales del distrito federal (FISMDF), ejercicio fiscal 2016, a distribuir a los municipios del Estado de Campeche.
ACUERDO por el que se da a conocer a los gobiernos de las entidades federativas la distribución y calendarización para la ministración durante el ejercicio fiscal 2016, de los recursos correspondientes a los Ramos Generales 28 Participaciones a Entidades Federativas y Municipios, y 33 Aportaciones Federales para Entidades Federativas y Municipios.
ACUERDO POR EL QUE SE MODIFICA EL DIVERSO POR EL QUE SE EMITEN LOS LINEAMIENTOS GENERALES PARA LA OPERACIÓN DEL FONDO DE APORTACIONES PARA LA INFRAESTRUCTURA SOCIAL, PUBLICADO EN EL DIARIO OFICIAL DE LA FEDERACIÓN EL 14 DE FEBRERO DE 2014 Y SUS MODIFICATORIOS EL 13 DE MAYO DE 2014 Y 12 DE MARZO DE 2015.
ACUERDO por el que se modifica el diverso por el que se emiten los Lineamientos Generales para la Operación del Fondo de Aportaciones para la Infraestructura Social, publicado el 14 de febrero de 2014 y su modificadorio el 13 de mayo de 2014.
ACUERDO por el que se emiten los Lineamientos generales para la operación del Fondo de Aportaciones para la Infraestructura Social.
MIR federal FISM 2016.
Informes sobre la Situación Económica, las Finanzas Públicas y la Deuda Pública 2016, Gestión De Proyectos, informe Definitivo.
Informes sobre la Situación Económica, las Finanzas Públicas y la Deuda Pública 2016, Indicadores, informe Definitivo.
Informes sobre la Situación Económica, las Finanzas Públicas y la Deuda Pública 2016, Avance Financiero, Informe Definitivo.
Manual de Normas y procedimientos del ejercicio del Presupuesto 2016

Manual de Normas y procedimientos del ejercicio del Presupuesto 2016, Formato SAIG-01 Oficio de comisión y solicitud de Viáticos y Pasajes.
Manual de Normas y procedimientos del ejercicio del Presupuesto 2016, Formato DAP-01 Solicitud de Autorización de Movimientos de Personal.
Manual de Normas y procedimientos del ejercicio del Presupuesto 2016, Formato DRMyCP-01 Tramite de Solicitud del Registro al Padrón de Proveedores de la Administración Pública Estatal.
Manual de Normas y procedimientos del ejercicio del Presupuesto 2016, Formato DCDA-PC01 Solicitud de Inscripción.
Manual de Normas y procedimientos del ejercicio del Presupuesto 2016, Formato DSG-01 Orden de Servicio de Conservación Y Mantenimiento.
Manual de Normas y procedimientos del ejercicio del Presupuesto 2016, Formato DII-01 Solicitud para la Adquisición de Equipos de Cómputo y/o Periféricos.
Manual de Normas y procedimientos del ejercicio del Presupuesto 2016, Anexos.
Manual de Normas y procedimientos del ejercicio del Presupuesto 2016, Formato DE-01 Abono a cuenta de cheques.
Manual de Normas y procedimientos del ejercicio del Presupuesto 2016, Contenido.
Manual de Normas y procedimientos del ejercicio del Presupuesto 2016, Presentación.
Manual de Normas y procedimientos del ejercicio del Presupuesto 2016, Capítulo 1 Marco Jurídico.
Manual de Normas y procedimientos del ejercicio del Presupuesto 2016, Capítulo II Normas Generales
Manual de Normas y procedimientos del ejercicio del Presupuesto 2016, Capítulo III Normas Específicas por Capitulo.
Manual de Normas y procedimientos del ejercicio del Presupuesto 2016, Capítulo IV vigilancia de la ejecución del Gasto Público.
Manual de Normas y procedimientos del ejercicio del Presupuesto 2016, Capítulo V Información Físico-Financiera de la ejecución del Gasto Público.
Manual de Normas y procedimientos del ejercicio del Presupuesto 2016, Capítulo VI Integración de los estados financieros de egresos.
Manual de Normas y procedimientos del ejercicio del Presupuesto 2016, Capítulo VII Determinación de los momentos contables de Egresos.
Manual de Normas y procedimientos del ejercicio del Presupuesto 2016, Capítulo VIII Transparencia y Difusión de la Información Financiera.
Manual de Normas y procedimientos del ejercicio del Presupuesto 2016, Directorio de Servidores Públicos en Apoyo al Proceso.
Cédula Informativa de Obra y/o Acción, Información mínima requerida para Trámite de aprobación de obras.
Comité de Planeación para el Desarrollo del Municipio,Oficio FISM/16/M/APR002009.
Unidad Administrativa de Obras Pública, Contrato No. HA-UAOP-2016-014.
Consorcio Constructor de China S.A. de C.V., Presupuesto Definitivo.
Consorcio Constructor de China S.A. de C.V., Croquis 1 Definitivos.
Consorcio Constructor de China S.A. de C.V., Números Generadores Definitivos.
SEDESOL, Convocatoria de Asamblea Comunitaria.
Consorcio Constructor de China S.A. de C.V., Reporte Fotográfico obra terminada.
Consorcio Constructor de China S.A. de C.V., Reporte Fotográfico definitivo.
Unidad Administrativa de Obras Públicas Acta de entrega-recepción de Obra.
Informe anual sobre la situación de pobreza y rezago social 2016, Subsecretaría de Planeación, Evaluación y Desarrollo Regional.
COPLADEMUN Acta de la Octava sesión ordinaria.
Secretaría del H. ayuntamiento, Oficio Núm. SHA/AJ-274/2014.
Secretaría del H. ayuntamiento, Oficio Núm. SHA/AJ-1423/2013.

Manual de Organización, Contraloría.
Secretaría del H. ayuntamiento, MEMORANDUM 002/CM/JUR/2014.
Manual de Procedimientos para el sistema Municipal de Quejas, Denuncias y Sugerencias.
Manual de Procedimientos Subdirección de Obras Públicas.
MANUAL DE ORGANIZACIÓN DE LA DIRECCIÓN DE OBRAS PÚBLICAS DEL MUNICIPIO DE CAMPECHE.
Manual de Procedimientos Tesorería.
MANUAL DE ORGANIZACIÓN DE LA TESORERÍA MUNICIPAL DE CAMPECHE.
MANUAL DEL ORGANIZACIÓN DE LA DIRECCIÓN DE ADMINISTRACIÓN Y CALIDAD DEL MUNICIPIO DE CAMPECHE.
REGLAMENTO DE LA ADMINISTRACIÓN PÚBLICA MUNICIPAL DE CAMPECHE.
REGLAMENTO INTERIOR DEL SISTEMA MUNICIPAL DE AGUA POTABLE Y ALCANTARILLADO DE CAMPECHE.
ESTRUCTURA ORGÁNICA DE LAS UNIDADES ADMINISTRATIVAS DEL H. AYUNTAMIENTO DEL MUNICIPIO DE CAMPECHE.
ANEXO I Criterios generales para la identificación de población en situación de pobreza extrema en el marco de los proyectos financiados con recursos del Fondo de Aportaciones para la Infraestructura Social 2016 Catálogo FAIS.
CRITERIOS GENERALES PARA LA ACREDITACIÓN DE BENEFICIO A POBLACIÓN EN POBREZA EXTREMA EN EL MARCO DE LOS PROYECTOS FINANCIADOS CON RECURSOS DEL FONDO DE APORTACIONES PARA LA INFRAESTRUCTURA SOCIAL 2016.
Evaluación del Desempeño del Fondo para la Infraestructura Social Municipal y de las Demarcaciones Territoriales del Distrito Federal "FISM-DF"
Avance Físico y Financiero de Obras y Acciones ejecutadas con Recursos del FISMDF para el Ejercicio 2016.
Proyectos del Municipio de CAMPECHE del Estado de CAMPECHE, Proyectos FISMDF. MIDS

#### Fuentes Secundarias

Estrategia programática del Presupuesto de Egresos de la Federación Ejercicio fiscal 2016 del Ramo 33, recuperado el 11 de agosto de 2017 de: <a href="http://www.pef.hacienda.gob.mx/work/models/PEF/2016/docs/33/r33_ep.pdf">http://www.pef.hacienda.gob.mx/work/models/PEF/2016/docs/33/r33_ep.pdf</a>
--

#### Anexo 5. Formato para la Difusión de los Resultados de las Evaluaciones (CONAC)

1. Descripción de la evaluación	
1.1 Nombre de la evaluación: Evaluación del Desempeño del Fondo para la Infraestructura Social Municipal y de las Demarcaciones Territoriales del Distrito Federal "FISMDF"	
1.2 Fecha de inicio de la evaluación (dd/mm/aaaa): 04/08/2017	
1.3 Fecha de término de la evaluación (dd/mm/aaaa): 31/10/2017	
1.4 Nombre de la persona responsable de darle seguimiento a la evaluación y nombre de la unidad administrativa a la que pertenece:	
Nombre: C.P.C. Ileana del Jesús Richaud Santiesteban	Unidad administrativa: Contraloría
1.5 Objetivo general de la evaluación: Evaluar el desempeño y los resultados de la aplicación de los recursos del FISM-DF correspondientes al año fiscal 2016 incluidos en el Plan Anual de Evaluaciones, con el fin de mejorar la gestión en la entrega de bienes y servicios públicos a la población beneficiaria, optimizar el uso de los recursos y rendir cuentas a la sociedad.	

<p>1.6 Objetivos específicos de la evaluación:</p> <ul style="list-style-type: none"> <li>• Verificar las acciones realizadas mediante el análisis de objetivos y el cumplimiento de metas.</li> <li>• Analizar y reportar la evolución de la cobertura de atención.</li> <li>• Analizar la evolución del ejercicio de los recursos.</li> <li>• Realizar un análisis interno que permita identificar las principales fortalezas, retos y oportunidades, y emitir recomendaciones pertinentes.</li> <li>• Identificar los hallazgos relevantes derivados de la evaluación.</li> <li>• Identificar los principales Aspectos Susceptibles de Mejora (ASM).</li> </ul>
<p>1.7 Metodología utilizada en la evaluación:</p> <p>La metodología de Evaluación del Desempeño, está basada en los términos emitidos por Consejo Nacional de Evaluación de la Política de Desarrollo Social (CONEVAL); y de acuerdo con las necesidades de información evaluativa que requiere este gobierno municipal, fueron adecuados algunos de los temas de análisis.</p>
<p>Instrumentos de recolección de información:</p>
<p>Cuestionarios__ Entrevistas__ Formatos__ Otros <input checked="" type="checkbox"/> Especifique: Gabinete</p>
<p>Descripción de las técnicas y modelos utilizados: análisis valorativo de la información contenida en registros administrativos, bases de datos, evaluaciones, documentos oficiales, documentos normativos y sistemas de información, entre otros; acopiados y enviados como “fuentes de información” por parte de la Unidad de Planeación y Evaluación del Gobierno Municipal, y remitida por esta última a la Instancia Técnica Evaluadora Externa.</p>
<p style="text-align: center;"><b>2. Principales Hallazgos de la evaluación</b></p>
<p>2.1 Describir los hallazgos más relevantes de la evaluación:</p>
<p>Se cumplió con dos de las tres metas programadas a nivel de actividad en la MIR Federal del FIS MDF.</p>
<p>Disminuyó la eficiencia de cobertura en 20% en 2016 con respecto al ejercicio 2015, mientras que variación porcentual anual de la cobertura fue negativa en 26.67%</p>
<p>El presupuesto modificado en 2016 aumentó en \$3, 284,821.58 con respecto al ejercicio 2015, que representa el 6.8%.</p>
<p>Las acciones que se realizan a través del FIS MDF atienden a los lineamientos del FAIS.</p>
<p>Se identifica la contribución del Fondo a los objetivos estratégicos del Plan Nacional de Desarrollo 2013-2018, el Plan Estatal de Desarrollo 2015-2021 y el Plan Municipal de Desarrollo 2015-2018.</p>
<p>Los expedientes técnicos de las obras financiadas con recursos del FIS MDF señalan la justificación en la producción y entrega de las obras.</p>

La población atendida que recibió los bienes y servicios del FISMDF corresponde a los beneficiarios que se establecen en la normatividad.
Los recursos del FISMDF fueron transferidos en tiempo y forma al municipio para la realización de las obras durante el ejercicio 2016.
El municipio de Campeche no tiene una MIR estatal del FISMDF.
Los procesos de gestión para la entrega/recepción de los bienes y servicios financiados con recursos del FISMDF son tomados de la MIR Federal.
Los porcentajes de cobertura y eficiencia de cobertura presentaron valores inferiores en comparación con el año anterior y la variación porcentual de la cobertura fue negativa.
El porcentaje de presupuesto pagado en 2016 fue de 99.02%.
Diseñar una MIR del Fondo en consideración a los bienes y servicios que se producen en el ejercicio correspondiente, así como los objetivos que logran con su recepción, para mejorar y focalizar la gestión interna de las acciones, y así obtener más y mejores resultados.
Definir los principales procesos para la producción y entrega de los bienes y servicios financiados con recursos del FISM debiendo plasmarse en la MIR Municipal que se elabore del Fondo.
Realizar la justificación debida en caso de haber disminución de beneficiarios con respecto al año anterior.
Presentar la misma información de forma consistente en todos los formatos que se emitan y los reportes que se realicen.
Definir de manera adecuada las metas programadas en función del cálculo del indicador correspondiente en la MIR Federal, utilizando las MIDS como referencia; asimismo dar el adecuado seguimiento y monitoreo trimestral de cada uno de ellos, homologando los reportes del SFU para mejorar el desempeño del Fondo.
Efectuar el monitoreo y seguimiento correspondiente con la finalidad de asegurar el cumplimiento de las metas al concluir el ejercicio fiscal.
Vigilar la correcta ejecución de los recursos de FISMDF de manera que se cumplan con los calendarios establecidos y en su caso, se emitan la justificación correspondiente.
2.2 Señalar cuáles son las principales Fortalezas, Oportunidades o Retos, de acuerdo con los temas del Programa, estrategia o instituciones.



2.2.1 Fortalezas:
1. El FISMDF está regido por la Ley de Coordinación Fiscal artículos 33, 34 y 35.
2. Los beneficiarios del Fondo corresponden a la población que se encuentra en condiciones de pobreza extrema y localidades con alto o muy alto nivel de rezago social conforme a lo previsto en la Ley General de Desarrollo Social.
3. Las acciones que se realizan a través del FISMDF atiende a los lineamientos del FAIS.
4. Se tiene establecido el mecanismo de distribución de los recursos desde la Federación hacia los municipios conforme lo establece el artículo 34 de la LCF.
5. Se identifican las obligaciones en términos de reportes trimestrales al SFU.
6. Se identifica la contribución del Fondo a los objetivos estratégicos del Plan Nacional de Desarrollo 2013-2018, el Plan Estatal de Desarrollo 2015-2021 y el Plan Municipal de Desarrollo de Campeche 2015-2018.
7. Se identifica complementariedad del FISMDF con el Programa de Infraestructura Indígena dado que coinciden los beneficiarios.
8. Se tiene identificado el proceso para la ministración de los recursos del FISMDF.
9. Los expedientes técnicos de las obras financiadas con recursos del FISMDF señalan la justificación en la producción y entrega de las obras.
10. Se consideran los comités comunitarios como partícipes en la realización de las obras financiadas con recursos del FISMDF.
11. Se identifica la estructura organizacional, y manuales de organización y de procedimientos de los principales procesos de administración, operación de las obras financiadas con recursos del FISMDF de cada uno de los entes ejecutores, los cuales son congruentes con la normatividad.
12. Los mecanismos de selección de beneficiarios del FISMDF cumplen con los criterios de elegibilidad establecidos en la normatividad.
13. La población atendida que recibió los bienes y servicios del FISMDF corresponde a los beneficiarios que se establecen en la normatividad.
14. Los recursos del FISMDF fueron transferidos en tiempo y forma al municipio para la realización de las obras durante el ejercicio 2016.
2.2.2 Oportunidades: No se identificaron debilidades
2.2.3 Debilidades:
1. El municipio de Campeche no tiene una MIR estatal del FISMDF.
2. Los procesos de gestión para la entrega/recepción de los bienes y servicios financiados con recursos del FISMDF son tomados de la MIR Federal.
3. Los porcentajes de cobertura y eficiencia de cobertura presentaron valores inferiores en comparación con el año anterior y la variación porcentual de la cobertura fue negativa.
4. Existe inconsistencias de la clasificación de proyectos realizados con recursos del FISMDF emitida por el municipio y la señalada en el reporte del PASH.
5. Existen inconsistencias en los proyectos registrados en la MIR del Fondo.
6. No se alcanzó la totalidad de las metas que se establecieron a nivel de actividades de la MIR Federal y el Gasto esperado de acuerdo con las Metas Logradas resultó inferior al gasto pagado del FISMDF.
7. El porcentaje de presupuesto pagado en 2016 fue de 99.02%.
2.2.4 Amenazas: No se identificaron amenazas.
<b>3. Conclusiones y recomendaciones de la evaluación</b>
3.1 Describir brevemente las conclusiones de la evaluación:

<p>Tema I. Características del Fondo</p> <p>El sustento jurídico para la aplicación del Fondo para la Infraestructura Social Municipal y de las Demarcaciones Territoriales del Distrito Federal, se encuentra en la Ley de Coordinación Fiscal en sus artículos 32 al 35. De esta manera y de acuerdo con el artículo 32 de la Ley citada, el Fondo se estará entregando en los primeros diez meses del año al Municipio por conducto del Estado, el cual será destinado a los siguientes rubros; agua potable, alcantarillado, drenaje y letrinas, urbanización, electrificación rural y de colonias pobres, infraestructura básica del sector salud y educativo, mejoramiento de vivienda, así como mantenimiento de infraestructura, conforme a lo señalado en el catálogo de acciones establecido en los Lineamientos del Fondo que emita la Secretaría de Desarrollo Social.</p>
<p>Tema II. Planeación Estratégica</p> <p>La contribución del Fondo para la Infraestructura Social Municipal y de las Demarcaciones Territoriales del Distrito Federal, se encuentra en línea con los objetivos, estrategias y líneas de acción del Plan Nacional 2013-2018, el Plan Estatal de Desarrollo 2015-2021 y el Plan Municipal de Desarrollo 2015-2018.</p> <p>Por otra parte, el propósito del Fondo de acuerdo con los objetivos estratégicos es que la población que habita en las zonas de atención prioritaria urbanas, en las localidades con los dos mayores grados de rezago social de cada municipio o que se encuentra en situación de pobreza extrema reducen los rezagos en infraestructura social básica relacionada con las carencias de servicios básicos en la vivienda, calidad y espacios de la vivienda e infraestructura social. Del mismo modo, en la revisión de la información se ha encontrado que existe complementariedad o sinergia con el Programa de Infraestructura Indígena.</p>
<p>Tema III. Operación</p> <p>Para el proceso de ministración de los recursos del Fondo, se creó un diagrama con los lineamientos establecidos en el manual de normas y procedimientos, el cual muestra cada uno de los pasos requeridos para que los recursos lleguen a su destino y sean aplicados de una manera correcta.</p> <p>Se encontró que el Ente Público utiliza la Matriz de Inversión para el Desarrollo Social (MIDS), como herramienta para conocer a qué población tendrá que llevar los proyectos a generar con los recursos del Fondo para cubrir sus necesidades prioritarias.</p> <p>Finalmente, es adecuada la justificación de la producción y entrega de los bienes y servicios generados con recursos del FISM que se encuentra plasmado en el apartado de “justificación” de las fichas técnicas de cada obra, y adicionalmente, se tiene evidencia de la participación de los comités comunitarios en la realización de las obras.</p>
<p>Tema IV. Evolución de la Cobertura</p> <p>Se observó que la población atendida va de acuerdo con la normatividad aplicable para este Fondo, ya que se apega a lo mencionado en el artículo 33 de la Ley de Coordinación Fiscal, conforme a lo previsto en la Ley General de Desarrollo Social, y en las zonas de atención prioritaria.</p> <p>En este sentido y de acuerdo con la información revisada, el número de localidades beneficiadas con los recursos del Fondo para el año 2016, fue menor respecto al año anterior en 26.67 por ciento, para quedar en un 58 por ciento en este ejercicio, ya que las localidades atendidas pasaron de 30 a 22 de un año respecto a otro.</p>

<p><b>Tema V. Resultados y Ejercicio de los Recursos</b></p> <p>Los municipios han recibido los recursos en tiempo y forma, en los términos del último párrafo del artículo 32, el cual señala que el Fondo se enterará mensualmente en los primeros diez meses del año por partes iguales a las entidades por conducto de la Federación, y a los municipios a través de las entidades. De esta manera y de conformidad con los oficios de notificación que se revisaron, el municipio recibió los recursos del Fondo oportunamente.</p> <p>Por su parte, según se pudo apreciar en la misma información, se ejercieron en su totalidad los recursos del Fondo y se cumplió al doscientos por ciento con una de las tres metas programadas para el ejercicio. Entre los proyectos que se llevaron a cabo con los recursos de este Fondo, se encuentran los de incidencia complementaria o especial, así como los de incidencia directa, siendo estos últimos en los que más se han destinado recursos, pues de los 90 proyectos atendidos, 80 fueron en este rubro.</p>
<p><b>3.2 Describir las recomendaciones de acuerdo a su relevancia:</b></p>
<p>1. Vigilar la correcta ejecución de los recursos de FISMDF de manera que se cumplan con los calendarios establecidos y en su caso, se emitan la justificación correspondiente.</p>
<p>2. Diseñar una MIR del Fondo en consideración a los bienes y servicios que se producen en el ejercicio correspondiente, así como los objetivos que logran con su recepción, para mejorar y focalizar la gestión interna de las acciones, y así obtener más y mejores resultados.</p>
<p>3. Definir de manera adecuada las metas programadas en función del cálculo del indicador correspondiente en la MIR Federal, utilizando las MIDS como referencia; asimismo dar el adecuado seguimiento y monitoreo trimestral de cada uno de ellos, homologando los reportes del SFU para mejorar el desempeño del Fondo.</p>
<p>4. Efectuar el monitoreo y seguimiento correspondiente con la finalidad de asegurar el cumplimiento de las metas al concluir el ejercicio fiscal.</p>
<p>5. Realizar la justificación debida en caso de haber disminución de beneficiarios con respecto al año anterior.</p>
<p>6. Presentar la misma información de forma consistente en todos los formatos que se emitan y los reportes que se realicen.</p>
<p><b>4. Datos de la Instancia evaluadora</b></p>
<p>4.1 Nombre del coordinador de la evaluación: L.C. Angélica Méndez Magaña</p>
<p>4.2 Cargo: Evaluador Técnico</p>
<p>4.3 Institución a la que pertenece: Instituto para el Desarrollo Técnico de las Haciendas Públicas</p>
<p>4.4 Principales colaboradores: Lic. Jorge Antonio Delgado Gutiérrez</p>
<p>4.5 Correo electrónico del coordinador de la evaluación: amendezm@indetec.gob.mx</p>
<p>4.6 Teléfono (con clave lada): 33 3669550</p>
<p><b>5. Identificación del (los) Programa(s)</b></p>
<p>5.1 Nombre del (los) Programa(s) evaluado(s): Fondo para la Infraestructura Social Municipal y de las Demarcaciones Territoriales del Distrito Federal</p>
<p>5.2 Siglas: FISM-DF</p>
<p>5.3 Ente público coordinador del (los) Programa(s): Municipio de Campeche</p>
<p>5.4 Poder público al que pertenece(n) el(los) Programa(s):  Poder Ejecutivo <u>X</u> Poder Legislativo ___ Poder Judicial ___ Ente Autónomo ___</p>
<p>5.5 Ámbito gubernamental al que pertenece(n) el(los) Programa(s):  Federal ___ Estatal ___ Local <u>X</u></p>
<p>5.6 Nombre de la(s) unidad(es) administrativa(s) y de (los) titular(es) a cargo del (los) Programa(s):</p>
<p>5.6.1 Nombre(s) de la(s) unidad(es) administrativa(s) a cargo de (los) Programa(s): Tesorería, Planeación, Obras Públicas, Administración y Calidad, Sistema Municipal de Agua Potable y</p>

Alcantarillado.	
5.6.2 Nombre(s) de (los) titular(es) de la(s) unidad(es) administrativa(s) a cargo de (los) Programa(s) (nombre completo, correo electrónico y teléfono con clave lada):	
Nombre:	Unidad administrativa:
Lic. Edgar Javier Sosa Illescas	Tesorería <a href="mailto:buye36@gmail.com">buye36@gmail.com</a> 981 81 1 12 78
Lic. Gibran Jorge Burad Abud	Planeación <a href="mailto:gibran_burad@hotmail.com">gibran_burad@hotmail.com</a> 01 981 81 11220
Arq. Felipe Antonio Jiménez Silva	Obras Públicas <a href="mailto:fajisi@gmail.com">fajisi@gmail.com</a> 981 82 74163, 981 82 7 41 31
C.P. Roció del Rubí Cruz Carrillo	Administración y Calidad <a href="mailto:c.rocio71@hotmail.com">c.rocio71@hotmail.com</a> 981 81 6 68 50, 981 14 46 479
Arq. Miguel Ángel García Escalante	Sistema Municipal de Agua Potable <a href="mailto:mgarcia.dip1dtto@gmail.com">mgarcia.dip1dtto@gmail.com</a> 981 81 1 05 99
<b>6. Datos de Contratación de la Evaluación</b>	
6.1 Tipo de contratación:	
6.1.1 Adjudicación Directa___ 6.1.2 Invitación a tres___ 6.1.3 Licitación Pública Nacional___ 6.1.4 Licitación Pública Internacional___ 6.1.5 Otro: (Señalar) <u>X</u> <u>Convenio específico de Apoyo y Colaboración Institucional entre el Municipio de Campeche, Campeche y el Instituto para el Desarrollo Técnico de las Haciendas Públicas (INDETEC).</u>	
6.2 Unidad administrativa responsable de contratar la evaluación: Presidencia	
6.3 Costo total de la evaluación: \$150,000.00 (Ciento cincuenta mil pesos 00/100 M.N.)	
6.4 Fuente de Financiamiento : Gasto Corriente	
<b>7. Difusión de la evaluación</b>	
7.1 Difusión en internet de la evaluación: <a href="http://www.municipiocampeche.mx/transparencia">www.municipiocampeche.mx/transparencia</a>	
7.2 Difusión en internet del formato: <a href="http://www.municipiocampeche.mx/transparencia">www.municipiocampeche.mx/transparencia</a>	

**Evaluación del Desempeño del Fondo de Fortalecimiento Municipal**  
**“FORTAMUN”**

**RESUMEN EJECUTIVO**

El Fondo de Aportaciones para el Fortalecimiento de los Municipios y de las Demarcaciones Territoriales del Distrito Federal (FORTAMUN por sus siglas y de aquí en adelante para esta evaluación), es uno de los ocho fondos que integran el Ramo 33 de Aportaciones Federales para Entidades Federativas y Municipios, cuyo objetivo principal se encamina a la satisfacción de los requerimientos del Municipio, dando prioridad al cumplimiento de sus obligaciones financieras, al pago de derechos y aprovechamientos por concepto de agua, descargas de aguas residuales, a la modernización de los sistemas de recaudación locales, mantenimiento de infraestructura, y a la atención de las necesidades directamente vinculadas con la seguridad pública de sus habitantes, de acuerdo con el artículo 37 de la Ley de Coordinación Fiscal (LCF).

El monto del FORTAMUN es equivalente al 2.35% de la Recaudación Federal Participable (RFP) y se distribuye en proporción directa con el número de habitantes de cada entidad federativa. Una vez que las entidades federativas reciben los recursos por parte de la federación, éstas enteran

mensualmente por partes iguales a los Municipios, de manera ágil y directa sin más limitaciones ni restricciones, incluyendo aquellas de carácter administrativo, que las correspondientes a los fines que se establecen en el artículo 37 de la LCF, y en proporción directa con el número de habitantes de cada uno de éstos, de acuerdo con la información estadística más reciente que al efecto emite el Instituto Nacional de Estadística y Geografía.

Para el ejercicio fiscal 2016, el presupuesto a nivel federal de FORTAMUN fue de \$62'218,480,919.00 de los cuales, al estado de Campeche le correspondió, de acuerdo con la LCF, la cantidad de \$462'143,684.00 que en términos porcentuales corresponde a 0.74% del total anual<sup>51</sup>.

Por su parte, al municipio de Campeche y también de acuerdo con la LCF, le correspondió un presupuesto de \$145'342,494.00 que en términos porcentuales corresponde a 31.44% del total destinado al Estado de Campeche, durante el ejercicio 2016.

La evolución de dicho presupuesto para el Municipio de Campeche, fue la siguiente:

<b>Evolución Presupuestaria del FORTAMUN 2015-2016 en el Municipio de Campeche</b>				
<b>Ejercicio Fiscal Analizado</b>	<b>Autorizado</b>	<b>Modificado</b>	<b>Devengado</b>	<b>Pagado</b>
<b>2015</b>	\$138,147,822.00	\$138,147,822.00	\$138,147,822.00	\$ 138,147,822.00
<b>2016</b>	\$145,342,494.00	\$145,342,494.00	\$145,342,494.00	\$ 145,342,494.00

Fuente: Oficio No. P/ 2491/2017 de fecha del 31 julio de 2017 emitido por el H. Ayuntamiento de Campeche.

Como se puede advertir en la tabla anterior, entre el 2015 y el 2016 se observa un incremento del 5.2% en el presupuesto Autorizado y Pagado, ya que no hubo diferencias entre éstos y el presupuesto Modificado y Devengado.

Con relación al destino del gasto, se observa que durante el 2016 los recursos se utilizaron para el pago de obligaciones financieras, y al pago de derechos y aprovechamiento por concepto de agua; en tanto que los resultados de los indicadores de desempeño, registrados en el Sistema del Formato Único (o SFU) del PASH-SHCP, indican que se alcanzaron las metas programadas al 100% a nivel Fin, Propósito, Componente y Actividad.

## **ÍNDICE DE CONTENIDO**

<b>INTRODUCCIÓN</b> .....	285
<b>Tema I. Características del Fondo</b> .....	287
<b>Tema II. Planeación Estratégica</b> .....	288
<b>Tema III. Operación</b> .....	291
<b>Tema IV. Evolución de la Cobertura</b> .....	299
<b>Tema V. Resultados y Ejercicio de los Recursos</b> .....	300
<b>Tema VI. Conclusiones</b> .....	306
<b>Anexos</b> .....	308
<b>Anexo 1. Análisis de Interno FODA que incluye: Fortalezas, Oportunidades, Retos y Debilidades por tema evaluado</b> .....	308
<b>Anexo 2. Aspectos Susceptibles de Mejora por tema evaluado</b> .....	310
<b>Anexo 3. Hallazgos</b> .....	310
<b>Anexo 4. Fuentes de Información (Base de datos de gabinete utilizadas para el análisis en formato electrónico y/o impreso)</b> .....	311
<b>Anexo 5. Formato para la Difusión de los Resultados de las Evaluaciones (CONAC)</b> .....	313

## **INTRODUCCIÓN**

<sup>51</sup>Acuerdo por el que se da a conocer a los gobiernos de las entidades federativas la distribución y calendarización para la ministración durante el ejercicio fiscal 2016, de los recursos correspondientes a los Ramos Generales 28 Participaciones a Entidades Federativas y Municipios, y 33 Aportaciones Federales para Entidades Federativas y Municipios. Recuperado de: [http://dof.gob.mx/nota\\_detalle.php?codigo=5420652&fecha=18/12/2015](http://dof.gob.mx/nota_detalle.php?codigo=5420652&fecha=18/12/2015)

El Fondo de Aportaciones para el Fortalecimiento de los Municipios y de las Demarcaciones Territoriales del Distrito Federal (FORTAMUN por sus siglas y de aquí en adelante para esta evaluación), se destina a la satisfacción de los requerimientos de los gobiernos locales, dando prioridad al cumplimiento de obligaciones financieras, al pago de derechos y aprovechamientos por concepto de agua, descarga de aguas residuales, modernización de los sistemas de recaudación local, mantenimiento de infraestructura y atención de necesidades directamente vinculadas con la seguridad pública de sus habitantes<sup>52</sup>.

Considerando el destino del gasto del FORTAMUN y con la finalidad sujetarse a la evaluación del desempeño a que se refiere el artículo 110 de la Ley Federal de Presupuesto y Responsabilidad Hacendaria, los resultados del ejercicio de estos recursos se evalúan con base en indicadores estratégicos y de gestión, por instancias técnicas independientes de las instituciones que los ejercen, a fin de verificar el cumplimiento de los objetivos a los que se encuentran destinados, conforme a la Ley de Coordinación Fiscal<sup>53</sup>.

Dicha evaluación, de acuerdo con la Ley General de Contabilidad Gubernamental<sup>54</sup>, se sustenta en el Programa Anual de Evaluación 2017 emitido por el H. Ayuntamiento de Campeche, Campeche, y se realizó bajo los Términos de Referencia emitidos como anexo, elaborados por la Contraloría del Municipio.

### **Objetivo General**

Evaluar el desempeño y los resultados de la aplicación de los recursos del FORTAMUN correspondientes al año fiscal 2016, con base en indicadores estratégicos y de gestión, con el fin de mejorar la gestión en la entrega de bienes y servicios públicos a la población beneficiaria, optimizar el uso de los recursos y rendir cuentas a la sociedad.

### **Objetivos Específicos**

- Verificar las acciones realizadas mediante el análisis de objetivos, indicadores y cumplimiento de metas.
- Analizar y reportar la evolución de la cobertura de atención.
- Analizar la evolución del ejercicio de los recursos.
- Realizar un análisis interno que permita identificar las principales fortalezas, retos y oportunidades, y emitir recomendaciones pertinentes.
- Identificar los hallazgos relevantes derivados de la evaluación.
- Identificar los principales Aspectos Susceptibles de Mejora (ASM).

### **Metodología**

De acuerdo con los Términos de Referencia emitidos por la Contraloría del Municipio de Campeche, esta evaluación se realizó bajo la *Metodología de Evaluación del Desempeño*, cuyas características, son las siguientes:

- Implica la valoración de los resultados de la ejecución de los recursos, donde se pretende mostrar el avance en el cumplimiento de los objetivos y metas programadas, con base en la información entregada por los Entes Públicos ejecutores.
- Comprende un “Análisis de Gabinete”, esto es, un análisis valorativo de la información contenida en registros administrativos, bases de datos, evaluaciones, documentos oficiales, normativos y sistemas de información, entre otros, enviados como “fuentes de información”, así como de información pública dispuesta en diferentes páginas de transparencia fiscal y gubernamental.
- Contiene preguntas metodológicas agrupadas en cinco temas, que son:
  - ✓ Tema I. Características del Fondo. Incluye un resumen enfocado a las características del Fondo sujeto de evaluación, que contempla la definición, justificación, población beneficiaria o área de enfoque de los bienes y servicios que se producen y proveen, y la ejecución del gasto.
  - ✓ Tema II. Planeación Estratégica. Analiza la contribución y alineación de las acciones realizadas, con el Plan Nacional de Desarrollo 2013-2018, el Plan Estatal de

<sup>52</sup> Artículo 37 de la Ley de Coordinación Fiscal.

<sup>53</sup> Artículo 49, Fracción V de la Ley de Coordinación Fiscal.

<sup>54</sup> Artículo 79, Capítulo V de la Ley General de Contabilidad Gubernamental.

Desarrollo 2015-2021, y el Plan Municipal de Desarrollo de Campeche 2015-2018; y analiza si existen interrelaciones, complementariedades y/o coincidencias con otros programas municipales, estatales y/o federales.

- ✓ Tema III. Operación. Analiza la normatividad aplicable al Fondo o recurso sujeto de evaluación, que implica los lineamientos de ejecución y operación; así como los documentos organizacionales y de procedimientos aplicables a nivel municipal, para la producción y entrega/recepción de los bienes y servicios a los beneficiarios o áreas de enfoque, que se generan con los recursos del Fondo.
- ✓ Tema IV. Evolución de la Cobertura. Analiza la cobertura de atención entre el año evaluado y el inmediato anterior, respecto a la población potencial, objetivo y atendida.
- ✓ Tema V. Resultados y Ejercicio de los Recursos. Analiza el ejercicio de los recursos en términos de eficacia y eficiencia, y el cumplimiento de metas y objetivos con base en indicadores estratégicos.
- ✓ Tema VI. Conclusiones.

Como parte de los Anexos, la evaluación incluye un análisis FODA sobre las principales fortalezas y oportunidades, debilidades y amenazas identificadas; incorpora y enlista las recomendaciones específicas orientadas a mejorar la gestión y operación de los proyectos y programas determinadas como "Aspectos Susceptibles de Mejora"; los principales hallazgos derivados del análisis de cada tema, en función de los objetivos y finalidades del Fondo o recurso sujeto de evaluación; las fuentes de información utilizadas como evidencia; y el formato de difusión de la evaluación emitido por el CONAC.

#### **Tema I. Características del Fondo**

**En un máximo de dos cuartillas, describir las características del Fondo.**

**RESPUESTA:**

Los recursos del FORTAMUN, de acuerdo con la estrategia programática del Presupuesto de Egresos de la Federación 2016 y en cumplimiento con el artículo 37 de la Ley de Coordinación fiscal, se destinan a la satisfacción de requerimientos del municipio, dando prioridad al cumplimiento de obligaciones financieras, al pago de derechos y aprovechamientos por concepto de agua, descargas de aguas residuales, a la modernización de los sistemas de recaudación locales, mantenimiento de infraestructura, y a la atención de las necesidades directamente vinculadas con la seguridad pública de sus habitantes.

Con la finalidad de describir las características del FORTAMUN en el Municipio de Campeche, de manera clara y directa de acuerdo con los requerimientos de los Términos de Referencia, en el siguiente cuadro de texto se incluyen la Normatividad Aplicable, el Objetivo del FORTAMUN, la Población o área de enfoque Potencial, Objetivo y Atendida, así como la Tipología de Bienes y Servicios realizados.

<b>Cuadro No. 1. Características del FORTAMUN Municipio de Campeche</b>	
<b>Normatividad Aplicable</b>	<ul style="list-style-type: none"> <li>✓ Ley de Coordinación Fiscal. Artículos 33, y 36 a 38.</li> <li>✓ Lineamientos para informar sobre los recursos federales transferidos a las entidades federativas, municipios y demarcaciones territoriales del Distrito Federal, y de operación de los recursos del Ramo General 33.</li> <li>✓ Presupuesto de Egresos de la Federación 2016. Título II del Federalismo, Capítulo Único.</li> <li>✓ Presupuesto de Egresos del Municipio de Campeche 2016.</li> <li>✓ Ley de Ingresos Municipal de Campeche 2016.</li> <li>✓ Acuerdo del ejecutivo del Estado por el que se determina la distribución del Fondo de Aportaciones para el Fortalecimiento de los Municipios y de las demarcaciones territoriales del Distrito Federal. Para el ejercicio fiscal 2016, así como el calendario de ministraciones correspondientes a los Municipios del estado de Campeche-.</li> <li>✓ Acuerdo por el que se da a conocer a los Gobiernos de las Entidades Federativas la Distribución y Calendarización para la Ministración durante el Ejercicio Fiscal 2016, de los Recursos Correspondientes a los Ramos Generales 28 Participaciones a Entidades Federativas y Municipios, y 33 Aportaciones Federales para Entidades Federativas y Municipios.</li> </ul>



<b>Objetivo del FORTAMUN<sup>55</sup></b>	<p>Fin: Contribuir a impulsar el fortalecimiento del federalismo fiscal, para que las Entidades Federativas y Municipios puedan lograr y preservar el equilibrio de sus finanzas públicas, mediante la optimización en la aplicación de los recursos públicos federales transferidos.</p> <p>Propósito: Los municipios y las demarcaciones territoriales del Distrito Federal reciben la transferencia de recursos federales para el fortalecimiento de sus finanzas públicas municipales.</p> <p>Componente: Recursos federales transferidos a los municipios y a las demarcaciones territoriales del Distrito Federal, aplicados en los destinos de gasto establecidos en la Ley de Coordinación Fiscal.</p>
<b>Tipología de Bienes y Servicios<sup>56</sup></b>	<p>Considerando el destino del gasto del FORTAMUN de acuerdo con el art. 37 de la Ley de Coordinación Fiscal, los proyectos prioritarios en donde se aplicó el recurso fueron: Cumplimiento de obligaciones financieras con el 96.75 del total; y pago de derechos y aprovechamiento por concepto de agua con el 3.25% el total.</p>

Fuente: Elaborado por INDETEC con información extraída de la Ley de Coordinación Fiscal Art. 37 y la Matriz de Indicadores para Resultados FORTAMUN 2016.

En cuanto al tema poblacional y de acuerdo con la información revisada, no se determina la población potencial, objetiva y atendida, ya que el 100% de los recursos recibidos por concepto de FORTAMUN, fueron utilizados para satisfacer requerimientos financieros distintos a proyectos de inversión que atiendan a una población o área de enfoque objetivo.

En cuanto al tema financiero y en cumplimiento con artículo 38 de la Ley de Coordinación Fiscal, al Estado de Campeche le correspondió un monto total de \$462'143,684.00 pesos para el ejercicio fiscal 2016 por concepto del FORTAMUN, del cual, al Municipio de Campeche se le transfirieron \$145,342,494.00 pesos<sup>57</sup>, en proporción directa al número de habitantes, de acuerdo con la información estadística contenida en la Encuesta Intercensal 2015 de los Estados Unidos Mexicanos, publicada por el Instituto Nacional de Estadística y Geografía (INEGI).

## Tema II. Planeación Estratégica

### 1. ¿Cuál es la contribución del Fondo a los Objetivos de Desarrollo Nacionales, Estatales y Municipales?

#### RESPUESTA:

La contribución del FORTAMUN a la planeación del desarrollo de los tres ámbitos de gobierno (federal, estatal y municipal), se logra mediante el cumplimiento de los objetivos estratégicos del Fondo, y de acuerdo con el destino del gasto enunciado en el artículo 37 de la LCF.

De acuerdo con lo anterior, objetivos estratégicos del FORTAMUN, según la Matriz de Indicadores para Resultados (MIR), son los siguientes.

<p>Fin: Contribuir a impulsar el fortalecimiento del federalismo fiscal, para que las Entidades Federativas y Municipios puedan lograr y preservar el equilibrio de sus finanzas públicas, mediante la optimización en la aplicación de los recursos públicos federales transferidos.</p>
<p>Propósito: Los municipios y las demarcaciones territoriales del Distrito Federal reciben la transferencia de recursos federales para el fortalecimiento de sus finanzas públicas municipales.</p>
<p>Componente: Recursos federales transferidos a los municipios y a las demarcaciones territoriales del Distrito Federal, aplicados en los destinos de gasto establecidos en la Ley de Coordinación</p>

<sup>55</sup> Resumen narrativo correspondiente a los objetivos estratégicos expresos en la Matriz de Indicadores del FORTAMUN, a nivel federal. Recuperada de: [http://www.transparenciapresupuestaria.gob.mx/es/PTP/Formato\\_Unico](http://www.transparenciapresupuestaria.gob.mx/es/PTP/Formato_Unico)

<sup>56</sup> Avance físico financiero de los proyectos financiados con recursos del FORTAMUN 2016. Informes de la situación económica, las finanzas públicas y la deuda pública, nivel financiero y nivel proyecto. PASH 2016.

<sup>57</sup> Periódico Oficial del Estado de San Francisco de Campeche, 26 de enero de 2016. Acuerdo del Ejecutivo del Estado por el que se determina la distribución del Fondo de Aportaciones para el Fortalecimiento de los Municipios y de las Demarcaciones Territoriales del Distrito Federal Ejercicio Fiscal 2016, así como el calendario de ministraciones correspondientes a los municipios del estado de Campeche.



Fiscal.

En cuanto al destino del gasto en el Municipio de Campeche, los proyectos prioritarios en donde se aplicó el recurso fueron: Cumplimiento de obligaciones financieras con el 96.75 del total; y pago de derechos y aprovechamiento por concepto de agua con el 3.25% el total

Considerando lo anterior, el vínculo que alinea la contribución del FORTAMUN en el Municipio de Campeche con los objetivos de desarrollo expresos en el Plan Nacional de Desarrollo 2013-2018 y Plan Estatal de Desarrollo 2015-2021, se incluye en el siguiente cuadro de texto, en donde se describen los Objetivos, Estrategias y Líneas de Acción, así como los Ejes, Subejos, Líneas Estratégicas y Líneas de Acción, del Plan Municipal de Desarrollo 2015-2018 de Campeche, con el que se vincula.

**Cuadro No. 2 Contribución del FORTAMUN 2016 a los Planes de Desarrollo Nacional, Estatal y Municipal**

PLAN DE DESARROLLO	OBJETIVO	ESTRATEGIAS	LÍNEAS DE ACCIÓN
NACIONAL 2013-2018 <sup>58</sup>	<p><b>Eje II México Incluyente.</b> <b>Objetivo 2.5</b> Proveer un entorno adecuado para el desarrollo de una vida digna.</p> <p><b>Eje IV México Próspero.</b> <b>Objetivo 4.1</b> Mantener la estabilidad macroeconómica del país.</p>	<p><b>Estrategia 2.5.1</b> Transitar hacia un modelo de desarrollo urbano, sustentable e inteligente que procure vivienda digna a los mexicanos.</p> <p><b>Estrategia 4.1.1</b> Proteger las finanzas públicas ante riesgos del entorno macroeconómico.</p> <p><b>Estrategia 4.1.2.</b> Fortalecer los ingresos del sector público.</p>	<p><b>Líneas de acción:</b></p> <p>* Mejorar las condiciones habitacionales y su entorno en coordinación con los gobiernos locales.</p> <p>* Administrar la deuda pública para propiciar de forma permanente el acceso a diversas fuentes de financiamiento a largo plazo y bajo costo.</p> <p>* Revisar el marco del federalismo fiscal para fortalecer las finanzas públicas de las entidades federativas y municipios.</p>
ESTATAL CAMPECHE 2015-2021 <sup>59</sup>	<p><b>Eje: Aprovechamiento de la riqueza</b> <b>Objetivo 6.3.1</b> Crecimiento Sustentable. Impulsar un crecimiento sustentable que preserve nuestro patrimonio natural al mismo tiempo que genere riqueza, competitividad y empleo.</p>	<p><b>Estrategia 6.3.1.3</b> Fomentar el manejo sustentable del agua.</p>	<p><b>Línea de acción 6.3.1.3.4</b> Sanear las aguas residuales con un enfoque integral de cuenca que incorpore a los Ecosistemas costeros y marinos del estado.</p>
	<p><b>Eje: Gobierno eficiente y moderno.</b> <b>Objetivo 6.5.5</b> Fortalecer la hacienda pública estatal y fomentar la corresponsabilidad tributaria</p>	<p><b>Estrategia 6.5.5.1</b> Implementar programas y acciones específicas que favorezcan la ampliación de la capacidad recaudatoria</p>	<p><b>Línea de acción 6.5.5.1.3</b> Mejorar la infraestructura y el equipamiento de las instancias recaudatorias y trabajar en la ampliación de la base de contribuyentes.</p>

<sup>58</sup> Plan Nacional de Desarrollo 2013-2018. Recuperado de: <http://itcampeche.edu.mx/wp-content/uploads/2016/06/Plan-Nacional-de-Desarrollo-PND-2013-2018-PDF.pdf>

<sup>59</sup> Plan Estatal de Desarrollo 2015-2021. Recuperado de: <http://www.campeche.gob.mx/images/plan-est-2015-2021/ejes/ped.pdf>

	entre el estado, los municipios y la ciudadanía.	para el fortalecimiento de la hacienda pública estatal.	
MUNICIPAL CAMPECHE 2015-2018 <sup>60</sup>	<b>Eje y Subeje</b>	<b>Líneas Estratégicas</b>	<b>Líneas de Acción</b>
	<b>Eje 1. Servicios y Obras para Todos.</b> Subeje 1.3 Agua	Mejorar la distribución y la calidad del agua en el municipio de Campeche	<ul style="list-style-type: none"> <li>* Actualizar el registro de usuarios del agua potable y facilitar el acceso de la información de estados de cuenta de los usuarios.</li> <li>* Ampliar los mecanismos de recaudación, facilitando las opciones logísticas del pago.</li> <li>* Dar mantenimiento permanente a la infraestructura de agua potable.</li> </ul>
	<b>Eje 5. Gobierno participativo, Eficiente y Moderno</b> Subeje 5.5 Finanzas sanas	Administrar y controlar las finanzas públicas municipales de forma racional (legal), ordenada y transparente.	<ul style="list-style-type: none"> <li>* Vigilar el estricto cumplimiento de las disposiciones legales en materia fiscal y financiera.</li> <li>* Aprovechar y potenciar las participaciones estatales y federales para el beneficio integral del municipio de Campeche.</li> </ul>

Fuente: Elaborado por INDETEC, con información extraída del Plan Nacional de Desarrollo 2013–2018, Plan Estatal de Desarrollo 2015-2021 y Plan Municipal de Desarrollo Campeche 2015-2018.

## 2. ¿Cuáles son los objetivos estratégicos del Fondo?

### RESPUESTA:

El siguiente cuadro incluye los objetivos estratégicos del FORTAMUN, tomados de la información de la Matriz de Indicadores para Resultados Federal 2016 del Fondo.

**Cuadro No. 3 Objetivos Estratégicos del FORTAMUN 2016**

Nivel de Desempeño	Objetivo <sup>61</sup>
--------------------	------------------------

<sup>60</sup> Plan Municipal de Desarrollo 2015-2018. Recuperado de: <http://www.municipiocampeche.mx/wp-content/PlanMunicipalDeDesarrollo%202015-2018.pdf>

<sup>61</sup> Matriz de Indicadores para Resultados FORTAMUN Federal 2016.

<b>Fin</b>	Contribuir a impulsar el fortalecimiento del federalismo fiscal para que las Entidades Federativas y Municipios puedan lograr y preservar el equilibrio de sus finanzas públicas. Mediante la optimización en la aplicación de los recursos públicos federales transferidos.
<b>Propósito</b>	Los municipios y las demarcaciones territoriales del Distrito Federal reciben la transferencia de recursos federales para el fortalecimiento de sus finanzas públicas municipales.
<b>Componente</b>	Recursos federales transferidos a los municipios y a las demarcaciones territoriales del Distrito Federal, aplicados en los destinos de gasto establecidos en la Ley de Coordinación Fiscal.

Fuente: Elaborador por INDETEC con información extraída de la Matriz de Indicadores para Resultados, Federal, del FORTAMUN 2016.

**3. ¿Con cuáles programas federales, estatales y/o municipales que operan en el Municipio podría existir complementariedad y/o sinergia con los proyectos generados con recursos del Fondo?**

**RESPUESTA: NO APLICA**

En el oficio No. H. Ayuntamiento/Presidencia 17 /121 emitido el 14 de Julio de 2017, se enuncia que los proyectos generados con recurso del FORTAMUN no presentan complementariedad o sinergia con ningún programa a nivel municipal.

**Tema III. Operación**

**4. ¿Cuál es el proceso oficial que opera para la ministración de los recursos del Fondo al Municipio?**

**RESPUESTA:**

En el Manual de Normas y Procedimientos del ejercicio del Presupuesto 2016<sup>62</sup>, se describe el proceso oficial que opera para la ministración de los recursos del Fondo en el municipio de San Francisco de Campeche, mismo que se detalla a continuación:

- La Secretaría (se refiere a la Secretaría de Finanzas), ministra los recursos del FORTAMUN con base en el Acuerdo del ejecutivo del Estado, por el que se determina la distribución del Fondo de Aportaciones para el Fortalecimiento de los Municipios y Demarcaciones Territoriales del Distrito Federal, Ejercicio Fiscal 2016, correspondiente a los Municipios del estado de Campeche;
- Los H. H. Ayuntamientos, aperturan una cuenta bancaria productiva, exclusiva y específica para el manejo de estos recursos, y pueden autorizar y aplicar los rendimientos financieros generados para obras y acciones del FORTAMUN;
- La Secretaría otorga en forma mensual a los H. H. Ayuntamientos los recursos de acuerdo al calendario autorizado y ministraciones de la SHCP;

<sup>62</sup> Manual de Normas y Procedimientos del ejercicio del Presupuesto 2016. Capítulo II. Normas Generales, apartado 2.8 Programas Federalizados, renglón 2.8.1.4 Fondo de Aportaciones para el Fortalecimiento de los Municipios y Demarcaciones del Distrito Federal (FORTAMUN para el caso municipal).

- La Secretaría captura la solicitud de recursos en el SIACAM, para su integración contable y presupuestal;
- Las aportaciones federales con cargo al FORTAMUN que reciben los municipios a través del Estado, se destinan a la satisfacción de sus requerimientos, dando prioridad al cumplimiento de sus obligaciones financieras, al pago de derechos y aprovechamientos por concepto de agua, descargas de aguas residuales, a la modernización de los sistemas de recaudación locales, mantenimiento de infraestructura, y a la atención de las necesidades directamente vinculadas con la seguridad pública de sus habitantes;
- Conforme a la Ley de coordinación Fiscal, los municipios tienen las mismas obligaciones del Fondo para la Infraestructura Municipal y de las Demarcaciones Territoriales del Distrito Federal (FISMDF);
- Proporcionar a la Coordinación General del COPLADECAM por conducto del Estado, la información que sobre la utilización del Fondo de Aportaciones para el Fortalecimiento de los Municipios y Demarcaciones Territoriales del D.F. le sea requerida; y
- Los H. H. Ayuntamientos elaboran el cierre del ejercicio físico y financiero.

A continuación, se presenta un diagrama de flujo que muestra el procedimiento oficial que se realiza para la ministración de los recursos del FORTAMUN al Municipio de Campeche.

**Diagrama de Flujo. Procedimiento Oficial para la Ministración de los Recursos del FORTAMUN al Municipio de San Francisco de Campeche.**

<p><b>SECRETARÍA DE FINANZAS DEL ESTADO DE CAMPECHE</b></p>	<p><b>H. AYUNTAMIENTO DE SAN FRANCISCO DE CAMPECHE</b></p>
---	--

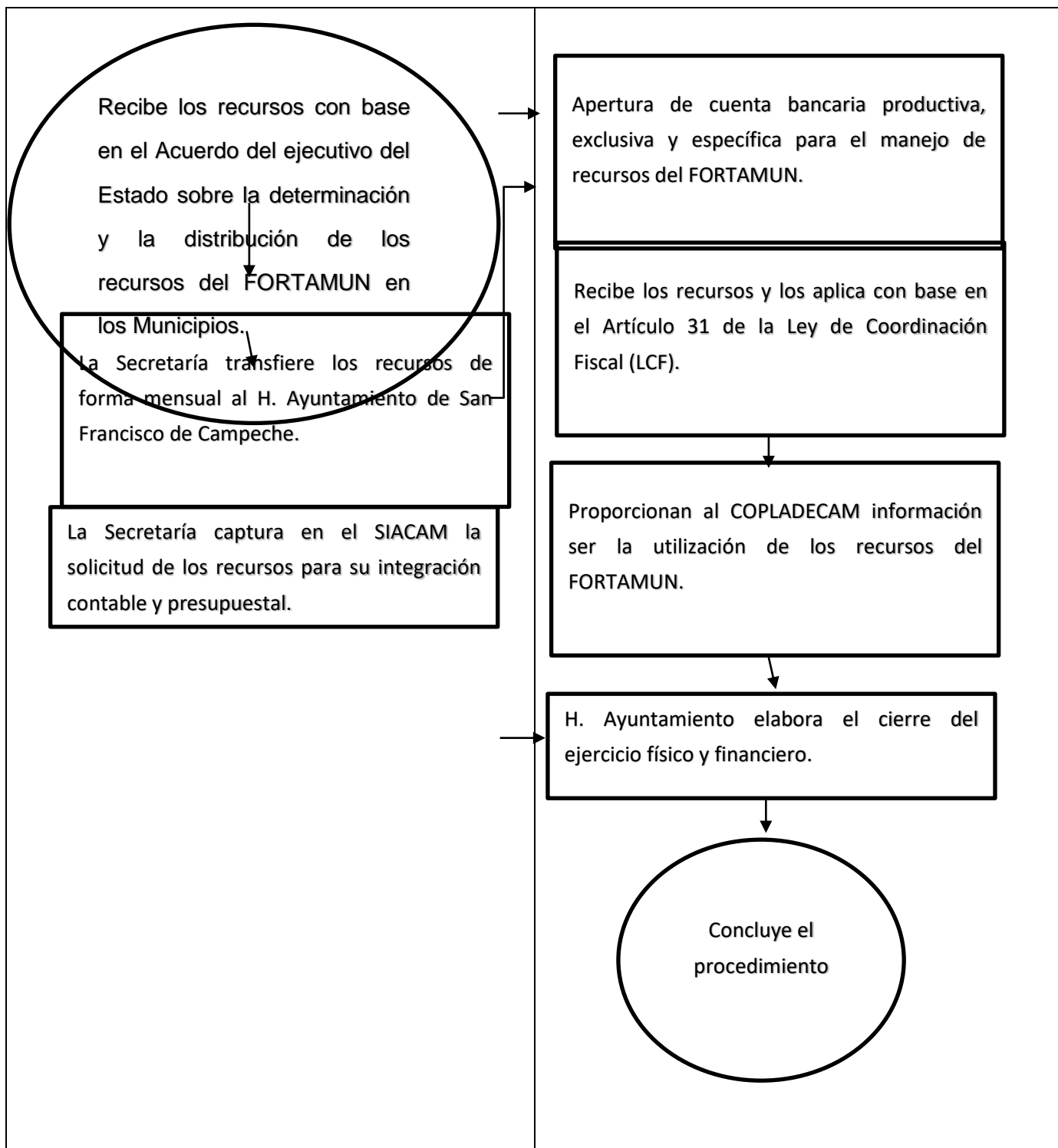

Fuente: Elaborado por INDETEC con información correspondiente al Manual de Normas y Procedimientos del ejercicio del Presupuesto 2016. Pág. 57. Del estado de Campeche. Camp.

5. **¿Se cuenta con estudios diagnósticos que justifiquen la producción y entrega de los bienes y servicios generados con recursos de Fondo?; y en caso afirmativo ¿La justificación es la adecuada?**

**RESPUESTA: NO APLICA**

En el municipio de San Francisco de Campeche no se cuenta con algún estudio diagnóstico en el que se justifiquen la producción y entrega de los bienes y servicios generados con recursos del FORTAMUN, ya que se atiende a lo enunciado en el artículo 37 de la Ley de Coordinación Fiscal (LCF) que establece lo siguiente:

*“Se destinará a la satisfacción de requerimientos, dando prioridad al cumplimiento de sus obligaciones financieras, al pago de derechos y aprovechamientos por concepto de agua, descargas de aguas residuales, a la modernización de los sistemas de recaudación locales, mantenimiento de infraestructura, y a la atención de las necesidades directamente vinculadas con la seguridad pública de sus habitantes”.*<sup>63</sup>

Por tanto, en el formato correspondiente sobre la información de la aplicación de los recursos del FORTAMUN, del reporte trimestral (Enero- Marzo 2016), que envía la Unidad de Planeación mediante el Portal Aplicativo del Sistema de Hacienda (P.A.S.H), se muestra el monto pagado a los servicios de energía eléctrica, servicios financieros y bancarios, servicios de limpieza y manejo de desechos, y deuda pública; con lo que se justifica la aplicación de los recursos con lo enunciado en el artículo 37 de la Ley de Coordinación Fiscal.

**6. ¿El Ente Público responsable (o dependencias ejecutoras) cuenta con un Manual de Organización y/o de Procedimientos de los procesos principales para la administración y operación de proyectos y/o programas, establecidos de manera formal a nivel municipal, en dónde incurren los financiados con recursos del Fondo?**

**RESPUESTA: SÍ**

El H. Ayuntamiento de San Francisco de Campeche, se apega a lo mencionado en el Art. 37 de la Ley de Coordinación Fiscal (LCF), al tiempo que de manera local y considerando el destino del gasto de acuerdo con la citada normatividad, cuenta con manuales de organización de las áreas involucradas, que son: Tesorería Municipal, Contraloría Interna, Dirección de Administración, Dirección de Planeación, Dirección de Obras Públicas, y del Sistema Municipal de Agua Potable y Alcantarillado de Campeche.

El diseño de los manuales incluye la introducción, marco jurídico, principios del manual, objetivos de la dependencia, atribuciones de la dependencia y estructura orgánica; así como la descripción de cada una de las áreas que componen a la dependencia ejecutora<sup>64</sup>.

En estos manuales se determinan las obligaciones y facultades de las áreas que intervienen para la generación de los bienes y servicios en los que el recurso del FORTAMUN incurre; y en donde las áreas involucradas cuentan con el manual de procedimientos correspondiente, en donde se define la metodología para la realización de los procesos necesarios para la generación de los bienes y servicios en los que incurre el recurso del Fondo.

**7. ¿El Ente Público o dependencias municipales ejecutoras, cuenta con una estructura organizacional que le permita producir o generar y entregar o distribuir los bienes y servicios financiados con recursos del Fondo, y alcanzar el logro del Propósito u objetivo del mismo?**

**RESPUESTA: SÍ**

En las siguientes imágenes, se muestran los organigramas en donde se aprecia la estructura orgánica de las dependencias que intervienen en la producción, entrega y distribución de los bienes y servicios que son financiados con recursos del FORTAMUN en el municipio de San Francisco de Campeche, entre las que se encuentran: el H. Ayuntamiento de Campeche, Obras Públicas, Tesorería Municipal y Sistema Municipal de Agua Potable y Alcantarillado de Campeche (SMAPAC). Tal y como se muestra a continuación:

<sup>63</sup> Ley de Coordinación Fiscal. Artículo 37.

<sup>64</sup> Los Manuales se recuperan desde los siguientes links:

[http://www.municipiocampeche.mx/transparencia/files/consejeria\\_juridica/1/manuales/manual\\_organizacion\\_administracion\\_calidad.docx](http://www.municipiocampeche.mx/transparencia/files/consejeria_juridica/1/manuales/manual_organizacion_administracion_calidad.docx)

[http://www.municipiocampeche.mx/transparencia/files/consejeria\\_juridica/1/manuales/manual\\_org\\_planeacion.pdf](http://www.municipiocampeche.mx/transparencia/files/consejeria_juridica/1/manuales/manual_org_planeacion.pdf)

[http://www.municipiocampeche.mx/transparencia/files/consejeria\\_juridica/1/manuales/manual\\_org\\_tesoreria.docx](http://www.municipiocampeche.mx/transparencia/files/consejeria_juridica/1/manuales/manual_org_tesoreria.docx)

[http://www.municipiocampeche.mx/transparencia/files/consejeria\\_juridica/1/manuales/manual\\_org\\_servicios\\_publicos.pdf](http://www.municipiocampeche.mx/transparencia/files/consejeria_juridica/1/manuales/manual_org_servicios_publicos.pdf)



# H. AYUNTAMIENTO DE CAMPECHE 2015 - 2018



Transparencia Municipal | [www.municipiocampeche.mx/transparencia](http://www.municipiocampeche.mx/transparencia)

## ESTRUCTURA ORGANICA

Fecha de Actualización: Diciembre 2015

Fuente:

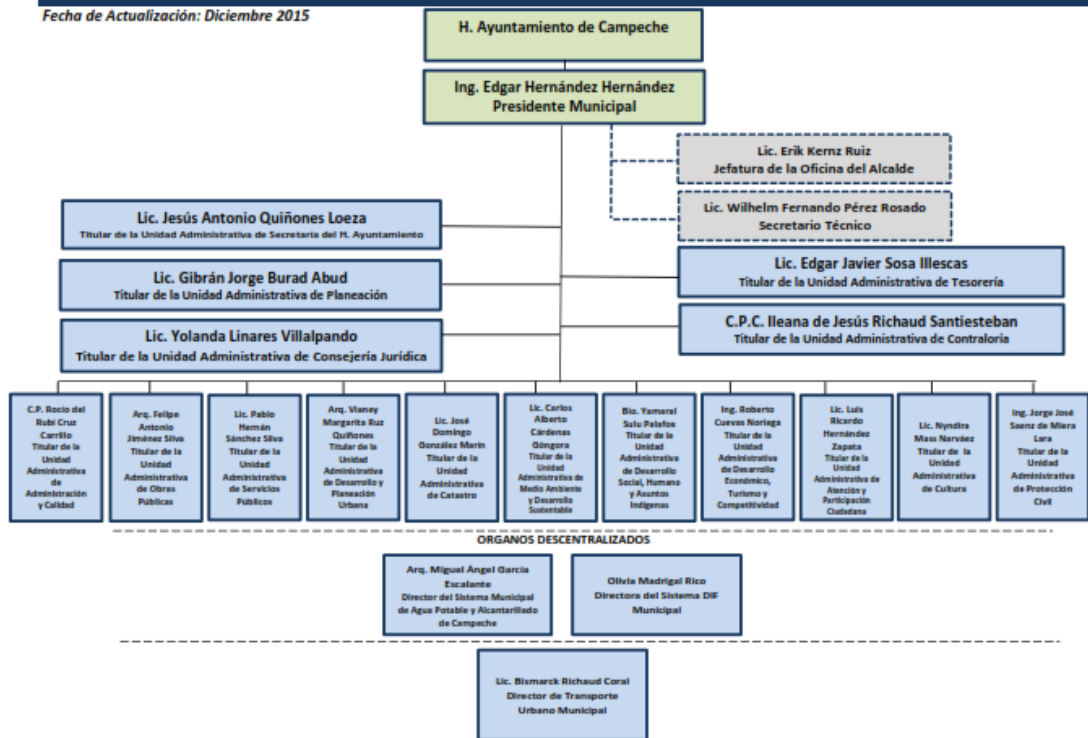

Reglamento de la Administración Pública Municipal. Anexo 2., Estructura Organizacional del H. Ayuntamiento de San Francisco de Campeche.

## Obras Públicas

Fuente: Recuperado del siguiente link:

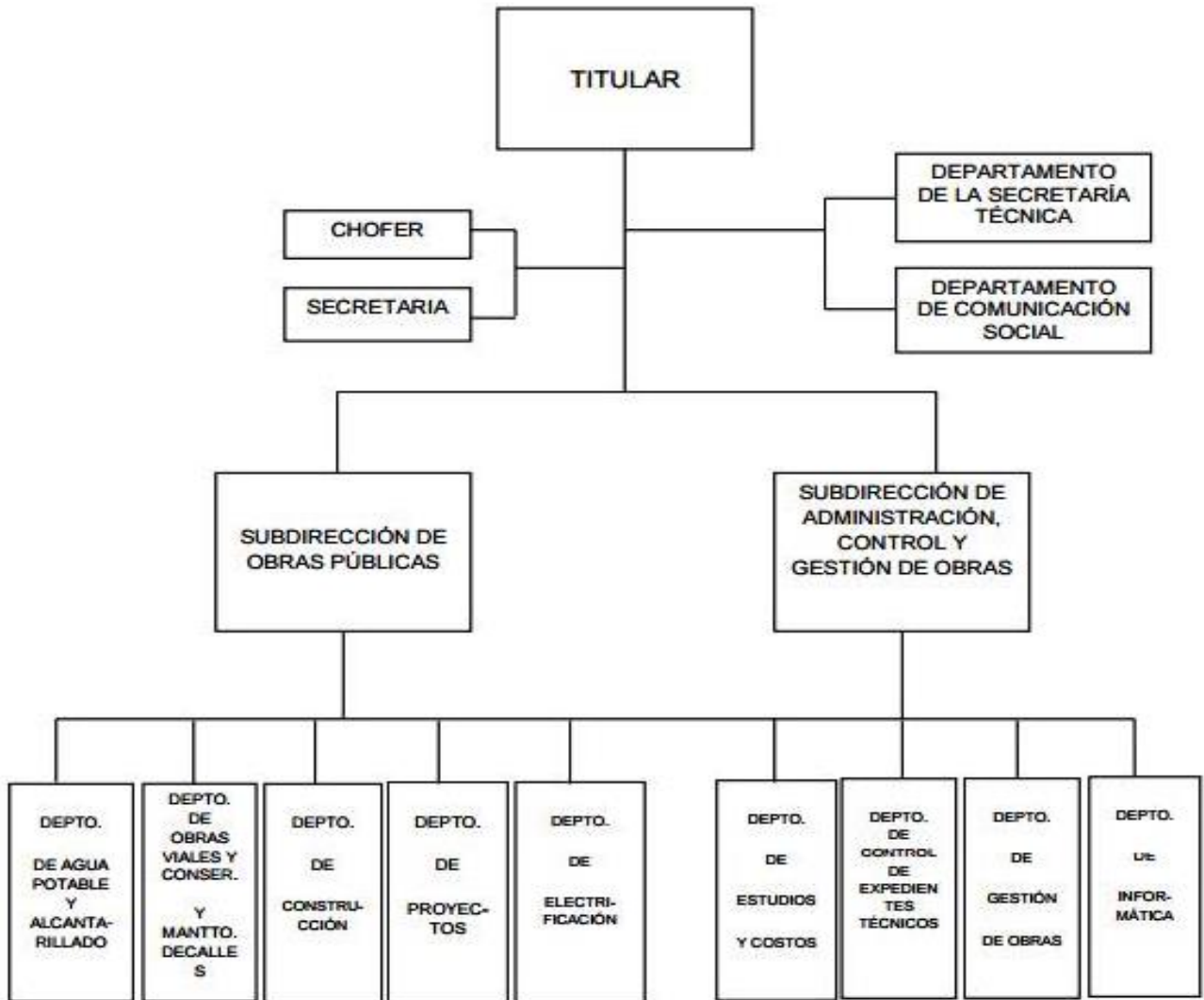

[http://www.municipiocampeche.mx/transparencia/files/consejeria\\_juridica/1/manuales/manual\\_org\\_obras\\_publicas.pdf](http://www.municipiocampeche.mx/transparencia/files/consejeria_juridica/1/manuales/manual_org_obras_publicas.pdf)



## Tesorería Municipal

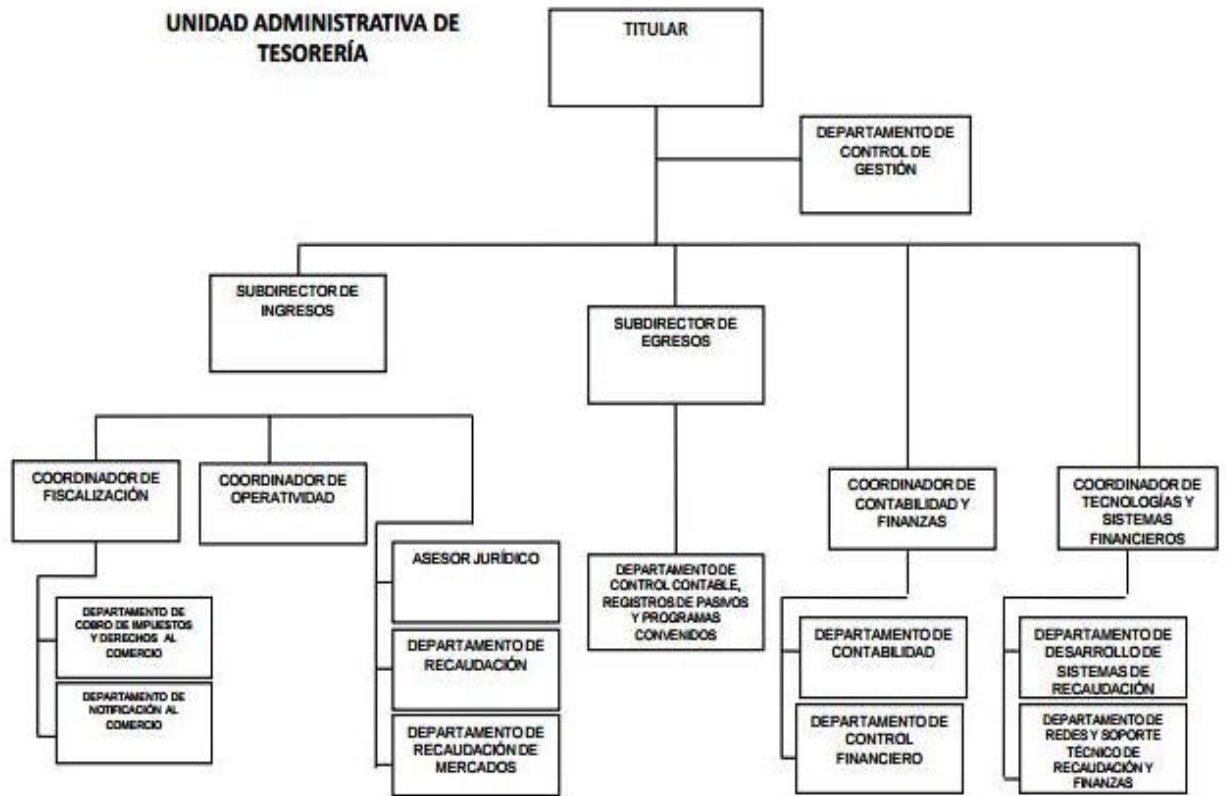

Fuente: Recuperado del siguiente link:

[http://www.municipiocampeche.mx/transparencia/files/consejeria\\_juridica/1/manuales/manual\\_org\\_tesoreria.docx](http://www.municipiocampeche.mx/transparencia/files/consejeria_juridica/1/manuales/manual_org_tesoreria.docx)

## Sistema Municipal de Agua Potable y Alcantarillado de Campeche (SMAPAC)

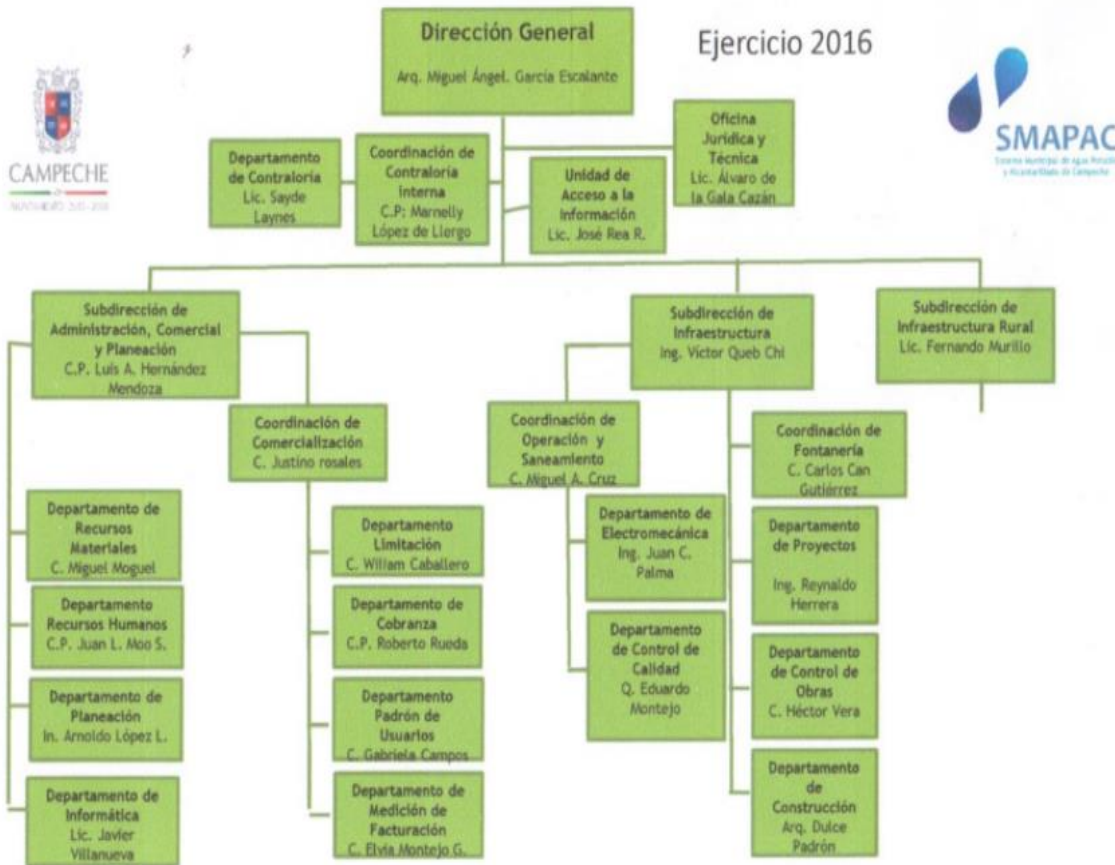

Fuente: Reglamento de la Administración Pública Municipal. Anexo 2., Estructura Organizacional Sistema de Agua Potable y Alcantarillado de Campeche (SMAPAC).

### 8. ¿Existe congruencia entre las ROP, el Manual de Organización y/o Procedimientos Municipal, y la normatividad aplicable, con a las actividades y bienes y servicios que se producen con recursos del Fondo y se entregan a los beneficiarios?

**RESPUESTA: SÍ**

El H. Ayuntamiento de San Francisco de Campeche ejecuta los recursos del FORTAMUN para el pago de servicios de energía eléctrica, servicios financieros y bancarios, servicios de limpieza y manejo de desechos, y deuda pública<sup>65</sup>. Asimismo, se cuenta con manuales de organización y procedimiento<sup>66</sup> de las áreas que intervienen en la generación y entrega de los bienes y servicios financiados con el recurso del FORTAMUN. Todos en apego al artículo 37 de la Ley de Coordinación Fiscal, que enuncia lo siguiente:

<sup>65</sup> Información obtenida del reporte trimestral (Enero- Marzo 2016), que envía la Unidad de Planeación mediante el Portal Apicativo del Sistema de Hacienda (P.A.S.H).

<sup>66</sup> Los Manuales se recuperan desde los siguientes links:

[http://www.municipiocampeche.mx/transparencia/files/consejeria\\_juridica/1/manuales/manual\\_organizacion\\_administracion\\_calidad.docx](http://www.municipiocampeche.mx/transparencia/files/consejeria_juridica/1/manuales/manual_organizacion_administracion_calidad.docx)

[http://www.municipiocampeche.mx/transparencia/files/consejeria\\_juridica/1/manuales/manual\\_org\\_planeacion.pdf](http://www.municipiocampeche.mx/transparencia/files/consejeria_juridica/1/manuales/manual_org_planeacion.pdf)

[http://www.municipiocampeche.mx/transparencia/files/consejeria\\_juridica/1/manuales/manual\\_org\\_tesoreria.docx](http://www.municipiocampeche.mx/transparencia/files/consejeria_juridica/1/manuales/manual_org_tesoreria.docx)

[http://www.municipiocampeche.mx/transparencia/files/consejeria\\_juridica/1/manuales/manual\\_org\\_servicios\\_publicos.pdf](http://www.municipiocampeche.mx/transparencia/files/consejeria_juridica/1/manuales/manual_org_servicios_publicos.pdf)

*“Se destinará a la satisfacción de sus requerimientos, dando prioridad al cumplimiento de sus obligaciones financieras, al pago de derechos y aprovechamientos por concepto de agua, descargas de aguas residuales, a la modernización de los sistemas de recaudación locales, mantenimiento de infraestructura, y a la atención de las necesidades directamente vinculadas con la seguridad pública de sus habitantes”.*<sup>67</sup>

Con base en lo anterior, se determina la vinculación y congruencia entre los bienes y servicios que se producen con la normatividad aplicable, y los manuales de organización y procedimientos de las áreas que intervienen.

**9. ¿El Ente Público (o dependencias ejecutoras) responsable del Fondo cuenta con procedimientos institucionales sistematizados para determinar la selección de beneficiarios de los bienes y servicios que se financian con recursos del Fondo?**

**RESPUESTA: NO APLICA**

El H. Ayuntamiento de San Francisco de Campeche ejecuta los recursos del FORTAMUN para el pago de servicios de energía eléctrica, las cuotas del ISSSTECAM, servicios financieros y bancarios, servicios de limpieza y manejo de desechos, deuda pública, desechos de aguas residuales; mismos que están destinados para fortalecer al municipio; por tanto, no se lleva a cabo un procedimiento institucional sistematizado para la selección de beneficiarios.

**10. ¿Los mecanismos para la selección de beneficiarios de los bienes y servicios que se financian con recursos del Fondo cumplen con los criterios de elegibilidad establecidos en las Reglas de Operación y/o en la normatividad aplicable?**

**RESPUESTA: NO APLICA**

El H. Ayuntamiento de San Francisco de Campeche ejecuta los recursos del FORTAMUN para el pago de servicios de energía eléctrica, las cuotas del ISSSTECAM, servicios financieros y bancarios, servicios de limpieza y manejo de desechos, deuda pública, desechos de aguas residuales; mismos que están destinados para fortalecer al municipio; por tanto, no se lleva a cabo un procedimiento institucional sistematizado para la selección de beneficiarios.

**11. ¿Cuáles son los Procesos de Gestión que se realizan para la entrega/recepción de los bienes y servicios generados con recursos del Fondo a los beneficiarios?**

**RESPUESTA: NO APLICA**

El H. Ayuntamiento de San Francisco de Campeche ejecuta los recursos del FORTAMUN para el pago de servicios de energía eléctrica, las cuotas del ISSSTECAM, servicios financieros y bancarios, servicios de limpieza y manejo de desechos, deuda pública, desechos de aguas residuales; mismos que están destinados para fortalecer al municipio; por tanto, no se lleva a cabo un procedimiento institucional sistematizado para la selección de beneficiarios.

#### **Tema IV. Evolución de la Cobertura**

**12. ¿Cómo ha evolucionado la cobertura de atención de beneficiarios de los bienes y servicios que se generan con recursos del Fondo?**

**RESPUESTA:**

El H. Ayuntamiento de San Francisco de Campeche utiliza los recursos del FORTAMUN a la satisfacción de sus requerimientos, dando prioridad al cumplimiento de obligaciones financieras y al pago de derechos y aprovechamientos por concepto de agua<sup>68</sup>.

Por tanto y debido a que los recursos se aplican al pago de servicios, no se identifica ni cuantifica una población potencial, objetivo y atendida de manera focalizada y no es posible completar la tabla requerida en los Términos de Referencia.

**13. ¿La población atendida corresponde a los beneficiarios o área de enfoque que efectivamente recibieron y utilizan los bienes y servicios asociados al Fondo?**

**RESPUESTA: NO APLICA**

El H. Ayuntamiento de San Francisco de Campeche utiliza los recursos del FORTAMUN a la satisfacción de sus requerimientos, dando prioridad al cumplimiento de obligaciones financieras y al pago de derechos y aprovechamientos por concepto de agua<sup>69</sup>.

<sup>67</sup> Ley de Coordinación Fiscal. Art. 37.

<sup>68</sup> Ley de Coordinación Fiscal. Art. 37.

<sup>69</sup> Ley de Coordinación Fiscal. Art. 37.

Por tanto y debido a que los recursos se aplican al pago de servicios, no se identifica ni cuantifica una población potencial, objetivo y atendida de manera focalizada.

#### **Tema V. Resultados y Ejercicio de los Recursos**

#### **14. ¿Qué tipo de Proyectos fueron financiados con recursos del Fondo?**

**RESPUESTA:**

De acuerdo con la información proporcionada como evidencia por parte del H. Ayuntamiento de San Francisco de Campeche, y con base en el formato de aplicación de los recursos del FORTAMUN al cuarto trimestre y los informes sobre la situación económica, las finanzas públicas y la deuda pública, nivel financiero y nivel proyecto del SFU-PASH, se observó lo siguiente:

**Tabla No. 1 Proyectos Municipales Financiados con Recursos del FORTAMUN 2016**

Proyectos Prioritarios	Cantidad	Porcentaje
<b>Cumplimiento de obligaciones financieras</b>	\$140'631,308.21	96.75 %
<b>Pago de derechos de aprovechamiento por concepto de agua</b>	4'716,622.00	3.25 %
<b>Total</b>	<b>\$145'347,930.21</b>	<b>100 %</b>

Fuente: Elaborado por INDETEC con información obtenida del formato de aplicación de los recursos del FORTAMUN-DF al cuarto trimestre 2016 y el Sistema de Formato Único (SFU) del P.A.S.H.

Con la información anterior es posible observar que el destino de los recursos del FORTAMUN tuvo mayor participación en el cumplimiento de obligaciones financieras con el 96.75 % del presupuesto asignado, según información referente al cuarto trimestre del ejercicio fiscal 2016, y al pago de derechos de aprovechamiento por concepto de agua con el 3.25%.

#### **15. Completar y analizar la siguiente tabla de acuerdo con la información capturada en el SFU nivel Proyecto, por parte del Municipio.**

**RESPUESTA:**

Durante el ejercicio fiscal 2016, el H. Ayuntamiento de Campeche ejecutó los recursos del FORTAMUN en dos de los proyectos prioritarios, como se señala en la siguiente tabla:

**Tabla No. 2 Ejecución de los Recursos del FORTAMUN en Proyectos Prioritarios 2016**

Proyectos prioritarios	Avance físico		% de avance financiero
	Unidad de medida	% de avance financiero	
Cumplimiento de obligaciones financieras	Monto	0	96.75%
Pago de derechos y aprovechamiento por concepto de agua	Monto	0	3.25%
Total de proyectos	2	0	100.00%

Fuente: Avance físico financiero de los proyectos financiados con recursos del FORTAMUN 2016. Informes de la situación económica, las finanzas públicas y la deuda pública, nivel financiero y nivel proyecto. PASH 2016.

Como se advierte en la tabla anterior, los recursos del FORTAMUN se aplicaron en dos de los proyectos prioritarios que se mencionan en la Ley de Coordinación Fiscal Art. 37, en donde se observa que el 96.75% del total de los recursos se aplicaron al cumplimiento de obligaciones financieras y el 3.23% al pago de derechos y aprovechamiento por concepto de agua.

**Completar y analizar la siguiente tabla de acuerdo con el Informe sobre los resultados de la ficha técnica de indicadores “PASH” (Portal Aplicativo de la SHCP).**

**RESPUESTA:**

Como se puede apreciar en la Tabla No. 3 correspondiente al Informe sobre los resultados de la ficha técnica de indicadores “PASH, la MIR Federal del FORTAMUN en el ejercicio fiscal 2015 difiere de la MIR del ejercicio fiscal 2016, debido a que a nivel de Actividad, en 2015 se advierten dos indicadores y en 2016 sólo uno; además, uno de los indicadores que estaba a nivel de Actividad en 2015 pasó a sustituir el indicador de Componente en 2016.

De las cinco metas programadas en el 2015, se reportó el avance de tres metas con el 100% y dos con 0% de avance correspondientes al nivel de Propósito y Actividad; mientras que para 2016, de las cuatro metas programadas, tres reportan avances de 100% y una con valor de N/A al nivel de Componente, a la cual se le añadió una justificación que dice: “No se realizaron obras públicas con este Fondo”; por tanto el objetivo así como las variables del indicador (*Promedio de avance en las metas porcentuales de i y Promedio de las metas programadas porcentuales de i*) no refieren avances de obra pública.

Además, se puede observar que las metas alcanzadas en 2016 concuerdan con los resultados en 2015, en donde los indicadores a nivel de Fin y Actividad se reportan con el 100% de avance para ambos ejercicios.

Finalmente, es importante mencionar que en 2016 hubo un avance importante en el establecimiento de metas programadas, debido a que los valores son congruentes con las unidades de medida de los indicadores, contrario a las metas que se establecieron en 2015, en especial a nivel de Fin y Propósito.

**Tabla No. 3. Informe sobre los resultados de la ficha técnica de indicadores “PASH”**

FORTAMUN 2015									
Nivel	Objetivos	Indicadores				Metas programadas		Avance	
		Denominación	Método de cálculo	Unidad de medida	Tipo	Anual	Al período	Resultado al período	Avance % al período
					Dimensión				
				Frecuencia					
Fin	Contribuir al fortalecimiento de las finanzas públicas de los municipios y demarcaciones territoriales del Distrito Federal, mediante la optimización en la aplicación de los recursos públicos federales transferidos.	Índice de Aplicación Prioritaria de Recursos	((Gasto ejercido en Obligaciones Financieras + Gasto ejercido en Pago por Derechos de Agua + Gasto ejercido en Seguridad Pública + Gasto ejercido en Inversión) / (Gasto total ejercido del FORTAMUN DF)) * 100	Porcentaje	Estratégico, Eficacia, Semestral	138147822	138147822	100	100

Propósito	Contar con recursos federales transferidos para el fortalecimiento de las finanzas públicas de los municipios y demarcaciones territoriales del Distrito Federal.	Índice de Dependencia Financiera	Recursos ministrados del FORTAMUN DF al municipio o demarcación territorial / Ingresos propios registrados por el municipio o demarcación territorial del Distrito Federal	Otra	Estratégico, Eficacia, Trimestral	138147822	100	0	0
Componente	Ampliar los recursos federales transferidos en la satisfacción de sus requerimientos, dando prioridad a los destinos previstos en la LCF.	Índice de Logro Operativo	{Sumatoria de $i=1...n$ (Recursos ejercidos por cada programa, obra o acción / Total de recursos ejercidos del fondo) * (Avance de las metas porcentuales de $i$ / Metas programadas porcentuales de $i$ )} * 100	Porcentaje	Estratégico, Eficacia, Trimestral	12	12	100	100
Actividad	Dar seguimiento a los recursos federales recibidos a través del FORTAMUN DF.	Índice en el Ejercicio de Recursos	(Gasto ejercido del FORTAMUN DF por el municipio o demarcación territorial / Monto anual aprobado del FORTAMUN DF al municipio o demarcación territorial)*100	Porcentaje	Gestión, Eficacia, Trimestral	12	12	100	100

		Porcentaje de Avance en las Metas	{Sumatoria de $i=1...n$ (Avance de las metas porcentuales de $i$ / Metas programadas porcentuales de $i$ )} * 100	Porcentaje	Gestión, Eficacia, Trimestral	138147822	100	0	0
<b>FORTAMUN 2016</b>									
Nivel	Objetivos	Indicadores				Metas programadas		Avance	
		Denominación	Método de cálculo	Unidad de medida	Tipo	Anual	Al período	Resultado al período	Avance % al período
					Dimensión				
					Frecuencia				
Fin	Contribuir a impulsar el fortalecimiento del federalismo fiscal para que las Entidades Federativas y Municipios puedan lograr y preservar el equilibrio de sus finanzas públicas, mediante la optimización en la aplicación de los recursos públicos federales transferidos.	Índice de Aplicación Prioritaria de Recursos	((Gasto ejercido en Obligaciones Financieras + Gasto ejercido en Pago por Derechos de Agua + Gasto ejercido en Seguridad Pública + Gasto ejercido en Inversión) / (Gasto total ejercido del FORTAMUN DF)) * 100	Porcentaje	Estratégico, Eficacia, Anual	100	100	100	100

Propósito	Los municipios y las demarcaciones territoriales del Distrito Federal reciben la transferencia de recursos federales para el fortalecimiento de sus finanzas públicas municipales.	Índice de Dependencia Financiera	(Recursos ministrados del FORTAMUNDF al municipio o demarcación territorial / Ingresos propios registrados por el municipio o demarcación territorial del Distrito Federal)	Otra	Estratégico, Eficacia, Semestral	100	100	100	100
Componente	Recursos federales transferidos a los municipios y a las demarcaciones territoriales del Distrito Federal, aplicados en los destinos de gasto establecidos en la Ley de Coordinación Fiscal.	Porcentaje de avance en las metas	(Promedio de avance en las metas porcentuales de i / Promedio de las metas programadas porcentuales de i ) * 100	Porcentaje	Estratégico, Eficacia, Trimestral	0	0	N/A	N/A
Actividad	Aplicación de los recursos federales transferidos a los municipios y a las demarcaciones territoriales, en los destinos de gasto establecidos en la Ley de Coordinación Fiscal.	Índice en el Ejercicio de Recursos	(Gasto ejercido del FORTAMUNDF por el municipio o demarcación territorial / Monto anual aprobado del FORTAMUNDF al municipio o demarcación territorial)*100	Porcentaje	Gestión, Eficacia, Trimestral	100	100	100	100

Fuente: Informes sobre la Situación Económica, las Finanzas Públicas y la Deuda Pública. Programa presupuestario. Informe definitivo 2015 y 2016, recuperados desde la Página de Transparencia Presupuestaria, datos abiertos, SHCP. [http://www.transparenciapresupuestaria.gob.mx/en/PTP/Datos\\_Abiertos](http://www.transparenciapresupuestaria.gob.mx/en/PTP/Datos_Abiertos) .

**16. ¿Los recursos del Fondo se transfieren en tiempo y forma a las instancias ejecutoras?**

**RESPUESTA: SÍ**

Con base en el "Acuerdo por el que se da a conocer a los gobiernos de las entidades federativas la distribución y calendarización para la ministración durante el ejercicio fiscal 2016, de los recursos correspondientes a los Ramos Generales 28 Participaciones a Entidades Federativas y Municipios,



y 33 Aportaciones Federales para Entidades Federativas y Municipios<sup>70</sup>, las fechas de ministración desde la federación al estado, son las siguientes:

FORTAMUN 2016	
MES	Fechas
Enero	29
Febrero	29
Marzo	31
Abril	29
Mayo	31
Junio	30
Julio	29
Agosto	31
Septiembre	30
Octubre	31
Noviembre	30
Diciembre	13

Por su parte, el H. Ayuntamiento de Campeche recibe los recursos en tiempo y forma, y envía como evidencia las fechas en las que la Secretaría de Finanzas<sup>71</sup> realizó las transferencias correspondientes, mismas que se detallan a continuación:

Número de oficio	Fecha	Monto	Descuento
SF03/SSE/DE/0307/2016	29/01/2016	\$ 12,111,875.00	
SF03/SSE/DE/0562/2016	29/02/2016	\$ 12,111,875.00	\$ 1,664,466.00
SF03/SSE/DE/0668/2016	31/03/2016	\$ 12,111,875.00	
SF03/SSE/DE/0896/2016	29/04/2016	\$ 12,111,875.00	
SF03/SSE/DE/1183/2016	31/05/2016	\$ 12,111,875.00	\$ 1,651,594.00
SF03/SSE/DE/1455/2016	30/06/2016	\$ 12,111,874.00	
SF03/SSE/DE/1754/2016	29/07/2016	\$ 12,111,874.00	
SF03/SSE/DE/1910/2016	31/08/2016	\$ 12,111,874.00	\$ 1,400,562.00
SF03/SSE/DE/2180/2016	30/09/2016	\$ 12,111,874.00	
SF03/SSE/DE/2416/2016	31/10/2016	\$ 12,111,874.00	
SF03/SSE/DE/2632/2016	30/11/2016	\$ 12,111,874.00	
SF03/SSE/DE/0108/2016	13/12/2016	\$ 12,111,875.00	
<b>Totales</b>		<b>\$ 145,342,494.00</b>	<b>\$ 4,716,622.00</b>
<b>Total Ministrado</b>		<b>\$ 140,625,872.00</b>	

<sup>70</sup> ACUERDO por el que se da a conocer a los gobiernos de las entidades federativas, la distribución y calendarización para la ministración durante el ejercicio fiscal 2016, de los recursos correspondientes a los Ramos Generales 28 y 33. [http://www.dof.gob.mx/nota\\_detalle.php?codigo=5420652&fecha=18/12/2015](http://www.dof.gob.mx/nota_detalle.php?codigo=5420652&fecha=18/12/2015)

<sup>71</sup> Acuerdo del Ejecutivo del Estado por el cual se determina la distribución del FORTAMUN, para el ejercicio fiscal 2016, así como el calendario de ministraciones correspondiente a los Municipios del Estado de Campeche.

Como se puede observar en ambas tablas, las fechas en que la Secretaría de Finanzas realizó la transferencia de los recursos al H. Ayuntamiento de Campeche coinciden con la calendarización oficial emitida en el Acuerdo a través del diario Oficial de la Federación y del Estado de Campeche.

**17. ¿En qué porcentaje el Presupuesto Modificado del Fondo fue pagado?**

**RESPUESTA:**

De acuerdo con el Presupuesto de Egresos autorizado de los ejercicios fiscales 2015 y 2016 para el Municipio de Campeche, las cifras son las siguientes:

<b>Evolución Presupuestaria del FORTAMUN</b>				
<b>Ejercicio</b>	<b>Autorizado</b>	<b>Modificado</b>	<b>Devengado</b>	<b>Pagado</b>
2015	\$ 138,147,822.00	\$ 138,147,822.00	\$ 138,147,822.00	\$ 138,147,822.00
2016	\$ 145,342,494.00	\$ 145,342,494.00	\$ 145,342,494.00	\$ 145,342,494.00

Fuente: Presupuesto de egresos autorizado para los ejercicios fiscales 2015 y 2016. Municipio de Campeche.

Con los datos anteriores y de acuerdo con el cálculo solicitado en los Términos de Referencia, se concluye que el presupuesto modificado fue pagado en su totalidad; es decir, que el recurso autorizado se pagó al 100%, de acuerdo con el destino del FORTAMUN.

$$\text{Porcentaje de presupuesto pagado} = \frac{\text{Presupuesto pagado}}{\text{Presupuesto modificado}} * 100$$

$$\text{Porcentaje de presupuesto pagado} = \frac{\$ 145,342,494.00}{\$ 145,342,494.00} * 100 = 100\%$$

**18. ¿Cuál es el Gasto Esperado de acuerdo con las Metas Logradas?**

**RESPUESTA:**

Para determinar el gasto esperado, se consideró la información publicada en los Informes sobre la situación económica, las finanzas públicas y la deuda pública (SFU) del Municipio de Campeche, correspondientes al ejercicio fiscal 2016, y con base en ello, se desarrolló la fórmula requerida en los Términos de Referencia:

El resultado del cálculo es el siguiente:

$$\text{Gasto esperado de acuerdo a las metas logradas} = \frac{\text{Gasto pagado} * \text{Metas logradas en el SFU}}{\text{Metas programadas en el SFU}}$$

$$= 145,342,294$$

$$\text{Gasto esperado de acuerdo a las metas logradas} = \frac{(145,342,294) * (4)}{4}$$

Con la información obtenida, se deduce que el gasto esperado de acuerdo a las metas programadas es de \$145,342,294.00 pesos, cifra que coincide con el gasto programado y pagado, de acuerdo con los Informes sobre la situación económica, finanzas públicas y la deuda pública, así como el Presupuesto de Egresos 2016 del municipio de Campeche.

**Tema VI. Conclusiones**

**Tema I: Características del Fondo**

El Fondo de Aportaciones para el Fortalecimiento de los Municipios y de las Demarcaciones Territoriales del Distrito Federal (FORTAMUN), encuentra soporte jurídico en la Ley de Coordinación Fiscal (LCF) en sus artículos del 36 al 38. En este sentido, en el artículo 36 se establece que el FORTAMUN se determina anualmente en el Presupuesto de Egresos de la

Federación correspondiente, por un monto equivalente, sólo para efectos de referencia, al 2.35% de la Recaudación Federal Participable a que se refiere el artículo 2o. de la misma ley.

El destino del Fondo encuentra sustento en el artículo 37 de la LCF, el cual menciona que los recursos serán destinados a la satisfacción de sus requerimientos, dando prioridad al cumplimiento de obligaciones financieras, al pago de derechos y aprovechamientos por concepto de agua, descargas de aguas residuales, a la modernización de los sistemas de recaudación locales, mantenimiento de infraestructura, y a la atención de las necesidades directamente vinculadas con la seguridad pública de sus habitantes.

Asimismo, los municipios deben considerar lo establecido en el artículo 33, apartado B, fracción II, incisos a) y c), de la Ley de Coordinación Fiscal, respecto a la difusión del destino del gasto.

En cumplimiento con artículo 38 de la Ley de Coordinación Fiscal, al Estado de Campeche le correspondió un monto total de \$462'143,684.00 pesos para el ejercicio fiscal 2016 por concepto del FORTAMUN, del cual, al Municipio de Campeche se le transfirieron \$145,342,494.00 pesos<sup>72</sup>, en proporción directa al número de habitantes, de acuerdo con la información estadística contenida en la Encuesta Intercensal 2015 de los Estados Unidos Mexicanos, publicada por el Instituto Nacional de Estadística y Geografía (INEGI).

### **Tema II: Planeación Estratégica**

La aportación que realiza el FORTAMUN respecto a los objetivos de los Planes de Desarrollo a nivel Federal, Estatal y Municipal, advierte que el Fondo contribuye mediante la aplicación de los recursos en los destinos de gasto establecidos en la Ley de Coordinación Fiscal.

A nivel Municipal y de acuerdo con el gasto aplicado al cumplimiento de obligaciones financieras y al pago de derechos y aprovechamiento por concepto de agua, el Fondo contribuye a mejorar la distribución y calidad del agua, y a administrar y controlar las finanzas públicas de forma racional. A nivel estatal, contribuye a fomentar el manejo sustentable del agua, y a implementar programas y acciones específicas que favorezcan la aplicación de la capacidad recaudatoria para el fortalecimiento de la hacienda pública. A nivel nacional, contribuye a administrar la deuda pública para propiciar de forma permanente el acceso a diversas fuentes de financiamiento a largo plazo y bajo costo, y a revisar el maco del federalismo para fortalecer las finanzas públicas de las entidades federativas y municipios.

El FORTAMUN cuenta con una Matriz de Indicadores para Resultados Federal, en la cual se muestran los objetivos estratégicos en donde se refiere la transferencia de los recursos y el impulso del fortalecimiento del federalismo fiscal.

Finalmente, no fue posible detectar que el FORTAMUN presente sinergia o complementariedad con algún programa municipal, estatal o nacional.

### **Tema III: Operación**

Con la evidencia disponible se identificó que el ente ejecutor cuenta con un proceso oficial mediante el cual se ministran los recursos del FORTAMUN desde la Secretaría de Finanzas Estatal al municipio de Campeche, de acuerdo con el Manual de Normas y Procedimientos del ejercicio del Presupuesto 2016.

Asimismo, el H. Ayuntamiento del municipio de Campeche se apega a lo mencionado en el Art. 37 de la Ley de Coordinación Fiscal (LCF), al tiempo que de manera local y considerando el destino del gasto de acuerdo con la citada normatividad, cuenta con manuales de organización de las áreas involucradas, que son: Tesorería Municipal, Contraloría Interna, Dirección de Administración, Dirección de Planeación, Dirección de Obras Públicas, y del Sistema Municipal de Agua Potable y Alcantarillado de Campeche; en donde se incluyen los procesos principales para la administración y operación de proyectos y/o programas, establecidos de manera formal a nivel municipal, en donde incurren los financiados con recursos del Fondo; y con una estructura organizacional que le permite alcanzar el logro del propósito u objetivo el FORTAMUN.

### **Tema IV: Evolución de la Cobertura**

Con base en la normatividad aplicable vigente para la ejecución de los recursos del FORTAMUN, El H. Ayuntamiento de San Francisco de Campeche utiliza los recursos del FORTAMUN a la

---

<sup>72</sup> Periódico Oficial del Estado de San Francisco de Campeche, 26 de enero de 2016. Acuerdo del Ejecutivo del Estado por el que se determina la distribución del Fondo de Aportaciones para el Fortalecimiento de los Municipios y de las Demarcaciones Territoriales del Distrito Federal Ejercicio Fiscal 2016, así como el calendario de ministraciones correspondientes a los municipios del estado de Campeche.

satisfacción de sus requerimientos, dando prioridad al cumplimiento de obligaciones financieras y al pago de derechos y aprovechamientos por concepto de agua.

Por tanto y debido a que los recursos se aplican al pago de servicios, no se identifica ni cuantifica una población potencial, objetivo y atendida de manera focalizada.

**Tema V: Resultado y Ejercicio de los Recursos**

El H. Ayuntamiento del municipio de Campeche ejecutó los recursos del FORTAMUN 2016 para el cumplimiento de obligaciones financieras y el pago de derechos por aprovechamiento por concepto de agua con un total del presupuesto 96.75 % y 3.255 respectivamente. Asimismo, se identificó que la Secretaría de Finanzas estatal realizó el pago de las transferencias en tiempo y forma con base en la calendarización publicada a través del acuerdo por el que se da a conocer la fecha de transferencias de los recursos del ramo 33 en el Diario Oficial de la Federación para el ejercicio 2016, comprobando a través de los recibos que el ente ejecutor envió como evidencia para la presente evaluación.

Por su parte y a nivel de resultados, en la MIR Federal se advierte que se logró el 100% en el Índice de aplicación contribuyendo a impulsar el fortalecimiento de federalismo fiscal; el 100% en el Índice de dependencia financiera con la recepción de los recursos transferidos desde la federación y fortaleciendo con ello a la finanzas públicas municipales; y el 100% de cumplimiento del Índice en el ejercicio de los recursos aplicados de acuerdo con el destino del gasto establecido en la Ley de Coordinación Fiscal.

**Conclusión General**

El Fondo de Aportaciones para el Fortalecimiento de los Municipios y de las Demarcaciones Territoriales del Distrito Federal (FORTAMUN), encuentra soporte jurídico en la Ley de Coordinación Fiscal (LCF) en sus artículos del 36 al 38.

De acuerdo con la información disponible, el H. Ayuntamiento del municipio de Campeche ejecutó los recursos del FORTAMUN en total apego a la normatividad vigente en el ejercicio fiscal 2016.

“La información de los resultados alcanzados en el cumplimiento de los objetivos y metas y la obtenida de las evaluaciones realizadas en los ejercicios fiscales anteriores y en curso, será un elemento a considerar, entre otros derivados de los diversos sistemas o mecanismos de evaluación, para la toma de decisiones para las asignaciones de recursos y la mejora de las políticas, de los Programas presupuestarios y del desempeño institucional. (...)

**Anexos**

**Anexo 1. Análisis de Interno FODA que incluye: Fortalezas, Oportunidades, Retos y Debilidades por tema evaluado**

<b>Tema: I Características del Fondo</b>		
<b>FORTALEZAS Y OPORTUNIDADES</b>	<b>No. De Pregunta</b>	
1 El destino de los recursos del FORTAMUN en 2016 es congruente con conceptos que se señalan en la Estrategia Programática del Presupuesto de Egresos de la Federación ejercicio fiscal 2016 y la Ley de Coordinación Fiscal.	1	
<b>DEBILIDADES O AMENAZAS</b>	<b>No. De Pregunta</b>	<b>RECOMENDACIONES</b>
No se identifican debilidades o amenazas		

<b>Tema: II Planeación Estratégica</b>		
<b>FORTALEZAS Y OPORTUNIDADES</b>	<b>No. De Pregunta</b>	
1. Se identifica claramente la contribución del FORTAMUN a los objetivos estratégicos de los planes de Desarrollo Nacional 2013 - 2018, Estatal 2015-2021 y Municipal 2015-2018.	2	

2. La MIR utilizada en el Municipio de Campeche es la MIR Federal.	3	
<b>DEBILIDADES O AMENAZAS</b>	<b>No. De Pregunta</b>	<b>RECOMENDACIONES</b>
No se identifican debilidades o amenazas		

<b>Tema: III Operación</b>		
<b>FORTALEZAS Y OPORTUNIDADES</b>	<b>No. De Pregunta</b>	
1. El proceso oficial que opera para la ministración de los recursos del FORTAMUN-DF al municipio, se encuentra claramente definido.	5	
2. Las dependencias municipales del H. Ayuntamiento de Campeche responsables de la ejecución del FORTAMUN, cuentan con una estructura organizacional y manuales de Organización y/o Procedimientos que permiten definir los procesos, producir y entregar los bienes y servicios financiados con el recurso.	7 y 8	
3. Los procesos para la administración y operación de proyectos y la estructura de los entes involucrados, mantienen congruencia con las actividades, y bienes y servicios que se producen con recursos del FORTAMUN, de conformidad con la Estrategia Programática del Presupuesto de Egresos Federal, con el Presupuesto de Egresos Municipal, y con la Ley de Coordinación Fiscal.	9	
<b>DEBILIDADES O AMENAZAS</b>	<b>No. De Pregunta</b>	<b>RECOMENDACIONES</b>
No se identifican debilidades o amenazas		

<b>Tema: IV Evolución de la Cobertura</b>		
<b>FORTALEZAS Y OPORTUNIDADES</b>	<b>No. De Pregunta</b>	
<b>No Aplica para el FORTAMUN</b>		
<b>DEBILIDADES O AMENAZAS</b>	<b>No. De Pregunta</b>	<b>RECOMENDACIONES</b>
<b>No Aplica para el FORTAMUN</b>		

<b>Tema: V Resultado y Ejercicio de los Recursos</b>		
<b>FORTALEZAS Y OPORTUNIDADES</b>	<b>No. De Pregunta</b>	
1. Los recursos destinados por concepto del FORTAMUN al Municipio de Campeche se ejecutaron al 100% en el ejercicio fiscal 2016.	15	
2. Los proyectos que se realizaron cumplen con el destino del FORTAMUN en los términos de la Ley de Coordinación Fiscal y la Estrategia Programática del Presupuesto de Egresos de la Federación 2016.	16	

3. Se cumplieron las 4 metas programadas en la MIR Federal, por lo que el gasto esperado de acuerdo a las metas logradas fue el mismo que el gasto programado y pagado.	17 y 20	
4. El recurso se transfirió en tiempo y forma al municipio de Campeche.	18	
5. El porcentaje de presupuesto pagado en 2016 fue mayor que en 2015, y, por tanto, se mejoró el ejercicio de los recursos del FORTAMUN.	19	
<b>RETOS O DEBILIDADES</b>	<b>No. De Pregunta</b>	<b>RECOMENDACIONES</b>
No se identifican debilidades o amenazas		

### Anexo 2. Aspectos Susceptibles de Mejora por tema evaluado

Aspectos Susceptibles de Mejora	Clasificación				Priorización		
	AE	AI	AID	AIG	Alto	Medio	Bajo
NO APLICA, DADO QUE EN ESTA EVALUACIÓN DEL DESEMPLEO DEL FORTAMUN, DEL MUNICIPIO DE CAMPECHE, CON BASE EN LA EVIDENCIA DOCUMENTAL MEDIANTE LA CUAL SE JUSTIFICA LA RESPUESTA A LAS PREGUNTAS METODOLÓGICAS, NO SE IDENTIFICAN DEBILIDADES O AMENAZAS.							

### Anexo 3. Hallazgos

DESEMPEÑO DEL FONDO EN CUANTO A:	
RUTA DE REFERENCIA	HALLAZGO
<b>Cumplimiento de objetivos y metas</b>	Se cumplieron las cuatro metas programadas en la MIR; lo que refleja que el desempeño del Fondo fue aceptable, según los resultados de los indicadores estratégicos y de gestión.
<b>Evolución de la cobertura de atención</b>	El Municipio de Campeche destinó el 96.75% del recurso al cumplimiento de obligaciones financieras y el 3.25% restante a Pago de derechos y aprovechamiento por concepto de agua, por lo que no se identifica ni cuantifica una población potencial, objetivo y atendida, de manera focalizada.
<b>Evolución del ejercicio de los recursos</b>	El recurso para el ejercicio fiscal 2016 fue mayor con relación a 2015; y además, en el ejercicio fiscal 2016 se pagó el 100% del presupuesto modificado.
<b>Principales fortalezas encontradas (la más relevante por)</b>	Tema I: El destino de los recursos del FORTAMUN en 2016 es congruente con conceptos que se señalan en la Estrategia Programática del Presupuesto de Egresos de la Federación ejercicio fiscal 2016 y la Ley de Coordinación Fiscal.

<b>tema analizado)</b>	Tema II: Se identifica claramente la contribución del FORTAMUN a los objetivos estratégicos de los planes de Desarrollo Nacional 2013 - 2018, Estatal 2015-2021 y Municipal 2015- 2018.
	Tema III: Los procesos para la administración y operación de proyectos y la estructura de los entes involucrados, mantienen congruencia con las actividades y bienes y servicios que se producen con recursos del FORTAMUN y se entregan a los beneficiarios de conformidad con la Estrategia Programática del Presupuesto de Egresos Federal; el Presupuesto de Egresos Municipal y la Ley de Coordinación Fiscal.
	Tema IV: La cobertura de atención a población potencial, objetivo y atendida NO APLICA.
	Tema V: Los proyectos que se realizaron cumplen con el destino del FORTAMUN en los términos de la LCF y la Estrategia Programática del Presupuesto de Egresos de la Federación 2016.

#### **Anexo 4. Fuentes de Información**

##### **Base de datos de gabinete utilizadas para el análisis en formato electrónico y/o impreso**

##### **FUENTES PRIMARIAS**

ACUERDO del Ejecutivo del Estado por el que se determina la distribución del Fondo de Aportaciones para el Fortalecimiento de los Municipios y las Demarcaciones Territoriales del Distrito Federal, para el ejercicio Fiscal 2016, así como el calendario de ministraciones correspondiente a los municipios del Estado de Campeche.
ACUERDO por el que se da a conocer a los gobiernos de las entidades federativas la distribución y calendarización para la ministración durante el ejercicio fiscal 2016, de los recursos correspondientes a los Ramos Generales 28 Participaciones a Entidades Federativas y Municipios, y 33 Aportaciones Federales para Entidades Federativas y Municipios.
MIR Federal FORTAMUN 2016
Informes sobre la Situación Económica, las Finanzas Públicas y la Deuda Pública 2016, Gestión De Proyectos, informe Definitivo
Informes sobre la Situación Económica, las Finanzas Públicas y la Deuda Pública 2016, Indicadores, informe Definitivo.
Informes sobre la Situación Económica, las Finanzas Públicas y la Deuda Pública 2016, Avance Financiero, Informe Definitivo.
Estrategia programática del Presupuesto de Egresos de la Federación Ejercicio fiscal 2016 del Ramo 33.
LEY DE COORDINACIÓN FISCAL, Última Reforma DOF 18-07-2016.
LEY GENERAL DE DESARROLLO SOCIAL, Últimas Reformas DOF 01-06-2016.
LEY DE INGRESOS DEL MUNICIPIO DE CAMPECHE PARA EL EJERCICIO FISCAL 2016.
Presupuesto de Egresos del Municipio de Campeche para el Ejercicio Fiscal 2016.
Plan Estatal de Desarrollo 2015-2021.
Plan Municipal de Desarrollo 2015-2018.
Plan Nacional de Desarrollo 2013-2018.
Oficio No. H. Ayuntamiento/Presidencia17/107.
Oficio No. H. Ayuntamiento/Presidencia17/121.
COPLADEMUN, Acta de la Octava Sesión ordinaria.
NORMA para establecer la estructura de información del formato de programas con recursos federales por Orden de Gobierno.
ACUERDO por el que se modifican las Reglas de Operación del Programa de Infraestructura Indígena a cargo de la Dirección General de Infraestructura de la Comisión Nacional para el Desarrollo de los Pueblos Indígenas, para el ejercicio fiscal 2016. (Continúa en la Décima Sección).

Oficio No. H. Ayuntamiento/Presidencia/17/122.
Oficio No. H Ayuntamiento/Presidencia17/123.
Secretaría del Ayuntamiento, Oficio No. SHA/AJ-274/2014.
Secretaría del Ayuntamiento, Oficio No. SHA/AJ-1423/2013.
Manual de Organización, Contraloría.
Dirección de Contraloría, Memorándum No. 002/CM/JUR/2014.
Manual de Procedimientos para el Sistema Municipal de Quejas, Denuncias y Sugerencias.
Manual de Procedimientos, Dirección de Obras Públicas.
Manual de Procedimientos, Subdirección de Obras Públicas.
Manual de Procedimientos, Dirección de Tesorería.
MANUAL DE ORGANIZACIÓN DE LA TESORERÍA MUNICIPAL DE CAMPECHE.
MANUAL DE PROCEDIMIENTOS DE ADMINISTRACION Y CALIDAD SUBDIRECCION DE RECURSOS MATERIALES.
MANUAL DE PROCEDIMIENTOS DIRECCION DE ADMINISTRACION Y CALIDAD.
MANUAL DE PROCEDIMIENTOS SECRETARÍA DE COORDINACIÓN Y PLANEACIÓN.
MANUAL DE ORGANIZACIÓN DE LA UNIDAD ADMINISTRATIVA DE PLANEACIÓN DEL MUNICIPIO DE CAMPECHE.
REGLAMENTO DE LA ADMINISTRACIÓN PÚBLICA MUNICIPAL DE CAMPECHE
REGLAMENTO INTERIOR DEL SISTEMA MUNICIPAL DE AGUA POTABLE Y ALCANTARILLADO DE CAMPECHE.
Oficio No. H. Ayuntamiento/Presidencia17/112.
ESTRUCTURA ORGÁNICA DE LAS UNIDADES ADMINISTRATIVAS DEL H. AYUNTAMIENTO DEL MUNICIPIO DE CAMPECHE.
Oficio No. H Ayuntamiento/Presidencia17/126.
Oficio No. H Ayuntamiento/Presidencia17/127.
Evaluación del Desempeño del Fondo de Aportaciones para el Fortalecimiento de los Municipios y de las Demarcaciones Territoriales del Distrito Federal "FORTAMUN-DF", Diciembre 2016.
Oficio No. H. Ayuntamiento/Presidencia/17/128.
Secretaría de Finanzas, Oficio No. SF03/SSE/DE/1910/2016

#### **FUENTES SECUNDARIAS**

Matriz de Indicadores para Resultados MIR Federal, FORTAMUN-DF 2016. <a href="http://www.transparenciapresupuestaria.gob.mx/es/PTP/Formato_Unico">http://www.transparenciapresupuestaria.gob.mx/es/PTP/Formato_Unico</a>
Plan Nacional de Desarrollo 2013-2018. Recuperado de: <a href="http://itcampeche.edu.mx/wp-content/uploads/2016/06/Plan-Nacional-de-Desarrollo-PND-2013-2018-PDF.pdf">http://itcampeche.edu.mx/wp-content/uploads/2016/06/Plan-Nacional-de-Desarrollo-PND-2013-2018-PDF.pdf</a>
Plan Estatal de Desarrollo 2015-2021. Recuperado de: <a href="http://www.campeche.gob.mx/images/plan-est-2015-2021/ejes/ped.pdf">http://www.campeche.gob.mx/images/plan-est-2015-2021/ejes/ped.pdf</a>
Plan Municipal de Desarrollo 2015-2018. Recuperado de: <a href="http://www.municipiocampeche.mx/wp-content/PlanMunicipalDeDesarrollo%202015-2018.pdf">http://www.municipiocampeche.mx/wp-content/PlanMunicipalDeDesarrollo%202015-2018.pdf</a>
Manual de organización Consejería jurídica recuperado de: <a href="http://www.municipiocampeche.mx/transparencia/files/consejeria_juridica/1/manuales/manual_organizacion_administracion_calidad.docx">http://www.municipiocampeche.mx/transparencia/files/consejeria_juridica/1/manuales/manual_organizacion_administracion_calidad.docx</a>
Manual de organización Dirección de Planeación recuperado de: <a href="http://www.municipiocampeche.mx/transparencia/files/consejeria_juridica/1/manuales/manual_org_planeacion.pdf">http://www.municipiocampeche.mx/transparencia/files/consejeria_juridica/1/manuales/manual_org_planeacion.pdf</a>
Manual de organización Dirección de Tesorería recuperado de: <a href="http://www.municipiocampeche.mx/transparencia/files/consejeria_juridica/1/manuales/manual_org_tesoreria.docx">http://www.municipiocampeche.mx/transparencia/files/consejeria_juridica/1/manuales/manual_org_tesoreria.docx</a>



Manual de organización Dirección de Servicios Públicos recuperado de: <a href="http://www.municipiocampeche.mx/transparencia/files/consejeria_juridica/1/manuales/manual_org_servicios_publicos.pdf">http://www.municipiocampeche.mx/transparencia/files/consejeria_juridica/1/manuales/manual_org_servicios_publicos.pdf</a>
Informes sobre la Situación Económica, las Finanzas Públicas y la Deuda Pública. Programa presupuestario. Informe definitivo 2015 y 2016, recuperados desde la Página de Transparencia Presupuestaria, datos abiertos, SHCP. <a href="http://www.transparenciapresupuestaria.gob.mx/en/PTP/Datos_Abiertos">http://www.transparenciapresupuestaria.gob.mx/en/PTP/Datos_Abiertos</a> .
ACUERDO por el que se da a conocer a los gobiernos de las entidades federativas, la distribución y calendarización para la ministración durante el ejercicio fiscal 2016, de los recursos correspondientes a los Ramos Generales 28 y 33. <a href="http://www.dof.gob.mx/nota_detalle.php?codigo=5420652&amp;fecha=18/12/2015">http://www.dof.gob.mx/nota_detalle.php?codigo=5420652&amp;fecha=18/12/2015</a>

### Anexo 5. Formato para la Difusión de los Resultados de las Evaluaciones (CONAC)

<b>1. Descripción de la evaluación</b>	
1.1 Nombre de la evaluación: Fondo de Aportaciones para el Fortalecimiento de los Municipios y de las Demarcaciones Territoriales del Distrito Federal (FORTAMUN-DF)	
1.2 Fecha de inicio de la evaluación: 04/08/2017.	
1.3 Fecha de término de la evaluación: 31/10/2017.	
1.4 Nombre de la persona responsable de darle seguimiento a la evaluación y nombre de la unidad administrativa a la que pertenece:	
Nombre: C.P.C. Ileana del Jesús Richaud Santiesteban	Unidad administrativa: Contraloría
1.5 Objetivo general de la evaluación: Evaluar el desempeño y los resultados de la aplicación de los recursos del FORTAMUN correspondientes al año fiscal 2016, con base en indicadores estratégicos y de gestión, con el fin de mejorar la gestión en la entrega de bienes y servicios públicos a la población beneficiaria, optimizar el uso de los recursos y rendir cuentas a la sociedad.	
1.6 Objetivos específicos de la evaluación: <ul style="list-style-type: none"> <li>• Verificar las acciones realizadas mediante el análisis de objetivos y el cumplimiento de metas.</li> <li>• Analizar y reportar la evolución de la cobertura de atención.</li> <li>• Analizar la evolución del ejercicio de los recursos.</li> <li>• Realizar un análisis interno que permita identificar las principales fortalezas, retos y oportunidades, y emitir recomendaciones pertinentes.</li> <li>• Identificar los hallazgos relevantes derivados de la evaluación.</li> <li>• Identificar los principales Aspectos Susceptibles de Mejora (ASM).</li> </ul>	
1.7 Metodología utilizada en la evaluación: La metodología de Evaluación del Desempeño, está basada en los términos emitidos por Consejo Nacional de Evaluación de la Política de Desarrollo Social (CONEVAL); y de acuerdo con las necesidades de información evaluativa que requiere este gobierno municipal, fueron adecuados algunos de los temas de análisis.	
Instrumentos de recolección de información:	
Cuestionarios__ Entrevistas__ Formatos__ Otros <u>X</u> Especifique:	
Descripción de las técnicas y modelos utilizados: análisis valorativo de la información contenida en registros administrativos, bases de datos, evaluaciones, documentos oficiales, documentos normativos y sistemas de información, entre otros; copiados y enviados como "fuentes de	

información” por parte de la Unidad de Planeación y Evaluación del Gobierno Municipal, y remitida por esta última a la Instancia Técnica Evaluadora Externa.

## 2. Principales Hallazgos de la evaluación

2.1 Describir los hallazgos más relevantes de la evaluación:

- Se cumplieron las cuatro metas programadas en la MIR; lo que refleja que el desempeño del Fondo fue aceptable.
- El Municipio de Campeche destinó el 96.75% del recurso al cumplimiento de obligaciones financieras y el 3.25% restante a Pago de derechos y aprovechamiento por concepto de agua, por lo que no se identifica ni cuantifica una población potencial, objetivo y atendida de manera focalizada.
- El recurso para el ejercicio fiscal 2016 fue mayor con relación a 2015, además el 100% del presupuesto modificado fue pagado en su totalidad en el ejercicio fiscal 2016

2.2 Señalar cuáles son las principales Fortalezas, Oportunidades, Debilidades y Amenazas (FODA).

2.2.1 Fortalezas:

1. El destino de los recursos del FORTAMUN en 2016 es congruente con conceptos que se señalan en la Estrategia Programática del Presupuesto de Egresos de la Federación ejercicio fiscal 2016 y la Ley de Coordinación Fiscal.

2. Se identifica claramente la contribución del FORTAMUN a los objetivos estratégicos de los planes de Desarrollo Nacional 2013 - 2018, Estatal 2015-2021 y Municipal 2015- 2018.

3. El proceso oficial que opera para la ministración de los recursos del FORTAMUN-DF al municipio, se encuentra claramente definido.

4. Las dependencias municipales del H. Ayuntamiento de Campeche responsables de la ejecución del FORTAMUN cuentan con una estructura organizacional y manuales de Organización y/o Procedimientos que permiten definir los procesos, producir y entregar los bienes y servicios financiados con el recurso.

5. Los procesos para la administración y operación de proyectos y la estructura de los entes involucrados, mantienen congruencia con las actividades y bienes y servicios que se producen con recursos del FORTAMUN y se entregan a los beneficiarios de conformidad con la Estrategia Programática del Presupuesto de Egresos Federal; el Presupuesto de Egresos Municipal y la Ley de Coordinación Fiscal.

6. Los recursos destinados por concepto del FORTAMUN al Municipio de Campeche se ejecutaron al 100% en el ejercicio fiscal 2016.

7. Los proyectos que se realizaron cumplen con el destino del FORTAMUN en los términos de la LCF y la Estrategia Programática del Presupuesto de Egresos de la Federación 2016.

8. Se cumplieron las 4 metas programadas en la MIR Federal. , por lo que el gasto esperado de acuerdo a las metas logradas fue el mismo que el gasto programado y pagado.

9. El recurso se transfirió en tiempo y forma al municipio de Campeche.

10. El porcentaje de presupuesto pagado en 2016 fue mayor que en 2015, y, por tanto, se ha mejorado el ejercicio de los recursos del FORTAMUN.

## 3. Conclusiones y recomendaciones de la evaluación

3.1 Describir brevemente las conclusiones de la evaluación:

Tema I: Características del Fondo

El Fondo de Aportaciones para el Fortalecimiento de los Municipios y de las Demarcaciones Territoriales del Distrito Federal (FORTAMUN), encuentra soporte jurídico en la Ley de Coordinación Fiscal (LCF) en sus artículos del 36 al 38. En este sentido, en el artículo 36 se establece que el FORTAMUN se determina anualmente en el Presupuesto de Egresos de la Federación correspondiente, por un monto equivalente, sólo para efectos de referencia, al 2.35% de la Recaudación Federal Participable a que se refiere el artículo 2o. de la misma ley.

El destino del Fondo encuentra sustento en el artículo 37 de la LCF, el cual menciona que los recursos serán destinados a la satisfacción de sus requerimientos, dando prioridad al cumplimiento de obligaciones financieras, al pago de derechos y aprovechamientos por concepto de agua, descargas de aguas residuales, a la modernización de los sistemas de recaudación locales, mantenimiento de infraestructura, y a la atención de las necesidades directamente vinculadas con la seguridad pública de sus habitantes.

Asimismo, los municipios deben considerar lo establecido en el artículo 33, apartado B, fracción II, incisos a) y c), de la Ley de Coordinación Fiscal, respecto a la difusión del destino del gasto.

En cumplimiento con artículo 38 de la Ley de Coordinación Fiscal, al Estado de Campeche le correspondió un monto total de \$462'143,684.00 pesos para el ejercicio fiscal 2016 por concepto del FORTAMUN, del cual, al Municipio de Campeche se le transfirieron \$145,342,494.00 pesos, en proporción directa al número de habitantes, de acuerdo con la información estadística contenida en la Encuesta Intercensal 2015 de los Estados Unidos Mexicanos, publicada por el Instituto Nacional de Estadística y Geografía (INEGI).

#### Tema II: Planeación Estratégica

La aportación que realiza el FORTAMUN respecto a los objetivos de los Planes de Desarrollo a nivel Federal, Estatal y Municipal, advierte que el Fondo contribuye mediante la aplicación de los recursos en los destinos de gasto establecidos en la Ley de Coordinación Fiscal.

A nivel Municipal y de acuerdo con el gasto aplicado al cumplimiento de obligaciones financieras y al pago de derechos y aprovechamiento por concepto de agua, el Fondo contribuye a mejorar la distribución y calidad del agua, y a administrar y controlar las finanzas públicas de forma racional. A nivel estatal, contribuye a fomentar el manejo sustentable del agua, y a implementar programas y acciones específicas que favorezcan la aplicación de la capacidad recaudatoria para el fortalecimiento de la hacienda pública. A nivel nacional, contribuye a administrar la deuda pública para propiciar de forma permanente el acceso a diversas fuentes de financiamiento a largo plazo y bajo costo, y a revisar el maco del federalismo para fortalecer las finanzas públicas de las entidades federativas y municipios.

El FORTAMUN cuenta con una Matriz de Indicadores para Resultados Federal, en la cual se muestran los objetivos estratégicos en donde se refiere la transferencia de los recursos y el impulso del fortalecimiento del federalismo fiscal.

Finalmente, no fue posible detectar que el FORTAMUN presente sinergia o complementariedad con algún programa municipal, estatal o nacional.

#### Tema III: Operación

Con la evidencia disponible se identificó que el ente ejecutor cuenta con un proceso oficial mediante el cual se ministran los recursos del FORTAMUN desde la Secretaría de Finanzas Estatal al municipio de Campeche, de acuerdo con el Manual de Normas y Procedimientos del ejercicio del Presupuesto 2016.

Asimismo, el H. Ayuntamiento del municipio de Campeche se apega a lo mencionado en el Art. 37 de la Ley de Coordinación Fiscal (LCF), al tiempo que de manera local y considerando el destino del gasto de acuerdo con la citada normatividad, cuenta con manuales de organización de las áreas involucradas, que son: Tesorería Municipal, Contraloría Interna, Dirección de Administración, Dirección de Planeación, Dirección de Obras Públicas, y del Sistema Municipal de Agua Potable y Alcantarillado de Campeche; en donde se incluyen los procesos principales para la administración y operación de proyectos y/o programas, establecidos de manera formal a nivel municipal, en donde incurren los financiados con recursos del Fondo; y con una estructura organizacional que le permite alcanzar el logro del propósito u objetivo el FORTAMUN.

<p>Tema IV: Evolución de la Cobertura</p> <p>Con base en la normatividad aplicable vigente para la ejecución de los recursos del FORTAMUN, El H. Ayuntamiento de San Francisco de Campeche utiliza los recursos del FORTAMUN a la satisfacción de sus requerimientos, dando prioridad al cumplimiento de obligaciones financieras y al pago de derechos y aprovechamientos por concepto de agua.</p> <p>Por tanto y debido a que los recursos se aplican al pago de servicios, no se identifica ni cuantifica una población potencial, objetivo y atendida de manera focalizada.</p>
<p>Tema V: Resultado y Ejercicio de los Recursos</p> <p>El H. Ayuntamiento del municipio de Campeche ejecutó los recursos del FORTAMUN 2016 para el cumplimiento de obligaciones financieras y el pago de derechos por aprovechamiento por concepto de agua con un total del presupuesto 96.75 % y 3.255 respectivamente. Asimismo, se identificó que la Secretaría de Finanzas estatal realizó el pago de las transferencias en tiempo y forma con base en la calendarización publicada a través del acuerdo por el que se da a conocer la fecha de transferencias de los recursos del ramo 33 en el Diario Oficial de la Federación para el ejercicio 2016, comprobando a través de los recibos que el ente executor envió como evidencia para la presente evaluación.</p> <p>Por su parte y a nivel de resultados, en la MIR Federal se advierte que se logró el 100% en el Índice de aplicación contribuyendo a impulsar el fortalecimiento de federalismo fiscal; el 100% en el Índice de dependencia financiera con la recepción de los recursos transferidos desde la federación y fortaleciendo con ello a la finanzas públicas municipales; y el 100% de cumplimiento del Índice en el ejercicio de los recursos aplicados de acuerdo con el destino del gasto establecido en la Ley de Coordinación Fiscal.</p>
<p><b>4. Datos de la Instancia evaluadora</b></p>
<p>4.1 Nombre del coordinador de la evaluación: L.C. Viridiana García Roque</p>
<p>4.2 Cargo: Evaluador Técnico.</p>
<p>4.3 Institución a la que pertenece: Instituto para el Desarrollo Técnico de las Haciendas Públicas (INDETEC)</p>
<p>4.4 Principales colaboradores: Lic. Jorge Antonio Delgado Gutiérrez</p>
<p>4.5 Correo electrónico del coordinador de la evaluación: vgarciar@indetec.gob.mx</p>
<p>4.6 Teléfono (con clave lada): 33 3669550</p>
<p><b>5. Identificación del (los) Programa(s)</b></p>
<p>5.1 Nombre del (los) Programa(s) evaluado(s): Fondo de Aportaciones para el Fortalecimiento de los Municipios y demás Demarcaciones Territoriales del Distrito Federal</p>
<p>5.2 Siglas: FORTAMUN-DF</p>
<p>5.3 Ente público coordinador del (los) Programa(s): Municipio de Campeche</p>
<p>5.4 Poder público al que pertenece(n) el(los) Programa(s):</p> <p>Poder Ejecutivo <input checked="" type="checkbox"/> Poder Legislativo <input type="checkbox"/> Poder Judicial <input type="checkbox"/> Ente Autónomo <input type="checkbox"/></p>
<p>5.5 Ámbito gubernamental al que pertenece(n) el(los) Programa(s):</p> <p>Federal <input type="checkbox"/> Estatal <input type="checkbox"/> Local <input checked="" type="checkbox"/></p>
<p>5.6 Nombre de la(s) unidad(es) administrativa(s) y de (los) titular(es) a cargo del (los) Programa(s):</p>

5.6.1 Nombre(s) de la(s) unidad(es) administrativa(s) a cargo de (los) Programa(s): Tesorería, Planeación, Obras Públicas, Administración y Calidad, Sistema Municipal de Agua Potable y Alcantarillado.	
5.6.2 Nombre(s) de (los) titular(es) de la(s) unidad(es) administrativa(s) a cargo de (los) Programa(s) (nombre completo, correo electrónico y teléfono con clave lada):	
Nombre: Lic. Edgar Javier Sosa Illescas	Unidad Administrativa: Treasurería <a href="mailto:buye36@gmail.com">buye36@gmail.com</a> 981 81 1 12 78
Nombre: Lic. Gibran Jorge Burad Abud	Unidad Administrativa: Planeación <a href="mailto:gibran_burad@hotmail.com">gibran_burad@hotmail.com</a> 01 981 81 11220
Nombre: Arq. Felipe Antonio Jiménez Silva	Unidad Administrativa: Obras Públicas <a href="mailto:fajisi@gmail.com">fajisi@gmail.com</a> 981 82 74163, 981 82 7 41 31
Nombre: C.P. Roció del Rubí Cruz Carrillo	Unidad Administrativa: Administración y Calidad <a href="mailto:c.rocio71@hotmail.com">c.rocio71@hotmail.com</a> 981 81 6 68 50, 981 14 46 479
Nombre: Arq. Miguel Ángel García Escalante	Unidad Administrativa: Sistema Municipal de Agua Potable <a href="mailto:mgarcia.dip1dtto@gmail.com">mgarcia.dip1dtto@gmail.com</a> 981 81 1 05 99
<b>6. Datos de Contratación de la Evaluación</b>	
6.1 Tipo de contratación:	
6.1.1 Adjudicación Directa___ 6.1.2 Invitación a tres___ 6.1.3 Licitación Pública Nacional___ 6.1.4 Licitación Pública Internacional___ 6.1.5 Otro: (Señalar) <input checked="" type="checkbox"/> Convenio específico de Apoyo y Colaboración Institucional entre el Municipio de Campeche, Campeche y el Instituto para el Desarrollo Técnico de las Haciendas Públicas (INDETEC).	
6.2 Unidad administrativa responsable de contratar la evaluación: Presidencia	
6.3 Costo total de la evaluación: \$150,000.00 (Ciento cincuenta mil pesos 00/100 M.N.)	
6.4 Fuente de Financiamiento : Gasto Corriente	
<b>7. DIFUSIÓN DE LA EVALUACIÓN</b>	
7.1 Difusión en internet de la evaluación: <a href="http://www.municipiocampeche.mx/transparencia">www.municipiocampeche.mx/transparencia</a>	
7.2 Difusión en internet del formato: <a href="http://www.municipiocampeche.mx/transparencia">www.municipiocampeche.mx/transparencia</a>	

## DISPOSICIONES EN MATERIA DE LEY DE DISCIPLINA FINANCIERA

### ESTADO DE SITUACION FINANCIERA DETALLADO (LDF)

CUENTA PUBLICA 2017					
Municipio de Campeche (a)					
Estado de Situación Financiera Detallado - LDF					
Al 31 de diciembre de 2016 y al 31 de Diciembre de 2017 (b)					
(PESOS)					
Concepto (c)	2017 (d)	31 de diciembre de 2016 (e)	Concepto (c)	2017 (d)	31 de diciembre de 2016 (e)
<b>ACTIVO</b>			<b>PASIVO</b>		
<b>Activo Circulante</b>			<b>Pasivo Circulante</b>		
a. Efectivo y Equivalentes (a=a1+a2+a3+a4+a5+a6+a7)	26,539,956	26,097,813	a. Cuentas por Pagar a Corto Plazo (a=a1+a2+a3+a4+a5+a6+a7+a8+a9)	264,318,447	185,034,882
a1) Efectivo	1,485,860	349,404	a1) Servicios Personales por Pagar a Corto Plazo	25,119,586	10,748,966
a2) Bancos/Tesorería	3,003,899	8,902,178	a2) Proveedores por Pagar a Corto Plazo	76,349,751	32,595,537
a3) Bancos/Dependencias y Otros	20,841,156	15,841,182	a3) Contratistas por Obras Públicas por Pagar a Corto Plazo	15,779,383	19,949,208
a4) Inversiones Temporales (Hasta 3 meses)	5,050	5,048	a4) Participaciones y Aportaciones por Pagar a Corto Plazo	0	0
a5) Fondos con Afectación Específica	0	0	a5) Transferencias Otorgadas por Pagar a Corto Plazo	2,799,769	2,698,152
a6) Depósitos de Fondos de Terceros en Garantía y/o Administración	1,000,000	1,000,000	a6) Intereses, Comisiones y Otros Gastos de la Deuda Pública por Pagar a Corto Plazo	0	0
a7) Otros Efectivos y Equivalentes	203,991	0	a7) Retenciones y Contribuciones por Pagar a Corto Plazo	143,592,020	118,131,906
b. Derechos a Recibir Efectivo o Equivalentes (b=b1+b2+b3+b4+b5+b6+b7)	1,537,800	19,428,634	a8) Devoluciones de la Ley de Ingresos por Pagar a Corto Plazo	0	0
b1) Inversiones Financieras de Corto Plazo	0	0	a9) Otras Cuentas por Pagar a Corto Plazo	677,937	911,114
b2) Cuentas por Cobrar a Corto Plazo	1,000	15,133,444	b. Documentos por Pagar a Corto Plazo (b=b1+b2+b3)	375,294	72,073,510
b3) Deudores Diversos por Cobrar a Corto Plazo	1,437,209	1,689,771	b1) Documentos Comerciales por Pagar a Corto Plazo	2,262	71,700,478
b4) Ingresos por Recuperar a Corto Plazo	99,590	2,605,419	b2) Documentos con Contratistas por	373,032	373,032

b5) Deudores por Anticipos de la Tesorería a Corto Plazo	0	0	Obras Públicas por Pagar a Corto Plazo		
b6) Préstamos Otorgados a Corto Plazo	0	0	b3) Otros Documentos por Pagar a Corto Plazo	0	0
b7) Otros Derechos a Recibir Efectivo o Equivalentes a Corto Plazo	0	0	c. Porción a Corto Plazo de la Deuda Pública a Largo Plazo (c=c1+c2)	0	0
c. Derechos a Recibir Bienes o Servicios (c=c1+c2+c3+c4+c5)	11,459,345	11,205,369	c1) Porción a Corto Plazo de la Deuda Pública	0	0
c1) Anticipo a Proveedores por Adquisición de Bienes y Prestación de Servicios a Corto Plazo	1,808,977	138,780	c2) Porción a Corto Plazo de Arrendamiento Financiero	0	0
c2) Anticipo a Proveedores por Adquisición de Bienes Inmuebles y Muebles a Corto Plazo	0	0	d. Títulos y Valores a Corto Plazo	50,000,000	50,000,000
c3) Anticipo a Proveedores por Adquisición de Bienes Intangibles a Corto Plazo	0	0	e. Pasivos Diferidos a Corto Plazo (e=e1+e2+e3)	0	0
c4) Anticipo a Contratistas por Obras Públicas a Corto Plazo	9,650,368	11,066,589	e1) Ingresos Cobrados por Adelantado a Corto Plazo	0	0
c5) Otros Derechos a Recibir Bienes o Servicios a Corto Plazo	0	0	e2) Intereses Cobrados por Adelantado a Corto Plazo	0	0
d. Inventarios (d=d1+d2+d3+d4+d5)	0	0	e3) Otros Pasivos Diferidos a Corto Plazo	0	0
d1) Inventario de Mercancías para Venta	0	0	f. Fondos y Bienes de Terceros en Garantía y/o Administración a Corto Plazo (f=f1+f2+f3+f4+f5+f6)	0	0
d2) Inventario de Mercancías Terminadas	0	0	f1) Fondos en Garantía a Corto Plazo	0	0
d3) Inventario de Mercancías en Proceso de Elaboración	0	0	f2) Fondos en Administración a Corto Plazo	0	0
d4) Inventario de Materias Primas, Materiales y Suministros para Producción	0	0	f3) Fondos Contingentes a Corto Plazo	0	0
d5) Bienes en Tránsito	0	0	f4) Fondos de Fideicomisos, Mandatos y Contratos Análogos a Corto Plazo	0	0
e. Almacenes	0	0	f5) Otros Fondos de Terceros en Garantía y/o Administración a Corto Plazo	0	0
f. Estimación por Pérdida o Deterioro de Activos Circulantes (f=f1+f2)	0	0	f6) Valores y Bienes en Garantía a Corto Plazo	0	0
			g. Provisiones a Corto Plazo (g=g1+g2+g3)	1,305,757	5,427,409

f1) Estimaciones para Cuentas Incobrables por Derechos a Recibir Efectivo o Equivalentes	0	0	g1) Provisión para Demandas y Juicios a Corto Plazo	1,305,757	5,427,409
f2) Estimación por Deterioro de Inventarios	0	0	g2) Provisión para Contingencias a Corto Plazo	0	0
g. Otros Activos Circulantes (g=g1+g2+g3+g4)	0	0	g3) Otras Provisiones a Corto Plazo	0	0
g1) Valores en Garantía	0	0	h. Otros Pasivos a Corto Plazo (h=h1+h2+h3)	0	0
g2) Bienes en Garantía (excluye depósitos de fondos)	0	0	h1) Ingresos por Clasificar	0	0
g3) Bienes Derivados de Embargos, Decomisos, Aseguramientos y Dación en Pago	0	0	h2) Recaudación por Participar	0	0
g4) Adquisición con Fondos de Terceros	0	0	h3) Otros Pasivos Circulantes	0	0
<b>IA. Total de Activos Circulantes (IA = a + b + c + d + e + f + g)</b>	39,537,101	56,731,816	<b>IIA. Total de Pasivos Circulantes (IIA = a + b + c + d + e + f + g + h)</b>	315,999,498	312,535,802
<b>Activo No Circulante</b>			<b>Pasivo No Circulante</b>		
a. Inversiones Financieras a Largo Plazo	3,260,166	2,911,371	a. Cuentas por Pagar a Largo Plazo	0	0
b. Derechos a Recibir Efectivo o Equivalentes a Largo Plazo	0	0	b. Documentos por Pagar a Largo Plazo	30,506,813	82,420,983
c. Bienes Inmuebles, Infraestructura y Construcciones en Proceso	1,371,884,754	1,055,137,146	c. Deuda Pública a Largo Plazo	72,922,641	79,099,567
d. Bienes Muebles	125,788,831	122,918,030	d. Pasivos Diferidos a Largo Plazo	0	0
e. Activos Intangibles	360,440	360,440	e. Fondos y Bienes de Terceros en Garantía y/o en Administración a Largo Plazo	0	0
f. Depreciación, Deterioro y Amortización Acumulada de Bienes	-101,179,607	-73,090,159	f. Provisiones a Largo Plazo	0	0
g. Activos Diferidos	440,924	423,624	<b>IIB. Total de Pasivos No Circulantes (IIB = a + b + c + d + e + f)</b>	103,429,455	161,520,550
h. Estimación por Pérdida o Deterioro de Activos no Circulantes	0	0	<b>II. Total del Pasivo (II = IIA + IIB)</b>	419,428,953	474,056,351
i. Otros Activos no Circulantes	0	0			
<b>IB. Total de Activos No Circulantes (IB = a + b + c + d + e + f + g + h + i)</b>	1,400,555,508	1,108,660,451			



<b>I. Total del Activo (I = IA + IB)</b>	1,440,092,610	1,165,392,266	<b>HACIENDA PÚBLICA/PATRIMONIO</b>		
			<b>III A. Hacienda Pública/Patrimonio Contribuido (III A = a + b + c)</b>	17,385,148	17,385,148
			a. Aportaciones	0	0
			b. Donaciones de Capital	17,385,148	17,385,148
			c. Actualización de la Hacienda Pública/Patrimonio	0	0
			<b>III B. Hacienda Pública/Patrimonio Generado (III B = a + b + c + d + e)</b>	1,003,278,509	673,950,767
			a. Resultados del Ejercicio (Ahorro/Desahorro)	135,855,200	0
			b. Resultados de Ejercicios Anteriores	706,680,200	706,680,200
			c. Revalúos	0	0
			d. Reservas	1,000,000	1,000,000
			e. Rectificaciones de Resultados de Ejercicios Anteriores	159,743,109	-33,729,433
			<b>III C. Exceso o Insuficiencia en la Actualización de la Hacienda Pública/Patrimonio (III C=a+b)</b>	0	0
			a. Resultado por Posición Monetaria	0	0
			b. Resultado por Tenencia de Activos no Monetarios	0	0
<b>III. Total Hacienda Pública/Patrimonio (III = III A + III B + III C)</b>	1,020,663,657	691,335,915			
<b>IV. Total del Pasivo y Hacienda Pública/Patrimonio (IV = II + III)</b>	1,440,092,610	1,165,392,266			

**INFORME ANALITICO DE LA DEUDA PÚBLICA Y OTROS PASIVOS (LDF)**

CUENTA PUBLICA 2017							
Municipio de Campeche (a)							
Informe Analítico de la Deuda Pública y Otros Pasivos - LDF							
Del 1 de Enero al 31 de Diciembre de 2017 (b)							
(PESOS)							
Denominación de la Deuda Pública y Otros Pasivos	Saldo al 31 de diciembre de 2016 (d)	Disposicione s del Periodo	Amortizaci ones del Periodo	Revaluacio nes, Reclasifica ciones y Otros Ajustes	Saldo Final del Periodo	Pago de Intereses del Periodo	Pago de Comisiones y demás costos asociados durante el Periodo
(c)	(d)	(e)	(f)	(g)	h=d+e-f+g	(i)	(j)
<b>1. Deuda Pública (1=A+B)</b>	<b>79,099,567</b>	<b>6,176,926</b>	<b>12,353,851</b>	<b>0</b>	<b>72,922,641</b>	<b>8,892,119</b>	<b>0</b>
<b>A. Corto Plazo (A=a1+a2+a3)</b>	<b>0</b>	<b>6,176,926</b>	<b>6,176,926</b>	<b>0</b>	<b>0</b>	<b>8,892,119</b>	<b>0</b>
a1) Instituciones de Crédito	0	6,176,926	6,176,926		0	8,892,119	0
a2) Títulos y Valores	0	0	0		0	0	0
a3) Arrendamientos	0	0	0		0	0	0
Financieros	0	0	0		0	0	0
<b>B. Largo Plazo (B=b1+b2+b3)</b>	<b>79,099,567</b>	<b>0</b>	<b>6,176,926</b>	<b>0</b>	<b>72,922,641</b>	<b>0</b>	<b>0</b>
b1) Instituciones de Crédito	79,099,567	0	6,176,926		72,922,641	0	0
b2) Títulos y Valores	0	0	0		0	0	0
b3) Arrendamientos	0	0	0		0	0	0
Financieros	0	0	0		0	0	0
<b>2. Otros Pasivos</b>	<b>394,956,784</b>				<b>346,506,311</b>		
<b>3. Total de la Deuda Pública y Otros Pasivos (3=1+2)</b>	<b>474,056,351</b>	<b>6,176,926</b>	<b>12,353,851</b>	<b>0</b>	<b>419,428,953</b>	<b>8,892,119</b>	<b>0</b>
<b>4. Deuda Contingente 1 (informativo)</b>	<b>0</b>	<b>0</b>	<b>0</b>	<b>0</b>	<b>0</b>	<b>0</b>	<b>0</b>
A. Deuda Contingente 1					0		
B. Deuda Contingente 2					0		
C. Deuda Contingente XX					0		
<b>5. Valor de Instrumentos Bono Cupón Cero 2 (Informativo)</b>	<b>0</b>	<b>0</b>	<b>0</b>	<b>0</b>	<b>0</b>	<b>0</b>	<b>0</b>
A. Instrumento Bono Cupón Cero 1					0		
B. Instrumento Bono Cupón Cero 2					0		
C. Instrumento Bono Cupón Cero XX					0		

1. Se refiere a cualquier Financiamiento sin fuente o garantía de pago definida, que sea asumida de manera solidaria o subsidiaria por las Entidades Federativas con sus Municipios, organismos descentralizados y empresas de participación estatal mayoritaria y fideicomisos, locales o municipales, y por los Municipios con sus respectivos organismos descentralizados y empresas de participación municipal mayoritaria.

2. Se refiere al valor del Bono Cupón Cero que respalda el pago de los créditos asociados al mismo (Activo).

Obligaciones a Corto Plazo (k)	Monto Contratado (l)	Plazo Pactado (m)	Tasa de Interés (n)	Comisiones y Costos Relacionados (o)	Tasa Efectiva (p)
<b>6. Obligaciones a Corto Plazo (Informativo)</b>	<b>100,000,000</b>	<b>0</b>	<b>0</b>	<b>0</b>	<b>20.537</b>
A. Crédito 1	50,000,000	12 MESES	TIIIE+2.00	Comision por disposicion del credito equivalente al 1% de cada disposicion	11.200
B. Crédito 2	50,000,000	6 MESES	TIIIE+1.70	0	9.337
C. Crédito XX					

### INFORME ANALITICO DE OBLIGACIONES DIFERENTES DE FINANCIAMIENTOS (LDF)

CUENTA PUBLICA 2017										
Municipio de Campeche (a)										
Informe Analítico de Obligaciones Diferentes de Financiamientos – LDF										
Del 1 de Enero al 31 de Diciembre de 2017 (b)										
(PESOS)										
Denominación de las Obligaciones Diferentes de Financiamiento (c)	Fecha del Contrato (d)	Fecha de inicio de operación del proyecto (e)	Fecha de vencimiento (f)	Monto de la inversión pactado (g)	Plazo pactado (h)	Monto promedio mensual del pago de la contraprestación (i)	Monto promedio mensual del pago de la contraprestación correspondiente al pago de inversión (j)	Monto pagado de la inversión al 31 de Diciembre de 2017 (k)	Monto pagado de la inversión actualizado al 31 de Diciembre de 2017 (l)	Saldo pendiente por pagar de la inversión al 31 de Diciembre de 2017 (m = g - l)
<b>A. Asociaciones Público Privadas (APP's) (A=a+b+c+d)</b>	<b>0</b>	<b>0</b>	<b>0</b>	<b>0</b>	<b>0</b>	<b>0</b>	<b>0</b>	<b>0</b>	<b>0</b>	<b>0</b>
a) APP 1										0
b) APP 2										0
c) APP 3										0
d) APP XX										0

<b>B. Otros Instrumentos (B=a+b+c+d)</b>	0	0	0	0	0	0	0	0	0	0
a) Otro Instrumento 1										0
b) Otro Instrumento 2										0
c) Otro Instrumento 3										0
d) Otro Instrumento XX										0
<b>C. Total de Obligaciones Diferentes de Financiamiento (C=A+B)</b>	0	0	0	0	0	0	0	0	0	0

**BALANCE PRESUPUESTARIO  
(LDF)**

<b>CUENTA PUBLICA 2017</b> <b>Municipio de Campeche (a)</b> <b>Balance Presupuestario - LDF</b> <b>Del 1 de Enero al 31 de Diciembre de 2017 (b)</b> <b>(PESOS)</b>
---

Concepto (c)	Estimado/ Aprobado (d)	Devengado	Recaudado/ Pagado
<b>A. Ingresos Totales (A = A1+A2+A3)</b>	<b>1,013,826,666</b>	<b>1,246,348,886</b>	<b>1,217,022,368</b>
A1. Ingresos de Libre Disposición	834,306,614	1,054,282,839	1,024,372,190
A2. Transferencias Federales Etiquetadas	240,281,902	329,036,357	329,036,357
A3. Financiamiento Neto	-60,761,850	-136,970,309	-136,386,179
<b>B. Egresos Presupuestarios<sup>1</sup> (B = B1+B2)</b>	<b>1,013,826,666</b>	<b>1,242,193,886</b>	<b>1,211,927,506</b>
B1. Gasto No Etiquetado (sin incluir Amortización de la Deuda Pública)	815,888,161	959,669,027	945,410,754
B2. Gasto Etiquetado (sin incluir Amortización de la Deuda Pública)	197,938,505	282,524,859	266,516,752
<b>C. Remanentes del Ejercicio Anterior (C = C1 + C2)</b>		<b>0</b>	<b>0</b>
C1. Remanentes de Ingresos de Libre Disposición aplicados en el periodo			
C2. Remanentes de Transferencias Federales Etiquetadas aplicados en el periodo			
<b>I. Balance Presupuestario (I = A - B + C)</b>		<b>4,155,000</b>	<b>5,094,862</b>
<b>II. Balance Presupuestario sin Financiamiento Neto (II = I - A3)</b>	<b>60,761,850</b>	<b>141,125,309</b>	<b>141,481,041</b>

<b>III. Balance Presupuestario sin Financiamiento Neto y sin Remanentes del Ejercicio Anterior (III= II - C)</b>	<b>60,761,850</b>	<b>141,125,309</b>	<b>141,481,041</b>
--	-------------------	--------------------	--------------------

Concepto	Aprobado	Devengado	Pagado
<b>E. Intereses, Comisiones y Gastos de la Deuda (E = E1+E2)</b>	<b>6,176,925</b>	<b>8,892,119</b>	<b>8,892,119</b>
E1. Intereses, Comisiones y Gastos de la Deuda con Gasto No Etiquetado	6,176,925	8,360,378	8,360,378
E2. Intereses, Comisiones y Gastos de la Deuda con Gasto Etiquetado	0	531,741	531,741
<b>IV. Balance Primario (IV = III - E)</b>	<b>54,584,925</b>	<b>132,233,190</b>	<b>132,588,922</b>

Concepto	Estimado/ Aprobado	Devengado	Recaudado/ Pagado
<b>F. Financiamiento (F = F1 + F2)</b>	<b>0</b>	<b>57,402,873</b>	<b>57,402,873</b>
F1. Financiamiento con Fuente de Pago de Ingresos de Libre Disposición	0	57,402,873	57,402,873
F2. Financiamiento con Fuente de Pago de Transferencias Federales Etiquetadas			
<b>G. Amortización de la Deuda (G = G1 + G2)</b>	<b>60,761,850</b>	<b>194,373,182</b>	<b>193,789,052</b>
G1. Amortización de la Deuda Pública con Gasto No Etiquetado	42,914,292	156,565,204	156,565,204
G2. Amortización de la Deuda Pública con Gasto Etiquetado	17,847,558	37,807,978	37,223,848
<b>A3. Financiamiento Neto (A3 = F - G)</b>	<b>-60,761,850</b>	<b>-136,970,309</b>	<b>-136,386,179</b>

Concepto	Estimado/ Aprobado	Devengado	Recaudado/ Pagado
A1. Ingresos de Libre Disposición	834,306,614	1,054,282,839	1,024,372,190
A3.1 Financiamiento Neto con Fuente de Pago de Ingresos de Libre Disposición (A3.1 = F1 - G1)	<b>-42,914,292</b>	<b>-99,162,331</b>	<b>-99,162,331</b>
F1. Financiamiento con Fuente de Pago de Ingresos de Libre Disposición	0	57,402,873	57,402,873
G1. Amortización de la Deuda Pública con Gasto No Etiquetado	42,914,292	156,565,204	156,565,204
B1. Gasto No Etiquetado (sin incluir Amortización de la Deuda Pública)	815,888,161	959,669,027	945,410,754
C1. Remanentes de Ingresos de Libre Disposición aplicados en el		0	0

periodo			
<b>V. Balance Presupuestario de Recursos Disponibles (V = A1 + A3.1 – B 1 + C1)</b>	<b>-24,495,839</b>	<b>-4,548,520</b>	<b>-20,200,896</b>
<b>VI. Balance Presupuestario de Recursos Disponibles sin Financiamiento Neto (VI = V – A3.1)</b>	<b>18,418,453</b>	<b>94,613,811</b>	<b>78,961,436</b>
<b>Concepto</b>	<b>Estimado/ Aprobado</b>	<b>Devengado</b>	<b>Recaudado/ Pagado</b>
A2. Transferencias Federales Etiquetadas	240,281,902	329,036,357	329,036,357
A3.2 Financiamiento Neto con Fuente de Pago de Transferencias Federales Etiquetadas (A3.2 = F2 – G2)	<b>-17,847,558</b>	<b>-37,807,978</b>	<b>-37,223,848</b>
F2. Financiamiento con Fuente de Pago de Transferencias Federales Etiquetadas	0	0	0
G2. Amortización de la Deuda Pública con Gasto Etiquetado	17,847,558	37,807,978	37,223,848
B2. Gasto Etiquetado (sin incluir Amortización de la Deuda Pública)	197,938,505	282,524,859	266,516,752
C2. Remanentes de Transferencias Federales Etiquetadas aplicados en el periodo		0	0
<b>VII. Balance Presupuestario de Recursos Etiquetados (VII = A2 + A3.2 – B2 + C2)</b>	<b>24,495,839</b>	<b>8,703,520</b>	<b>25,295,757</b>
<b>VIII. Balance Presupuestario de Recursos Etiquetados sin Financiamiento Neto (VIII = VII – A3.2)</b>	<b>42,343,397</b>	<b>46,511,498</b>	<b>62,519,605</b>

### ESTADO ANALITICO DE INGRESOS DETALLADO (LDF)

CUENTA PUBLICA 2017 Municipio de Campeche (a) Estado Analítico de Ingresos Detallado - LDF Del 1 de Enero al 31 de Diciembre de 2017 (b) (PESOS)						
Concepto (c)	Ingreso					Diferencia (e)
	Estimado (d)	Ampliaciones/ (Reducciones)	Modificado	Devengado	Recaudado	
<b>Ingresos de Libre Disposición</b>						
A. Impuestos	89,040,686	25,332,689	114,373,375	114,373,375	101,496,444	12,455,758
B. Cuotas y Aportaciones de Seguridad Social			0			0
C. Contribuciones de Mejoras			0			0

D. Derechos	172,359,531	43,590,157	215,949,688	215,949,688	215,949,688	43,590,157
E. Productos	9,598,856	29,154,822	38,753,678	38,753,678	38,753,678	29,154,822
F. Aprovechamientos	17,526,079	1,018,172	18,544,251	18,544,251	18,544,251	1,018,172
G. Ingresos por Ventas de Bienes y Servicios			0			0
H. Participaciones (H=h1+h2+h3+h4+h5+h6+h7+h8+h9+h10+h11)	442,305,097	28,980,083	471,285,180	471,285,180	471,285,180	28,980,083
h1) Fondo General de Participaciones	257,843,078	-18,880,481	238,962,597	238,962,597	238,962,597	-18,880,481
h2) Fondo de Fomento Municipal	73,111,622	14,509,924	87,621,546	87,621,546	87,621,546	14,509,924
h3) Fondo de Fiscalización y Recaudación	12,138,447	528,373	12,666,820	12,666,820	12,666,820	528,373
h4) Fondo de Compensación	2,695,519	-2,695,519	0	0	0	-2,695,519
h5) Fondo de Extracción de Hidrocarburos	83,797,070	15,086,948	98,884,018	98,884,018	98,884,018	15,086,948
h6) Impuesto Especial Sobre Producción y Servicios	12,719,361	3,355,559	16,074,920	16,074,920	16,074,920	3,355,559
h7) 0.136% de la Recaudación Federal Participable			0			0
h8) 3.17% Sobre Extracción de Petróleo	0	17,075,279	17,075,279	17,075,279	17,075,279	17,075,279
h9) Gasolinas y Diésel			0			0
h10) Fondo del Impuesto Sobre la Renta			0			0
h11) Fondo de Estabilización de los Ingresos de las Entidades Federativas			0			0
I. Incentivos Derivados de la Colaboración Fiscal (I=i1+i2+i3+i4+i5)	56,712,087	77,048,336	133,760,423	133,760,423	116,726,705	60,014,618
i1) Tenencia o Uso de Vehículos			0			0
i2) Fondo de Compensación ISAN	0	584,830	584,830	584,830	584,830	584,830
i3) Impuesto Sobre Automóviles Nuevos			0			0
i4) Fondo de Compensación de Repecos-Intermedios			0			0
i5) Otros Incentivos Económicos	56,712,087	76,463,507	133,175,594	133,175,594	116,141,875	59,429,788
J. Transferencias	22,636,210	38,045,020	60,681,230	60,681,230	60,681,230	38,045,020
K. Convenios	24,128,068	-23,193,054	935,014	935,014	935,014	-23,193,054
k1) Otros Convenios y Subsidios	24,128,068	-23,193,054	935,014	935,014	935,014	-23,193,054
L. Otros Ingresos de Libre Disposición (L=l1+l2)	0	0	0	0	0	0
l1) Participaciones en Ingresos Locales			0			0
l2) Otros Ingresos de Libre Disposición			0			0
<b>I. Total de Ingresos de Libre Disposición (I=A+B+C+D+E+F+G+H+I+J+K+L)</b>	<b>834,306,614</b>	<b>219,976,225</b>	<b>1,054,282,839</b>	<b>1,054,282,839</b>	<b>1,024,372,190</b>	<b>190,065,576</b>
<b>Ingresos Excedentes de Ingresos de Libre Disposición</b>						
<b>Transferencias Federales Etiquetadas</b>						

A. Aportaciones (A=a1+a2+a3+a4+a5+a6+a7+a8)	225,740,626	7,271,999	233,012,625	233,012,625	233,012,625	7,271,999
a1) Fondo de Aportaciones para la Nómina Educativa y Gasto Operativo			0			0
a2) Fondo de Aportaciones para los Servicios de Salud			0			0
a3) Fondo de Aportaciones para la Infraestructura Social	56,888,362	2,540,798	59,429,160	59,429,160	59,429,160	2,540,798
a4) Fondo de Aportaciones para el Fortalecimiento de los Municipios y de las Demarcaciones Territoriales del Distrito Federal	158,897,701	962,643	159,860,344	159,860,344	159,860,344	962,643
a5) Fondo de Aportaciones Múltiples			0			0
a6) Fondo de Aportaciones para la Educación Tecnológica y de Adultos			0			0
a7) Fondo de Aportaciones para la Seguridad Pública de los Estados y del Distrito Federal			0			0
a8) Fondo de Aportaciones para el Fortalecimiento de las Entidades Federativas	9,954,563	3,768,558	13,723,121	13,723,121	13,723,121	3,768,558
B. Convenios (B=b1+b2+b3+b4)	0	78,553,635	78,553,635	73,593,367	73,593,367	73,593,367
b1) Convenios de Protección Social en Salud			0			0
b2) Convenios de Descentralización			0			0
b3) Convenios de Reasignación			0			0
b4) Otros Convenios y Subsidios	0	78,553,635	78,553,635	73,593,367	73,593,367	73,593,367
C. Fondos Distintos de Aportaciones (C=c1+c2)	0	0	0	0	0	0
c1) Fondo para Entidades Federativas y Municipios Productores de Hidrocarburos			0			0
c2) Fondo Minero			0			0
D. Transferencias, Subsidios y Subvenciones, y Pensiones y Jubilaciones	14,541,276	7,889,089	22,430,365	22,430,365	22,430,365	7,889,089
E. Otras Transferencias Federales Etiquetadas			0			0
<b>II. Total de Transferencias Federales Etiquetadas (II = A + B + C + D + E)</b>	<b>240,281,902</b>	<b>93,714,723</b>	<b>333,996,625</b>	<b>329,036,357</b>	<b>329,036,357</b>	<b>88,754,455</b>
<b>III. Ingresos Derivados de Financiamientos (III = A)</b>	<b>0</b>	<b>57,402,873</b>	<b>57,402,873</b>	<b>57,402,873</b>	<b>57,402,873</b>	<b>57,402,873</b>
A. Ingresos Derivados de Financiamientos	0	57,402,873	57,402,873	57,402,873	57,402,873	57,402,873
<b>IV. Total de Ingresos (IV = I + II + III)</b>	<b>1,074,588,516</b>	<b>371,093,821</b>	<b>1,445,682,337</b>	<b>1,440,722,069</b>	<b>1,410,811,420</b>	<b>336,222,904</b>
<b>Datos Informativos</b>						
1. Ingresos Derivados de Financiamientos con Fuente de Pago de Ingresos de Libre Disposición	0	57,402,873	57,402,873	57,402,873	57,402,873	57,402,873



2. Ingresos Derivados de Financiamientos con Fuente de Pago de Transferencias Federales Etiquetadas				0			0
<b>3. Ingresos Derivados de Financiamientos (3 = 1 + 2)</b>	<b>0</b>	<b>57,402,873</b>	<b>57,402,873</b>	<b>57,402,873</b>	<b>57,402,873</b>	<b>57,402,873</b>	<b>57,402,873</b>

**ESTADO ANALITICO DEL EJERCICIO DEL PRESUPUESTO DE EGRESOS DETALLADO  
(LDF)  
CLASIFICACION POR OBJETO DEL GASTO  
(6 a)**

CUENTA PUBLICA 2017 Municipio de Campeche (a) Estado Analítico del Ejercicio del Presupuesto de Egresos Detallado - LDF Clasificación por Objeto del Gasto (Capítulo y Concepto) Del 1 de Enero al 31 de Diciembre de 2017 (b) (PESOS)						
Concepto (c)	Egresos					Subejercicio (e)
	Aprobado (d)	Ampliaciones/ (Reducciones)	Modificado	Devengado	Pagado	
<b>I. Gasto No Etiquetado (I=A+B+C+D+E+F+G+H+I)</b>	<b>858,802,453</b>	<b>257,723,829</b>	<b>1,116,526,282</b>	<b>1,116,234,232</b>	<b>1,101,975,958</b>	<b>292,051</b>
A. Servicios Personales (A=a1+a2+a3+a4+a5+a6+a7)	307,358,485	201,710,246	509,068,731	509,068,731	508,184,378	0
a1) Remuneraciones al Personal de Carácter Permanente	118,486,164	58,813,320	177,299,484	177,299,484	177,299,484	0
a2) Remuneraciones al Personal de Carácter Transitorio	32,969,559	28,546,872	61,516,431	61,516,431	61,516,431	0
a3) Remuneraciones Adicionales y Especiales	87,370,769	83,706,497	171,077,266	171,077,266	171,077,266	0
a4) Seguridad Social	50,218,577	5,983,790	56,202,367	56,202,367	56,201,284	0
a5) Otras Prestaciones Sociales y Económicas	18,287,456	9,998,463	28,285,919	28,285,919	27,402,649	0
a6) Previsiones	0	0	0	0	0	0
a7) Pago de Estímulos a Servidores Públicos	25,960	14,661,304	14,687,264	14,687,264	14,687,264	0
B. Materiales y Suministros (B=b1+b2+b3+b4+b5+b6+b7+b8+b9)	78,251,732	17,607,146	95,858,878	95,858,878	90,348,290	0
b1) Materiales de Administración, Emisión de Documentos y Artículos Oficiales	9,209,866	6,082,300	15,292,166	15,292,166	12,805,201	0
b2) Alimentos y Utensilios	9,577,617	1,962,839	11,540,456	11,540,456	11,022,274	0
b3) Materias Primas y Materiales de Producción y Comercialización	560	-560	0	0	0	0
b4) Materiales y Artículos de Construcción y de Reparación	27,327,460	-480,263	26,847,197	26,847,197	26,207,751	0
b5) Productos Químicos,	1,372,242	-342,543	1,029,699	1,029,699	927,324	0

Farmacéuticos y de Laboratorio							
b6) Combustibles, Lubricantes y Aditivos	21,946,882	7,398,977	29,345,859	29,345,859	29,165,734	0	
b7) Vestuario, Blancos, Prendas de Protección y Artículos Deportivos	2,832,432	66,668	2,899,100	2,899,100	2,686,179	0	
b8) Materiales y Suministros Para Seguridad	0	354,380	354,380	354,380	354,380	0	
b9) Herramientas, Refacciones y Accesorios Menores	5,984,673	2,565,347	8,550,020	8,550,020	7,179,446	0	
C. Servicios Generales (C=c1+c2+c3+c4+c5+c6+c7+c8+c9)	75,625,816	72,552,378	148,178,194	147,886,143	140,970,363	292,051	
c1) Servicios Básicos	1,949,566	40,421,479	42,371,045	42,371,045	42,327,146	0	
c2) Servicios de Arrendamiento	6,519,113	20,876,823	27,395,936	27,397,807	23,825,276	-1,870	
c3) Servicios Profesionales, Científicos, Técnicos y Otros Servicios	7,727,263	3,316,068	11,043,331	10,749,410	9,970,577	293,921	
c4) Servicios Financieros, Bancarios y Comerciales	1,456,203	1,250,410	2,706,613	2,706,613	2,701,973	0	
c5) Servicios de Instalación, Reparación, Mantenimiento y Conservación	4,743,410	6,815,501	11,558,911	11,558,911	10,538,042	0	
c6) Servicios de Comunicación Social y Publicidad	19,073,903	1,557,202	20,631,105	20,631,105	19,399,005	0	
c7) Servicios de Traslado y Viáticos	10,972,429	-2,190,783	8,781,646	8,781,646	8,679,171	0	
c8) Servicios Oficiales	7,148,998	1,782,964	8,931,962	8,931,962	8,921,078	0	
c9) Otros Servicios Generales	16,034,931	-1,277,287	14,757,644	14,757,644	14,608,095	0	
D. Transferencias, Asignaciones, Subsidios y Otras Ayudas (D=d1+d2+d3+d4+d5+d6+d7+d8+d9)	252,800,284	-57,697,167	195,103,117	195,103,117	194,519,024	-0	
d1) Transferencias Internas y Asignaciones al Sector Público	90,264,528	39,287,216	129,551,744	129,551,744	129,551,744	0	
d2) Transferencias al Resto del Sector Público	17,589,011	-7,703,373	9,885,638	9,885,638	9,885,638	0	
d3) Subsidios y Subvenciones	1,010,039	165,901	1,175,940	1,175,940	591,848	0	
d4) Ayudas Sociales	106,603,079	-103,416,694	3,186,385	3,186,385	3,186,385	-0	
d5) Pensiones y Jubilaciones	37,333,627	13,969,782	51,303,409	51,303,409	51,303,409	0	
d6) Transferencias a Fideicomisos, Mandatos y Otros Análogos	0	0	0	0	0	0	
d7) Transferencias a la Seguridad Social	0	0	0	0	0	0	
d8) Donativos	0	0	0	0	0	0	
d9) Transferencias al Exterior	0	0	0	0	0	0	
E. Bienes Muebles, Inmuebles e Intangibles (E=e1+e2+e3+e4+e5+e6+e7+e8+e9)	8,257,704	-6,617,382	1,640,322	1,640,322	1,276,862	0	
e1) Mobiliario y Equipo de Administración	1,655,594	-659,010	996,584	996,584	672,927	0	
e2) Mobiliario y Equipo Educativo y Recreativo	2,580,798	-2,497,985	82,813	82,813	82,813	0	
e3) Equipo e Instrumental Médico y de Laboratorio	538,780	-538,780	0	0	0	0	
e4) Vehículos y Equipo de Transporte	2,281,352	-2,034,380	246,972	246,972	246,972	0	

e5) Equipo de Defensa y Seguridad			0			0
e6) Maquinaria, Otros Equipos y Herramientas	1,201,180	-887,227	313,953	313,953	274,150	0
e7) Activos Biológicos	0	0	0	0	0	0
e8) Bienes Inmuebles	0	0	0	0	0	0
e9) Activos Intangibles	0	0	0	0	0	0
F. Inversión Pública (F=f1+f2+f3)	68,032,326	-68,032,326	0	0	0	0
f1) Obra Pública en Bienes de Dominio Público	68,032,326	-68,032,326	0	0	0	0
f2) Obra Pública en Bienes Propios	0	0	0	0	0	0
f3) Proyectos Productivos y Acciones de Fomento	0	0	0	0	0	0
G. Inversiones Financieras y Otras Provisiones (G=g1+g2+g3+g4+g5+g6+g7)	0	0	0	0	0	0
g1) Inversiones Para el Fomento de Actividades Productivas	0	0	0	0	0	0
g2) Acciones y Participaciones de Capital	0	0	0	0	0	0
g3) Compra de Títulos y Valores	0	0	0	0	0	0
g4) Concesión de Préstamos	0	0	0	0	0	0
g5) Inversiones en Fideicomisos, Mandatos y Otros Análogos	0	0	0	0	0	0
Fideicomiso de Desastres Naturales (Informativo)	0	0	0	0	0	0
g6) Otras Inversiones Financieras	0	0	0	0	0	0
g7) Provisiones para Contingencias y Otras Erogaciones Especiales	0	0	0	0	0	0
H. Participaciones y Aportaciones (H=h1+h2+h3)	19,384,889	-17,633,431	1,751,458	1,751,458	1,751,458	0
h1) Participaciones	0	0	0	0	0	0
h2) Aportaciones	0	0	0	0	0	0
h3) Convenios	19,384,889	-17,633,431	1,751,458	1,751,458	1,751,458	0
I. Deuda Pública (I=i1+i2+i3+i4+i5+i6+i7)	49,091,217	115,834,366	164,925,583	164,925,583	164,925,583	0
i1) Amortización de la Deuda Pública	6,176,925	49,493,996	55,670,921	55,670,921	55,670,921	0
i2) Intereses de la Deuda Pública	6,176,925	2,183,453	8,360,378	8,360,378	8,360,378	0
i3) Comisiones de la Deuda Pública	0	0	0	0	0	0
i4) Gastos de la Deuda Pública	0	0	0	0	0	0
i5) Costo por Coberturas	0	0	0	0	0	0
i6) Apoyos Financieros	0	0	0	0	0	0
i7) Adeudos de Ejercicios Fiscales Anteriores (ADEFAS)	36,737,367	64,156,917	100,894,283	100,894,283	100,894,283	0
<b>II. Gasto Etiquetado (II=A+B+C+D+E+F+G+H+I)</b>	<b>215,786,063</b>	<b>113,369,992</b>	<b>329,156,055</b>	<b>320,332,837</b>	<b>303,740,600</b>	<b>8,823,218</b>

A. Servicios Personales (A=a1+a2+a3+a4+a5+a6+a7)	0	2,792,116	2,792,116	2,792,116	2,792,116	0
a1) Remuneraciones al Personal de Carácter Permanente	0	0	0	0	0	0
a2) Remuneraciones al Personal de Carácter Transitorio	0	2,144,676	2,144,676	2,144,676	2,144,676	0
a3) Remuneraciones Adicionales y Especiales	0	0	0	0	0	0
a4) Seguridad Social	0	0	0	0	0	0
a5) Otras Prestaciones Sociales y Económicas	0	647,440	647,440	647,440	647,440	0
a6) Previsiones	0	0	0	0	0	0
a7) Pago de Estímulos a Servidores Públicos	0	0	0	0	0	0
B. Materiales y Suministros (B=b1+b2+b3+b4+b5+b6+b7+b8+b9)	0	15,041,358	15,041,358	15,041,358	14,458,740	0
b1) Materiales de Administración, Emisión de Documentos y Artículos Oficiales	0	67,256	67,256	67,256	32,256	0
b2) Alimentos y Utensilios	0	0	0	0	0	0
b3) Materias Primas y Materiales de Producción y Comercialización	0	0	0	0	0	0
b4) Materiales y Artículos de Construcción y de Reparación	0	6,946,816	6,946,816	6,946,816	6,446,816	0
b5) Productos Químicos, Farmacéuticos y de Laboratorio	0	61,584	61,584	61,584	22,366	0
b6) Combustibles, Lubricantes y Aditivos	0	7,021,844	7,021,844	7,021,844	7,013,444	0
b7) Vestuario, Blancos, Prendas de Protección y Artículos Deportivos	0	5,568	5,568	5,568	5,568	0
b8) Materiales y Suministros Para Seguridad	0	0	0	0	0	0
b9) Herramientas, Refacciones y Accesorios Menores	0	938,290	938,290	938,290	938,290	0
C. Servicios Generales (C=c1+c2+c3+c4+c5+c6+c7+c8+c9)	143,894,561	-6,634,791	137,259,770	137,259,770	137,188,241	0
c1) Servicios Básicos	73,334,276	-22,329,420	51,004,856	51,004,856	51,004,856	0
c2) Servicios de Arrendamiento	12,454,324	5,624,079	18,078,403	18,078,403	18,078,403	0
c3) Servicios Profesionales, Científicos, Técnicos y Otros Servicios	608,599	-219,975	388,624	388,624	388,624	0
c4) Servicios Financieros, Bancarios y Comerciales	0	3,178	3,178	3,178	3,178	0
c5) Servicios de Instalación, Reparación, Mantenimiento y Conservación	57,497,362	9,600,030	67,097,392	67,097,392	67,097,392	0
c6) Servicios de Comunicación Social y Publicidad	0	71,529	71,529	71,529	0	0
c7) Servicios de Traslado y Viáticos	0	0	0	0	0	0
c8) Servicios Oficiales	0	0	0	0	0	0
c9) Otros Servicios Generales	0	615,788	615,788	615,788	615,788	0
D. Transferencias, Asignaciones, Subsidios y Otras Ayudas (D=d1+d2+d3+d4+d5+d6+d7+d8+d9)	0	1,123,715	1,123,715	1,123,715	1,123,715	0

d1) Transferencias Internas y Asignaciones al Sector Público	0	0	0	0	0	0
d2) Transferencias al Resto del Sector Público	0	105,000	105,000	105,000	105,000	0
d3) Subsidios y Subvenciones	0	0	0	0	0	0
d4) Ayudas Sociales	0	0	0	0	0	0
d5) Pensiones y Jubilaciones	0	1,018,715	1,018,715	1,018,715	1,018,715	0
d6) Transferencias a Fideicomisos, Mandatos y Otros Análogos	0	0	0	0	0	0
d7) Transferencias a la Seguridad Social	0	0	0	0	0	0
d8) Donativos	0	0	0	0	0	0
d9) Transferencias al Exterior	0	0	0	0	0	0
E. Bienes Muebles, Inmuebles e Intangibles (E=e1+e2+e3+e4+e5+e6+e7+e8+e9)	0	1,230,479	1,230,479	1,230,479	1,040,426	0
e1) Mobiliario y Equipo de Administración	0	339,347	339,347	339,347	339,347	0
e2) Mobiliario y Equipo Educativo y Recreativo	0	47,208	47,208	47,208	47,208	0
e3) Equipo e Instrumental Médico y de Laboratorio	0	843,924	843,924	843,924	653,870	0
e4) Vehículos y Equipo de Transporte	0	0	0	0	0	0
e5) Equipo de Defensa y Seguridad	0	0	0	0	0	0
e6) Maquinaria, Otros Equipos y Herramientas	0	0	0	0	0	0
e7) Activos Biológicos	0	0	0	0	0	0
e8) Bienes Inmuebles	0	0	0	0	0	0
e9) Activos Intangibles	0	0	0	0	0	0
F. Inversión Pública (F=f1+f2+f3)	54,043,944	58,335,893	112,379,837	103,556,619	88,392,713	8,823,218
f1) Obra Pública en Bienes de Dominio Público	54,043,944	58,335,893	112,379,837	103,556,619	88,392,713	8,823,218
f2) Obra Pública en Bienes Propios	0	0	0	0	0	0
f3) Proyectos Productivos y Acciones de Fomento	0	0	0	0	0	0
G. Inversiones Financieras y Otras Provisiones (G=g1+g2+g3+g4+g5+g6+g7)	0	0	0	0	0	0
g1) Inversiones Para el Fomento de Actividades Productivas	0	0	0	0	0	0
g2) Acciones y Participaciones de Capital	0	0	0	0	0	0
g3) Compra de Títulos y Valores	0	0	0	0	0	0
g4) Concesión de Préstamos	0	0	0	0	0	0
g5) Inversiones en Fideicomisos, Mandatos y Otros Análogos	0	0	0	0	0	0
Fideicomiso de Desastres Naturales (Informativo)	0	0	0	0	0	0
g6) Otras Inversiones	0	0	0	0	0	0

Financieras						
g7) Provisiones para Contingencias y Otras Erogaciones Especiales	0	0	0	0	0	0
H. Participaciones y Aportaciones (H=h1+h2+h3)	0	20,989,060	20,989,060	20,989,060	20,989,060	0
h1) Participaciones	0	0	0	0	0	0
h2) Aportaciones	0	0	0	0	0	0
h3) Convenios	0	20,989,060	20,989,060	20,989,060	20,989,060	0
I. Deuda Pública (I=i1+i2+i3+i4+i5+i6+i7)	17,847,558	20,492,161	38,339,719	38,339,719	37,755,589	0
Pública i1) Amortización de la Deuda Pública	0	506,005	506,005	506,005	506,005	0
Pública i2) Intereses de la Deuda Pública	0	531,741	531,741	531,741	531,741	0
Pública i3) Comisiones de la Deuda Pública	0	0	0	0	0	0
i4) Gastos de la Deuda Pública	0	0	0	0	0	0
i5) Costo por Coberturas	0	0	0	0	0	0
i6) Apoyos Financieros	0	0	0	0	0	0
i7) Adeudos de Ejercicios Fiscales Anteriores (ADEFAS)	17,847,558	19,454,415	37,301,973	37,301,973	36,717,843	0
<b>III. Total de Egresos (III = I + II)</b>	<b>1,074,588,516</b>	<b>371,093,821</b>	<b>1,445,682,337</b>	<b>1,436,567,069</b>	<b>1,405,716,558</b>	<b>9,115,268</b>

**CLASIFICACION ADMINISTRATIVA  
(6 b)**

<p align="center"><b>CUENTA PUBLICA 2017</b>  <b>Municipio de Campeche (a)</b>  <b>Estado Analítico del Ejercicio del Presupuesto de Egresos Detallado - LDF</b>  <b>Clasificación Administrativa</b>  <b>Del 1 de Enero al 31 de Diciembre de 2017 (b)</b>  <b>(PESOS)</b></p>						
Concepto (c)	Egresos					Subejercicio (e)
	Aprobado (d)	Ampliaciones/ (Reducciones)	Modificado	Devengado	Pagado	
<b>I. Gasto No Etiquetado (I=A+B+C+D+E+F+G+H)</b>	<b>858,802,453</b>	<b>257,723,829</b>	<b>1,116,526,282</b>	<b>1,116,234,232</b>	<b>1,101,975,958</b>	<b>292,051</b>
SECRETARIA DEL AYUNTAMIENTO	11,340,835	9,646,655	20,987,490	20,693,570	19,677,141	293,921
TESORERIA	60,952,039	46,173,914	107,125,953	107,125,953	105,966,716	0
CONTRALORIA	7,011,128	3,717,934	10,729,062	10,729,062	10,497,205	0
PLANEACION	8,522,486	4,287,186	12,809,672	12,809,672	12,627,843	0
CONSEJERIA JURIDICA	3,383,144	2,533,265	5,916,409	5,916,409	5,694,053	0
ADMINISTRACION Y CALIDAD	126,164,405	30,277,384	156,441,789	156,441,789	155,276,542	0
OBRAS PUBLICAS	147,101,680	-25,604,543	121,497,137	121,497,137	120,092,657	0
SERVICIOS PUBLICOS	145,487,336	87,392,818	232,880,154	232,880,154	230,315,349	0
DESARROLLO Y PLANEACION URBANA	11,264,492	2,880,855	14,145,347	14,145,347	14,068,489	0

CATASTRO	6,490,946	3,354,819	9,845,765	9,845,765	9,843,340	0
MEDIO AMBIENTE Y DESARROLLO SUSTENTABLE	7,422,687	4,173,666	11,596,353	11,596,353	11,382,450	0
DESARROLLO SOC.HUMANO Y ASUNT.INDIGENAS	34,698,230	5,700,104	40,398,334	40,400,204	39,167,731	-1,870
DESARROLLO ECO.TURISMO Y COMPETITIVIDAD	12,256,145	4,529,399	16,785,544	16,785,544	16,629,719	0
ATENCION Y PARTICIPACION CIUDADANA	7,260,006	3,343,920	10,603,926	10,603,926	10,553,122	0
CULTURA	55,685,665	24,094,882	79,780,547	79,780,547	78,261,743	0
PROTECCION CIVIL	5,483,345	2,383,261	7,866,606	7,866,606	7,622,713	0
OFICINA DEL ALCALDE	32,054,982	8,840,458	40,895,440	40,895,440	39,039,408	0
SECRETARIA TECNICA	3,015,977	1,689,635	4,705,612	4,705,612	4,652,751	0
ALFREDO V. BONFIL	1,681,347	124,000	1,805,347	1,805,347	1,805,347	0
HAMPOLOL	1,512,904	100,000	1,612,904	1,612,904	1,612,904	0
PICH	1,677,317	322,638	1,999,955	1,999,955	1,999,955	0
TIXMUCUY	1,468,332	511,116	1,979,448	1,979,448	1,979,448	0
BOLONCHEN CAHUICH	390,962	0	390,962	390,962	390,962	0
CASTAMAY	646,662	0	646,662	646,662	646,662	0
CHINA	1,219,110	0	1,219,110	1,219,110	1,219,110	0
CHEMBLAS	344,962	0	344,962	344,962	344,962	0
LERMA	1,425,388	0	1,425,388	1,425,388	1,425,388	0
POCYAXUM	373,726	0	373,726	373,726	373,726	0
SAMULA	994,105	0	994,105	994,105	994,105	0
TIKINMUL	711,055	0	711,055	711,055	711,055	0
ADOLFO RUIZ CORTINEZ	358,498	0	358,498	358,498	358,498	0
BETHANIA	372,797	0	372,797	372,797	372,797	0
CARLOS CANO CRUZ	214,673	0	214,673	214,673	214,673	0
CRUCERO OXA	249,177	0	249,177	249,177	249,177	0
HOBOMO	278,253	0	278,253	278,253	278,253	0
IMI	563,596	0	563,596	563,596	563,596	0
KIKAB	273,139	0	273,139	273,139	273,139	0
LA LIBERTAD	222,329	0	222,329	222,329	222,329	0
LOS LAURELES	635,891	0	635,891	635,891	635,891	0
MELCHOR OCAMPO	477,742	0	477,742	477,742	477,742	0
MUCUYCHAKAN	215,828	0	215,828	215,828	215,828	0
NILCHI	443,515	0	443,515	443,515	443,515	0
NOHACAL	395,281	0	395,281	395,281	395,281	0
NUEVO PENJAMO	207,221	0	207,221	207,221	207,221	0
NUEVO SAN ANTONIO EBULA	164,832	0	164,832	164,832	164,832	0
PUEBLO NUEVO	257,082	0	257,082	257,082	257,082	0
QUETZAL EDZNA	345,000	0	345,000	345,000	345,000	0
SAN AGUSTIN OLA	226,541	0	226,541	226,541	226,541	0
SAN ANTONIO BOBOLA	250,235	0	250,235	250,235	250,235	0
SAN ANTONIO CAYAL	284,022	0	284,022	284,022	284,022	0
SAN CAMILO	213,773	0	213,773	213,773	213,773	0
SAN FRANCISCO KOBEN	341,573	0	341,573	341,573	341,573	0
SAN LUCIANO	249,527	1	249,528	249,528	249,528	0

SAN MIGUEL ALLENDE	272,999	0	272,999	272,999	272,999	0
UAYAMON	315,176	0	315,176	315,176	315,176	0
UZAZIL EDZNA	219,145	0	219,145	219,145	219,145	0
CABILDO	18,004,364	4,206,157	22,210,521	22,210,521	21,361,599	0
CRONISTA	2,809,985	-21,127	2,788,858	2,788,858	2,771,493	0
TRANSPORTE URBANO MUNICIPAL	10,532,773	11,306,026	21,838,799	21,838,799	21,821,441	0
DIF MUNICIPAL	26,320,765	254,626	26,575,391	26,575,391	26,575,391	0
SMAPAC	92,880,818	21,082,172	113,962,990	113,962,990	113,962,990	0
TRANSPARENCIA	2,164,505	422,606	2,587,111	2,587,111	2,562,603	0
<b>II. Gasto Etiquetado (II=A+B+C+D+E+F+G+H)</b>	<b>215,786,063</b>	<b>113,369,992</b>	<b>329,156,055</b>	<b>320,332,837</b>	<b>303,740,600</b>	<b>8,823,218</b>
SECRETARIA DEL AYUNTAMIENTO	1,122,195	12,348,807	13,471,002	13,471,002	13,471,002	0
TESORERIA	1,771,589	-227,423	1,544,166	1,544,166	1,544,166	0
CONTRALORIA	511,504	-328,921	182,583	182,583	182,583	0
PLANEACION	504,006	-321,566	182,440	182,440	182,440	0
CONSEJERIA JURIDICA	163,123	22,119	185,242	185,242	185,242	0
ADMINISTRACION Y CALIDAD	39,378	15,273,663	15,313,041	15,313,041	14,583,769	0
OBRAS PUBLICAS	56,189,749	60,393,160	116,582,909	107,759,691	93,795,144	8,823,218
SERVICIOS PUBLICOS	131,344,388	17,645,382	148,989,770	148,989,770	148,989,770	0
DESARROLLO Y PLANEACION URBANA	18,635	188,055	206,690	206,690	206,690	0
CATASTRO	386,508	-225,949	160,559	160,559	160,559	0
MEDIO AMBIENTE Y DESARROLLO SUSTENTABLE	422,395	-264,891	157,504	157,504	157,504	0
DESARROLLO SOC.HUMANO Y ASUNT.INDIGENAS	546,940	1,210,687	1,757,627	1,757,627	1,757,627	0
DESARROLLO ECO.TURISMO Y COMPETITIVIDAD	854,728	-421,730	432,998	432,998	432,998	0
ATENCION Y PARTICIPACION CIUDADANA	584,088	-402,575	181,513	181,513	181,513	0
CULTURA	12,876,174	-11,599,305	1,276,869	1,276,869	1,276,869	0
PROTECCION CIVIL	319,733	-205,810	113,923	113,923	113,923	0
OFICINA DEL ALCALDE	720,088	22,191	742,279	742,279	742,279	0
SECRETARIA TECNICA	744,690	-668,759	75,931	75,931	75,931	0
ALFREDO V. BONFIL	0	0	0	0	0	0
HAMPOLOL	0	0	0	0	0	0
PICH	0	0	0	0	0	0
TIXMUCUY	0	0	0	0	0	0
BOLONCHEN CAHUICH	0	0	0	0	0	0
CASTAMAY	0	0	0	0	0	0
CHINA	0	0	0	0	0	0
CHEMBLAS	0	0	0	0	0	0
LERMA	0	0	0	0	0	0
POCYAXUM	0	0	0	0	0	0
SAMULA	0	0	0	0	0	0
TIKINMUL	0	0	0	0	0	0
ADOLFO RUIZ CORTINEZ	0	0	0	0	0	0



BETHANIA	0	0	0	0	0	0
CARLOS CANO CRUZ	0	0	0	0	0	0
CRUCERO OXA	0	0	0	0	0	0
HOBOMO	0	0	0	0	0	0
IMI	0	0	0	0	0	0
KIKAB	0	0	0	0	0	0
LA LIBERTAD	0	0	0	0	0	0
LOS LAURELES	0	0	0	0	0	0
MELCHOR OCAMPO	0	0	0	0	0	0
MUCUYCHAKAN	0	0	0	0	0	0
NILCHI	0	0	0	0	0	0
NOHACAL	0	0	0	0	0	0
NUEVO PENJAMO	0	0	0	0	0	0
NUEVO SAN ANTONIO EBULA	0	0	0	0	0	0
PUEBLO NUEVO	0	0	0	0	0	0
QUETZAL EDZNA	0	0	0	0	0	0
SAN AGUSTIN OLA	0	0	0	0	0	0
SAN ANTONIO BOBOLA	0	0	0	0	0	0
SAN ANTONIO CAYAL	0	0	0	0	0	0
SAN CAMILO	0	0	0	0	0	0
SAN FRANCISCO KOBEN	0	0	0	0	0	0
SAN LUCIANO	0	0	0	0	0	0
SAN MIGUEL ALLENDE	0	0	0	0	0	0
UAYAMON	0	0	0	0	0	0
UZAZIL EDZNA	0	0	0	0	0	0
CABILDO	156,181	537,164	693,345	693,345	693,345	0
CRONISTA	198,904	-124,454	74,450	74,450	74,450	0
TRANSPORTE URBANO MUNICIPAL	643,794	-488,536	155,258	155,258	155,258	0
DIF MUNICIPAL	1,082,379	-280,255	802,124	802,124	802,124	0
SMAPAC	4,584,894	21,257,438	25,842,332	25,842,332	23,943,913	0
TRANSPARENCIA	0	31,498	31,498	31,498	31,498	0
<b>III. Total de Egresos (III = I + II)</b>	<b>1,074,588,516</b>	<b>371,093,821</b>	<b>1,445,682,337</b>	<b>1,436,567,069</b>	<b>1,405,716,558</b>	<b>9,115,268</b>

**CLASIFICACION FUNCIONAL  
(6 c)**

CUENTA PUBLICA 2017 Municipio de Campeche (a) Estado Analítico del Ejercicio del Presupuesto de Egresos Detallado - LDF Clasificación Funcional (Finalidad y Función) Del 1 de Enero al 31 de Diciembre de 2017 (b) (PESOS)						
Concepto (c)	Egresos					Subejercicio (e)
	Aprobado (d)	Ampliaciones/ (Reducciones)	Modificado	Devengado	Pagado	

<b>I. Gasto No Etiquetado (I=A+B+C+D)</b>	<b>858,802,453</b>	<b>257,723,829</b>	<b>1,116,526,282</b>	<b>1,116,234,232</b>	<b>1,101,975,958</b>	<b>292,051</b>
<b>A. Gobierno</b>	<b>273,942,199</b>	<b>220,530,865</b>	<b>494,473,064</b>	<b>494,179,143</b>	<b>486,753,394</b>	<b>293,921</b>
<b>(A=a1+a2+a3+a4+a5+a6+a7+a8)</b>						
a1) Legislación	0	20,278,455	20,278,455	20,278,455	19,978,994	0
a2) Justicia			0			0
a3) Coordinación de la Política de Gobierno			0			0
a4) Relaciones Exteriores			0			0
a5) Asuntos Financieros y Hacendarios	268,458,854	200,266,594	468,725,448	468,431,527	461,549,001	293,921
a6) Seguridad Nacional			0			0
a7) Asuntos de Orden Público y de Seguridad Interior	5,483,345	-14,184	5,469,161	5,469,161	5,225,399	0
a8) Otros Servicios Generales			0			0
<b>B. Desarrollo Social</b>	<b>427,225,801</b>	<b>149,484,398</b>	<b>576,710,199</b>	<b>576,712,070</b>	<b>570,112,837</b>	<b>-1,870</b>
<b>(B=b1+b2+b3+b4+b5+b6+b7)</b>						
b1) Protección Ambiental	152,910,023	-145,101,154	7,808,869	7,808,869	7,723,697	-0
b2) Vivienda y Servicios a la Comunidad	104,145,310	345,869,028	450,014,338	450,014,338	445,134,922	0
b3) Salud	0	770,333	770,333	772,203	728,502	-1,870
b4) Recreación, Cultura y Otras Manifestaciones Sociales	109,151,473	-16,384,445	92,767,028	92,767,028	91,176,085	0
b5) Educación			0			0
b6) Protección Social	61,018,995	-35,669,364	25,349,631	25,349,631	25,349,631	0
b7) Otros Asuntos Sociales			0			0
<b>C. Desarrollo Económico</b>	<b>157,634,453</b>	<b>-112,291,434</b>	<b>45,343,019</b>	<b>45,343,019</b>	<b>45,109,727</b>	<b>0</b>
<b>(C=c1+c2+c3+c4+c5+c6+c7+c8+c9)</b>						
c1) Asuntos Económicos, Comerciales y Laborales en General	0	464,318	464,318	464,318	448,584	0
c2) Agropecuaria, Silvicultura, Pesca y Caza			0			0
c3) Combustibles y Energía			0			0
c4) Minería, Manufacturas y Construcción	147,101,680	-128,376,711	18,724,969	18,724,969	18,576,757	0
c5) Transporte	10,532,773	11,306,026	21,838,799	21,838,799	21,821,441	0
c6) Comunicaciones			0			0
c7) Turismo	0	4,314,933	4,314,933	4,314,933	4,262,945	0
c8) Ciencia, Tecnología e Innovación			0			0
c9) Otras Industrias y Otros Asuntos Económicos			0			0
<b>D. Otras No Clasificadas en Funciones Anteriores (D=d1+d2+d3+d4)</b>	<b>0</b>	<b>0</b>	<b>0</b>	<b>0</b>	<b>0</b>	<b>0</b>
d1) Transacciones de la Deuda Pública / Costo Financiero de la Deuda			0			0
d2) Transferencias, Participaciones y Aportaciones Entre Diferentes Niveles y Ordenes de Gobierno			0			0
d3) Saneamiento del Sistema Financiero			0			0

d4) Adeudos de Ejercicios Fiscales Anteriores			0			0
<b>II. Gasto Etiquetado (II=A+B+C+D)</b>	<b>215,786,063</b>	<b>113,369,992</b>	<b>329,156,055</b>	<b>320,332,837</b>	<b>303,740,600</b>	<b>8,823,218</b>
<b>A. Gobierno (A=a1+a2+a3+a4+a5+a6+a7+a8)</b>	<b>5,451,440</b>	<b>23,832,264</b>	<b>29,283,704</b>	<b>29,283,704</b>	<b>29,283,704</b>	<b>0</b>
a1) Legislación	0	1,514,796	1,514,796	1,514,796	1,514,796	0
a2) Justicia			0			0
a3) Coordinación de la Política de Gobierno			0			0
a4) Relaciones Exteriores			0			0
a5) Asuntos Financieros y Hacendarios	5,131,707	9,450,241	14,581,948	14,581,948	14,581,948	0
a6) Seguridad Nacional			0			0
a7) Asuntos de Orden Público y de Seguridad Interior	319,733	12,867,227	13,186,960	13,186,960	13,186,960	0
a8) Otros Servicios Generales			0			0
<b>B. Desarrollo Social (B=b1+b2+b3+b4+b5+b6+b7)</b>	<b>153,501,080</b>	<b>64,595,960</b>	<b>218,097,040</b>	<b>218,097,040</b>	<b>205,729,526</b>	<b>0</b>
b1) Protección Ambiental	131,766,783	-130,789,045	977,738	977,738	862,809	0
b2) Vivienda y Servicios a la Comunidad	4,603,529	209,809,454	214,412,983	214,412,983	202,631,795	0
b3) Salud			0			0
b4) Recreación, Cultura y Otras Manifestaciones Sociales	15,501,449	-14,024,155	1,477,294	1,477,294	1,477,294	0
b5) Educación	0	1,005,084	1,005,084	1,005,084	533,686	0
b6) Protección Social	1,629,319	-1,405,377	223,942	223,942	223,942	0
b7) Otros Asuntos Sociales			0			0
<b>C. Desarrollo Económico (C=c1+c2+c3+c4+c5+c6+c7+c8+c9)</b>	<b>56,833,543</b>	<b>24,941,768</b>	<b>81,775,311</b>	<b>72,952,094</b>	<b>68,727,370</b>	<b>8,823,218</b>
c1) Asuntos Económicos, Comerciales y Laborales en General	0	2,818	2,818	2,818	2,818	0
c2) Agropecuaria, Silvicultura, Pesca y Caza			0			0
c3) Combustibles y Energía			0			0
c4) Minería, Manufacturas y Construcción	56,189,749	25,356,853	81,546,602	72,723,385	68,498,661	8,823,218
c5) Transporte	643,794	-488,536	155,258	155,258	155,258	0
c6) Comunicaciones			0			0
c7) Turismo	0	70,633	70,633	70,633	70,633	0
c8) Ciencia, Tecnología e Innovación			0			0
c9) Otras Industrias y Otros Asuntos Económicos			0			0
<b>D. Otras No Clasificadas en Funciones Anteriores (D=d1+d2+d3+d4)</b>	<b>0</b>	<b>0</b>	<b>0</b>	<b>0</b>	<b>0</b>	<b>0</b>
d1) Transacciones de la Deuda Pública / Costo Financiero de la Deuda			0			0
d2) Transferencias, Participaciones y Aportaciones Entre Diferentes Niveles y			0			0

Ordenes de Gobierno						
d3) Saneamiento del Sistema Financiero			0			0
d4) Adeudos de Ejercicios Fiscales Anteriores			0			0
<b>III. Total de Egresos (III = I + II)</b>	<b>1,074,588,516</b>	<b>371,093,821</b>	<b>1,445,682,337</b>	<b>1,436,567,069</b>	<b>1,405,716,558</b>	<b>9,115,268</b>

**CLASIFICACION SERVICIOS PERSONALES POR CATEGORIA**  
(6 d)

CUENTA PUBLICA 2017 Municipio de Campeche Estado Analítico del Ejercicio del Presupuesto de Egresos Detallado - LDF Clasificación de Servicios Personales por Categoría Del 1 de enero al 31 De Diciembre de 2017(b) (PESOS)						
Concepto (c)	Egresos					Subejercicio (e)
	Aprobado (d)	Ampliaciones/ (Reducciones)	Modificado	Devengado	Pagado	
<b>I. Gasto No Etiquetado (I=A+B+C+D+E+F)</b>	<b>307,358,485</b>	<b>201,710,246</b>	<b>509,068,731</b>	<b>509,068,731</b>	<b>508,184,378</b>	
A. Personal Administrativo y de Servicio Público	307,358,485	201,710,246	509,068,731	509,068,731	508,184,378	-
B. Magisterio	0	0	0	0	0	0
C. Servicios de Salud (C=c1+c2)	0	0	0	0	0	0
c1) Personal Administrativo	0	0	0	0	0	0
c2) Personal Médico, Paramédico y afín	0	0	0	0	0	0
D. Seguridad Pública	0	0	0	0	0	0
E. Gastos asociados a la implementación de nuevas leyes federales o reformas a las mismas (E = e1 + e2)	0	0	0	0	0	0
e1) Nombre del Programa o Ley 1	0	0	0	0	0	0
e2) Nombre del Programa o Ley 2	0	0	0	0	0	0
F. Sentencias laborales definitivas	0	0	0	0	0	0
<b>II. Gasto Etiquetado (II=A+B+C+D+E+F)</b>	<b>0</b>	<b>2,792,116</b>	<b>2,792,116</b>	<b>2,792,116</b>	<b>2,792,116</b>	-
A. Personal Administrativo y de Servicio Público	0	2,792,116	2,792,116	2,792,116	2,792,116	-
B. Magisterio	0	0	0	0	0	0
C. Servicios de Salud (C=c1+c2)	0	0	0	0	0	0
c1) Personal Administrativo	0	0	0	0	0	0
c2) Personal Médico, Paramédico y afín	0	0	0	0	0	0
D. Seguridad Pública	0	0	0	0	0	0
E. Gastos asociados a la implementación de nuevas leyes federales o reformas a las mismas (E = e1 + e2)	0	0	0	0	0	0
e1) Nombre del Programa o Ley 1	0	0	0	0	0	0
e2) Nombre del Programa o Ley 2	0	0	0	0	0	0
F. Sentencias laborales definitivas	0	0	0	0	0	0
<b>III. Total del Gasto en Servicios Personales (III = I + II)</b>	<b>307,358,485</b>	<b>204,502,362</b>	<b>511,860,847</b>	<b>511,860,847</b>	<b>510,976,494</b>	-

**GUIA DE CUMPLIMIENTOS DE LA LEY DE DISCIPLINA FINANCIERA DE LAS ENTIDADES FEDERATIVAS Y MUNICIPIOS  
CUENTA PÚBLICA 2017**

<b>MUNICIPIO DE CAMPECHE</b>							
<b>Guía de Cumplimiento de la Ley de Disciplina Financiera de las Entidades Federativas y Municipios Del 1 de enero al 31 de diciembre de 2017 (b)</b>							
Indicadores de Observancia (c)	Implementación			Resultado		Fundament o (h)	Comentarios (i)
	SI		NO	Monto o valor (f)	Unidad (pesos/porcentaje ) (g)		
	Mecanismo de Verificación (d)	Fecha estimada de cumplimiento (e)					
<b>INDICADORES PRESUPUESTARIOS</b>							
<b>A. INDICADORES CUANTITATIVOS</b>							
<b>1 Balance Presupuestario Sostenible (j)</b>							
a. <i>Propuesto</i>		Iniciativa de Ley de Ingresos y Proyecto de Presupuesto de Egresos	31/12/2017	-	pesos	Art. 6 y 19 de la LDF	
b. <i>Aprobado</i>		Ley de Ingresos y Presupuesto de Egresos	31/12/2017	4,155,000.00	pesos	Art. 6 y 19 de la LDF	
c. <i>Ejercido</i>		Cuenta Pública / Formato 4 LDF	31/12/2017	5,094,862.00	pesos	Art. 6 y 19 de la LDF	
<b>2 Balance Presupuestario de Recursos Disponibles Sostenible (k)</b>							
a. <i>Propuesto</i>		Iniciativa de Ley de Ingresos y Proyecto de Presupuesto de Egresos	31/12/2017	- 24,495,839.00	pesos	Art. 6 y 19 de la LDF	

<i>b. Aprobado</i>		Ley de Ingresos y Presupuesto de Egresos		31/12/2017	- 4,548,520.00	pesos	Art. 6 y 19 de la LDF	
<i>c. Ejercido</i>		Cuenta Pública / Formato 4 LDF		31/12/2017	- 20,200,896.00	pesos	Art. 6 y 19 de la LDF	
<b>3 Financiamiento Neto dentro del Techo de Financiamiento Neto (I)</b>								
<i>a. Propuesto</i>		Iniciativa de Ley de Ingresos		31/12/2017	- 60,761,850.00	pesos	Art. 6, 19 y 46 de la LDF	
<i>b. Aprobado</i>		Ley de Ingresos		31/12/2017	- 136,970,309.00	pesos	Art. 6, 19 y 46 de la LDF	
<i>c. Ejercido</i>		Cuenta Pública / Formato 4 LDF		31/12/2017	- 136,386,179.00	pesos	Art. 6, 19 y 46 de la LDF	
<b>4 Recursos destinados a la atención de desastres naturales</b>								
<i>a. Asignación al fideicomiso para desastres naturales (m)</i>								
<i>a.1 Aprobado</i>		Reporte Trim. Formato 6 a)		N.A.	N.A.	pesos	Art. 9 de la LDF	
<i>a.2 Pagado</i>		Cuenta Pública / Formato 6 a)		N.A.	N.A.	pesos	Art. 9 de la LDF	
<i>b. Aportación promedio realizada por la Entidad Federativa durante los 5 ejercicios previos, para infraestructura dañada por desastres naturales (n)</i>		Autorizaciones de recursos aprobados por el FONDEN		N.A.	N.A.	pesos	Art. 9 de la LDF	

c.	Saldo del fideicomiso para desastres naturales (o)	Cuenta Pública / Auxiliar de Cuentas	N.A.	N.A.	pesos	Art. 9 de la LDF	
d.	Costo promedio de los últimos 5 ejercicios de la reconstrucción de infraestructura dañada por desastres naturales (p)	Autorizaciones de recursos aprobados por el FONDEN	N.A.	N.A.	pesos	Art. 9 de la LDF	

<b>5 Techo para servicios personales (q)</b>							
a.	Asignación en el Presupuesto de Egresos	Reporte Trim. Formato 6 d)	31/12/2017	307,358,485.00	pesos	Art. 10 y 21 de la LDF	
b.	Ejercido	Reporte Trim. Formato 6 d)	31/12/2017	511,860,847.00	pesos	Art. 13 fracc. V y 21 de la LDF	
<b>6 Previsiones de gasto para compromisos de pago derivados de APPs (r)</b>							
a.	Asignación en el Presupuesto de Egresos	Presupuesto de Egresos	N.A.	N.A.	pesos	Art. 11 y 21 de la LDF	
<b>7 Techo de ADEFAS para el ejercicio fiscal (s)</b>							
a.	Propuesto	Proyecto de Presupuesto de Egresos	31/12/2017	66,938,775.00	pesos	Art. 12 y 20 de la LDF	
b.	Aprobado	Reporte Trim. Formato 6 a)	31/12/2017	66,938,775.00	pesos	Art. 12 y 20 de la LDF	
c.	Ejercido	Cuenta Pública / Formato 6 a)	31/12/2017	203,265,302.00	pesos	Art. 12 y 20 de la LDF	

B. INDICADORES CUALITATIVOS							
1		Iniciativa de Ley de Ingresos y Proyecto de Presupuesto de Egresos					
a.	<i>Objetivos anuales, estrategias y metas para el ejercicio fiscal (t)</i>	Iniciativa de Ley de Ingresos y Proyecto de Presupuesto de Egresos		31/12/2017		Art. 5 y 18 de la LDF	PRESUPUESTO DE EGRESOS DEL MUNICIPIO DE CAMPECHE PARA EL EJERCICIO FISCAL 2018
b.	<i>Proyecciones de ejercicios posteriores (u)</i>	Iniciativa de Ley de Ingresos y Proyecto de Presupuesto de Egresos / Formatos 7 a) y b)		31/12/2017		Art. 5 y 18 de la LDF	PRESUPUESTO DE EGRESOS DEL MUNICIPIO DE CAMPECHE PARA EL EJERCICIO FISCAL 2018
c.	<i>Descripción de riesgos relevantes y propuestas de acción para enfrentarlos (v)</i>	Iniciativa de Ley de Ingresos y Proyecto de Presupuesto de Egresos		31/12/2017		Art. 5 y 18 de la LDF	PRESUPUESTO DE EGRESOS DEL MUNICIPIO DE CAMPECHE PARA EL EJERCICIO FISCAL 2018
d.	<i>Resultados de ejercicios fiscales anteriores y el ejercicio fiscal en cuestión (w)</i>	Iniciativa de Ley de Ingresos y Proyecto de Presupuesto de Egresos / Formatos 7 c) y d)		31/12/2017		Art. 5 y 18 de la LDF	PRESUPUESTO DE EGRESOS DEL MUNICIPIO DE CAMPECHE PARA EL EJERCICIO



							FISCAL 2018
e. <i>Estudio actuarial de las pensiones de sus trabajadores (x)</i>		Proyecto de Presupuesto de Egresos / Formato 8	31/12/2017			Art. 5 y 18 de la LDF	PRESUPUESTO DE EGRESOS DEL MUNICIPIO DE CAMPECHE PARA EL EJERCICIO FISCAL 2018
<b>2 Balance Presupuestario de Recursos Disponibles, en caso de ser negativo</b>							
a. <i>Razones excepcionales que justifican el Balance Presupuestario de Recursos Disponibles negativo (y)</i>		Iniciativa de Ley de Ingresos o Proyecto de Presupuesto de Egresos	31/12/2017			Art. 6 y 19 de la LDF	PRESUPUESTO DE EGRESOS DEL MUNICIPIO DE CAMPECHE PARA EL EJERCICIO FISCAL 2018
b. <i>Fuente de recursos para cubrir el Balance Presupuestario de Recursos Disponibles negativo (z)</i>		Iniciativa de Ley de Ingresos o Proyecto de Presupuesto de Egresos	31/12/2017			Art. 6 y 19 de la LDF	PRESUPUESTO DE EGRESOS DEL MUNICIPIO DE CAMPECHE PARA EL EJERCICIO FISCAL 2018
c. <i>Número de ejercicios fiscales y acciones necesarias para cubrir el Balance</i>		Iniciativa de Ley de Ingresos o Proyecto de Presupuesto de Egresos	31/12/2017			Art. 6 y 19 de la LDF	PRESUPUESTO DE EGRESOS DEL MUNICIPIO DE CAMPECHE

<i>Presupuestario de Recursos Disponibles negativo (aa)</i>							PARA EL EJERCICIO FISCAL 2018
d. <i>Informes Trimestrales sobre el avance de las acciones para recuperar el Balance Presupuestario de Recursos Disponibles (bb)</i>		Reporte Trim. y Cuenta Pública	31/12/2017			Art. 6 y 19 de la LDF	PRESUPUESTO DE EGRESOS DEL MUNICIPIO DE CAMPECHE PARA EL EJERCICIO FISCAL 2018

<b>3 Servicios Personales</b>							
a. <i>Remuneraciones de los servidores públicos (cc)</i>		Proyecto de Presupuesto	31/12/2017			Art. 10 y 21 de la LDF	PRESUPUESTO DE EGRESOS DEL MUNICIPIO DE CAMPECHE PARA EL EJERCICIO FISCAL 2018
b. <i>Previsiones salariales y económicas para cubrir incrementos salariales, creación de plazas y otros (dd)</i>		Proyecto de Presupuesto	31/12/2017			Art. 10 y 21 de la LDF	PRESUPUESTO DE EGRESOS DEL MUNICIPIO DE CAMPECHE PARA EL EJERCICIO FISCAL 2018
<b>INDICADORES DEL EJERCICIO PRESUPUESTARIO</b>							

<b>A. INDICADORES CUANTITATIVOS</b>							
<b>1 Ingresos Excedentes derivados de Ingresos de Libre Disposición</b>							
a.	<i>Monto de Ingresos Excedentes derivados de ILD (ee)</i>	Cuenta Pública / Formato 5	31/12/2017	336,222,904.00	pesos	Art. 14 y 21 de la LDF	
b.	<i>Monto de Ingresos Excedentes derivados de ILD destinados al fin del A.14, fracción I de la LDF (ff)</i>	Cuenta Pública	31/12/2017	164,925,583.00	pesos	Art. 14 y 21 de la LDF	
c.	<i>Monto de Ingresos Excedentes derivados de ILD destinados al fin del A.14, fracción II, a) de la LDF (gg)</i>	Cuenta Pública	31/12/2017	N.A.	pesos	Art. 14 y 21 de la LDF	
d.	<i>Monto de Ingresos Excedentes derivados de ILD destinados al fin del A.14, fracción II, b) de la LDF (hh)</i>	Cuenta Pública	31/12/2017	N.A.	pesos	Art. 14 y 21 de la LDF	
e.	<i>Monto de Ingresos Excedentes derivados de ILD destinados al fin del artículo noveno transitorio de la LDF (ii)</i>		31/12/2017	0	pesos	Art. Noveno Transitorio de la LDF	
<b>B. INDICADORES CUALITATIVOS</b>							

1	<b>Análisis Costo-Beneficio para programas o proyectos de inversión mayores a 10 millones de UDIS (jj)</b>	Página de internet de la Secretaría de Finanzas o Tesorería Municipal	31/12/2017	N.A.		Art. 13 frac. III y 21 de la LDF	
2	<b>Análisis de conveniencia y análisis de transferencia de riesgos de los proyectos APPs (kk)</b>	Página de internet de la Secretaría de Finanzas o Tesorería Municipal	31/12/2017	N.A.		Art. 13 frac. III y 21 de la LDF	
3	<b>Identificación de población objetivo, destino y temporalidad de subsidios (ll)</b>	Página de internet de la Secretaría de Finanzas o Tesorería Municipal	31/12/2017	N.A.		Art. 13 frac. VII y 21 de la LDF	
<b>INDICADORES DE DEUDA PÚBLICA</b>							
<b>A. INDICADORES CUANTITATIVOS</b>							
1	<b>Obligaciones a Corto Plazo</b>						
	<i>Límite de</i>						
a.	<i>Obligaciones a Corto Plazo (mm)</i>		31/12/2017	59,016,221.00	pesos	Art. 30 frac. I de la LDF	
b.	<i>Obligaciones a Corto Plazo (nn)</i>		31/12/2017	50,000,000.00	pesos	Art. 30 frac. I de la LDF	

**REMITIR A LA SECRETARÍA DE HACIENDA Y CRÉDITO PÚBLICO A TRAVÉS DEL SISTEMA DE INFORMACIÓN A QUE SE REFIERE EL ARTÍCULO 85 DE LA LEY DE PRESUPUESTO Y RESPONSABILIDAD HACENDARIA LA INFORMACIÓN SOBRE EL EJERCICIO Y DESTINO DE GASTOS FEDERALES**

**Título V-Ley General de Contabilidad Gubernamental, año 2017**, clasificación trimestral, bajo rubro: Remitir a la Secretaría de Hacienda y Crédito Público a través del Sistema de información a que se refiere el artículo 85 de la Ley de Presupuesto y Responsabilidad Hacendaria la información sobre el ejercicio y destino de gastos federales, recurso Cultura del Agua del ramo 23.

Informes sobre la Situación Económica, las Finanzas Públicas y la Deuda Pública a **Nivel Financiero**  
**Cuenta Pública del ejercicio 2017**

ENTIDAD:  
Campeche

PERIODO: Cuarto  
Trimestre 2017

Descripción de Programas Presupuestarios													PARTIDA		AVANCE FINANCIERO								OBSER VACIO NES
Entidad	Municipio	Tipo de Registro	Ciclo de Recurso	Tipo de Recurso	Descripción Ramo	Clave Ramo	Descripción Programa	Clave Programa	Programa Fondo Convenio - Especifico	Dependencia Ejecutora	Rendimiento Financiero	Reintegración	Tipo de Gasto	Partida	Aprobado	Modificado	Recaudado (Ministrado)	Comprometido	Devengado	Ejercido	Pagado	Pagado SHCP	
Campeche	Campeche	1.- PROGRAMA PRESUPUESTARIO	2017	CONVENIOS - 3	MEDIO AMBIENTE Y RECURSOS NATURALES	16	CAPACITACION AMBIENTAL Y DESARROLLO SUSTENTABLE	E005	SIN IDENTIFICAR	Municipio de Campeche?	\$66.90	\$0		TOTAL DEL PROGRAMA PRESUPUESTARIO	104790	104790	104790	104790	104790	104790	47325.48	N/A	
Campeche	Campeche	2.- PARTIDA	2017	CONVENIOS - 3	MEDIO AMBIENTE Y RECURSOS NATURALES	16	CAPACITACION AMBIENTAL Y DESARROLLO SUSTENTABLE	E005	SIN IDENTIFICAR	MUNICIPIO DE CAMPECHE?			1 - GASTO CORRIENTE	853 - OTROS CONVENIOS	104790	104790	104790	104790	104790	104790	47325.48	N/A	

**Título V-Ley General de Contabilidad Gubernamental, año 2017**, clasificación trimestral, bajo rubro: Remitir a la Secretaría de Hacienda y Crédito Público a través del Sistema de información a que se refiere el artículo 85 de la Ley de Presupuesto y Responsabilidad Hacendaria la información sobre el ejercicio y destino de gastos federales, recurso Cultura del Agua del ramo 23.

Informes sobre la Situación Económica, las Finanzas  
Públicas y la Deuda Pública a **Nivel Proyectos**

**Cuenta Pública del ejercicio 2017**

Informes sobre la Situación Económica, las Finanzas Públicas y la Deuda Pública

Cuarto  
Trimestre 2017

Total  
: 0

Información General del Proyecto													Avance Financiero										Avance Fisico				Observaciones
Clave del Proyecto	Nom del Proyecto	Núm de Proyecto	Entidad	Municipio	Localidad	Ámbito	Tip de Recurso	Programa Fondo Convenio	Programa Fondo Convencio - Específico	Ramo	Institución Ejecutora	Tip de Proyecto	Estatus	Ciclo Recurso	Presupuesto	Modificado	Recaudado (Ministrado)	Cometido	Devengado	Ejecido	Pagado	% Avance	Reintegrado	Unidad de Medida	Población	Avance Anual	

**Título V-Ley General de Contabilidad Gubernamental, año 2017**, clasificación trimestral, bajo rubro: Remitir a la Secretaría de Hacienda y Crédito Público a través del Sistema de información a que se refiere el artículo 85 de la Ley de Presupuesto y Responsabilidad Hacendaria la información sobre el ejercicio y destino de gastos federales, recurso Cultura del Agua del ramo 23.

Informes sobre la Situación Económica, las Finanzas  
Públicas y la Deuda Pública a **Nivel Indicador**

### **Cuenta Pública del ejercicio 2017**

#### **CULTURA DEL AGUA**

Por ser Subsidio y no un Fondo de Aportaciones Federales no se captura, Según la guía de criterios para el reporte del ejercicio, destino y resultado de los recursos federales transferidos, en el capítulo IV.5.D dice lo siguiente: En Relación con los Fondos de Aportaciones Federales, se ha trabajado estrechamente con las Dependencias Coordinadoras de Fondos, dado que a final de cuentas, son ellos quienes definen la potestad de definir los indicadores de desempeño y meta de cada Fondo.

Para el caso de los Subsidios y Convenios, los indicadores de Desempeño serán los que reporten las dependencias y entidades que coordinan los programas presupuestarios dentro de sus respectivas MIR a Nivel federal.

**Título V-Ley General de Contabilidad Gubernamental, año 2017**, clasificación trimestral, bajo rubro: Remitir a la Secretaría de Hacienda y Crédito Público a través del Sistema de información a que se refiere el artículo 85 de la Ley de Presupuesto y Responsabilidad Hacendaria la información sobre el ejercicio y destino de gastos federales, recurso FAIP del ramo 23.

Informes sobre la Situación Económica, las Finanzas  
Públicas y la Deuda Pública a **Nivel Financiero**  
**Cuenta Pública del ejercicio 2017**



Informe sobre la Situación Económica, las Finanzas Públicas y la Deuda Pública

ENTIDAD:  
Campeche  
PERIODO:  
Cuarto  
Trimestre  
2017

Descripción de Programas Presupuestarios													PARTIDA		AVANCE FINANCIERO							OBSERVACIONES	
Entidad	Municipio	Tipo de Registro	Ciclo de Recurso	Tipo de Recurso	Descripción Ramo	Clave Ramo	Descripción Programa	Clave Programa	Programa Fondo Convenio - Especifico	Dependencia Ejecutora	Rendimiento Financiero	Reintegro	Tipo de Gasto	Partida	Aprobado	Modificado	Recaudado (Ministrado)	Comprometido	Devengado	Ejercido	Pagado	Pagado SHCP	
Campeche	Campeche	1.- PROGRAMA PRESUPUESTARIO	2016	-	PROVISIONES SALARIALES Y ECONÓMICAS	23	FONDO DE APOYO EN INFRAESTRUCTURA Y PRODUCTIVIDAD	U076	SIN IDENTIFICAR	SIN IDENTIFICAR	\$58,514	\$0		TOTAL DEL PROGRAMA PRESUPUESTARIO	5469912.76	5469912.76	5469912.76	5382949.66	5382949.42	5382949.42	4057549.5	N/A	
Campeche	Campeche	2.- PARTIDA	2016	SUBSIDIOS - 1	PROVISIONES SALARIALES Y ECONÓMICAS	23	FONDO DE APOYO EN INFRAESTRUCTURA Y PRODUCTIVIDAD	U076	FAIP 2016	MUNICIPIO DE CAMPECHE?..			2 - GASTO DE INVERSIÓN	614 - DIVISIÓN DE TERRENOS Y CONSTRUCCIÓN DE OBRAS DE URBANIZACIÓN	5469912.76	5469912.76	5469912.76	5382949.66	5382949.42	5382949.42	4057549.5	N/A	
Campeche	Campeche	1.- PROGRAMA PRESUPUESTARIO	2017	SUBSIDIOS - 1	PROVISIONES SALARIALES Y ECONÓMICAS	23	FONDO DE APOYO EN INFRAESTRUCTURA Y PRODUCTIVIDAD	U076	FAIP 2017	Municipio de Campeche?..	\$31,248	\$0		TOTAL DEL PROGRAMA PRESUPUESTARIO	4343806.77	4343806.77	4343806.77	4341125.64	4341124.92	4341124.92	4341124.92	N/A	

Campeche	Campeche	2.- PARTIDA	2017	SUBSIDIOS - 1	PROVISIONES SALARIALES Y ECONÓMICAS	23	FONDO DE APOYO EN INFRAESTRUCTURA Y PRODUCTIVIDAD	U076	FAIP 2017	MUNICIPIO DE CAMPECHE?..	2 - GASTO DE INVERSIÓN	614 - DIVISIÓN DE TERRENOS Y CONSTRUCCIÓN DE OBRAS DE URBANIZACIÓN	4343806 .77	4343806 .77	4343806 .77	4341125 .64	4341124 .92	4341124 .92	4341124 .92	N/A
----------	----------	-------------	------	------------------	---	----	---	------	-----------	-----------------------------	---------------------------	--	----------------	----------------	----------------	----------------	----------------	----------------	----------------	-----

---

**Título V-Ley General de Contabilidad Gubernamental, año 2017**, clasificación trimestral, bajo rubro: Remitir a la Secretaría de Hacienda y Crédito Público a través del Sistema de información a que se refiere el artículo 85 de la Ley de Presupuesto y Responsabilidad Hacendaria la información sobre el ejercicio y destino de gastos federales, recurso FAIP del ramo 23.

Informes sobre la Situación Económica, las Finanzas Públicas y la Deuda Pública a **Nivel Proyectos**

**Cuenta Pública del ejercicio 2017**

Informes sobre la Situación Económica, las Finanzas Públicas y la Deuda Pública

Cuarto Trimestre 2017

Total: 3

Información General del Proyecto														Avance Financiero								Avance Físico				Observaciones		
Clave del Proyecto	Nombre del Proyecto	Número de Proyecto	Entidad	Municipio	Localidad	Ámbito	Tipo de Recurso	Programa Fondo o Convenio	Programa Fondo o Convenio - Específico	Ramo	Institución Ejecutora	Tipo de Proyecto	Estatus	Ciclo Recurso	Presupuesto	Modificado	Recaudado (Ministrado)	Comprometido	Devengado	Ejercido	Pagado	% Avance	Reintegro	Unidad de Medida	Población		Avance Anual	% Avance Acumulado
CAM17170200883568	Reconstrucción De La Calle 3 Entre Calle Dolores Y Calle Drenaje, Col. Ampliación Revolución	002001	Campeche	Campeche	San Francisco de Campeche	Urbano	Fideicomisos	U076 Fondo de Apoyo en Infraestructura y Productividad		23- Provisiones Salariales y Económicas	Municipio de Campeche	Urbanización	En Ejecución	2017	\$1,489,662	\$1,489,662	\$1,489,662	\$1,488,991	\$1,488,991	\$1,488,991	\$1,488,991	99.95	\$0	Metros Cuadrados	1,500	0.00	100.00	Financiera: / Física: / Registro: SISTEMA: Pasa al siguiente nivel.

CAM171 7020088 3637	Reconstrucción De La Calle 24 Entre Calle 18 De Marzo Y Calle Progreso, Col. Cerro De La Eminencia	002	Campeche	Campeche	San Francisco de Campeche	Urbano	Fideicomisos	U076 Fondo de Apoyo en Infraestructura y Productividad	23- Provisiones Salariales y Económicas	Municipio de Campeche	Urbanización	En Ejecución	2017	\$1,390,811	\$1,390,811	\$1,390,811	\$1,390,001	\$1,390,001	\$1,390,001	\$1,390,001	99.94	\$0	Metros Cuadrados	1,500	0.00	100.00	Financiera: / Física: / Registro: SISTEMA: Pasa al siguiente nivel.
CAM171 7020088 3684	Reconstrucción De La Calle Carlos Pérez Cámara Entre Calle 12 Y Calle Fidencio Pérez, Col. Emiliano Zapata	002	Campeche	Campeche	San Francisco de Campeche	Urbano	Fideicomisos	U076 Fondo de Apoyo en Infraestructura y Productividad	23- Provisiones Salariales y Económicas	Municipio de Campeche	Urbanización	En Ejecución	2017	\$1,463,334	\$1,463,334	\$1,463,334	\$1,462,134	\$1,462,133	\$1,462,133	\$1,462,133	99.92	\$0	Metros Cuadrados	1,500	0.00	100.00	Financiera: / Física: / Registro: SISTEMA: Pasa al siguiente nivel.

**Título V-Ley General de Contabilidad Gubernamental, año 2017**, clasificación trimestral, bajo rubro: Remitir a la Secretaría de Hacienda y Crédito Público a través del Sistema de información a que se refiere el artículo 85 de la Ley de Presupuesto y Responsabilidad Hacendaria la información sobre el ejercicio y destino de gastos federales, recurso FAIP del ramo 23.

Informes sobre la Situación Económica, las Finanzas  
Públicas y la Deuda Pública a **Nivel Indicador**

#### Cuenta Pública del ejercicio 2017

##### FONDO DE APOYO EN INFRAESTRUCTURA Y PRODUCTIVIDAD (FAIP)

Por ser Subsidio y no un Fondo de Aportaciones Federales no se captura, Según la guía de criterios para el reporte del ejercicio, destino y resultado de los recursos federales transferidos, en el capítulo IV.5.D dice lo siguiente: En Relación con los Fondos de Aportaciones Federales, se ha trabajado estrechamente con las Dependencias Coordinadoras de Fondos, dado que a final de cuentas, son ellos quienes definen la potestad de definir los indicadores de desempeño y meta de cada Fondo.

Para el caso de los Subsidios y Convenios, los indicadores de Desempeño serán los que reporten las dependencias y entidades que coordinan los programas presupuestarios dentro de sus respectivas MIR a Nivel federal.

**Título V-Ley General de Contabilidad Gubernamental, año 2017**, clasificación trimestral, bajo rubro: Remitir a la Secretaría de Hacienda y Crédito Público a través del Sistema de información a que se refiere el artículo 85 de la Ley de Presupuesto y Responsabilidad Hacendaria la información sobre el ejercicio y destino de gastos federales, recurso FISM del ramo 33.

Informes sobre la Situación Económica, las Finanzas  
Públicas y la Deuda Pública a **Nivel Financiero**

#### Cuenta Pública del ejercicio 2017

Informes sobre la Situación Económica, las Finanzas Públicas y la Deuda Pública																							
ENTIDAD: Campeche																							
PERIODO: Cuarto Trimestre 2017																							
Descripción de Programas Presupuestarios													PARTIDA		AVANCE FINANCIERO						OBSERVACIONES		
Entidad	Municipio	Tipo de Registro	Ciclo de Recurso	Tipo de Recurso	Descripción Ramo	Clave Ramo	Descripción Programa	Clave Programa	Programa Fondo Convenio - Especifico	Dependencia Ejecutora	Rendimiento Financiero	Reintegro	Tipo de Gasto	Partida	Aprobado	Modificado	Recaudado (Ministrado)	Comprometido	Devengado	Ejercido	Pagado	Pagado SHCP	
Campeche	Campeche	1.- PROGRAMA PRESUPUESTARIO	2017	APORTACIONES FEDERALES - 2	APORTACIONES FEDERALES PARA ENTIDADES FEDERATIVAS Y MUNICIPIOS	33	FAIS MUNICIPAL Y DE LAS DEMARCACIONES TERRITORIALES DEL DISTRITO FEDERAL	1004	Fondo de Infraestructura Social Municipal y de las Demarcaciones Territoriales del Distrito Federal	H. Ayuntamiento de Campeche 04_2017.	\$0	\$0		TOTAL DEL PROGRAMA PRESUPUESTARIO	59429160	59429160	59429160	59429160	59247033.36	59247033.36	45828437.22	N/A	
Campeche	Campeche	2.- PARTIDA	2017	APORTACIONES FEDERALES - 2	APORTACIONES FEDERALES PARA ENTIDADES FEDERATIVAS Y MUNICIPIOS	33	FAIS MUNICIPAL Y DE LAS DEMARCACIONES TERRITORIALES DEL DISTRITO FEDERAL	1004	FONDO DE INFRAESTRUCTURA SOCIAL MUNICIPAL Y DE LAS DEMARCACIONES TERRITORIALES DEL DISTRITO FEDERAL	H. AYUNTAMIENTO DE CAMPECHE E04_2017.			2 - GASTO DE INVERSIÓN	614 - DIVISION DE TERRENOS Y CONSTRUCCION DE OBRAS DE URBANIZACION	59429160	59429160	59429160	59429160	59247033.36	59247033.36	45828437.22	N/A	PARA LA OBRA "REHABILITACION DE LA CALLE 9 ENTRE CALLE 2 Y CALLE 20 SE UTILIZO \$ 3785,964.07 DE CAPITAL MAS \$ 729,271.36 DE PRODUCTOS FINANCIEROS GENERADOS, HACIENDO ESTO UN TOTAL DE \$ 4'515,235.43 PARA ESTA OBRA. POR LO QUE LOS \$ 182,126.89 QUE SE REINTEGRAN PERTENECEN AL CAPITAL.

**Título V-Ley General de Contabilidad Gubernamental, año 2017**, clasificación trimestral, bajo rubro: Remitir a la Secretaría de Hacienda y Crédito Público a través del Sistema de información a que se refiere el artículo 85 de la Ley de Presupuesto y Responsabilidad Hacendaria la información sobre el ejercicio y destino de gastos federales, recurso FISM del ramo 33.

Informes sobre la Situación Económica, las Finanzas  
Públicas y la Deuda Pública a **Nivel Proyectos**

**Cuenta Pública del ejercicio 2017**

Total: 88 (Nivel Proyecto)

Información General del Proyecto														Avance Financiero								Avance Físico			Observaciones			
Clave del Proyecto	Nombre del Proyecto	Número de Proyecto	Entidad	Municipio	Localidad	Ámbito	Tipo de Recurso	Programa Fondo Convenio	Programa Fondo Convenio - Específico	Ramo	Institución Ejecutora	Tipo de Proyecto	Estatus	Ciclo Recurso	Presupuesto	Modificado	Recaudación (Ministrado)	Comprometido	Devengado	Ejercido	Pagado	% Avance	Reintegro	Unidad de Medida		Población	Avance Anual	% Avance Acumulado
CAM 1717 0100 8359 90	Programa De Mantenimiento De Los Equipos De Cloración De Los Sistemas De Agua Potable Del Municipio De Campeche - 2830	2830	Campeche	Campeche	San Francisco de Campeche	Urbano	Aportaciones Federales	1004 FAIS Municipal y de las Demarcaciones Territoriales del Distrito Federal		33-Aportaciones Federales para Entidades Federales y Municipios	SISTEMA MUNICIPAL DE AGUA POTABLE Y ALCANTARILLADO DE CAMPECHE	Agua y saneamiento	En Ejecución	2017	\$66,061.8	\$66,061.8	\$660,618	\$660,618	\$66,061.8	\$66,061.8	\$66,061.8	10.00	\$0	Otros	259,005	100.00	100.00	Financiera: / Física: / Registro: SISTEMA: Pasa al siguiente nivel.
CAM 1717 0100 8359 91	Rehabilitación De La Red De Agua Potable Tomas Domiciliarias - 3100	3100	Campeche	Campeche	San Francisco de Campeche	Urbano	Aportaciones Federales	1004 FAIS Municipal y de las Demarcaciones Territoriales del Distrito Federal		33-Aportaciones Federales para Entidades Federales y Municipios	SISTEMA MUNICIPAL DE AGUA POTABLE Y ALCANTARILLADO DE CAMPECHE	Agua y saneamiento	En Ejecución	2017	\$1,484.80	\$1,484.80	\$1,484.80	\$1,484.80	\$1,474.85	\$1,474.85	\$1,474.85	99.34	\$0	Otros	25,000	100.00	100.00	Financiera: / Física: / Registro:
CAM 1717 0100 8359 92	Rehabilitación De La Red De Agua Potable Valvulas De Seccionamiento - 2983	2983	Campeche	Campeche	San Francisco de Campeche	Urbano	Aportaciones Federales	1004 FAIS Municipal y de las Demarcaciones Territoriales del Distrito Federal		33-Aportaciones Federales para Entidades Federales y Municipios	SISTEMA MUNICIPAL DE AGUA POTABLE Y ALCANTARILLADO DE CAMPECHE	Agua y saneamiento	En Ejecución	2017	\$1,140.260	\$1,140.260	\$1,140.260	\$1,140.260	\$1,130.611	\$1,130.611	\$1,130.611	99.15	\$0	Otros	25,000	100.00	100.00	Financiera: / Física: / Registro:
CAM 1717 0100 8359 94	Rehabilitación De La Red De Agua Potable Tubería Obstruida Y Reparación De Fugas De Distintos Diametros - 3157	3157	Campeche	Campeche	San Francisco de Campeche	Urbano	Aportaciones Federales	1004 FAIS Municipal y de las Demarcaciones Territoriales del Distrito Federal		33-Aportaciones Federales para Entidades Federales y Municipios	SISTEMA MUNICIPAL DE AGUA POTABLE Y ALCANTARILLADO DE CAMPECHE	Agua y saneamiento	En Ejecución	2017	\$1,384.86	\$1,384.86	\$1,384.86	\$1,384.86	\$1,384.532	\$1,384.532	\$1,384.532	99.97	\$0	Otros	5,000	100.00	100.00	Financiera: / Física: / Registro:
CAM 1717 0200 8551 15	Ampliación De La Red De Agua Potable De La Calle Tres Entre Calle Dolores Y Calle Drenaje Colonia Ampliación Revolución - 88648	88648	Campeche	Campeche	San Francisco de Campeche	Urbano	Aportaciones Federales	1004 FAIS Municipal y de las Demarcaciones Territoriales del Distrito Federal		33-Aportaciones Federales para Entidades Federales y Municipios	SISTEMA MUNICIPAL DE AGUA POTABLE Y ALCANTARILLADO DE CAMPECHE	Agua y saneamiento	En Ejecución	2017	\$25,929.6	\$25,929.6	\$259,296	\$259,296	\$25,474.5	\$25,474.5	\$25,474.5	98.24	\$0	Metros lineales	222	0.00	100.00	Financiera: / Física: / Registro:
CAM 1717 0200 8551 16	Ampliación De La Red De Agua Potable Calle Carlos Pérez Camara Entre Calle Doce Y Calle Fidencio Pérez Colonia Emiliano Zapata - 88765	88765	Campeche	Campeche	San Francisco de Campeche	Urbano	Aportaciones Federales	1004 FAIS Municipal y de las Demarcaciones Territoriales del Distrito Federal		33-Aportaciones Federales para Entidades Federales y Municipios	SISTEMA MUNICIPAL DE AGUA POTABLE Y ALCANTARILLADO DE CAMPECHE	Agua y saneamiento	En Ejecución	2017	\$28,607.5	\$28,607.5	\$286,075	\$286,075	\$28,524.1	\$28,524.1	\$28,524.1	99.71	\$0	Metros lineales	245	0.00	100.00	Financiera: / Física: / Registro:
CAM 1717 0200 8551 17	Mejoramiento Del Sistema De Agua Potable Construcción De Caseta Kala - 87051	87051	Campeche	Campeche	San Francisco de Campeche	Urbano	Aportaciones Federales	1004 FAIS Municipal y de las Demarcaciones Territoriales del Distrito Federal		33-Aportaciones Federales para Entidades Federales y Municipios	SISTEMA MUNICIPAL DE AGUA POTABLE Y ALCANTARILLADO DE CAMPECHE	Agua y saneamiento	En Ejecución	2017	\$34,429.1	\$34,429.1	\$344,291	\$344,291	\$34,201.1	\$34,201.1	\$34,201.1	99.34	\$0	Otros	4,450	0.00	100.00	Financiera: / Física: / Registro:

CAM 1717 0200 8551 20	Construcción De Cuarto Para Baño Sector Cinco China - 84942	849 42	Ca mp ech e	Ca mp ech e	Chi ná	Urb ano	Aport acion es Federa les	I004 FAIS Municipal y de las Demarcacion es Territoriales del Distrito Federal	Obr a	33- Aportac ion es Federa les para Entida des Federa tivas y Municip ios	UNIDAD ADMINI STRATI VA DE OBRAS PUBLIC AS	Vivien da	En Eje cuc ion	2017	\$52 0,07 4	\$50 8,79 1	\$508 ,791	\$508 ,791	\$50 8,79 1	\$50 8,79 1	\$34 0,52 8	10 0,0 0	\$0	Vivien da	28	0,00	40 ,0 0	Financiera: / Física: / Registro: El monto total de este contrato \$ 877,226.49 ya que se contrato por sector y este monto equivale a 2 localidades, pero en el sistema, en el apartado de contrato se tuvo que capturar el monto individual para la localidad, porque solo así lo aceptaba, al igual que el anticipo.
CAM 1717 0200 8551 21	Rehabilitación De Sistema De Agua Potable Pozo Campeche - 50961	509 61	Ca mp ech e	Ca mp ech e	Chi ná	Urb ano	Aport acion es Federa les	I004 FAIS Municipal y de las Demarcacion es Territoriales del Distrito Federal	Obr a	33- Aportac ion es Federa les para Entida des Federa tivas y Municip ios	SISTEM A MUNICI PAL DE AGUA POTABL E Y ALCANT ARILLA DO DE CAMPE CHE	Agua y sanea mient o	En Eje cuc ion	2017	\$95 9,66 3	\$95 9,66 3	\$959 ,663	\$959 ,663	\$95 7,28 3	\$95 7,28 3	\$95 7,28 3	99, 75	\$0	Otros	25, 000	100, 00	10 0, 00	Financiera: / Física: / Registro:
CAM 1717 0200 8551 23	Construcción De Cuarto Para Baño Sector Ocho San Miguel Allende - 87028	870 28	Ca mp ech e	Ca mp ech e	San Mig uel Alle nde	Rur al	Aport acion es Federa les	I004 FAIS Municipal y de las Demarcacion es Territoriales del Distrito Federal	Obr a	33- Aportac ion es Federa les para Entida des Federa tivas y Municip ios	UNIDAD ADMINI STRATI VA DE OBRAS PUBLIC AS	Vivien da	En Eje cuc ion	2017	\$52 0,07 4	\$52 0,07 4	\$520 ,074	\$520 ,074	\$50 1,46 3	\$50 1,46 3	\$44 8,34 3	96, 42	\$0	Vivien da	28	0,00	50 ,0 0	Financiera: / Física: / Registro: El monto total de este contrato \$ 2,005,997.54 ya que se contrato por sector y este monto equivale a 2 localidades, pero en el sistema, en el apartado de contrato se tuvo que capturar el monto individual para la localidad, porque solo así lo aceptaba, al igual que el anticipo.
CAM 1717 0300 9067 04	Mejoramiento Del Sistema De Agua Potable Caseta Pr Melchor Ocampo - 177474	177 474	Ca mp ech e	Ca mp ech e	Mel cho r Ocam po	Rur al	Aport acion es Federa les	I004 FAIS Municipal y de las Demarcacion es Territoriales del Distrito Federal	Obr a	33- Aportac ion es Federa les para Entida des Federa tivas y Municip ios	SISTEM A MUNICI PAL DE AGUA POTABL E Y ALCANT ARILLA DO DE CAMPE CHE	Agua y sanea mient o	En Eje cuc ion	2017	\$24 7,03 6	\$24 7,03 6	\$247 ,036	\$247 ,036	\$24 6,99 4	\$24 6,99 4	\$74, 111	99, 98	\$0	Otros	532	100, 00	10 0, 00	Financiera: / Física: / Registro: SISTEMA: Pasa al siguiente nivel.
CAM 1717 0300 9067 05	Mejoramiento Del Sistema De Agua Potable Tanque Superficial Y Caseta Pr Carlos Cano Cruz - 171020	171 020	Ca mp ech e	Ca mp ech e	Car los Ca no Cruz (Los Tlaxcal tecas)	Rur al	Aport acion es Federa les	I004 FAIS Municipal y de las Demarcacion es Territoriales del Distrito Federal	Obr a	33- Aportac ion es Federa les para Entida des Federa tivas y Municip ios	SISTEM A MUNICI PAL DE AGUA POTABL E Y ALCANT ARILLA DO DE CAMPE CHE	Agua y sanea mient o	En Eje cuc ion	2017	\$69 8,70 9	\$69 8,70 9	\$698 ,709	\$698 ,709	\$69 8,70 8	\$69 8,70 8	\$69 8,70 8	10 0,0 0	\$0	Otros	164	100, 00	10 0, 00	Financiera: / Física: / Registro:
CAM 1717 0300 9067 06	Ampliación De De La Red De Energía Eléctrica En La Calle Colosio Entre Calle Juan De La Barrera Escuela Primaria Y Calle Doce De Octubre Car - 121091	121 091	Ca mp ech e	Ca mp ech e	Car los Ca no Cruz (Los Tlaxcal tecas)	Rur al	Aport acion es Federa les	I004 FAIS Municipal y de las Demarcacion es Territoriales del Distrito Federal	Obr a	33- Aportac ion es Federa les para Entida des Federa tivas y Municip ios	UNIDAD ADMINI STRATI VA DE OBRAS PUBLIC AS	Urban izació n	En Eje cuc ion	2017	\$61 3,63 1	\$61 3,63 1	\$613 ,631	\$613 ,631	\$61 2,29 5	\$61 2,29 5	\$53 7,07 4	99, 78	\$0	Otros	500	100, 00	60 ,0 0	Financiera: / Física: / Registro:
CAM 1717 0300 9068 07	Construcción De Cuarto Dormitorio Sector Dos Colonia Jardines - 186823	186 823	Ca mp ech e	Ca mp ech e	San Fran cis co de Ca mp ech e	Urb ano	Aport acion es Federa les	I004 FAIS Municipal y de las Demarcacion es Territoriales del Distrito Federal	Obr a	33- Aportac ion es Federa les para Entida des Federa tivas y Municip ios	UNIDAD ADMINI STRATI VA DE OBRAS PUBLIC AS	Vivien da	En Eje cuc ion	2017	\$65 4,95 3	\$65 4,95 3	\$654 ,953	\$654 ,953	\$65 4,25 4	\$65 4,25 4	\$19 6,27 6	99, 89	\$0	Vivien da	40	100, 00	10 0, 00	Financiera: / Física: / Registro: El monto total de este contrato \$ 1, 168,311.35 ya que se contrato por sector y este monto equivale a 2 localidades, pero en el sistema, en el apartado de contrato se tuvo que capturar el monto individual para la localidad, porque solo así lo aceptaba, al igual que el



CAM 1717 0300 9068 08	Construcción De Cuarto Dormitorio Sector Tres Colonia Minas - 186886	186 886	Ca mp ech e	Ca mp ech e	San Fra ncis co de Ca mp ech e	Urb ano	Apor tacion es Federe les	I004 FAIS Municipal y de las Demarcacion es Territoriales del Distrito Federal	33- Aporta ciones Federa les para Entida des Federa tivas y Munici pios	UNIDAD ADMINI STRATI VA DE OBRAS PUBLIC AS	Vivien da	En Eje cucion	2017	\$40 4,75 9	\$40 4,75 9	\$404 .759	\$404 .759	\$40 4,75 1	\$40 4,75 1	\$34 8,08 6	10 0.0 0	\$0	Vivien da	25	100. 00	10 .0 0	Financiera: / Fisica: / Registro:
CAM 1717 0300 9068 09	Construcción De Cuarto Dormitorio Sector Cuatro Colonia Ampliación Bellavista - 186777	186 777	Ca mp ech e	Ca mp ech e	San Fra ncis co de Ca mp ech e	Urb ano	Apor tacion es Federe les	I004 FAIS Municipal y de las Demarcacion es Territoriales del Distrito Federal	33- Aporta ciones Federa les para Entida des Federa tivas y Munici pios	UNIDAD ADMINI STRATI VA DE OBRAS PUBLIC AS	Vivien da	En Eje cucion	2017	\$80, 953	\$80, 953	\$80, 953	\$80, 953	\$80, 950	\$80, 950	\$68, 922	10 0.0 0	\$0	Vivien da	10	100. 00	10 .0 0	Financiera: / Fisica: / Registro: El monto total de este contrato \$ 626,566.59 ya que se contrato por sector y este monto equivale a 2 localidades, pero en el sistema, en el apartado de contrato se tuvo que capturar el monto individual para la localidad, porque solo asi lo aceptaba, al igual que el antipico.
CAM 1717 0300 9068 10	Construcción De Cuarto Dormitorio Sector Uno Colonia Leovigildo Gomez - 186729	186 729	Ca mp ech e	Ca mp ech e	San Fra ncis co de Ca mp ech e	Urb ano	Apor tacion es Federe les	I004 FAIS Municipal y de las Demarcacion es Territoriales del Distrito Federal	33- Aporta ciones Federa les para Entida des Federa tivas y Munici pios	UNIDAD ADMINI STRATI VA DE OBRAS PUBLIC AS	Vivien da	En Eje cucion	2017	\$80 9,51 8	\$80 9,51 8	\$809 .518	\$809 .518	\$80 9,51 4	\$80 9,51 4	\$24 2,85 4	10 0.0 0	\$0	Vivien da	50	100. 00	10 .0 0	Financiera: / Fisica: / Registro:
CAM 1717 0300 9068 11	Construcción De Cuarto Dormitorio Sector Cuatro Colonia Ampliación Josefa Ortiz De Dominguez - 186862	186 862	Ca mp ech e	Ca mp ech e	San Fra ncis co de Ca mp ech e	Urb ano	Apor tacion es Federe les	I004 FAIS Municipal y de las Demarcacion es Territoriales del Distrito Federal	33- Aporta ciones Federa les para Entida des Federa tivas y Munici pios	UNIDAD ADMINI STRATI VA DE OBRAS PUBLIC AS	Vivien da	En Eje cucion	2017	\$64 7,61 5	\$64 7,61 5	\$647 .615	\$647 .615	\$64 7,61 5	\$64 7,61 5	\$55 7,64 4	10 0.0 0	\$0	Vivien da	40	100. 00	10 .0 0	Financiera: / Fisica: / Registro: El monto total de este contrato \$ 626,566.59 ya que se contrato por sector y este monto equivale a 2 localidades, pero en el sistema, en el apartado de contrato se tuvo que capturar el monto individual para la localidad, porque solo asi lo aceptaba, al igual que el antipico.
CAM 1717 0300 9068 15	Construcción De Cuarto Para Baño Sector Dos Colonia Polvorin - 186631	186 631	Ca mp ech e	Ca mp ech e	San Fra ncis co de Ca mp ech e	Urb ano	Apor tacion es Federe les	I004 FAIS Municipal y de las Demarcacion es Territoriales del Distrito Federal	33- Aporta ciones Federa les para Entida des Federa tivas y Munici pios	UNIDAD ADMINI STRATI VA DE OBRAS PUBLIC AS	Vivien da	En Eje cucion	2017	\$20 7,47 3	\$20 7,47 3	\$207 .473	\$207 .473	\$20 7,47 3	\$20 7,47 3	\$16 0,57 5	10 0.0 0	\$0	Vivien da	30	100. 00	10 .0 0	Financiera: / Fisica: / Registro: El monto total de este contrato \$ 350,492.90 ya que se contrato por sector y este monto equivale a 2 localidades, pero en el sistema, en el apartado de contrato se tuvo que capturar el monto individual para la localidad, porque solo asi lo aceptaba, al igual que el antipico.
CAM 1717 0300 9068 16	Equipamiento De La Unidad Medica De La Colonia Bellavista - 187306	187 306	Ca mp ech e	Ca mp ech e	San Fra ncis co de Ca mp ech e	Urb ano	Apor tacion es Federe les	I004 FAIS Municipal y de las Demarcacion es Territoriales del Distrito Federal	33- Aporta ciones Federa les para Entida des Federa tivas y Munici pios	UNIDAD ADMINI STRATI VA DE OBRAS PUBLIC AS	Salud	En Eje cucion	2017	\$72 6,23 3	\$72 6,23 3	\$726 .233	\$726 .233	\$72 6,23 3	\$72 6,23 3	\$21 7,87 0	10 0.0 0	\$0	Otros	1,0 00	100. 00	10 0. 00	Financiera: / Fisica: / Registro: PASA AL SIGUIENTE NIVEL.

pios

CAM 1717 0300 9068 17	Construcción De Cuarto Dormitorio Sector Dos Colonia Polvorin - 186907	186 907	Ca mp ech e	Ca mp ech e	San Fra ncis co de Ca mp ech e	Urb ano	Apor tacion es Federe ales	I004 FAIS Municipal y de las Demarcacion es Territoriales del Distrito Federal	33- Aporta ciones Federa les para Entida des Federa tivas y Munici pios	UNIDAD ADMINI STRATI VA DE OBRAS PUBLIC AS	Vivien da	En Eje cucion	2017	\$51 5,03 8	\$51 5,03 8	\$515 ,038	\$515 ,038	\$51 4,05 7	\$51 4,05 7	\$15 4,21 7	99. 81	\$0	Vivien da	30	100. 00	10 .0 0	Financiera: / Física: / Registro: El monto total de este contrato \$ 1,168,311.35 ya que se contrato por sector y este monto equivale a 2 localidades, pero en el sistema, en el apartado de contrato se tuvo que capturar el monto individual para la localidad, porque solo así lo aceptaba, al igual que el anticipo.
CAM 1717 0300 9068 18	Construcción Para Baño Sector Tres Colonia Minas - 186685	186 685	Ca mp ech e	Ca mp ech e	San Fra ncis co de Ca mp ech e	Urb ano	Apor tacion es Federe ales	I004 FAIS Municipal y de las Demarcacion es Territoriales del Distrito Federal	33- Aporta ciones Federa les para Entida des Federa tivas y Munici pios	UNIDAD ADMINI STRATI VA DE OBRAS PUBLIC AS	Vivien da	En Eje cucion	2017	\$50 0,59 4	\$50 0,59 4	\$500 ,594	\$500 ,594	\$50 0,59 3	\$50 0,59 3	\$38 7,38 3	10 0.0 0	\$0	Vivien da	70	100. 00	10 .0 0	Financiera: / Física: / Registro:
CAM 1717 0300 9068 19	Construcción De Cuarto Para Baño Sector Uno Colonia Leovigildo Gomez - 186165	186 165	Ca mp ech e	Ca mp ech e	San Fra ncis co de Ca mp ech e	Urb ano	Apor tacion es Federe ales	I004 FAIS Municipal y de las Demarcacion es Territoriales del Distrito Federal	33- Aporta ciones Federa les para Entida des Federa tivas y Munici pios	UNIDAD ADMINI STRATI VA DE OBRAS PUBLIC AS	Vivien da	En Eje cucion	2017	\$52 6,32 9	\$52 6,32 9	\$526 ,329	\$526 ,329	\$52 6,32 4	\$52 6,32 4	\$40 8,56 3	10 0.0 0	\$0	Vivien da	70	100. 00	10 .0 0	Financiera: / Física: / Registro:
CAM 1717 0300 9068 20	Construcción De Cuarto Para Baño Sector Dos Colonia Jardines - 186560	186 560	Ca mp ech e	Ca mp ech e	San Fra ncis co de Ca mp ech e	Urb ano	Apor tacion es Federe ales	I004 FAIS Municipal y de las Demarcacion es Territoriales del Distrito Federal	33- Aporta ciones Federa les para Entida des Federa tivas y Munici pios	UNIDAD ADMINI STRATI VA DE OBRAS PUBLIC AS	Vivien da	En Eje cucion	2017	\$14 3,02 5	\$14 3,02 5	\$143 ,025	\$143 ,025	\$14 3,02 5	\$14 3,02 5	\$11 1,58 6	10 0.0 0	\$0	Vivien da	20	100. 00	10 .0 0	Financiera: / Física: / Registro: El monto total de este contrato \$ 350,492.90 ya que se contrato por sector y este monto equivale a 2 localidades, pero en el sistema, en el apartado de contrato se tuvo que capturar el monto individual para la localidad, porque solo así lo aceptaba, al igual que el anticipo.
CAM 1717 0300 9068 22	Construcción De Cuarto Para Baño Sector Cuatro Colonia Ampliacion Bellavista - 186466	186 466	Ca mp ech e	Ca mp ech e	San Fra ncis co de Ca mp ech e	Urb ano	Apor tacion es Federe ales	I004 FAIS Municipal y de las Demarcacion es Territoriales del Distrito Federal	33- Aporta ciones Federa les para Entida des Federa tivas y Munici pios	UNIDAD ADMINI STRATI VA DE OBRAS PUBLIC AS	Vivien da	En Eje cucion	2017	\$75, 190	\$75, 190	\$75, 190	\$75, 190	\$75, 190	\$75, 190	\$58, 815	10 0.0 0	\$0	Vivien da	10	100. 00	10 .0 0	Financiera: / Física: / Registro: El monto total de este contrato \$ 144,913.81 ya que se contrato por sector y este monto equivale a 2 localidades, pero en el sistema, en el apartado de contrato se tuvo que capturar el monto individual para la localidad, porque solo así lo aceptaba, al igual que el anticipo.
CAM 1717 0300 9068 24	Construcción De Cuarto Para Baño Sector Cuatro Colonia Josefa Ortiz De Dominguez - 186432	186 432	Ca mp ech e	Ca mp ech e	San Fra ncis co de Ca mp ech e	Urb ano	Apor tacion es Federe ales	I004 FAIS Municipal y de las Demarcacion es Territoriales del Distrito Federal	33- Aporta ciones Federa les para Entida des Federa tivas y Munici pios	UNIDAD ADMINI STRATI VA DE OBRAS PUBLIC AS	Vivien da	En Eje cucion	2017	\$69, 728	\$69, 728	\$69, 728	\$69, 728	\$69, 728	\$69, 728	\$54, 291	10 0.0 0	\$0	Vivien da	10	100. 00	10 .0 0	Financiera: / Física: / Registro: El monto total de este contrato \$ 144,913.81 ya que se contrato por sector y este monto equivale a 2 localidades, pero en el sistema, en el apartado de contrato se tuvo que capturar el monto individual para la localidad, porque solo así lo aceptaba, al igual que el anticipo.

CAM 1717 0300 9068 25	Mejoramiento De La Unidad Medica De La Colonia Bellavista - 178904	178 904	Ca mp ech e	Ca mp ech e	San Fra ncis co de Ca mp ech e	Urb ano	Apor tacion es Feder ales	I004 FAIS Municipal y de las Demarcacion es Territoriales del Distrito Federal	33- Aporta ciones Federa les para Entida des Federa tivas y Munici pios	UNIDAD ADMINI STRATI VA DE OBRAS PUBLIC AS	Salud	En Eje cucion	2017	\$38 0,04 3	\$38 0,04 3	\$380 ,043	\$380 ,043	\$38 0,04 2	\$38 0,04 2	\$38 0,04 2	10 0,0 0	\$0	Otros	2,5 00	100. 00	10 0. 00	Financiera: / Física: / Registro:
CAM 1717 0300 9068 26	Asesoría Elaboración Y Adiciones A La Reglamentación Municipal Vigente - 178889	178 889	Ca mp ech e	Ca mp ech e	San Fra ncis co de Ca mp ech e	Urb ano	Apor tacion es Feder ales	I004 FAIS Municipal y de las Demarcacion es Territoriales del Distrito Federal	33- Aporta ciones Federa les para Entida des Federa tivas y Munici pios	MUNICI PIO DE CAMPE CHE	Otros Proye ctos	En Eje cucion	2017	\$32 7,27 3	\$32 7,27 3	\$327 ,273	\$327 ,273	\$32 7,27 3	\$32 7,27 3	\$32 7,27 3	10 0,0 0	\$0	Otros	0	100. 00	10 0. 00	Financiera: / Física: / Registro:
CAM 1717 0300 9068 27	Adquisición De Equipo De Computo - 178863	178 863	Ca mp ech e	Ca mp ech e	San Fra ncis co de Ca mp ech e	Urb ano	Apor tacion es Feder ales	I004 FAIS Municipal y de las Demarcacion es Territoriales del Distrito Federal	33- Aporta ciones Federa les para Entida des Federa tivas y Munici pios	MUNICI PIO DE CAMPE CHE	Otros Proye ctos	En Eje cucion	2017	\$11 7,42 7	\$11 7,42 7	\$117 ,427	\$117 ,427	\$11 7,42 7	\$11 7,42 7	\$11 7,42 7	10 0,0 0	\$0	Compu tadora s	0	100. 00	10 0. 00	Financiera: / Física: / Registro:
CAM 1717 0300 9068 29	35501 Mantenimient o Y Conservación De Vehículos Terrestres, Aéreos, Marítimos, Lacustres Y Fluviales - 178970	178 970	Ca mp ech e	Ca mp ech e	San Fra ncis co de Ca mp ech e	Urb ano	Apor tacion es Feder ales	I004 FAIS Municipal y de las Demarcacion es Territoriales del Distrito Federal	33- Aporta ciones Federa les para Entida des Federa tivas y Munici pios	H AYUNT AMIENT O DE CAMPE CHE	Otros Proye ctos	En Eje cucion	2017	\$42, 792	\$42, 792	\$42, 792	\$42, 792	\$42, 792	\$42, 792	\$42, 792	10 0,0 0	\$0	Vehic ulos	0	100. 00	10 0. 00	Financiera: / Física: / Registro: PASA al siguiente nivel.
CAM 1717 0300 9068 30	523 Adquisicion De Material Y Equipo Fotografico Para La Verificacion Y Seguimiento De Las Obras. - 178981	178 981	Ca mp ech e	Ca mp ech e	San Fra ncis co de Ca mp ech e	Urb ano	Apor tacion es Feder ales	I004 FAIS Municipal y de las Demarcacion es Territoriales del Distrito Federal	33- Aporta ciones Federa les para Entida des Federa tivas y Munici pios	H AYUNT AMIENT O DE CAMPE CHE	Otros Proye ctos	En Eje cucion	2017	\$47, 208	\$47, 208	\$47, 208	\$47, 208	\$47, 208	\$47, 208	\$47, 208	10 0,0 0	\$0	Piezas	0	100. 00	10 0. 00	Financiera: / Física: / Registro:
CAM 1717 0300 9068 33	Mejoramiento Del Sistema De Agua Potable Pozo Revolución - 170467	170 467	Ca mp ech e	Ca mp ech e	San Fra ncis co de Ca mp ech e	Urb ano	Apor tacion es Feder ales	I004 FAIS Municipal y de las Demarcacion es Territoriales del Distrito Federal	33- Aporta ciones Federa les para Entida des Federa tivas y Munici pios	SISTEM A MUNICI PAL DE AGUA POTABL E Y ALCANT ARILLA DO DE CAMPE CHE	Agua y sanea mient o	En Eje cucion	2017	\$48 2,01 3	\$48 2,01 3	\$482 ,013	\$482 ,013	\$48 2,01 3	\$48 2,01 3	\$14 4,60 4	10 0,0 0	\$0	Otros	7,5 00	100. 00	10 0. 00	Financiera: / Física: / Registro:
CAM 1717 0300 9068 35	Mejoramiento Del Sistema De Agua Potable Pozo Fidel Velazquez Secundaria - 163737	163 737	Ca mp ech e	Ca mp ech e	San Fra ncis co de Ca mp ech e	Urb ano	Apor tacion es Feder ales	I004 FAIS Municipal y de las Demarcacion es Territoriales del Distrito Federal	33- Aporta ciones Federa les para Entida des Federa tivas y Munici pios	SISTEM A MUNICI PAL DE AGUA POTABL E Y ALCANT ARILLA DO DE CAMPE CHE	Agua y sanea mient o	En Eje cucion	2017	\$46 0,00 0	\$46 0,00 0	\$460 ,000	\$460 ,000	\$45 9,56 9	\$45 9,56 9	\$13 8,00 0	99. 91	\$0	Otros	7,9 96	100. 00	10 0. 00	Financiera: / Física: / Registro:
CAM 1717 0300 9068 36	Mejoramiento Del Sistema De Agua Potable Carcamo De Rebombeo Ignacio Zaragoza - 170922	170 922	Ca mp ech e	Ca mp ech e	San Fra ncis co de Ca mp ech e	Urb ano	Apor tacion es Feder ales	I004 FAIS Municipal y de las Demarcacion es Territoriales del Distrito Federal	33- Aporta ciones Federa les para Entida des Federa tivas y Munici pios	SISTEM A MUNICI PAL DE AGUA POTABL E Y ALCANT ARILLA DO DE CAMPE CHE	Agua y sanea mient o	En Eje cucion	2017	\$1,2 56,1 26	\$1,2 56,1 26	\$1,2 56,1 26	\$1,2 56,1 26	\$1,2 56,0 68	\$1,2 56,0 68	\$1,2 56,0 68	10 0,0 0	\$0	Otros	50, 000	100. 00	10 0. 00	Financiera: / Física: / Registro:
CAM 1717 0300 9068 37	Mejoramiento Del Sistema De Agua Potable Pozo Fatima - 163057	163 057	Ca mp ech e	Ca mp ech e	San Fra ncis co de Ca mp ech e	Urb ano	Apor tacion es Feder ales	I004 FAIS Municipal y de las Demarcacion es Territoriales del Distrito Federal	33- Aporta ciones Federa les para Entida des Federa tivas y Munici pios	SISTEM A MUNICI PAL DE AGUA POTABL E Y ALCANT ARILLA DO DE CAMPE CHE	Agua y sanea mient o	En Eje cucion	2017	\$69 6,69 2	\$69 6,69 2	\$696 ,692	\$696 ,692	\$69 6,06 5	\$69 6,06 5	\$69 6,06 5	99. 91	\$0	Otros	672	100. 00	10 0. 00	Financiera: / Física: / Registro:

CAM 1717 0300 9068 38	Mejoramiento Del Sistema De Agua Potable Pozo Santa Margarita - 155633	155 633	Ca mp ech e	Ca mp ech e	San Fra ncis co de Ca mp ech e	Urb ano	Apor taci ones Fede rales	I004 FAIS Municipal y de las Demarcaci ones Territoriales del Distrito Federal	33- Aporta ciones Fede rales para Entida des Fede rativas y Munici pios	SISTEM A MUNICI PAL DE AGUA POTABL E Y ALCANT ARILLA DO DE CAMPE CHE	Agua y sanea mient o	En Eje cuci ón	2017	\$87 3,40 7	\$87 3,40 7	\$873 ,407	\$873 ,407	\$87 2,17 7	\$87 2,17 7	\$62 0,84 8	99. 86	\$0	Otros	1,5 59	100. 00	10 0. 00	Financiera: / Física: / Registro:
CAM 1717 0300 9068 39	Mejoramiento De Comedor Escolar Del Cam Cinco San Francisco De Campeche - 151178	151 178	Ca mp ech e	Ca mp ech e	San Fra ncis co de Ca mp ech e	Urb ano	Apor taci ones Fede rales	I004 FAIS Municipal y de las Demarcaci ones Territoriales del Distrito Federal	33- Aporta ciones Fede rales para Entida des Fede rativas y Munici pios	UNIDAD ADMINI STRATI VA DE OBRAS PUBLIC AS	Educa ción	En Eje cuci ón	2017	\$36, 100	\$36, 100	\$36, 100	\$36, 100	\$36, 073	\$36, 073	\$30, 601	99. 92	\$0	Otros	50	100. 00	10 0. 00	Financiera: / Física: / Registro:
CAM 1717 0300 9068 45	Mejoramiento Rehabilitaci ón De Comedor Escolar De La Esc Prim Claudio Cortes Castro Pr Bethania - 151025	151 025	Ca mp ech e	Ca mp ech e	Bet han ia	Rur al	Apor taci ones Fede rales	I004 FAIS Municipal y de las Demarcaci ones Territoriales del Distrito Federal	33- Aporta ciones Fede rales para Entida des Fede rativas y Munici pios	UNIDAD ADMINI STRATI VA DE OBRAS PUBLIC AS	Educa ción	En Eje cuci ón	2017	\$84, 531	\$84, 531	\$84, 531	\$84, 531	\$84, 523	\$84, 523	\$84, 523	99. 99	\$0	Otros	45	100. 00	10 0. 00	Financiera: / Física: / Registro:
CAM 1717 0300 9068 47	Construcción De Cuarto Para Baño Sector Uno Pr San Antonio Bobolá - 84117	841 17	Ca mp ech e	Ca mp ech e	Bob olá	Rur al	Apor taci ones Fede rales	I004 FAIS Municipal y de las Demarcaci ones Territoriales del Distrito Federal	33- Aporta ciones Fede rales para Entida des Fede rativas y Munici pios	UNIDAD ADMINI STRATI VA DE OBRAS PUBLIC AS	Vivien da	En Eje cuci ón	2017	\$52 0,07 4	\$52 0,07 4	\$520 ,074	\$520 ,074	\$51 9,13 6	\$51 9,13 6	\$15 5,74 1	99. 82	\$0	Vivien da	28	100. 00	75 .0 0	Financiera: / Física: / Registro: El monto total de este contrato \$ 1,331,122.14 ya que se contrato por sector y este monto equivale a 2 localidades, pero en el sistema, en el apartado de contrato se tuvo que capturar el monto individual para la localidad, porque solo así lo aceptaba - SISTEMA: Pasa al siguiente nivel.
CAM 1717 0300 9068 48	Mejoramiento Del Sistema De Agua Potable Tanque Elevado Caseta De Control Y Cloración Pr Bolonchen Cahuich - 172325	172 325	Ca mp ech e	Ca mp ech e	Bol onch én Cah uich	Rur al	Apor taci ones Fede rales	I004 FAIS Municipal y de las Demarcaci ones Territoriales del Distrito Federal	33- Aporta ciones Fede rales para Entida des Fede rativas y Munici pios	SISTEM A MUNICI PAL DE AGUA POTABL E Y ALCANT ARILLA DO DE CAMPE CHE	Agua y sanea mient o	En Eje cuci ón	2017	\$25 4,31 5	\$25 4,31 5	\$254 ,315	\$254 ,315	\$25 4,30 2	\$25 4,30 2	\$25 4,30 2	99. 99	\$0	Otros	236	100. 00	10 0. 00	Financiera: / Física: / Registro: El monto total de este contrato \$ 1,331,122.14 ya que se contrato por sector y este monto equivale a 2 localidades, pero en el sistema, en el apartado de contrato se tuvo que capturar el monto individual para la localidad, porque solo así lo aceptaba
CAM 1717 0300 9068 49	Construcción De Cuarto Para Baño Sector Uno Pr Castamay - 84369	843 69	Ca mp ech e	Ca mp ech e	Cas tam ay	Rur al	Apor taci ones Fede rales	I004 FAIS Municipal y de las Demarcaci ones Territoriales del Distrito Federal	33- Aporta ciones Fede rales para Entida des Fede rativas y Munici pios	UNIDAD ADMINI STRATI VA DE OBRAS PUBLIC AS	Vivien da	En Eje cuci ón	2017	\$81 7,25 9	\$81 7,25 9	\$817 ,259	\$817 ,259	\$81 1,98 2	\$81 1,98 2	\$24 3,59 5	99. 35	\$0	Vivien da	44	100. 00	75 .0 0	Financiera: / Física: / Registro: El monto total de este contrato \$ 1,331,122.14 ya que se contrato por sector y este monto equivale a 2 localidades, pero en el sistema, en el apartado de contrato se tuvo que capturar el monto individual para la localidad, porque solo así lo aceptaba
CAM 1717 0300 9068 54	Ampliación De La Red De Energía Eléctrica En El Barrio Loma Bonita En La Calle Privada Veintiseis Pr China - 172143	172 143	Ca mp ech e	Ca mp ech e	Chi ná	Urb ano	Apor taci ones Fede rales	I004 FAIS Municipal y de las Demarcaci ones Territoriales del Distrito Federal	33- Aporta ciones Fede rales para Entida des Fede rativas y Munici pios	UNIDAD ADMINI STRATI VA DE OBRAS PUBLIC AS	Urban izaci ón	En Eje cuci ón	2017	\$48 3,38 9	\$48 3,38 9	\$483 ,389	\$483 ,389	\$45 7,99 2	\$45 7,99 2	\$14 4,40 8	94. 75	\$0	Otros	500	100. 00	15 0. 00	Financiera: / Física: / Registro:
CAM 1717 0300 9068 55	Mejoramiento Del Sistema De Agua Potable Pozo Campeche Seis Santa Rosa China - 171627	171 627	Ca mp ech e	Ca mp ech e	Chi ná	Urb ano	Apor taci ones Fede rales	I004 FAIS Municipal y de las Demarcaci ones Territoriales del Distrito Federal	33- Aporta ciones Fede rales para Entida des Fede rativas y Munici pios	SISTEM A MUNICI PAL DE AGUA POTABL E Y ALCANT ARILLA DO DE CAMPE CHE	Agua y sanea mient o	En Eje cuci ón	2017	\$81 9,72 1	\$81 9,72 1	\$819 ,721	\$819 ,721	\$81 9,72 1	\$81 9,72 1	\$81 9,72 1	10 0.0 0	\$0	Otros	1,0 00	100. 00	10 0. 00	Financiera: / Física: / Registro:

CAM 1717 0300 9068 56	Mejoramiento Del Sistema De Agua Potable Pozo Campeche Uno Santa Rosa China - 163625	163 625	Ca mp eche	Ca mp eche	Chi ná	Urb ano	Apor tacion es Federa les	I004 FAIS Municipal y de las Demarcacion es Territoriales del Distrito Federal	33- Aporta ciones Federa les para Entida des Federa tivas y Munici pios	SISTEM A MUNICI PAL DE AGUA POTABL E Y ALCANT ARILLA DO DE CAMPE CHE	Agua y sanea miento	En Eje cucion	2017	\$78 0,00 0	\$78 0,00 0	\$780 ,000	\$780 ,000	\$77 9,80 5	\$77 9,80 5	\$77 9,80 5	99. 98	\$0	Otros	220 ,39 0	100. 00	10 0. 00	Financiera: / Física: / Registro:
CAM 1717 0300 9068 57	Mejoramiento Rehabilitaci on De Comedor Escolar De La Esc Prim Enrique F Canabal Pr China - 151102	151 102	Ca mp eche	Ca mp eche	Chi ná	Urb ano	Apor tacion es Federa les	I004 FAIS Municipal y de las Demarcacion es Territoriales del Distrito Federal	33- Aporta ciones Federa les para Entida des Federa tivas y Munici pios	UNIDAD ADMINI STRATI VA DE OBRAS PUBLIC AS	Educa cion	En Eje cucion	2017	\$11 5,75 1	\$11 5,75 1	\$115 ,751	\$115 ,751	\$11 5,67 7	\$11 5,67 7	\$93. 000	99. 94	\$0	Otros	50	100. 00	10 0. 00	Financiera: / Física: / Registro:
CAM 1717 0300 9068 60	Construcción De Cuarto Para Baño Sector Seis Hampolol - 84962	849 62	Ca mp eche	Ca mp eche	Ha mpolol	Rur al	Apor tacion es Federa les	I004 FAIS Municipal y de las Demarcacion es Territoriales del Distrito Federal	33- Aporta ciones Federa les para Entida des Federa tivas y Munici pios	UNIDAD ADMINI STRATI VA DE OBRAS PUBLIC AS	Vivien da	En Eje cucion	2017	\$1.0 40,1 48	\$1.0 40,1 48	\$1.0 40,1 48	\$1.0 40,1 48	\$1.0 39,9 57	\$1.0 39,9 57	\$92 0,40 1	99. 98	\$0	Vivien da	56	100. 00	40 .0 0	Financiera: / Física: / Registro: El monto total de este contrato \$ 1,485,922.65 ya que se contrato por sector y este monto equivale a 2 localidades, pero en el sistema, en el apartado de contrato se tuvo que capturar el monto individual para la localidad, porque solo asi lo aceptaba.
CAM 1717 0300 9068 62	Mejoramiento Rehabilitaci on De Comedor Escolar En La Esc Primaria Revolucion Mexicana Pr Imi Dos - 155455	155 455	Ca mp eche	Ca mp eche	Imi	Rur al	Apor tacion es Federa les	I004 FAIS Municipal y de las Demarcacion es Territoriales del Distrito Federal	33- Aporta ciones Federa les para Entida des Federa tivas y Munici pios	UNIDAD ADMINI STRATI VA DE OBRAS PUBLIC AS	Educa cion	En Eje cucion	2017	\$14 8,22 6	\$14 8,22 6	\$148 ,226	\$148 ,226	\$14 7,96 1	\$14 7,96 1	\$11 6,98 4	99. 82	\$0	Otros	70	100. 00	10 0. 00	Financiera: / Física: / Registro:
CAM 1717 0300 9068 63	Construcción De Cuarto Para Baño Sector Seis Imi - 87020	870 20	Ca mp eche	Ca mp eche	Imi	Rur al	Apor tacion es Federa les	I004 FAIS Municipal y de las Demarcacion es Territoriales del Distrito Federal	33- Aporta ciones Federa les para Entida des Federa tivas y Munici pios	UNIDAD ADMINI STRATI VA DE OBRAS PUBLIC AS	Vivien da	En Eje cucion	2017	\$44 5,77 8	\$44 5,77 8	\$445 ,778	\$445 ,778	\$44 5,69 6	\$44 5,69 6	\$39 4,45 8	99. 98	\$0	Vivien da	70	100. 00	40 .0 0	Financiera: / Física: / Registro: El monto total de este contrato \$ 1,485,922.65 ya que se contrato por sector y este monto equivale a 2 localidades, pero en el sistema, en el apartado de contrato se tuvo que capturar el monto individual para la localidad, porque solo asi lo aceptaba.
CAM 1717 0300 9068 66	Ampliación De La Red De Agua Potable De Lerma Etapa Dos - 171502	171 502	Ca mp eche	Ca mp eche	Ler ma	Urb ano	Apor tacion es Federa les	I004 FAIS Municipal y de las Demarcacion es Territoriales del Distrito Federal	33- Aporta ciones Federa les para Entida des Federa tivas y Munici pios	SISTEM A MUNICI PAL DE AGUA POTABL E Y ALCANT ARILLA DO DE CAMPE CHE	Agua y sanea miento	En Eje cucion	2017	\$93 0,57 2	\$93 0,57 2	\$930 ,572	\$930 ,572	\$93 0,16 7	\$93 0,16 7	\$93 0,16 7	99. 96	\$0	Otros	420	100. 00	10 0. 00	Financiera: / Física: / Registro:
CAM 1717 0300 9068 67	Mejoramiento Rehabilitaci on De Comedor Escolar De La Esc Prim Veintuno De Marzo Lerma - 155241	155 241	Ca mp eche	Ca mp eche	Ler ma	Urb ano	Apor tacion es Federa les	I004 FAIS Municipal y de las Demarcacion es Territoriales del Distrito Federal	33- Aporta ciones Federa les para Entida des Federa tivas y Munici pios	UNIDAD ADMINI STRATI VA DE OBRAS PUBLIC AS	Educa cion	En Eje cucion	2017	\$11 2,63 6	\$11 2,63 6	\$112 ,636	\$112 ,636	\$11 2,58 1	\$11 2,58 1	\$90. 595	99. 95	\$0	Otros	55	100. 00	10 0. 00	Financiera: / Física: / Registro:
CAM 1717 0300 9068 68	Ampliación De La Red De Agua Potable De Lerma - 149624	149 624	Ca mp eche	Ca mp eche	Ler ma	Urb ano	Apor tacion es Federa les	I004 FAIS Municipal y de las Demarcacion es Territoriales del Distrito Federal	33- Aporta ciones Federa les para Entida des Federa tivas y Munici pios	SISTEM A MUNICI PAL DE AGUA POTABL E Y ALCANT ARILLA DO DE CAMPE CHE	Agua y sanea miento	En Eje cucion	2017	\$1.2 11,5 38	\$1.2 11,5 38	\$1.2 11,5 38	\$1.2 11,5 38	\$1.2 09,7 02	\$1.2 09,7 02	\$1.2 09,7 02	99. 85	\$0	Otros	550	100. 00	10 0. 00	Financiera: / Física: / Registro:

CAM 1717 0300 9068 69	Pavimentación De La Calle Diecinueve Entre Calle Veintiseis Maraón Y Calle Sin Nombre Lerma - 121092	121 092	Ca mp ech e	Ca mp ech e	Ler ma	Urb ano	Aport acion es Feder ales	I004 FAIS Municipal y de las Demarcaciones Territoriales del Distrito Federal	33- Aporta ciones Federa les para Entida des Federa tivas y Munici pios	UNIDAD ADMINISTRATIVA DE OBRAS PUBLICAS	Trans portes y vialida des	En Eje cuc ión	2017	\$3,7 40,9 25	\$3,7 40,9 25	\$3,7 40,9 25	\$3,7 40,9 25	\$3,7 32,2 51	\$3,3 61,2 69	99. 77	\$0	Metros Cuadros	500	100. 00	10 0. 00	Financiera: / Física: / Registro:	
CAM 1717 0300 9068 70	Mejoramiento Del Sistema De Agua Potable Construcción De Caseta Lerma - 121088	121 088	Ca mp ech e	Ca mp ech e	Ler ma	Urb ano	Aport acion es Feder ales	I004 FAIS Municipal y de las Demarcaciones Territoriales del Distrito Federal	33- Aporta ciones Federa les para Entida des Federa tivas y Munici pios	SISTEMA MUNICIPAL DE AGUA POTABLE Y ALCANTARILLADO DE CAMPECHE	Agua y sanea miento	En Eje cuc ión	2017	\$73 0,05 2	\$73 0,05 2	\$730 .052	\$730 .052	\$72 8,24 9	\$72 8,24 9	\$21 8,61 6	99. 75	\$0	Otros	280	100. 00	10 0. 00	Financiera: / Física: / Registro:
CAM 1717 0300 9068 73	Construcción De Cuarto Para Baño Sector Tres Nilchi - 84684	846 84	Ca mp ech e	Ca mp ech e	Nil chi	Rur al	Aport acion es Feder ales	I004 FAIS Municipal y de las Demarcaciones Territoriales del Distrito Federal	33- Aporta ciones Federa les para Entida des Federa tivas y Munici pios	UNIDAD ADMINISTRATIVA DE OBRAS PUBLICAS	Vivien da	En Eje cuc ión	2017	\$1,1 14,4 45	\$1,1 14,4 45	\$1,1 14,4 45	\$1,1 14,4 45	\$1,1 14,4 34	\$1,0 63,2 32	10 0,0 0	\$0	Vivien da	60	100. 00	60 0. 00	Financiera: / Física: / Registro:	
CAM 1717 0300 9068 75	Mejoramiento Rehabilitación De Comedor Escolar De La Esc Prim Francisco Sarabia Pr Nohakal - 151057	151 057	Ca mp ech e	Ca mp ech e	No hak al	Rur al	Aport acion es Feder ales	I004 FAIS Municipal y de las Demarcaciones Territoriales del Distrito Federal	33- Aporta ciones Federa les para Entida des Federa tivas y Munici pios	UNIDAD ADMINISTRATIVA DE OBRAS PUBLICAS	Educa ción	En Eje cuc ión	2017	\$13 1,00 5	\$13 1,00 5	\$131 .005	\$131 .005	\$13 0,79 4	\$13 0,79 4	\$0	99. 84	\$0	Otros	55	100. 00	10 0. 00	Financiera: / Física: / Registro:
CAM 1717 0300 9068 77	Construcción De Cuarto Para Baño Sector Cuatro Nohakal - 84850	848 50	Ca mp ech e	Ca mp ech e	No hak al	Rur al	Aport acion es Feder ales	I004 FAIS Municipal y de las Demarcaciones Territoriales del Distrito Federal	33- Aporta ciones Federa les para Entida des Federa tivas y Munici pios	UNIDAD ADMINISTRATIVA DE OBRAS PUBLICAS	Vivien da	En Eje cuc ión	2017	\$44 5,77 8	\$44 5,76 9	\$445 .769	\$445 .769	\$44 5,76 9	\$44 5,76 9	\$41 7,29 4	10 0,0 0	\$0	Vivien da	24	100. 00	30 0. 00	Financiera: / Física: / Registro: El monto total de este contrato \$ 965,843.38 ya que se contrato por sector y este monto equivale a 2 localidades, pero en el sistema, en el apartado de contrato se tuvo que capturar el monto individual para la localidad, porque solo así lo aceptaba, al igual que el anticipo.
CAM 1717 0300 9068 78	Construcción De Cuarto Para Baño Sector Nuevo Ushazli Edzna - 87036	870 36	Ca mp ech e	Ca mp ech e	Uza hzil - Edz ná (No hya xch é)	Rur al	Aport acion es Feder ales	I004 FAIS Municipal y de las Demarcaciones Territoriales del Distrito Federal	33- Aporta ciones Federa les para Entida des Federa tivas y Munici pios	UNIDAD ADMINISTRATIVA DE OBRAS PUBLICAS	Vivien da	En Eje cuc ión	2017	\$59 4,37 0	\$59 4,36 7	\$594 .367	\$594 .367	\$59 4,36 7	\$59 4,36 7	\$55 0,02 2	10 0,0 0	\$0	Vivien da	32	100. 00	70 0. 00	Financiera: / Física: / Registro: El monto total de este contrato \$ 1,263,033.32 ya que se contrato por sector y este monto equivale a 2 localidades, pero en el sistema, en el apartado de contrato se tuvo que capturar el monto individual para la localidad, porque solo así lo aceptaba, al igual que el anticipo. - SISTEMA: Pasa al siguiente nivel.
CAM 1717 0300 9068 79	Ampliación De La Red Eléctrica Pr San Agustín Ola - 171280	171 280	Ca mp ech e	Ca mp ech e	San Agu stín Olá	Rur al	Aport acion es Feder ales	I004 FAIS Municipal y de las Demarcaciones Territoriales del Distrito Federal	33- Aporta ciones Federa les para Entida des Federa tivas y Munici pios	UNIDAD ADMINISTRATIVA DE OBRAS PUBLICAS	Urban ización	En Eje cuc ión	2017	\$1,0 77,7 99	\$1,0 77,7 99	\$1,0 77,7 99	\$1,0 77,7 99	\$1,0 56,7 96	\$1,0 56,7 96	\$82 5,06 6	98. 05	\$0	Otros	924	100. 00	10 0. 00	Financiera: / Física: / Registro:
CAM 1717 0300 9068 80	Rehabilitación De Comedor Comunitario Pr San Agustín Ola - 154075	154 075	Ca mp ech e	Ca mp ech e	San Agu stín Olá	Rur al	Aport acion es Feder ales	I004 FAIS Municipal y de las Demarcaciones Territoriales del Distrito Federal	33- Aporta ciones Federa les para Entida des Federa tivas y Munici pios	UNIDAD ADMINISTRATIVA DE OBRAS PUBLICAS	Asiste ncia Social	En Eje cuc ión	2017	\$70 528	\$70 528	\$70 528	\$70 528	\$66 402	\$66 402	\$0	94. 15	\$0	Otros	50	100. 00	10 0. 00	Financiera: / Física: / Registro:

Municipios																	Financiera: / Física: / Registro:										
CAM 1717 0300 9068 81	Construcción De Cuarto Para Baño Sector Cinco San Agustín Ola - 84924	849 24	Campeche	Campeche	San Agustín Ola	Rural	Aportaciones Federales	I004 FAIS Municipal y de las Demarcaciones Territoriales del Distrito Federal	33- Aportaciones Federales para Entidades Federales y Municipios	UNIDAD ADMINISTRATIVA DE OBRAS PUBLICAS	Vivienda	En Ejecución	2017	\$37 1,482	\$37 1,482	\$371 ,482	\$371 ,482	\$36 8,435	\$36 8,435	\$24 6,589	99.18	\$0	Vivienda	20	100.00	40.00	Financiera: / Física: / Registro: El monto total de este contrato \$ 877,226.49 ya que se contrato por sector y este monto equivale a 2 localidades, pero en el sistema, en el apartado de contrato se tuvo que capturar el monto individual para la localidad, porque solo así lo aceptaba, al igual que el anticipo.
CAM 1717 0300 9068 82	Construcción De Cuarto Para Baño Sector Dos Cruceiro De Oxa - 84501	845 01	Campeche	Campeche	Cruceiro Oxa	Rural	Aportaciones Federales	I004 FAIS Municipal y de las Demarcaciones Territoriales del Distrito Federal	33- Aportaciones Federales para Entidades Federales y Municipios	UNIDAD ADMINISTRATIVA DE OBRAS PUBLICAS	Vivienda	En Ejecución	2017	\$29 7,185	\$29 7,185	\$297 ,185	\$297 ,185	\$29 4,213	\$29 4,213	\$27 2,432	99.00	\$0	Vivienda	32	100.00	85.00	Financiera: / Física: / Registro: El monto total de este contrato \$ 1,337,332.24 ya que se contrato por sector y este monto equivale a 2 localidades, pero en el sistema, en el apartado de contrato se tuvo que capturar el monto individual para la localidad, porque solo así lo aceptaba. Y el anticipo es por un total de \$ 401,199.67
CAM 1717 0300 9068 83	Ampliación De La Red De Energía Eléctrica En La Calle Cinco De Mayo Y Calle Sin Nombre Entre Calle Veinte De Noviembre Y Calle Valentin Gómez - 121066	121 066	Campeche	Campeche	Pich	Rural	Aportaciones Federales	I004 FAIS Municipal y de las Demarcaciones Territoriales del Distrito Federal	33- Aportaciones Federales para Entidades Federales y Municipios	UNIDAD ADMINISTRATIVA DE OBRAS PUBLICAS	Urbanización	En Ejecución	2017	\$61 6,409	\$61 6,409	\$616 ,409	\$616 ,409	\$61 0,516	\$61 0,516	\$18 4,014	99.04	\$0	Otros	500	100.00	50.00	Financiera: / Física: / Registro:
CAM 1717 0300 9068 84	Ampliación De La Red De Energía Eléctrica En La Calle Veintuno De Mayo Entre Calle Miguel Hidalgo Y Calle Benito Juárez Calle Morelos Entre - 121061	121 061	Campeche	Campeche	Pich	Rural	Aportaciones Federales	I004 FAIS Municipal y de las Demarcaciones Territoriales del Distrito Federal	33- Aportaciones Federales para Entidades Federales y Municipios	UNIDAD ADMINISTRATIVA DE OBRAS PUBLICAS	Urbanización	En Ejecución	2017	\$52 6,965	\$52 6,965	\$526 ,965	\$526 ,965	\$51 2,788	\$51 2,788	\$37 3,284	97.31	\$0	Otros	500	100.00	60.00	Financiera: / Física: / Registro:
CAM 1717 0300 9068 85	Construcción De Drenaje Pluvial En La Calle Niños Héroes Entre Calle Cinco De Febrero Y Calle Veinte De Noviembre - 121093	121 093	Campeche	Campeche	Pich	Rural	Aportaciones Federales	I004 FAIS Municipal y de las Demarcaciones Territoriales del Distrito Federal	33- Aportaciones Federales para Entidades Federales y Municipios	UNIDAD ADMINISTRATIVA DE OBRAS PUBLICAS	Agua y saneamiento	En Ejecución	2017	\$3,2 97,867	\$3,2 97,867	\$3,2 97,867	\$3,2 97,867	\$3,2 96,621	\$3,2 96,621	\$2,8 49,302	99.96	\$0	Otros	1,200	100.00	10.00	Financiera: / Física: / Registro:
CAM 1717 0300 9068 86	Ampliación De La Red De Energía Eléctrica En La Calle Diez De Mayo Entre Calle Diez De Mayo Y Calle Miguel Hidalgo Y Calle Sor Juana Ines De La Cruz Entr - 121057	121 057	Campeche	Campeche	Pich	Rural	Aportaciones Federales	I004 FAIS Municipal y de las Demarcaciones Territoriales del Distrito Federal	33- Aportaciones Federales para Entidades Federales y Municipios	UNIDAD ADMINISTRATIVA DE OBRAS PUBLICAS	Urbanización	En Ejecución	2017	\$76 7,808	\$76 7,808	\$767 ,808	\$767 ,808	\$75 3,947	\$75 3,947	\$58 5,942	98.19	\$0	Otros	500	100.00	60.00	Financiera: / Física: / Registro:

CAM 1717 0300 9068 87	Construcción De Cuarto Para Baño Sector Ocho Pich - 87032	870 32	Ca mp ech e	Ca mp ech e	Pic h	Rur al	Apor tacion es Feder ales	I004 FAIS Municipal y de las Demarcacion es Territoriales del Distrito Federal	33- Aporta ciones Federa les para Entida des Federa tivas y Munici pios	UNIDAD ADMINI STRATI VA DE OBRAS PUBLIC AS	Vivien da	En Eje cucion	2017	\$1,4 85,9 26	\$1,4 85,9 26	\$1,4 85,9 26	\$1,4 85,9 26	\$1,4 64,2 72	\$1,4 64,2 72	\$1,3 09,1 60	98. 54	\$0	Vivien da	80	100. 00	50 .0 0	Financiera: / Física: / Registro: El monto total de este contrato \$ 2,005,997.54 ya que se contrato por sector y este monto equivale a 2 localidades, pero en el sistema, en el apartado de contrato se tuvo que capturar el monto individual para la localidad, porque solo asi lo aceptaba, al igual que el anticipo.
CAM 1717 0300 9068 88	Mejoramiento Del Sistema De Agua Potable Tren De Descarga Y Tanque Elevado - 175414	175 414	Ca mp ech e	Ca mp ech e	Poc yax um	Rur al	Apor tacion es Feder ales	I004 FAIS Municipal y de las Demarcacion es Territoriales del Distrito Federal	33- Aporta ciones Federa les para Entida des Federa tivas y Munici pios	SISTEM A MUNICI PAL DE AGUA POTABL E Y ALCANT ARILLA DO DE CAMPE CHE	Agua y sanea mient o	En Eje cucion	2017	\$24 7,89 6	\$24 7,89 6	\$247 ,896	\$247 ,896	\$24 7,85 5	\$24 7,85 5	\$24 7,85 3	99. 98	\$0	Otros	532	100. 00	10 0. 00	Financiera: / Física: / Registro:
CAM 1717 0300 9068 89	Construcción De Drenaje Pluvial En La Calle De Acceso Al Poblado Entre Dieciseis Y Sin Nombre Pr Pocyaxum - 155503	155 503	Ca mp ech e	Ca mp ech e	Poc yax um	Rur al	Apor tacion es Feder ales	I004 FAIS Municipal y de las Demarcacion es Territoriales del Distrito Federal	33- Aporta ciones Federa les para Entida des Federa tivas y Munici pios	UNIDAD ADMINI STRATI VA DE OBRAS PUBLIC AS	Agua y sanea mient o	En Eje cucion	2017	\$2,9 61,2 57	\$2,9 61,2 57	\$2,9 61,2 57	\$2,9 61,2 57	\$2,9 58,6 98	\$2,9 58,6 98	\$2,5 62,8 01	99. 91	\$0	Otros	1,1 00	100. 00	10 0. 00	Financiera: / Física: / Registro:
CAM 1717 0300 9068 90	Construcción De Cuarto Para Baño Sector Cuatro Pocyaxum - 84894	848 94	Ca mp ech e	Ca mp ech e	Poc yax um	Rur al	Apor tacion es Feder ales	I004 FAIS Municipal y de las Demarcacion es Territoriales del Distrito Federal	33- Aporta ciones Federa les para Entida des Federa tivas y Munici pios	UNIDAD ADMINI STRATI VA DE OBRAS PUBLIC AS	Vivien da	En Eje cucion	2017	\$52 0,07 4	\$52 0,07 4	\$520 ,074	\$520 ,074	\$52 0,07 4	\$52 0,07 4	\$48 9,86 7	10 0.0 0	\$0	Vivien da	28	100. 00	30 0. 0	Financiera: / Física: / Registro: El monto total de este contrato \$ 965,843.38 ya que se contrato por sector y este monto equivale a 2 localidades, pero en el sistema, en el apartado de contrato se tuvo que capturar el monto individual para la localidad, porque solo asi lo aceptaba, al igual que el anticipo.
CAM 1717 0300 9068 91	Construcción De Cuarto Dormitorio San Camilo - 87047	870 47	Ca mp ech e	Ca mp ech e	San Cam ilo (Ch enc olli)	Rur al	Apor tacion es Feder ales	I004 FAIS Municipal y de las Demarcacion es Territoriales del Distrito Federal	33- Aporta ciones Federa les para Entida des Federa tivas y Munici pios	UNIDAD ADMINI STRATI VA DE OBRAS PUBLIC AS	Vivien da	En Eje cucion	2017	\$48 7,39 4	\$48 7,39 4	\$487 ,394	\$487 ,394	\$48 2,08 3	\$48 2,08 3	\$42 2,98 6	98. 91	\$0	Vivien da	24	100. 00	10 0. 00	Financiera: / Física: / Registro: Pasa al siguiente nivel.
CAM 1717 0300 9068 94	Mejoramiento Rehabilitació n De Comedor Escolar De La Esc Prim Francisco I Madero Pr San Francisco Koben - 150881	150 881	Ca mp ech e	Ca mp ech e	San Fra ncis co Kob en	Rur al	Apor tacion es Feder ales	I004 FAIS Municipal y de las Demarcacion es Territoriales del Distrito Federal	33- Aporta ciones Federa les para Entida des Federa tivas y Munici pios	UNIDAD ADMINI STRATI VA DE OBRAS PUBLIC AS	Educa ción	En Eje cucion	2017	\$11 7,98 6	\$11 7,98 6	\$117 ,986	\$117 ,986	\$11 7,98 3	\$11 7,98 3	\$11 7,98 3	10 0.0 0	\$0	Otros	120	100. 00	10 0. 00	Financiera: / Física: / Registro:
CAM 1717 0300 9068 96	Construcción De Cuarto Para Baño Sector Siete San Francisco Koben - 87024	870 24	Ca mp ech e	Ca mp ech e	San Fra ncis co Kob en	Rur al	Apor tacion es Feder ales	I004 FAIS Municipal y de las Demarcacion es Territoriales del Distrito Federal	33- Aporta ciones Federa les para Entida des Federa tivas y Munici pios	UNIDAD ADMINI STRATI VA DE OBRAS PUBLIC AS	Vivien da	En Eje cucion	2017	\$96 5,85 2	\$96 5,85 2	\$965 ,852	\$965 ,852	\$95 8,85 3	\$95 8,85 3	\$56 4,31 2	99. 28	\$0	Vivien da	70	100. 00	45 0. 0	Financiera: / Física: / Registro:



CAM 1717 0300 9068 97	Construcción De Cuarto Para Baño Sector Dos Tiximul - 84447	844 47	Ca mp ech e	Ca mp ech e	Tix imul	Rur al	Apor tacion es Feder ales	I004 FAIS Municipal y de las Demarcacion es Territoriales del Distrito Federal	33- Aporta ciones Feder ales para Entida des Feder ativas y Munici pios	UNIDAD ADMINI STRATI VA DE OBRAS PUBLIC AS	Vivien da	En Eje cucion	2017	\$1,0 40,1 48	\$1,0 40,1 48	\$1,0 40,1 48	\$1,0 40,1 48	\$1,0 29,7 46	\$1,0 29,7 46	\$95 3,51 2	99. 00	\$0	Vivien da	56	100. 00	85 .0 0	Financiera: / Física: / Registro: El monto total de este contrato \$ 1,337,332.244 ya que se contrato por sector y este monto equivale a 2 localidades, pero en el sistema, en el apartado de contrato se tuvo que capturar el monto individual para la localidad, porque solo así lo aceptaba. - SISTEMA: Pasa al siguiente nivel.
CAM 1717 0300 9068 98	Mejoramiento Rehabilitación De Comedor Escolar De La Esc Prim Aguiles Serdan Pr Tixmucuy - 151150	151 150	Ca mp ech e	Ca mp ech e	Tix mucuy	Rur al	Apor tacion es Feder ales	I004 FAIS Municipal y de las Demarcacion es Territoriales del Distrito Federal	33- Aporta ciones Feder ales para Entida des Feder ativas y Munici pios	UNIDAD ADMINI STRATI VA DE OBRAS PUBLIC AS	Educa cion	En Eje cucion	2017	\$26 5,19 4	\$26 5,19 4	\$265 ,194	\$265 ,194	\$25 9,49 2	\$25 9,49 2	\$0	97. 85	\$0	Otros	47	100. 00	10 0. 00	Financiera: / Física: / Registro:
CAM 1717 0300 9068 99	Construcción De Cuarto Para Baño Sector Diez Tixmucuy - 87042	870 42	Ca mp ech e	Ca mp ech e	Tix mucuy	Rur al	Apor tacion es Feder ales	I004 FAIS Municipal y de las Demarcacion es Territoriales del Distrito Federal	33- Aporta ciones Feder ales para Entida des Feder ativas y Munici pios	UNIDAD ADMINI STRATI VA DE OBRAS PUBLIC AS	Vivien da	En Eje cucion	2017	\$59 4,37 0	\$59 4,37 0	\$594 ,370	\$594 ,370	\$59 4,37 0	\$59 4,37 0	\$17 9,04 5	10 0.0 0	\$0	Vivien da	32	100. 00	20 0. 0	Financiera: / Física: / Registro: El monto total de este contrato \$ 890,770.97 ya que se contrato por sector y este monto equivale a 2 localidades, pero en el sistema, en el apartado de contrato se tuvo que capturar el monto individual para la localidad, porque solo así lo aceptaba, al igual que el anticipo. - SISTEMA: Pasa al siguiente nivel.
CAM 1717 0300 9069 01	Mejoramiento Del Sistema De Agua Potable Caseta De Control Pr Alfredo V Bonfil - 171601	171 601	Ca mp ech e	Ca mp ech e	Alfr edo V. Bon fil	Rur al	Apor tacion es Feder ales	I004 FAIS Municipal y de las Demarcacion es Territoriales del Distrito Federal	33- Aporta ciones Feder ales para Entida des Feder ativas y Munici pios	SISTEM A MUNICI PAL DE AGUA POTABL E Y ALCANT ARILLA DO DE CAMPE CHE	Agua y sanea mient o	En Eje cucion	2017	\$23 2,57 3	\$23 2,57 3	\$232 ,573	\$232 ,573	\$23 2,56 7	\$23 2,56 7	\$23 2,56 7	10 0.0 0	\$0	Otros	2.0 60	100. 00	10 0. 00	Financiera: / Física: / Registro: El monto total de este contrato \$ 890,770.97 ya que se contrato por sector y este monto equivale a 2 localidades, pero en el sistema, en el apartado de contrato se tuvo que capturar el monto individual para la localidad, porque solo así lo aceptaba, al igual que el anticipo. - SISTEMA: Pasa al siguiente nivel.
CAM 1717 0300 9069 02	Rehabilitación De Comedor Comunitario Pr Alfredo Bonfil - 150916	150 916	Ca mp ech e	Ca mp ech e	Alfr edo V. Bon fil	Rur al	Apor tacion es Feder ales	I004 FAIS Municipal y de las Demarcacion es Territoriales del Distrito Federal	33- Aporta ciones Feder ales para Entida des Feder ativas y Munici pios	UNIDAD ADMINI STRATI VA DE OBRAS PUBLIC AS	Asiste ncia Social	En Eje cucion	2017	\$27 4,88 9	\$27 4,88 9	\$274 ,889	\$274 ,889	\$27 4,88 4	\$27 4,88 4	\$22 7,59 4	10 0.0 0	\$0	Otros	110	100. 00	10 0. 00	Financiera: / Física: / Registro:
CAM 1717 0300 9069 04	Construcción De Cuarto Para Baño Sector Nuevo Bonfil - 87040	870 40	Ca mp ech e	Ca mp ech e	Alfr edo V. Bon fil	Rur al	Apor tacion es Feder ales	I004 FAIS Municipal y de las Demarcacion es Territoriales del Distrito Federal	33- Aporta ciones Feder ales para Entida des Feder ativas y Munici pios	UNIDAD ADMINI STRATI VA DE OBRAS PUBLIC AS	Vivien da	En Eje cucion	2017	\$66 8,66 7	\$66 8,66 7	\$668 ,667	\$668 ,667	\$66 8,66 7	\$66 8,66 7	\$62 0,23 8	10 0.0 0	\$0	Vivien da	36	100. 00	70 0. 0	Financiera: / Física: / Registro: El monto total de este contrato \$ 1,263,033.32 ya que se contrato por sector y este monto equivale a 2 localidades, pero en el sistema, en el apartado de contrato se tuvo que capturar el monto individual para la localidad, porque solo así lo aceptaba, al igual que el anticipo.
CAM 1717 0300 9069 05	Construcción De Cuarto Para Baño Sector Tres Pueblo Nuevo - 84625	846 25	Ca mp ech e	Ca mp ech e	Pue blo Nu evo	Rur al	Apor tacion es Feder ales	I004 FAIS Municipal y de las Demarcacion es Territoriales del Distrito Federal	33- Aporta ciones Feder ales para Entida des Feder ativas y	UNIDAD ADMINI STRATI VA DE OBRAS PUBLIC AS	Vivien da	En Eje cucion	2017	\$37 1,48 2	\$37 1,48 2	\$371 ,482	\$371 ,482	\$37 1,47 8	\$37 1,47 8	\$35 4,41 1	10 0.0 0	\$0	Vivien da	20	100. 00	60 0. 0	Financiera: / Física: / Registro: El monto total de este contrato \$ 1,263,033.32 ya que se contrato por sector y este monto equivale a 2 localidades, pero en el sistema, en el apartado de contrato se tuvo que capturar el monto individual para la localidad, porque solo así lo aceptaba, al igual que el anticipo.

Municipios

CAM 1717 0300 9069 06	Ampliación De La Red De Agua Potable Del Pr Quetzal Edzna - 78289	782 89	Ca mp ech e	Ca mp ech e	Qu etz al Edz na	Rur al	Apor tacion es Federa les	I004 FAIS Municipal y de las Demarcacion es Territoriales del Distrito Federal	33- Aporta ciones Federa les para Entida des Federa tivas y Municipi os	SISTEM A MUNICI PAL DE AGUA POTABL E Y ALCANT ARILLA DO DE CAMPE CHE	Agua y sanea mient o	En Eje cuc ion	2017	\$95 7,23 6	\$95 7,23 6	\$957 ,236	\$957 ,236	\$95 1,48 0	\$95 1,48 0	\$95 1,48 0	99. 40	\$0	Metros lineales	813	100. 00	10 0. 00	Financiera: / Fisica: / Registro:
CAM 1717 0300 9069 07	Mejoramiento Del Sistema De Agua Potable Caseta De Control Pr Kikab - 172398	172 398	Ca mp ech e	Ca mp ech e	Kik ab	Rur al	Apor tacion es Federa les	I004 FAIS Municipal y de las Demarcacion es Territoriales del Distrito Federal	33- Aporta ciones Federa les para Entida des Federa tivas y Municipi os	SISTEM A MUNICI PAL DE AGUA POTABL E Y ALCANT ARILLA DO DE CAMPE CHE	Agua y sanea mient o	En Eje cuc ion	2017	\$27 2,38 0	\$27 2,38 0	\$272 ,380	\$272 ,380	\$27 2,38 0	\$27 2,38 0	\$81. 714 0	10 0.0 0	\$0	Otros	509	100. 00	10 0. 00	Financiera: / Fisica: / Registro:
CAM 1717 0300 9069 09	Construcción De Comedor Comunitario Pr Nuevo Penjamo - 121094	121 094	Ca mp ech e	Ca mp ech e	Nu evo Pén jam o	Rur al	Apor tacion es Federa les	I004 FAIS Municipal y de las Demarcacion es Territoriales del Distrito Federal	33- Aporta ciones Federa les para Entida des Federa tivas y Municipi os	UNIDAD ADMINI STRATI VA DE OBRAS PUBLIC AS	Asiste ncia Social	En Eje cuc ion	2017	\$49 6,94 5	\$49 6,94 5	\$496 ,945	\$496 ,945	\$49 6,92 2	\$49 6,92 2	\$41 4,06 5	10 0.0 0	\$0	Otros	125	100. 00	10 0. 00	Financiera: / Fisica: / Registro: PASA al siguiente nivel.
CAM 1717 0300 9069 10	Construcción De Cuarto Para Baño Sector Diez Adolfo Ruiz Cortinez - 87044	870 44	Ca mp ech e	Ca mp ech e	Ado lfo Rui z Cor tine z	Rur al	Apor tacion es Federa les	I004 FAIS Municipal y de las Demarcacion es Territoriales del Distrito Federal	33- Aporta ciones Federa les para Entida des Federa tivas y Municipi os	UNIDAD ADMINI STRATI VA DE OBRAS PUBLIC AS	Vivien da	En Eje cuc ion	2017	\$29 7,18 5	\$29 7,18 5	\$297 ,185	\$297 ,185	\$29 6,40 0	\$29 6,40 0	\$88. 186	99. 74	\$0	Vivien da	16	100. 00	20 .0 0	Financiera: / Fisica: / Registro: El monto total de este contrato \$ 890,770.97 ya que se contrato por sector y este monto equivale a 2 localidades, pero en el sistema, en el apartado de contrato se tuvo que capturar el monto individual para la localidad, porque solo así lo aceptaba, al igual que el anticipo. - SISTEMA: PASA al siguiente nivel.
CAM 1717 0300 9069 12	Mejoramiento Del Sistema De Agua Potable Pr San Antonio Ebulá - 163691	163 691	Ca mp ech e	Ca mp ech e	Nu evo San Ant onio Ebu lá	Rur al	Apor tacion es Federa les	I004 FAIS Municipal y de las Demarcacion es Territoriales del Distrito Federal	33- Aporta ciones Federa les para Entida des Federa tivas y Municipi os	SISTEM A MUNICI PAL DE AGUA POTABL E Y ALCANT ARILLA DO DE CAMPE CHE	Agua y sanea mient o	En Eje cuc ion	2017	\$54 5,46 9	\$54 5,46 9	\$545 ,469	\$545 ,469	\$54 5,46 9	\$54 5,46 9	\$54 5,46 9	10 0.0 0	\$0	Otros	110	100. 00	10 0. 00	Financiera: / Fisica: / Registro:
CAM 1717 0400 9734 15	Ampliación Del Sistema De Agua Potable Para Beneficiar A La Localidad De Tikinnul En El Municipio De Campeche - 332017	332 017	Ca mp ech e	Ca mp ech e	Tiki nnul	Rur al	Apor tacion es Federa les	I004 FAIS Municipal y de las Demarcacion es Territoriales del Distrito Federal	33- Aporta ciones Federa les para Entida des Federa tivas y Municipi os	UNIDAD ADMINI STRATI VA DE OBRAS PUBLIC AS	Agua y sanea mient o	En Eje cuc ion	2017	\$4,5 50,2 06	\$1,3 65,0 62	\$1,3 65,0 62	\$1,3 65,0 62	\$1,3 65,0 62	\$1,3 65,0 62	\$99 5,47 9	10 0.0 0	\$0	Otros	1,2 50	100. 00	10 0. 00	Financiera: / Fisica: / Registro:
CAM 1717 0400 9734 17	Mejoramiento De La Unidad Médica En La Localidad Nde Alfredo V Bonfil 337028	337 028	Ca mp ech e	Ca mp ech e	Alfr edo V. Bon fil	Rur al	Apor tacion es Federa les	I004 FAIS Municipal y de las Demarcacion es Territoriales del Distrito Federal	33- Aporta ciones Federa les para Entida des Federa tivas y Municipi os	UNIDAD ADMINI STRATI VA DE OBRAS PUBLIC AS	Salud	En Eje cuc ion	2017	\$50 0,00 0	\$22 9,27 1	\$229 ,271	\$229 ,271	\$22 9,27 1	\$22 9,27 1	\$0	10 0.0 0	\$0	Otros	1,5 00	100. 00	50 .0 0	Financiera: / Fisica: / Registro:

CAM 1717 0400 9734 18	Equipamiento De La Unidad Medica De La Localidad De Alfredo V Bonfil - 337193	337 193	Ca mp ech e	Ca mp ech e	Alfr edo V. Bon fil	Rur al	Apor tacion es Federe ales	I004 FAIS Municipal y de las Demarcacion es Territoriales del Distrito Federal	33- Aporta ciones Federa les para Entida des Federa tivas y Munici pios	UNIDAD ADMINI STRATI VA DE OBRAS PUBLIC AS	Salud	En Eje cucion	2017	\$22 9,27 1	\$22 9,27 1	\$229 .271	\$229 .271	\$22 9,27 1	\$22 9,27 1	\$0	10 0,0 0	\$0	Otros	1,5 00	100. 00	20 .0 0	Financiera: / Física: / Registro: Pasa al siguiente nivel.
CAM 1717 0400 9734 20	Rehabilitación De La Calle Nueve Entre Dos Y Calle Veinte Pr Bonfil - 332466	332 466	Ca mp ech e	Ca mp ech e	Alfr edo V. Bon fil	Rur al	Apor tacion es Federe ales	I004 FAIS Municipal y de las Demarcacion es Territoriales del Distrito Federal	33- Aporta ciones Federa les para Entida des Federa tivas y Munici pios	UNIDAD ADMINI STRATI VA DE OBRAS PUBLIC AS	Trans portes y vialida des	En Eje cucion	2017	\$4,5 15,2 35	\$3,7 85,9 64	\$3,7 85,9 64	\$3,7 85,9 64	\$3,7 85,9 64	\$3,7 85,9 64	\$3,4 28,7 39	10 0,0 0	\$0	Metros Cuadra dos	1,5 00	100. 00	10 0. 00	Financiera: / Física: / Registro: ESTA OBRA FUE MODIFICADA DE LA SIGUIENTE MANERA (3,785,964.07 CACAPITAL)+(7 29,271.36 INTERESES)=(4 .515,235.43 TOTAL DE LA OBRA)

**Título V-Ley General de Contabilidad Gubernamental, año 2017**, clasificación trimestral, bajo rubro: Remitir a la Secretaría de Hacienda y Crédito Público a través del Sistema de información a que se refiere el artículo 85 de la Ley de Presupuesto y Responsabilidad Hacendaria la información sobre el ejercicio y destino de gastos federales, recurso FISM del ramo 33.

Informes sobre la Situación Económica, las Finanzas  
Públicas y la Deuda Pública a **Nivel Indicador**

**Cuenta Pública del ejercicio 2017**

Programa Presupuestario														Indicadores					Meta y Avance al periodo		
Responsable del Registro del Avance	Entidad Federativa	Municipio	Ramo	Unidad	Programa Presupuestario	Nombre del Programa Presupuestario	Fin	Función	Sufunción	Actividad Institucional	Nombre del Indicador	Método de Cálculo	Nivel del Indicador	Frecuencia de Medición	Unidad de Medida	Tipo	Dimensión del Indicador	Meta programada	Realizado en el Periodo	Avance (%)	Justificación
Administración Pública Federal	N/A	N/A	33 - Aportaciones Federales para Entidades Federativas y Municipios	416 - Dirección General de Programación y Presupuesto	1004	FAIS Municipal y de las Demarcaciones Territoriales del Distrito Federal	2 - Desarrollo Social	2 - Vivienda y Servicios a la Comunidad	2 - Vivienda y Servicios a la Comunidad	5 - Fondos de Aportaciones para la Infraestructura Social	Inversión per cápita del Fondo para la Infraestructura Social Municipal (FISM) en localidades con alto y muy alto rezago social	(Recursos del FISM que se invierten en localidades con alto y muy alto rezago social de acuerdo a la clasificación 2010 / Total de Población 2010 que habitaba en localidades de alto y muy alto rezago social) / (Recursos que reciben los municipios del FISM en el presente ejercicio fiscal / Total de la Población 2010 que habitaba en todos los municipios que reciben recursos del FISM) Del padrón de obras, se identificará aquellas obras que se hayan realizado en las localidades clasificadas por Coneval con alto y muy alto rezago social en 2010 y se efectuará el método descrito. El indicador no cambiará la clasificación de localidades de alto y muy alto rezago social de 2010 y se efectuará el método descrito. El indicador no cambiará la clasificación de localidades de alto y muy alto rezago social de 2010 aunque se publique la clasificación 2015, con el propósito de hacer comparable la medición entre los años del presente sexenio	Fin	Anual	Pesos	Gestión	Eficiencia	N/A	N/A	N/A	
Administración Pública Federal	N/A	N/A	33 - Aportaciones Federales para Entidades Federativas y Municipios	416 - Dirección General de Programación y Presupuesto	1004	FAIS Municipal y de las Demarcaciones Territoriales del Distrito Federal	2 - Desarrollo Social	2 - Vivienda y Servicios a la Comunidad	2 - Vivienda y Servicios a la Comunidad	5 - Fondos de Aportaciones para la Infraestructura Social	Porcentaje de la población en pobreza extrema	(Población en Pobreza Extrema / Población total) * 100	Fin	Bienal	Porcentaje	Estratégico	Eficiencia	N/A	N/A	N/A	
Administración Pública Federal	N/A	N/A	33 - Aportaciones Federales para Entidades Federativas y Municipios	416 - Dirección General de Programación y Presupuesto	1004	FAIS Municipal y de las Demarcaciones Territoriales del Distrito Federal	2 - Desarrollo Social	2 - Vivienda y Servicios a la Comunidad	2 - Vivienda y Servicios a la Comunidad	5 - Fondos de Aportaciones para la Infraestructura Social	Porcentaje de población que presenta carencia por acceso a servicios básicos de la vivienda	(Personas con carencia por servicios básicos de la vivienda en el año t / total de habitantes en el año t) * 100	Propósito	Bienal	Porcentaje	Estratégico	Eficiencia	N/A	N/A	N/A	
Administración Pública Federal	N/A	N/A	33 - Aportaciones Federales para Entidades Federativas y Municipios	416 - Dirección General de Programación y Presupuesto	1004	FAIS Municipal y de las Demarcaciones Territoriales del Distrito Federal	2 - Desarrollo Social	2 - Vivienda y Servicios a la Comunidad	2 - Vivienda y Servicios a la Comunidad	5 - Fondos de Aportaciones para la Infraestructura Social	Porcentaje de población que presenta carencia calidad y espacios de la vivienda.	(Personas con carencia por calidad y espacios de la vivienda en el año t / total de habitantes en el año t) * 100	Propósito	Bienal	Porcentaje	Estratégico	Eficiencia	N/A	N/A	N/A	
Administración Pública Federal	N/A	N/A	33 - Aportaciones Federales para Entidades Federativas y Municipios	416 - Dirección General de Programación y Presupuesto	1004	FAIS Municipal y de las Demarcaciones Territoriales del Distrito Federal	2 - Desarrollo Social	2 - Vivienda y Servicios a la Comunidad	2 - Vivienda y Servicios a la Comunidad	5 - Fondos de Aportaciones para la Infraestructura Social	Porcentaje de proyectos de calidad y espacios de vivienda respecto del total de proyectos financiados con recursos del FISMDF	(Número de proyectos de calidad y espacios de la vivienda financiados con el FISMDF en el ejercicio fiscal corriente / Número total de proyectos financiados con recursos del FISMDF en el ejercicio fiscal corriente) * 100	Componente	Semestral	Porcentaje	Gestión	Eficiencia	N/A	N/A	N/A	

Administración Pública Federal	N/A	N/A	33 - Aportaciones Federales para Entidades Federativas y Municipios	416 - Dirección General de Programación y Presupuesto	1004	FAIS Municipal y de las Demarcaciones Territoriales del Distrito Federal	2 - Desarrollo Social	2 - Vivienda y Servicios a la Comunidad	7 - Desarrollo Social	5 - Fondo de Aportaciones para la Infraestructura Social	Porcentaje de otros proyectos respecto del total de proyectos financiados con recursos del FISMDF	(Número de otros proyectos financiados con el FISMDF en el ejercicio fiscal corriente/Número total de proyectos financiados con recursos del FISMDF en el ejercicio fiscal corriente)*100	Componente	Semestral	Porcentaje	Gestión	Eficiencia	N/A
Administración Pública Federal	N/A	N/A	33 - Aportaciones Federales para Entidades Federativas y Municipios	416 - Dirección General de Programación y Presupuesto	1004	FAIS Municipal y de las Demarcaciones Territoriales del Distrito Federal	2 - Desarrollo Social	2 - Vivienda y Servicios a la Comunidad	7 - Desarrollo Social	5 - Fondo de Aportaciones para la Infraestructura Social	Porcentaje de otros proyectos respecto del total de proyectos financiados con recursos del FISMDF	(Número de otros proyectos financiados con el FISMDF en el ejercicio fiscal corriente/Número total de proyectos financiados con recursos del FISMDF en el ejercicio fiscal corriente)*100	Componente	Semestral	Porcentaje	Gestión	Eficiencia	N/A
Administración Pública Federal	N/A	N/A	33 - Aportaciones Federales para Entidades Federativas y Municipios	416 - Dirección General de Programación y Presupuesto	1004	FAIS Municipal y de las Demarcaciones Territoriales del Distrito Federal	2 - Desarrollo Social	2 - Vivienda y Servicios a la Comunidad	7 - Desarrollo Social	5 - Fondo de Aportaciones para la Infraestructura Social	Porcentaje de proyectos de infraestructura educativa respecto del total de proyectos financiados con recursos del FISMDF	(Número de proyectos de infraestructura educativa financiados con el FISMDF en el ejercicio fiscal corriente/Número total de proyectos financiados con recursos del FISMDF en el ejercicio fiscal corriente)*100	Componente	Semestral	Porcentaje	Gestión	Eficiencia	N/A
Administración Pública Federal	N/A	N/A	33 - Aportaciones Federales para Entidades Federativas y Municipios	416 - Dirección General de Programación y Presupuesto	1004	FAIS Municipal y de las Demarcaciones Territoriales del Distrito Federal	2 - Desarrollo Social	2 - Vivienda y Servicios a la Comunidad	7 - Desarrollo Social	5 - Fondo de Aportaciones para la Infraestructura Social	Porcentaje de proyectos de infraestructura educativa respecto del total de proyectos financiados con recursos del FISMDF	(Número de proyectos de infraestructura educativa financiados con el FISMDF en el ejercicio fiscal corriente/Número total de proyectos financiados con recursos del FISMDF en el ejercicio fiscal corriente)*100	Componente	Semestral	Porcentaje	Gestión	Eficiencia	N/A
Administración Pública Federal	N/A	N/A	33 - Aportaciones Federales para Entidades Federativas y Municipios	416 - Dirección General de Programación y Presupuesto	1004	FAIS Municipal y de las Demarcaciones Territoriales del Distrito Federal	2 - Desarrollo Social	2 - Vivienda y Servicios a la Comunidad	7 - Desarrollo Social	5 - Fondo de Aportaciones para la Infraestructura Social	Porcentaje de proyectos de infraestructura de alimentación respecto del total de proyectos financiados con recursos del FISMDF	(Número de proyectos de infraestructura de alimentación financiados con el FISMDF en el ejercicio fiscal corriente/Número total de proyectos financiados con recursos del FAIS en el ejercicio fiscal corriente)*100	Componente	Semestral	Porcentaje	Gestión	Eficiencia	N/A
Administración Pública Federal	N/A	N/A	33 - Aportaciones Federales para Entidades Federativas y Municipios	416 - Dirección General de Programación y Presupuesto	1004	FAIS Municipal y de las Demarcaciones Territoriales del Distrito Federal	2 - Desarrollo Social	2 - Vivienda y Servicios a la Comunidad	7 - Desarrollo Social	5 - Fondo de Aportaciones para la Infraestructura Social	Porcentaje de proyectos de calidad y espacios de vivienda respecto del total de proyectos financiados con recursos del FISMDF	(Número de proyectos de calidad y espacios de vivienda financiados con el FISMDF en el ejercicio fiscal corriente/Número total de proyectos financiados con recursos del FISMDF en el ejercicio fiscal corriente)*100	Componente	Semestral	Porcentaje	Gestión	Eficiencia	N/A
Administración Pública Federal	N/A	N/A	33 - Aportaciones Federales para Entidades Federativas y Municipios	416 - Dirección General de Programación y Presupuesto	1004	FAIS Municipal y de las Demarcaciones Territoriales del Distrito Federal	2 - Desarrollo Social	2 - Vivienda y Servicios a la Comunidad	7 - Desarrollo Social	5 - Fondo de Aportaciones para la Infraestructura Social	Porcentaje de proyectos de infraestructura de alimentación respecto del total de proyectos financiados con recursos del FISMDF	(Número de proyectos de infraestructura de alimentación financiados con el FISMDF en el ejercicio fiscal corriente/Número total de proyectos financiados con recursos del FAIS en el ejercicio fiscal corriente)*100	Componente	Semestral	Porcentaje	Gestión	Eficiencia	N/A
Administración Pública Federal	N/A	N/A	33 - Aportaciones Federales para Entidades Federativas y Municipios	416 - Dirección General de Programación y Presupuesto	1004	FAIS Municipal y de las Demarcaciones Territoriales del Distrito Federal	2 - Desarrollo Social	2 - Vivienda y Servicios a la Comunidad	7 - Desarrollo Social	5 - Fondo de Aportaciones para la Infraestructura Social	Porcentaje de municipios y demarcaciones territoriales del Distrito Federal que reportan MIDS respecto del total de municipios y demarcaciones territoriales del Distrito Federal	(Número de municipios y demarcaciones territoriales del Distrito Federal que reportan en la página electrónica de la SEDESOL/Total de municipios del país)*100	Actividad	Trimestral	Porcentaje	Gestión	Eficiencia	N/A

Administración Pública Federal	N/A	N/A	33 - Aportaciones Federales para Entidades Federativas y Municipios	416 - Dirección General de Programación y Presupuesto	1004	FAIS Municipal y de las Demarcaciones Territoriales del Distrito Federal	2 - Desarrollo Social	2 - Vivienda y Servicios a la Comunidad	7 - Desarrollo Urbano	5 - Fondo de Aportaciones para la Infraestructura Social	Porcentaje de municipios capacitados sobre el FAIS respecto del total de municipios del país	(Número de municipios capacitados sobre el FAIS en el ejercicio fiscal correspondiente / Total municipios del país)*100	Actividad	Trimestral	Porcentaje	Gestión	Eficiencia	N/A
Administración Pública Federal	N/A	N/A	33 - Aportaciones Federales para Entidades Federativas y Municipios	416 - Dirección General de Programación y Presupuesto	1004	FAIS Municipal y de las Demarcaciones Territoriales del Distrito Federal	2 - Desarrollo Social	2 - Vivienda y Servicios a la Comunidad	7 - Desarrollo Urbano	5 - Fondo de Aportaciones para la Infraestructura Social	Porcentaje de proyectos FISMDF registrados en la MIDS que tienen avance físico y financiero en el SFU	(Número total de proyectos FISMDF registrados en la MIDS que tienen información de avance físico financiero en el SFU/Número total de proyectos registrados en la MIDS)*100	Actividad	Trimestral	Porcentaje	Gestión	Eficiencia	N/A
Municipio	Campeche	Campeche	33 - Aportaciones Federales para Entidades Federativas y Municipios	416 - Dirección General de Programación y Presupuesto	1004	FAIS Municipal y de las Demarcaciones Territoriales del Distrito Federal	2 - Desarrollo Social	2 - Vivienda y Servicios a la Comunidad	7 - Desarrollo Urbano	5 - Fondo de Aportaciones para la Infraestructura Social	Porcentaje de proyectos de contribución directa registrados en la MIDS	(Sumatoria de proyectos de contribución directa registrados en la MIDS al trimestre correspondiente/Sumatoria de proyectos totales registrados en la MIDS al trimestre correspondiente)*100	Actividad	Trimestral	Porcentaje	Gestión	Eficiencia	96.5
Municipio	Campeche	Campeche	33 - Aportaciones Federales para Entidades Federativas y Municipios	416 - Dirección General de Programación y Presupuesto	1004	FAIS Municipal y de las Demarcaciones Territoriales del Distrito Federal	2 - Desarrollo Social	2 - Vivienda y Servicios a la Comunidad	7 - Desarrollo Urbano	5 - Fondo de Aportaciones para la Infraestructura Social	Porcentaje de proyectos complementarios registrados en la MIDS	(Sumatoria de proyectos complementarios registrados en la MIDS al trimestre correspondiente/Sumatoria de proyectos totales registrados en la MIDS al trimestre correspondiente)*100	Actividad	Trimestral	Porcentaje	Gestión	Eficiencia	34.9
Municipio	Campeche	Campeche	33 - Aportaciones Federales para Entidades Federativas y Municipios	416 - Dirección General de Programación y Presupuesto	1004	FAIS Municipal y de las Demarcaciones Territoriales del Distrito Federal	2 - Desarrollo Social	2 - Vivienda y Servicios a la Comunidad	7 - Desarrollo Urbano	5 - Fondo de Aportaciones para la Infraestructura Social	Porcentaje de otros proyectos registrados en la MIDS	(Sumatoria de otros proyectos registrados en la MIDS al trimestre correspondiente/Sumatoria de proyectos totales registrados en la MIDS al trimestre correspondiente)*100	Actividad	Trimestral	Porcentaje	Gestión	Eficiencia	0

**Título V-Ley General de Contabilidad Gubernamental, año 2017**, clasificación trimestral, bajo rubro: Remitir a la Secretaría de Hacienda y Crédito Público a través del Sistema de información a que se refiere el artículo 85 de la Ley de Presupuesto y Responsabilidad Hacendaria la información sobre el ejercicio y destino de gastos federales, recurso FORTAFIN 3 del ramo 23.

Informes sobre la Situación Económica, las Finanzas  
Públicas y la Deuda Pública a **Nivel Financiero**

**Cuenta Pública del ejercicio 2017**

Informes sobre la Situación Económica, las Finanzas Públicas y la Deuda Pública

ENTIDAD:  
Campeche  
PERIODO:  
Cuarto  
Trimestre  
2017

Descripción de Programas Presupuestarios													PARTIDA		AVANCE FINANCIERO							OBSE RVACI ONES		
Entidad	Mu nici pio	Tipo de Regist ro	Ciclo de Recur so	Tipo de Recur so	Descri pción Ramo	Clav e Ramo	Descripc ión Program a	Clave Program a	Programa Fondo Convenio - Específico	Depende ncia Ejecutor a	Ren dimi ento Fina ncier o	Rei nte gro	Tipo de Gast o	Partida	Apr oba do	Mod ifica do	Recauda do (Ministra do)	Comp romet ido	Dev eng ado	Ejer cido	Pag ado	Pa ga do SH CP		
Campeche	Campeche	1.- PROGR AMA PRESU PUEST ARIO	2017	SUBSI DIOS - 1	PROVI SIONE S SALAR IALES Y ECON ÓMICA S	23	FONDO PARA EL FORTAL ECIMIE NTO FINANCI ERO	U135	SIN IDENTIFICAR	Municipio de Campech e.-/	\$1.6 5		TOTAL DEL PROGR AMA PRESU PUEST ARIO		141 359 4.37	141 359 4.37	1413531. 46	14135 94.37	141 353 1.46	141 353 1.46	141 353 1.46		N/ A	
Campeche	Campeche	2.- PARTID A	2017	SUBSI DIOS - 1	PROVI SIONE S SALAR IALES Y ECON ÓMICA S	23	FONDO PARA EL FORTAL ECIMIE NTO FINANCI ERO	U135	SIN IDENTIFICAR	MUNICIP IO DE CAMPEC HE.-/			615 - CONST RUCCI ÓN DE VÍAS DE COMU NICACI ÓN		141 359 4.37	141 359 4.37	1413531. 46	14135 94.37	141 353 1.46	141 353 1.46	141 353 1.46		N/ A	

**Título V-Ley General de Contabilidad Gubernamental, año 2017**, clasificación trimestral, bajo rubro: Remitir a la Secretaría de Hacienda y Crédito Público a través del Sistema de información a que se refiere el artículo 85 de la Ley de Presupuesto y Responsabilidad Hacendaria la información sobre el ejercicio y destino de gastos federales, recurso FORTAFIN 3 del ramo 23.

Informes sobre la Situación Económica, las Finanzas  
Públicas y la Deuda Pública a **Nivel Proyectos**

**Cuenta Pública del ejercicio 2017**

Informes sobre la Situación Económica, las Finanzas Públicas y la Deuda Pública

Cuarto Trimestre 2017

Total: 1

Información General del Proyecto													Avance Financiero										Avance Físico				Observaciones	
Clave del Proyecto	Nombre del Proyecto	Número de Proyecto	Entidad	Municipio	Localidad	Ámbito	Tipo de Recurso	Programa Fondo Convenio	Programa Fondo Convenio - Específico	Ramo	Institución Ejecutora	Tipo de Proyecto	Estatus	Ciclo Recurso	Presupuesto	Modificado	Recaudado (Ministrao)	Comprometido	Devengado	Ejercido	Pagado	% Avance	Reintegro	Unidad de Medida	Población	Avance Anual		% Avance Acumulado
CAM17 170200 881972	Reconstrucción De La Calle 13 Entre Calle 8 Y Calle 10, Col Samulá, San Francisco De Campeche	FORTAFIN0117	Campeche	Campeche	San Francisco de Campeche	Urbano	Subsidios	U135 Fondo para el Fortalecimiento Financiero		23-Provisiones Salariales y Económicas	MUNICIPIO DE CAMP ECHE	Urbanización	En Ejecución	2017	\$1,415,77	\$1,413,57	\$1,413,56	\$1,413,57	\$1,413,56	\$1,413,56	\$1,413,56	10,000	\$0	Metros Cuadrados	2,500	0,00	100,00	Financiera: / Física: / Registro:



**Título V-Ley General de Contabilidad Gubernamental, año 2017**, clasificación trimestral, bajo rubro: Remitir a la Secretaría de Hacienda y Crédito Público a través del Sistema de información a que se refiere el artículo 85 de la Ley de Presupuesto y Responsabilidad Hacendaria la información sobre el ejercicio y destino de gastos federales, recurso FORTAFIN 3 del ramo 23.

Informes sobre la Situación Económica, las Finanzas  
Públicas y la Deuda Pública a **Nivel Indicador**

#### **Cuenta Pública del ejercicio 2017**

#### **FORTALECIMIENTO FINANCIERO (FORTAFIN)**

Por ser Subsidio y no un Fondo de Aportaciones Federales no se captura, Según la guía de criterios para el reporte del ejercicio, destino y resultado de los recursos federales transferidos, en el capítulo IV.5.D dice lo siguiente: En Relación con los Fondos de Aportaciones Federales, se ha trabajado estrechamente con las Dependencias Coordinadoras de Fondos, dado que a final de cuentas, son ellos quienes definen la potestad de definir los indicadores de desempeño y meta de cada Fondo.

Para el caso de los Subsidios y Convenios, los indicadores de Desempeño serán los que reporten las dependencias y entidades que coordinan los programas presupuestarios dentro de sus respectivas MIR a Nivel federal.

**Título V-Ley General de Contabilidad Gubernamental, año 2017**, clasificación trimestral, bajo rubro: Remitir a la Secretaría de Hacienda y Crédito Público a través del Sistema de información a que se refiere el artículo 85 de la Ley de Presupuesto y Responsabilidad Hacendaria la información sobre el ejercicio y destino de gastos federales, recurso FORTAFIN 6 (2016) del ramo 23.

Informes sobre la Situación Económica, las Finanzas  
Públicas y la Deuda Pública a **Nivel Financiero**

#### **Cuenta Pública del ejercicio 2017**

**Título V-Ley General de Contabilidad Gubernamental, año 2017**, clasificación trimestral, bajo rubro: Remitir a la Secretaría de Hacienda y Crédito Público a través del Sistema de información a que se refiere el artículo 85 de la Ley de Presupuesto y Responsabilidad Hacendaria la información sobre el ejercicio y destino de gastos federales, recurso FORTAFIN 6 (2016) del ramo 23.

Informes sobre la Situación Económica, las Finanzas  
Públicas y la Deuda Pública a **Nivel Proyectos**

#### **Cuenta Pública del ejercicio 2017**

ENTI  
DAD:  
Camp  
eche

PERIODO: Cuarto  
Trimestre 2017

Descripción de Programas Presupuestarios													PARTIDA		AVANCE FINANCIERO							OBSERVACIONES	
Entidad	Municipio	Tipo de Registro	Ciclo de Recurso	Tipo de Recurso	Descripción Ramo	Clave Ramo	Descripción Programa	Clave Programa	Programa Fondo o Convenio - Específico	Dependencia Ejecutora	Rendimiento Financiero	Reintegro	Tipo de Gasto	Partida	Aprobado	Modificado	Recaudado (Ministrado)	Comprometido	Devengado	Ejecutado	Pagado	Pagado SHCP	OBSERVACIONES
Camp eche	Camp eche	1- PROGRAMA PRESUPUESTARIO	2017	SUBSIDIOS - 1	PROVISIONES SALARIALES Y ECONOMICAS	23	FONDO PARA EL FORTALECIMIENTO FINANCIERO	U135	SIN IDENTIFICAR	Municipio de Campeche /	\$0			TOTAL DEL PROGRAMA PRESUPUESTARIO	117 000 00	0	0	0	0	0	0	0	N/A
Camp eche	Camp eche	2- PARTIDA	2017	SUBSIDIOS - 1	PROVISIONES SALARIALES Y ECONOMICAS	23	FONDO PARA EL FORTALECIMIENTO FINANCIERO	U135	SIN IDENTIFICAR	MUNICIPIO DE CAMPECHE /			2 - GASTO DE INVERSIÓN	612 - EDIFICACIÓN HABITACIONAL	117 000 00	0	0	0	0	0	0	0	N/A

**Título V-Ley General de Contabilidad Gubernamental, año 2017**, clasificación trimestral, bajo rubro: Remitir a la Secretaría de Hacienda y Crédito Público a través del Sistema de información a que se refiere el artículo 85 de la Ley de Presupuesto y Responsabilidad Hacendaria la información sobre el ejercicio y destino de gastos federales, recurso FORTAFIN 6 (2016) del ramo 23.

Informes sobre la Situación Económica, las Finanzas Públicas y la Deuda Pública a **Nivel Indicador**

**Cuenta Pública del ejercicio 2017**

**FORTALECIMIENTO FINANCIERO (FORTAFIN)**

Por ser Subsidio y no un Fondo de Aportaciones Federales no se captura, Según la guía de criterios para el reporte del ejercicio, destino y resultado de los recursos federales transferidos, en el capítulo IV.5.D dice lo siguiente: En Relación con los Fondos de Aportaciones Federales, se ha trabajado estrechamente con las Dependencias Coordinadoras de Fondos, dado que a final de cuentas, son ellos quienes definen la potestad de definir los indicadores de desempeño y meta de cada Fondo.

Para el caso de los Subsidios y Convenios, los indicadores de Desempeño serán los que reporten las dependencias y entidades que coordinan los programas presupuestarios dentro de sus respectivas MIR a Nivel federal.

**Título V-Ley General de Contabilidad Gubernamental, año 2017**, clasificación trimestral, bajo rubro: Remitir a la Secretaría de Hacienda y Crédito Público a través del Sistema de información a que se refiere el artículo 85 de la Ley de Presupuesto y Responsabilidad Hacendaria la información sobre el ejercicio y destino de gastos federales, recurso FORTAFIN 7 del ramo 23.

Informes sobre la Situación Económica, las Finanzas  
Públicas y la Deuda Pública a **Nivel Financiero**

**Cuenta Pública del ejercicio 2017**

Informes sobre la Situación Económica, las Finanzas Públicas y la Deuda Pública

ENTIDAD:  
Campesche  
PERIODO:  
Cuarto  
Trimestre 2017

Descripción de Programas Presupuestarios													PARTIDA		AVANCE FINANCIERO							OBSERVACIONES
Entidad	Municipio	Tipo de Registro	Ciclo de Recurso	Tipo de Recurso	Descripción Ramo	Clave Ramo	Descripción Programa	Clave Programa	Programa Fondo Convenio - Especifico	Dependencia Ejecutora	Reintegro	Tipo de Gasto	Partida	Aprobado	Modificado	Recaudado (Ministrado)	Comprometido	Devengado	Ejercido	Pagado	Pagado SHCP	
Campesche	Campesche	1.- PROGRAMA PRESUPUESTARIO	2017	SUBSIDIOS - 1	PROVISIONES SALARIALES Y ECONÓMICAS	23	FONDO PARA EL FORTALECIMIENTO FINANCIERO	U135	SIN IDENTIFICAR	Municipio de Campeche...	\$86	TOTAL DEL PROGRAMA PRESUPUESTARIO		1517 5090 .17	1517 5090 .17	13450515 .83	15175 090.1 7	1345 0515 .83	1345 0515 .83	1345 0515 .83		N/A
Campesche	Campesche	2.- PARTIDA	2017	SUBSIDIOS - 1	PROVISIONES SALARIALES Y ECONÓMICAS	23	FONDO PARA EL FORTALECIMIENTO FINANCIERO	U135	SIN IDENTIFICAR	MUNICIPIO DE CAMPECHE...		614 - DIVISION DE TERRENOS Y CONSTRUCCIONES DE OBRAS DE URBANIZACIÓN		3194 793. 15	3194 793. 15	3194793. 15	31947 93.15	3194 793. 15	3194 793. 15	3194 793. 15		N/A

Camp eche	Camp eche	2.- PARTID A	2017	SUBSI DIOS - 1	PROVI SIONE S SALARI ALES Y ECON OMICA S	23	FONDO PARA EL FORTAL ECIMIE NTO FINANCI ERO	U135	SIN IDENTIFICAR	MUNICIP IO DE CAMPEC HE....	2 - GAS TO DE INVE RSIÓ N	615 - CONST RUCCI ÓN DE VÍAS DE COMU NICACI ÓN	1198 0297 .02	1198 0297 .02	10255722 .68	11980 297.0 2	1025 5722 .68	1025 5722 .68	1025 5722 .68	N/ A
--------------	--------------	--------------------	------	----------------------	---	----	---	------	--------------------	--------------------------------------	---	--	---------------------	---------------------	-----------------	---------------------	---------------------	---------------------	---------------------	---------

**Título V-Ley General de Contabilidad Gubernamental, año 2017**, clasificación trimestral, bajo rubro: Remitir a la Secretaría de Hacienda y Crédito Público a través del Sistema de información a que se refiere el artículo 85 de la Ley de Presupuesto y Responsabilidad Hacendaria la información sobre el ejercicio y destino de gastos federales, recurso FORTAFIN 7 del ramo 23.

Informes sobre la Situación Económica, las Finanzas Públicas y la Deuda Pública a Nivel Proyectos

Cuenta Pública del ejercicio 2017

Informes sobre la Situación Económica, las Finanzas Públicas y la Deuda Pública

Cuarto Trimestre 2017

Total : 9

Información General del Proyecto										Avance Financiero								Avance Físico				Observaciones					
Clave del Proyecto	Nombre del Proyecto	Número de Proyecto	Entidad	Municipio	Localidad	Ámbito	Tipo de Recursos	Programa Fondo Convenio	Programa Fondo Convenio - Específico	Ramo	Institución Ejecutora	Tipo de Proyecto	Estatus	Ciclo Recurso	Presupuesto	Modificado (Millones)	Recaudado (Millones)	Comrometido	Devengado	Ejercido	Pagado		% Avance	Reintegro	Unidad de Medida	Producción	Avance Anual
CAM 1717 0300 9547 06	Reconstrucción De Calle Manuel De La Peña Entre Avenida Lazaro Cardenas Y Benito Juarez Fraccionamiento Presidente	FOR T04	Campeche	Campeche	San Francisco Campeche	Urbano	Subsidios	U135 Fondo para el Fortalecimiento Financiero		23 - Provisiónes Salariales y Económicas	MUNICIPIO DE CAMPECHE	Transportes y vialidad	En Ejecución	2017	\$1,387,498	\$1,383,715	\$1,383,715	\$1,383,715	\$1,383,715	\$1,383,715	\$1,383,715	100.00	\$0	Metros Cuadrados	2,500	0.00	100.00

Financiera: / Fisiología: / Registro: SISEMA: Pasado al siguiente nivel.

s De Mexico																										
CAM 1717 0300 9547 17	Reconstrucción De La Primera Privada De La 108 Entre Calle Y Calle 104 De La Colonia Dzarbay	FOR T01	Campeche	Campeche	San Francisco de Campeche	Urbano	Subsidios	U135 Fondo para el Fortalecimiento Financiero	23 - Provisiones Salariales y Económicas	MUNICIPIO DE CAMPECHE	Transportes y vialidades	En Ejecución	2017	\$1,209,966	\$1,209,019	\$1,209,019	\$1,209,019	\$1,209,019	\$1,209,019	100.00	\$0	Metros Cuadrados	1,500	0.00	100.00	Financiera: / Fisiología: / Registro: SITEMA: Pas al siguiente nivel.
CAM 1717 0300 9547 33	Reconstrucción De Calle Yaxchilam Entre Calle Xcaret Y Calle Ah Kim Pech De La Unidad Habitacional Ampliación Kala, San Francisco De Campeche.	FOR T05	Campeche	Campeche	San Francisco de Campeche	Urbano	Subsidios	U135 Fondo para el Fortalecimiento Financiero	23 - Provisiones Salariales y Económicas	MUNICIPIO DE CAMPECHE	Transportes y vialidades	En Ejecución	2017	\$1,154,937	\$1,151,640	\$1,151,640	\$1,151,635	\$1,151,635	\$1,151,635	100.00	\$0	Metros Cuadrados	500	0.00	100.00	Financiera: / Fisiología: / Registro: SITEMA: Pas al siguiente nivel.
CAM 1717 0300 9547 49	Reconstrucción De La Calle Jose Maria Morelos Entre Calle 12 Y Calle Francisco Villa Colonia Granjas, San Francisco De Campeche	FOR T06	Campeche	Campeche	San Francisco de Campeche	Urbano	Subsidios	U135 Fondo para el Fortalecimiento Financiero	23 - Provisiones Salariales y Económicas	MUNICIPIO DE CAMPECHE	Transportes y vialidades	En Ejecución	2017	\$2,309,918	\$2,308,880	\$2,308,880	\$2,308,880	\$2,308,880	\$2,308,880	100.00	\$0	Metros Cuadrados	5,000	0.00	100.00	Financiera: / Fisiología: / Registro: SITEMA: Pas al siguiente nivel.

CAM 1717 0300 9547 79	Reconstrucción De Calles Varias P.R. La Libertad, Municipio De Campeche	FOR T07	Campeche	Campeche	La Libertad	Rural	Subsidios	U135 Fondo para el Fortalecimiento Financiero	23 - Provisiones Salariales y Económicas	MUNICIPIO DE CAMPECHE	Transportes y vialidades	En Ejecución	2017	\$768,180	\$766,390	\$766,389	\$766,390	\$766,389	\$766,389	100.00	\$0	Metros Cuadrados	500	0.00	100.00	Financiera: / Fisica: / Registro: SISTEMA: Pas al siguiente nivel.
CAM 1717 0300 9548 01	Pavimentación De Calles P.R. San Miguel Allende	FOR T08	Campeche	Campeche	San Miguel Allende	Rural	Subsidios	U135 Fondo para el Fortalecimiento Financiero	23 - Provisiones Salariales y Económicas	MUNICIPIO DE CAMPECHE	Transportes y vialidades	En Ejecución	2017	\$1,423,617	\$1,420,029	\$1,420,029	\$1,420,029	\$1,420,029	\$1,420,029	100.00	\$0	Metros Cuadrados	500	0.00	100.00	Financiera: / Fisica: / Registro: SISTEMA: Pas al siguiente nivel.
CAM 1717 0300 9548 51	Rehabilitación Del Parque Solidario Nacional, U.H. Solidario Nacional En La Ciudad De San Francisco De Campeche	FOR T09	Campeche	Campeche	San Francisco de Campeche	Urbano	Subsidios	U135 Fondo para el Fortalecimiento Financiero	23 - Provisiones Salariales y Económicas	MUNICIPIO DE CAMPECHE	Urbanización	En Ejecución	2017	\$3,224,444	\$3,194,793	\$3,194,793	\$3,194,793	\$3,194,793	\$3,194,793	100.00	\$0	Metros Cuadrados	15,000	0.00	100.00	Financiera: / Fisica: / Registro: SISTEMA: Pas al siguiente nivel.
CAM 1717 0300 9548 82	Reconstrucción De Calles P.R. San Luciano	FOR T03	Campeche	Campeche	San Luciano	Rural	Subsidios	U135 Fondo para el Fortalecimiento Financiero	23 - Provisiones Salariales y Económicas	MUNICIPIO DE CAMPECHE	Transportes y vialidades	En Ejecución	2017	\$2,020,658	\$2,016,057	\$2,016,056	\$2,016,057	\$2,016,056	\$2,016,056	100.00	\$0	Metros Cuadrados	2,500	0.00	100.00	Financiera: / Fisica: / Registro: SISTEMA: Pas al siguiente nivel.

CAM 1717 0401 0426 88	Reco nstru cción De Calle Priva da De Ecuad or Entre Calle Ecuad or Y Calle Jimb al Col. Polvo rín, San Franc isco De Cam peche	FOR T010 9	C a m p e c h e	C a m p e c h e	Sa n Fr an cisco de C a m p e c h e	U r b a n o	Sub sidi os	U135 Fondo para el Fortale cimiento o Financie ro	23 - Pr ovi sio ne s Sa lari ales y Ec on óm ica s	MUN ICIP IO DE CAM PECH E	Tran spor tes y viali dades	E n Ej ec uc ió n	201 7	\$1, 72 4,5 63	\$1, 724 56 63	\$0	\$0	\$0	\$0	0. 00	\$0	Metr os Cua drad os	3, 50 0	0.0 0	0.00	Fin anci era: / Físi ca: / Reg istr o: SIS TE MA: Pas a al sigu ient e nive l.
-----------------------------------	--	------------------	--------------------------------------	--------------------------------------	--	----------------------------	-------------------	--	---	--	--	-------------------------------------	----------	-------------------------	-------------------------	-----	-----	-----	-----	----------	-----	---------------------------------	---------------	----------	------	---

**Título V-Ley General de Contabilidad Gubernamental, año 2017**, clasificación trimestral, bajo rubro: Remitir a la Secretaría de Hacienda y Crédito Público a través del Sistema de información a que se refiere el artículo 85 de la Ley de Presupuesto y Responsabilidad Hacendaria la información sobre el ejercicio y destino de gastos federales, recurso FORTAFIN 7 del ramo 23.

Informes sobre la Situación Económica, las Finanzas  
Públicas y la Deuda Pública a **Nivel Indicador**

### Cuenta Pública del ejercicio 2017

#### FORTALECIMIENTO FINANCIERO (FORTAFIN)

Por ser Subsidio y no un Fondo de Aportaciones Federales no se captura, Según la guía de criterios para el reporte del ejercicio, destino y resultado de los recursos federales transferidos, en el capítulo IV.5.D dice lo siguiente: En Relación con los Fondos de Aportaciones Federales, se ha trabajado estrechamente con las Dependencias Coordinadoras de Fondos, dado que a final de cuentas, son ellos quienes definen la potestad de definir los indicadores de desempeño y meta de cada Fondo.

Para el caso de los Subsidios y Convenios, los indicadores de Desempeño serán los que reporten las dependencias y entidades que coordinan los programas presupuestarios dentro de sus respectivas MIR a Nivel federal.

**Título V-Ley General de Contabilidad Gubernamental, año 2017**, clasificación trimestral, bajo rubro: Remitir a la Secretaría de Hacienda y Crédito Público a través del Sistema de información a que se refiere el artículo 85 de la Ley de Presupuesto y Responsabilidad Hacendaria la información sobre el ejercicio y destino de gastos federales, recurso FORTAFIN 11 del ramo 23.

Informes sobre la Situación Económica, las Finanzas  
Públicas y la Deuda Pública a **Nivel Financiero**

### Cuenta Pública del ejercicio 2017

ENTID

AD:  
Campeche

PERIODO:

Cuarto  
Trimestre 2017

Descripción de Programas Presupuestarios													PARTIDA		AVANCE FINANCIERO						OBSERVACIONES			
Entidad	Municipio	Tipo de Registro	Ciclo de Recurso	Tipo de Recurso	Descripción Ramo	Clave Ramo	Descripción Programa	Clave Programa	Programa Fondo Convenio - Especifico	Dependencia Ejecutora	Rendimiento Financiero	Reintegro	Tipo de Gasto	Partida	Apr oba do	Mod ifica do	Recaudad o (Ministrad o)	Comp rometido	Dev engado	Eje rcido	Pa ga do	Pa ga do SH CP		
Campeche	Campeche	1.- PROGRAMA PRESUPUESTARIO	2017	SUBSIDIOS - 1	PROVISIONES SALARIALES Y ECONOMICAS	23	FONDO PARA EL FORTALECIMIENTO FINANCIERO	U135	SIN IDENTIFICAR	Municipio de Campeche./	\$0		TOTAL DEL PROGRAMA PRESUPUESTARIO		263 600	2598 676. 17	0	25986 76.17	0	0	0	0	N/A	
Campeche	Campeche	2.- PARTIDA	2017	SUBSIDIOS - 1	PROVISIONES SALARIALES Y ECONOMICAS	23	FONDO PARA EL FORTALECIMIENTO FINANCIERO	U135	SIN IDENTIFICAR	MUNICIPIO DE CAMPECHE./			614 - DIVISION DE TERRENOS Y CONSTRUCCION DE OBRAS DE URBANIZACION	2 - GASTO DE INVERSION	263 600	2598 676. 17	0	25986 76.17	0	0	0	0	N/A	

**Título V-Ley General de Contabilidad Gubernamental, año 2017**, clasificación trimestral, bajo rubro: Remitir a la Secretaría de Hacienda y Crédito Público a través del Sistema de información a que se refiere el artículo 85 de la Ley de Presupuesto y Responsabilidad Hacendaria la información sobre el ejercicio y destino de gastos federales, recurso FORTAFIN 11 del ramo 23.

Informes sobre la Situación Económica, las Finanzas Públicas y la Deuda Pública a **Nivel Proyectos**

**Cuenta Pública del ejercicio 2017**



Total : 1

Información General del Proyecto											Avance Financiero							Avance Físico				Observaciones						
Clave del Proyecto	Nombre del Proyecto	Número de Proyecto	Entidad	Municipio	Localidad	Ámbito	Tipo de Recurso	Programa Fondo Convenio	Programa Fondo Convenio - Específico	Ramo	Institución Ejecutora	Tipo de Proyecto	Estatus	Ciclo Recurso	Presupuesto	Modificado (Mistrado)	Recaudado	Comprometido	Devengado	Ejercido	Pagado		% Avance	Reintegro	Unidad de Medida	Problema	Avance Anual	% Avance Acumulado
CAM 1717 0401 0430 79	Construcción De Techumbre Con Arcotecho	FOR T.12 18	Campeche	Campeche	San Francisco de Campeche	Urbano	Subsidios	U135 Fondo para el Fortalecimiento Financiero		23 - Provisiones Salariales y Económicas	MUNICIPIO DE CAMPECHE	Deporte	En Ejecución	2017	\$2,636.00	\$2,598.676	\$0	\$2,598.676	\$0	\$0	\$0	0.00	\$0	Metros Cuadrados	1,500	0.00	0.00	Financiera: / Física: / Registro:

**Título V-Ley General de Contabilidad Gubernamental, año 2017**, clasificación trimestral, bajo rubro: Remitir a la Secretaría de Hacienda y Crédito Público a través del Sistema de información a que se refiere el artículo 85 de la Ley de Presupuesto y Responsabilidad Hacendaria la información sobre el ejercicio y destino de gastos federales, recurso FORTAFIN 11 del ramo 23.

Informes sobre la Situación Económica, las Finanzas Públicas y la Deuda Pública a **Nivel Indicador**

**Cuenta Pública del ejercicio 2017**

### FORTALECIMIENTO FINANCIERO (FORTAFIN)

Por ser Subsidio y no un Fondo de Aportaciones Federales no se captura, Según la guía de criterios para el reporte del ejercicio, destino y resultado de los recursos federales transferidos, en el capítulo IV.5.D dice lo siguiente: En Relación con los Fondos de Aportaciones Federales, se ha trabajado estrechamente con las Dependencias Coordinadoras de Fondos, dado que a final de cuentas, son ellos quienes definen la potestad de definir los indicadores de desempeño y meta de cada Fondo.

Para el caso de los Subsidios y Convenios, los indicadores de Desempeño serán los que reporten las dependencias y entidades que coordinan los programas presupuestarios dentro de sus respectivas MIR a Nivel federal.

**Título V-Ley General de Contabilidad Gubernamental, año 2017**, clasificación trimestral, bajo rubro: Remitir a la Secretaría de Hacienda y Crédito Público a través del Sistema de información a que se refiere el artículo 85 de la Ley de Presupuesto y Responsabilidad Hacendaria la información sobre el ejercicio y destino de gastos federales, recurso Fondo para Entidades Federativas y Municipios Productoras de Hidrocarburos.

Informes sobre la Situación Económica, las Finanzas Públicas y la Deuda Pública a **Nivel Financiero**

**Cuenta Pública del ejercicio 2017**

Informes sobre la Situación Económica, las Finanzas Públicas y la Deuda Pública

ENT  
IDA  
D:  
Cam  
pec  
he  
PERIODO:  
Cuarto  
Trimestre  
2017

Descripción de Programas Presupuestarios												PARTIDA		AVANCE FINANCIERO							OBSERVACIONES		
Entidad	Municipio	Tipo de Registro	Ciclo de Recurso	Tipo de Recurso	Descripción Ramo	Clave Ramo	Descripción Programa	Clave Programa	Programa Fondo Convenio - Especifico	Dependencia Ejecutora	Rendimiento Financiero	Reintegro	Tipo de Gasto	Partida	Apr ob ad o	Mo difi cad o	Recau dado (Minist rado)	Co mpr ome tido	De ven ga do	Eje rci do	Pa ga do	Pa g a d o S H C P	
Campeche	Campeche	1.- PROGRAMA PRESUPUESTARIO	2015	-	PROVISIÓN SALARIAL Y ECONÓMICAS	23	FONDO PARA ENTIDADES FEDERATIVAS Y MUNICIPIOS PRODUCTORES DE HIDROCARBUROS	U093	SIN IDENTIFICAR	SIN IDENTIFICAR	\$1,122	\$0	TOTAL DEL PROGRAMA PRESUPUESTARIO		146	147	146753	147	147	147	147	N/A	
Campeche	Campeche	2.- PARTIDA	2015	SUBSIDIOS-1	PROVISIÓN SALARIAL Y ECONÓMICAS	23	FONDO PARA ENTIDADES FEDERATIVAS Y MUNICIPIOS PRODUCTORES DE	U093	SIN IDENTIFICAR	MUNICIPIO DE CAMPECHE 4-15			2 - GASTO DE INVERSIÓN	614 - DIVISIÓN DE TERRENOS Y CONSTRUCCIONES DE OBRAS DE URB		146	147	146753	147	147	147	147	N/A

										HIDR OCAR BURO S											ANIZ ACIO N
Cam peche	Campeche	1.- PRO GRAMA PRES UPU ESTARIO	2016	-	PRO VISIONE S SALA RIAL ES Y ECO NOM ICAS	23	FOND O PARA ENTID ADES FEDE RATIV AS Y MUNI CIPIOS PROD UCTO RES DE HIDR OCAR BURO S	U09 3	SIN IDENTIFI CAR	SIN IDENTI FICAR	\$34 2	TOTA L DEL PRO GRAMA PRES UPU ESTARIO	150 048 61	151 129 33. 51	151129 33.51	151 129 33.5 1	151 129 33. 51	151 129 33. 51	151 129 33. 51	N/ A	
Cam peche	Campeche	2.- PART IDA	2016	SUB SIDIOS - 1	PRO VISIONE S SALA RIAL ES Y ECO NOM ICAS	23	FOND O PARA ENTID ADES FEDE RATIV AS Y MUNI CIPIOS PROD UCTO RES DE HIDR OCAR BURO S	U09 3	SIN IDENTIFI CAR	MUNIC IPIO DE CAMP ECHE 4-16		614 - DIVIS ION DE TERR ENOS Y CON STRU CCION DE OBR AS DE URB ANIZ ACION	150 048 61	151 129 33. 51	151129 33.51	151 129 33.5 1	151 129 33. 51	151 129 33. 51	151 129 33. 51	N/ A	
Cam peche	Campeche	1.- PRO GRAMA PRES UPU ESTARIO	2017	SUB SIDIOS - 1	PRO VISIONE S SALA RIAL ES Y ECO NOM ICAS	23	FOND O PARA ENTID ADES FEDE RATIV AS Y MUNI CIPIOS PROD UCTO RES DE HIDR OCAR BURO S	U09 3	SIN IDENTIFI CAR	Munici pio de Campe che?/	\$21 3,3 68	TOTA L DEL PRO GRAMA PRES UPU ESTARIO	206 231 18. 1	206 231 18. 1	206231 18.1	206 231 18.1	163 165 45. 43	163 165 45. 43	158 165 45. 43	N/ A	
Cam peche	Campeche	2.- PART IDA	2017	SUB SIDIOS - 1	PRO VISIONE S SALA RIAL ES Y ECO NOM ICAS	23	FOND O PARA ENTID ADES FEDE RATIV AS Y MUNI CIPIOS PROD UCTO RES DE HIDR OCAR BURO S	U09 3	SIN IDENTIFI CAR	MUNIC IPIO DE CAMP ECHE ?/		614 - DIVIS ION DE TERR ENOS Y CON STRU CCION DE OBR AS DE URB ANIZ ACION	206 231 18. 1	206 231 18. 1	206231 18.1	206 231 18.1	163 165 45. 43	163 165 45. 43	158 165 45. 43	N/ A	

**Título V-Ley General de Contabilidad Gubernamental, año 2017**, clasificación trimestral, bajo rubro: Remitir a la Secretaría de Hacienda y Crédito Público a través del Sistema de información a que se refiere el artículo 85 de la Ley de Presupuesto y Responsabilidad Hacendaria la información sobre el ejercicio y destino de gastos federales, recurso Fondo para Entidades Federativas y Municipios Productoras de Hidrocarburos.

Informes sobre la Situación Económica, las Finanzas Públicas y la Deuda Pública a **Nivel Proyectos**

**Cuenta Pública del ejercicio 2017**

Informes sobre la Situación Económica, las Finanzas Públicas y la Deuda Pública

Cuarto Trimestre 2017

Total:  
11

Información General del Proyecto													Avance Financiero										Avance Físico				Observaciones	
Clave del Proyecto	Nombre del Proyecto	Número de Proyecto	Entidad	Municipio	Localidad	Ámbito	Tipo de Recurso	Programa Fondo Convenio	Programa Fondo Convenio - Específico	Ramo	Institución Ejecutora	Tipo de Proyecto	Estatus	Ciclo Recurso	Presupuesto	Modificado	Recaudado (Ministra)	Comprometido	Devengado	Ejecido	Pagado	% Avance	Reintegro	Unidad de Medida	Población	Avance Anual		% Avance Acumulado
CAM15 160400 816339	Adquisición De Material De Construcción Para La Sustitución De Rejillas Metálicas En Diversos Sectores De La Ciudad De San Francisco De Campeche	1500 2023	Campeche	Campeche	San Francisco de Campeche	Urbano	Subsidios	U093 Fondo para entidades federativas y municipios productores de hidrocarburos		23- Provisiones Salariales y Económicas	MUNICIPIO DE CAMPECHE	Urbanización	En Ejecución	2015	\$83,086	\$83,086	\$83,086	\$83,086	\$83,086	\$83,086	\$83,086	10.00	\$0	Otros	0	0.00	100.00	Financiera: / Física: / Registro:
CAM16 160400 816304	Adquisición De Material Eléctrico Para La Rehabilitación Del Alumbrado Público En Diversos Sectores De La Ciudad De San Francisco De Campeche	0020 09	Campeche	Campeche	San Francisco de Campeche	Urbano	Subsidios	U093 Fondo para entidades federativas y municipios productores de hidrocarburos		23- Provisiones Salariales y Económicas	MUNICIPIO DE CAMPECHE	Urbanización	En Ejecución	2016	\$212,289	\$212,289	\$212,289	\$212,289	\$212,289	\$212,289	\$212,289	10.00	\$0	Luminaria	0	0.00	100.00	Financiera: / Física: / Registro: SISTEMA: Pasa al siguiente nivel.

CAM16 170100 838499	Adquisición De Material Eléctrico Para La Rehabilitación Del Alumbrado Público En Diversos Sectores Del Municipio De Proyecto	FOP EC1 6- 2001 0	Ca mp ec he	Ca mp ec he	San Francisco de Campeche	Urbano	Subsidios	U093 Fondo para entidades federativas y municipios productores de hidrocarburos	23- Provisiones Salariales y Económicas	MUNICIPIO DE CAMPECHE	Urbanización	En Ejecución	2016	\$1,334,715	\$1,334,587	\$1,334,587	\$1,334,587	\$1,334,587	\$1,334,587	10,000	\$0	Luminaria	3,000	0,000	100.00	Financiera: / Física: / Registro: SISTEMA: Pasa al siguiente nivel.
---------------------------	---	-------------------------------	----------------------	----------------------	------------------------------------	--------	-----------	--	---	-----------------------	--------------	-----------------	------	-------------	-------------	-------------	-------------	-------------	-------------	--------	-----	-----------	-------	-------	--------	---

CAM17 170100 838529	Adquisición De Material Eléctrico Para La Rehabilitación De Alumbrado Público En Diversas Zonas Del Municipio De Campeche	FOP EC1 7- 0020 01	Ca mp ec he	Ca mp ec he	San Francisco de Campeche	Urbano	Subsidios	U093 Fondo para entidades federativas y municipios productores de hidrocarburos	23- Provisiones Salariales y Económicas	MUNICIPIO DE CAMPECHE	Urbanización	En Ejecución	2017	\$1,200,000	\$1,197,417	\$1,197,417	\$1,197,417	\$1,197,417	\$1,197,417	10,000	\$0	Luminaria	3,000	0,000	100.00	Financiera: / Física: / Registro: SISTEMA: Pasa al siguiente nivel.
---------------------------	---	--------------------------------	----------------------	----------------------	------------------------------------	--------	-----------	--	---	-----------------------	--------------	-----------------	------	-------------	-------------	-------------	-------------	-------------	-------------	--------	-----	-----------	-------	-------	--------	---

CAM17 170100 838555	Adquisición De Material De Construcción Para La Sustitución De Rejilla Metálicas En Diversas Zonas De La Ciudad De San Francisco De Campeche	FOP EC1 7- 0020 02	Ca mp ec he	Ca mp ec he	San Francisco de Campeche	Urbano	Subsidios	U093 Fondo para entidades federativas y municipios productores de hidrocarburos	23- Provisiones Salariales y Económicas	MUNICIPIO DE CAMPECHE	Urbanización	En Ejecución	2017	\$50,547,000	\$50,414,141	\$50,414,141	\$50,414,141	\$50,414,141	\$50,414,141	10,000	\$0	Piezas	5,000	0,000	100.00	Financiera: / Física: / Registro: SISTEMA: Pasa al siguiente nivel.
---------------------------	--	--------------------------------	----------------------	----------------------	------------------------------------	--------	-----------	--	---	-----------------------	--------------	-----------------	------	--------------	--------------	--------------	--------------	--------------	--------------	--------	-----	--------	-------	-------	--------	---

CAM17 170300 964188	Reconstrucción De Calle 21 Entre Villacabra Y Calle 116, Calle 114 Entre Calle 12 Y Calle 14, Calle 116 Entre Calle 15 Y Calle 14, Calle 112 Y Calle 114, Colonia San Joaquin	FOP EC- 17- 0020 03	Ca mp ec he	Ca mp ec he	San Francisco de Campeche	Urbano	Subsidios	U093 Fondo para entidades federativas y municipios productores de hidrocarburos	23- Provisiones Salariales y Económicas	MUNICIPIO DE CAMPECHE	Urbanización	En Ejecución	2017	\$7,999,803	\$5,716,153	\$5,716,153	\$5,716,153	\$5,716,153	\$5,716,153	10,000	\$0	Metros Cuadrados	5,000	0,000	100.00	Financiera: / Física: / Registro: ESTA OBRA SE REALIZO CON UNA MEZCLA DE RECURSOS FEDERALES Y MUNICIPALES, QUEDANDO LA SIGUIENTE MANERA: MONTO FEDERAL: \$ 5,716,152.67 - MONTO MUNICIPAL: \$ 1,909,581.65, HACIENDO UN TOTAL DE: \$ 7,625,734.32 - SISTEMA: Pasa al siguiente nivel.
---------------------------	---	---------------------------------	----------------------	----------------------	------------------------------------	--------	-----------	--	---	-----------------------	--------------	-----------------	------	-------------	-------------	-------------	-------------	-------------	-------------	--------	-----	------------------	-------	-------	--------	---

CAM17 170300 964308	Modernización De Los Sistemas De Abastecimiento Y Distribución De Agua Potable (Infraestructura De Paneles Solares) Del Municipio De Campeche	FOP EC- 17- 2004	Ca mp ec he	Ca mp ec he	Chi ná	U rb a n o	Subs idios	U093 Fondo para entidades federativas y municipi os product ores de hidrocarb uros	23- Prov ision es Sala riales y Eco nóm icas	MUNICIP IO DE CAMPE CHE	Agua y sanea miento	En Eje cuc ión	2017	\$4,0 54,1 66	\$4, 054 ,16 6	\$4,0 54,1 66	\$4,0 54,1 66	\$4, 054 ,16 6	\$4, 054 ,16 6	\$4, 054 ,16 6	10 0,0 0	\$0	Lote	259 ,00 0	0,0 0	100,00	Financier a: / Física: / Registro: /
---------------------------	---	---------------------------	----------------------	----------------------	-----------	------------------------	---------------	---	--	----------------------------------	---------------------------	-------------------------	------	---------------------	-------------------------	---------------------	---------------------	-------------------------	-------------------------	-------------------------	----------------	-----	------	-----------------	----------	--------	--

CAM17 170300 965085	Adquisición De Material Eléctrico Para La Rehabilitación Del Alumbrado Público En Diversos Sectores Del Municipio De Campeche	FOP EC- 17- 2005	Ca mp ec he	Ca mp ec he	Sa n Fra nci sco de Ca mp ec he	U rb a n o	Subs idios	U093 Fondo para entidades federativas y municipi os product ores de hidrocarb uros	23- Prov ision es Sala riales y Eco nóm icas	MUNICIP IO DE CAMPE CHE	Urbani zación	En Eje cuc ión	2017	\$49 9,99 9	\$49 9,9 99	\$499 ,999	\$499 ,999	\$49 9,9 99	\$49 9,9 99	\$49 9,9 99	10 0,0 0	\$0	Lumi naria	2,0 00	0,0 0	100,00	Financier a: / Física: / Registro: / SISTEMA : Pasa al siguiente nivel.
---------------------------	---	---------------------------	----------------------	----------------------	--	------------------------	---------------	---	--	----------------------------------	------------------	-------------------------	------	-------------------	-------------------	---------------	---------------	-------------------	-------------------	-------------------	----------------	-----	---------------	-----------	----------	--------	--

CAM17 170401 043705	Adquisición De Material Eléctrico Para La Rehabilitación Del Alumbrado Público En Diversas Colonias Y Comunidades Del Municipio De Campeche	FOP EC- 17- 06	Ca mp ec he	Ca mp ec he	Sa n Fra nci sco de Ca mp ec he	U rb a n o	Subs idios	U093 Fondo para entidades federativas y municipi os product ores de hidrocarb uros	23- Prov ision es Sala riales y Eco nóm icas	MUNICIP IO DE CAMPE CHE	Urbani zación	En Eje cuc ión	2017	\$50 0,00 0	\$50 0,0 00	\$500 ,000	\$500 ,000	\$50 0,0 00	\$50 0,0 00	\$0	10 0,0 0	\$0	Lumi naria	2,0 00	0,0 0	100,00	Financier a: / Física: / Registro: / SISTEMA : Pasa al siguiente nivel.
---------------------------	---	-------------------------	----------------------	----------------------	--	------------------------	---------------	---	--	----------------------------------	------------------	-------------------------	------	-------------------	-------------------	---------------	---------------	-------------------	-------------------	-----	----------------	-----	---------------	-----------	----------	--------	--

CAM17 170401 043773	Modernización De Los Sistemas De Abastecimiento Y Distribución De Agua Potable Del Municipio De Campeche (Infraestructura De Paneles Solares En La Planta Potabilizadora De Campeche)	FOP EC- 17- 07	Ca mp ec he	Ca mp ec he	Sa n Fra nci sco de Ca mp ec he	U rb a n o	Subs idios	U093 Fondo para entidades federativas y municipi os product ores de hidrocarb uros	23- Prov ision es Sala riales y Eco nóm icas	SISTEM A MUNICIP AL DE AGUA POTABL E Y ALCANT ARILLAD O DE CAMPE CHE (SMAPA C)	Urbani zación	En Eje cuc ión	2017	\$3,8 40,7 58	\$3, 840 ,75 8	\$3,8 40,7 58	\$3,8 40,7 58	\$3, 840 ,75 8	\$3, 840 ,75 8	\$3, 840 ,75 8	10 0,0 0	\$0	Lote	220 ,38 9	0,0 0	100,00	Financier a: / Física: / Registro: / SISTEMA : Pasa al siguiente nivel.
---------------------------	---	-------------------------	----------------------	----------------------	--	------------------------	---------------	---	--	---	------------------	-------------------------	------	---------------------	-------------------------	---------------------	---------------------	-------------------------	-------------------------	-------------------------	----------------	-----	------	-----------------	----------	--------	--

CAM17 170401 043852	Reconstrucción De Av. Del Duque Entre Av. Lopez Portillo Y Calle Final De La Allende, Calle Final De La Allende Entre Calle Prol. Allende Y Av. Del Duque, Col. Jardines Del Pedregal	FOP E- 17- 08	Ca mp ec he	Ca mp ec he	Sa n Fra nci sco de Ca mp ec he	U rb a n o	Subs idios	U093 Fondo para entidades federativas y municipi os product ores de hidrocarb uros	23- Prov ision es Sala riales y Eco nóm icas	MUNICIP IO DE CAMPE CHE	Urbani zación	En Eje cuc ión	2017	\$4,5 19,6 56	\$4, 519 ,65 6	\$4,5 19,6 56	\$4,5 19,6 56	\$4, 519 ,65 6	\$4, 519 ,65 6	\$4, 519 ,65 6	10 0,0 0	\$0	Met ros Cua drad os	3,5 00	0,0 0	0,00	Financier a: / Física: / Registro: / SISTEMA : Pasa al siguiente nivel.
---------------------------	---	------------------------	----------------------	----------------------	--	------------------------	---------------	---	--	----------------------------------	------------------	-------------------------	------	---------------------	-------------------------	---------------------	---------------------	-------------------------	-------------------------	-------------------------	----------------	-----	---------------------------------	-----------	----------	------	--

**Título V-Ley General de Contabilidad Gubernamental, año 2017**, clasificación trimestral, bajo rubro: Remitir a la Secretaría de Hacienda y Crédito Público a través del Sistema de información a que se refiere el artículo 85 de la Ley de Presupuesto y Responsabilidad Hacendaria la información sobre el ejercicio y destino de gastos federales, recurso Fondo para Entidades Federativas y Municipios Productoras de Hidrocarburos.

Informes sobre la Situación Económica, las Finanzas  
Públicas y la Deuda Pública a **Nivel Indicador**

### **Cuenta Pública del ejercicio 2017**

#### **FONDO PETROLERO DE CAMPECHE (FOPEC)**

Por ser Subsidio y no un Fondo de Aportaciones Federales no se captura, Según la guía de criterios para el reporte del ejercicio, destino y resultado de los recursos federales transferidos, en el capítulo IV.5.D dice lo siguiente: En Relación con los Fondos de Aportaciones Federales, se ha trabajado estrechamente con las Dependencias Coordinadoras de Fondos, dado que a final de cuentas, son ellos quienes definen la potestad de definir los indicadores de desempeño y meta de cada Fondo.

Para el caso de los Subsidios y Convenios, los indicadores de Desempeño serán los que reporten las dependencias y entidades que coordinan los programas presupuestarios dentro de sus respectivas MIR a Nivel federal.

**Título V-Ley General de Contabilidad Gubernamental, año 2017**, clasificación trimestral, bajo rubro: Remitir a la Secretaría de Hacienda y Crédito Público a través del Sistema de información a que se refiere el artículo 85 de la Ley de Presupuesto y Responsabilidad Hacendaria la información sobre el ejercicio y destino de gastos federales, recurso FORTAFIN 3 (2016) del ramo 23.

Informes sobre la Situación Económica, las Finanzas  
Públicas y la Deuda Pública a **Nivel Financiero**

### **Cuenta Pública del ejercicio 2017**

ENTIDAD :  
Campeche  
PERIODO:  
Cuarto Trimestre  
2017

Descripción de Programas Presupuestarios												PARTIDA		AVANCE FINANCIERO						OBSERVACIONES			
Entidad	Municipio	Tipo de Registro	Ciclo de Recurso	Tipo de Recurso	Descripción Ramo	Clave Ramo	Descripción Programa	Clave Programa	Programa Fondo Convenio - Específico	Dependencia Ejecutora	Rendimiento Financiero	Reintegro	Tipo de Gasto	Partida	Aprobado	Modificado	Recaudado (Ministrado)	Comprometido	Devengado	Ejercido	Pagado	Pagado SHCP	
Campeche	Campeche	1.- PROGRAMA PRESUPUESTARIO	2016	-	PROVISIONES SALARIALES Y ECONÓMICAS	23	FORTALECIMIENTO FINANCIERO	U130	SIN IDENTIFICAR	SIN IDENTIFICAR	\$347		TOTAL DEL PROGRAMA PRESUPUESTARIO	6137067	6137067	6137066.61	6137067.77	6137066.61	6137066.61	6137066.61	6137066.61	N/A	
Campeche	Campeche	2.- PARTIDA	2016	SUBSIDIOS-1	PROVISIONES SALARIALES Y ECONÓMICAS	23	FORTALECIMIENTO FINANCIERO	U130	FORTAFIN 3.	MUNICIPIO DE CAMPECHE-F3			614 - DIVISIÓN DE TERRENO S Y CONSTRUCCIÓN DE OBRAS DE URBANIZACIÓN	6137067	6137067	6137066.61	6137067.77	6137066.61	6137066.61	6137066.61	6137066.61	N/A	

**Título V-Ley General de Contabilidad Gubernamental, año 2017**, clasificación trimestral, bajo rubro: Remitir a la Secretaría de Hacienda y Crédito Público a través del Sistema de información a que se refiere el artículo 85 de la Ley de Presupuesto y Responsabilidad Hacendaria la información sobre el ejercicio y destino de gastos federales, recurso FORTAFIN 3 (2016) del ramo 23.

Informes sobre la Situación Económica, las Finanzas Públicas y la Deuda Pública a **Nivel Proyectos**

**Cuenta Pública del ejercicio 2017**



Total: 3

Información General del Proyecto														Avance Financiero								Avance Físico				Observaciones		
Clave del Proyecto	Nombre del Proyecto	Número de Proyecto	Entidad	Municipio	Localidad	Ámbito	Tipo de Recurso	Programa Fondo Convenio	Programa Fondo Convenio - Específico	Ramo	Institución Ejecutora	Tipo de Proyecto	Estatus	Ciclo Recurso	Presupuesto	Modificado	Recaudado (Ministrado)	Comprometido	Devengado	Ejecutado	Pagado	% Avance	Reintegro	Unidad de Medida	Población		Avance Anual	% Avance Acumulado
CAM16160400812439	Rehabilitación De Parque Las Flores, U.H. Las Flores, San Francisco De Campeche	FOR-3-01	Campeche	Campeche	San Francisco De Campeche	Urbano	Subsidios	U130 Fortalecimiento Financiero	23-Provisiónes Salariales y Económicas	23	MUNICIPIO DE CAMPECHE	Urbanización	En Ejecución	2016	\$1,144,327	\$1,144,093	\$1,144,093	\$1,144,093	\$1,144,093	\$1,144,093	\$1,144,093	100.00	\$0	Metros Cuadrados	750	0.00	100.00	Financiera: / Fisca: / Registro:
CAM16160400812447	Rehabilitación De Parque Concor dia, Calle Tomas Aznar, San Francisco De Campeche	FOR-3-02	Campeche	Campeche	San Francisco De Campeche	Urbano	Subsidios	U130 Fortalecimiento Financiero	23-Provisiónes Salariales y Económicas	23	MUNICIPIO DE CAMPECHE	Urbanización	En Ejecución	2016	\$85,588	\$85,513	\$85,137	\$85,137	\$85,513	\$85,513	\$85,513	100.00	\$0	Metros Cuadrados	780	0.00	100.00	Financiera: / Fisca: / Registro: SISTA: EMA: Pasal siguiente nivel.
CAM16160400812455	Construcción De Cancha De Usos Múltiples Y Techumbre En P.R. Tikinmul	FOR-3-03	Campeche	Campeche	Tikinmul	Rural	Subsidios	U130 Fortalecimiento Financiero	23-Provisiónes Salariales y Económicas	23	MUNICIPIO DE CAMPECHE	Deporte	En Ejecución	2016	\$4,143,742	\$4,137,836	\$4,137,836	\$4,137,836	\$4,137,836	\$4,137,836	\$4,137,836	100.00	\$0	Metros Cuadrados	2,500	0.00	100.00	Financiera: / Fisca: / Registro: SISTA: EMA: Pasal siguiente nivel.

**Título V-Ley General de Contabilidad Gubernamental, año 2017**, clasificación trimestral, bajo rubro: Remitir a la Secretaría de Hacienda y Crédito Público a través del Sistema de información a que se refiere el artículo 85 de la Ley de Presupuesto y Responsabilidad Hacendaria la información sobre el ejercicio y destino de gastos federales, recurso FORTAFIN 3 (2016) del ramo 23.

Informes sobre la Situación Económica, las Finanzas Públicas y la Deuda Pública a **Nivel Indicador**

**Cuenta Pública del ejercicio 2017**

## FORTALECIMIENTO FINANCIERO (FORTAFIN)

Por ser Subsidio y no un Fondo de Aportaciones Federales no se captura, Según la guía de criterios para el reporte del ejercicio, destino y resultado de los recursos federales transferidos, en el capítulo IV.5.D dice lo siguiente: En Relación con los Fondos de Aportaciones Federales, se ha trabajado estrechamente con las Dependencias Coordinadoras de Fondos, dado que a final de cuentas, son ellos quienes definen la potestad de definir los indicadores de desempeño y meta de cada Fondo.

Para el caso de los Subsidios y Convenios, los indicadores de Desempeño serán los que reporten las dependencias y entidades que coordinan los programas presupuestarios dentro de sus respectivas MIR a Nivel federal.

**Título V-Ley General de Contabilidad Gubernamental, año 2017**, clasificación trimestral, bajo rubro: Remitir a la Secretaría de Hacienda y Crédito Público a través del Sistema de información a que se refiere el artículo 85 de la Ley de Presupuesto y Responsabilidad Hacendaria la información sobre el ejercicio y destino de gastos federales, recurso Museos del ramo 23.

Informes sobre la Situación Económica, las Finanzas Públicas y la Deuda Pública a **Nivel Financiero**

## Cuenta Pública del ejercicio 2017

Informes sobre la Situación Económica, las Finanzas Públicas y la Deuda Pública

ENTI  
DAD:  
Camp  
eche  
PERIODO:  
Cuarto  
Trimestre 2017

Descripción de Programas Presupuestarios											PARTIDA		AVANCE FINANCIERO								OBSERVACIONES		
Entidad	Municipio	Tipo de Registro	Ciclo de Recurso	Tipo de Recurso	Descripción Ramo	Clave Ramo	Descripción Programa	Clave Programa	Programa Fondo Convenio - Especifico	Dependencia Ejecutora	Rendimiento Financiero	Reintegro	Tipo de Gasto	Partida	Aprobado	Modificado	Recaudado (Ministrado)	Cometido	Devengado	Ejecido	Pagado	Pagado SHCP	

Campeche	Campeche	1.- PROGRAMA PRESUPUESTARIO	2013	-	PROVISIONES SALARIALES Y ECONOMICAS	23	APOYO A MUNICIPIOS PARA OBRAS DE INFRAESTRUCTURA Y SEGURIDAD DE LOS MUSEOS, MONUMENTOS Y ZONAS ARQUEOLOGICAS (DERECHO A MUSEOS)	U083	SIN IDENTIFICAR	SIN IDENTIFICAR	\$0	\$0	TOTAL DEL PROGRAMA PRESUPUESTARIO	710 46	7104 6	71046	0	0	0	0	N/A	
Campeche	Campeche	2.- PARTIDA	2013	SUBSIDIOS - 1	PROVISIONES SALARIALES Y ECONOMICAS	23	APOYO A MUNICIPIOS PARA OBRAS DE INFRAESTRUCTURA Y SEGURIDAD DE LOS MUSEOS, MONUMENTOS Y ZONAS ARQUEOLOGICAS (DERECHO A MUSEOS)	U083	MUSEOS	AYUNTAMIENTO DE CAMPECHE ?.		1 - GASTO CORRIENTE	249 - OTROS MATERIALES Y ARTICULOS DE CONSTRUCCION Y REPARACION	710 46	7104 6	71046	0	0	0	0	N/A	Recurs o autori zado el 29 de septie mbre de 2017. Corres ponde al periodo Enero- Junio 2017.
Campeche	Campeche	1.- PROGRAMA PRESUPUESTARIO	2013	-	PROVISIONES SALARIALES Y ECONOMICAS	23	APOYO A MUNICIPIOS PARA OBRAS DE INFRAESTRUCTURA Y SEGURIDAD DE LOS MUSEOS, MONUMENTOS Y ZONAS ARQUEOLOGICAS (DERECHO A MUSEOS)	U083	SIN IDENTIFICAR	SIN IDENTIFICAR	\$1,7 91	\$0	TOTAL DEL PROGRAMA PRESUPUESTARIO	180 382	1803 82	180382	18038 2	180 382	180 382	18 03 82	N/A	
Campeche	Campeche	2.- PARTIDA	2013	SUBSIDIOS - 1	PROVISIONES SALARIALES Y ECONOMICAS	23	APOYO A MUNICIPIOS PARA OBRAS DE INFRAESTRUCTURA Y SEGURIDAD DE LOS MUSEOS, MONUMENTOS Y ZONAS ARQUEOLOGICAS (DERECHO A MUSEOS)	U083	MUSEOS	AYUNTAMIENTO DE CAMPECHE ?.		1 - GASTO CORRIENTE	249 - OTROS MATERIALES Y ARTICULOS DE CONSTRUCCION Y REPARACION	180 382	1803 82	180382	18038 2	180 382	180 382	18 03 82	N/A	Se ejerci o el total del importe aproba do \$ 180,38 2,00 mas \$ 5,198. 25 de productos financieros. Se pagó \$185,5 \$1.25. Existe un saldo de productos financieros de \$ 1,791. 00

**Título V-Ley General de Contabilidad Gubernamental, año 2017**, clasificación trimestral, bajo rubro: Remitir a la Secretaría de Hacienda y Crédito Público a través del Sistema de información a que se refiere el artículo 85 de la Ley de Presupuesto y Responsabilidad Hacendaria la información sobre el ejercicio y destino de gastos federales, recurso Museos del ramo 23.

Informes sobre la Situación Económica, las Finanzas Públicas y la Deuda Pública a **Nivel Proyectos**

**Cuenta Pública del ejercicio 2017**

Informes sobre la Situación Económica, las Finanzas Públicas y la Deuda Pública

Cuarto Trimestre 2017

Total: 1

Información General del Proyecto										Avance Financiero										Avance Fisico				Observaciones				
Clave del Proyecto	Nombre del Proyecto	Número de Proyecto	Entidad	Municipi	Localidad	Ámbito	Tipo de Recurso	Programa Fondo Convenio	Progra ma Fondo Con venio - Es peci fico	Ram o	Institu ción Ejecuto ra	Tipo de Proye cto	Es ta tu s	Cicl o Recur so	Pre sup uesto	Mod ifi cado	Reca udad o (Min istrado)	Comp rometido	De ve ng ado	Ej er cido	Pa gado	% Av an ce	Re in te gr o		Unida d de Medid a	Pol ac ión	Avan ce Anua l	% Av an ce Acum lado
CAM161 602006 63795	Modernización De Áreas Comunes Del Baluarte De San Carlos (Adquisición De Material Eléctrico Y De Plomería, Equipos De Informática Y Equipos De Aire Acondicionado).	1	Campeche	Campeche	Cobertura municipal		Subsidios	U083 Apoyo a municipios para obras de infraestructura y seguridad de los museos, monumentos y zonas arqueológicas (derecho a museos)		23-Provisiónes Salariales y Económicas	MUNICIPIO DE CAMPECHE	Cultura y turismo	En Ejecución	2017	\$74,271	\$180,382	\$180,382	\$180,382	\$180,382	\$180,382	\$180,382	100.00	\$0	Equipamiento	5,000	0.00	100.00	Financiera: / Física: / Registro: Se ejerció el total del importe aprobado \$ 180,382.00 mas \$ 5,198.25 de productos financieros. Se pagó \$185,581.25. Existe un saldo de productos financieros de \$ 1,791.00 - SISTEMA: Pasal siguiente nivel.

**Título V-Ley General de Contabilidad Gubernamental, año 2017**, clasificación trimestral, bajo rubro: Remitir a la Secretaría de Hacienda y Crédito Público a través del Sistema de información a que se refiere el artículo 85 de la Ley de Presupuesto y Responsabilidad Hacendaria la información sobre el ejercicio y destino de gastos federales, recurso Museos del ramo 23.

Informes sobre la Situación Económica, las Finanzas  
Públicas y la Deuda Pública a **Nivel Indicador**

### **Cuenta Pública del ejercicio 2017**

#### **RECAUDACIÓN POR ACCESO A MUSEOS**

Por ser Subsidio y no un Fondo de Aportaciones Federales no se captura, Según la guía de criterios para el reporte del ejercicio, destino y resultado de los recursos federales transferidos, en el capítulo IV.5.D dice lo siguiente: En Relación con los Fondos de Aportaciones Federales, se ha trabajado estrechamente con las Dependencias Coordinadoras de Fondos, dado que a final de cuentas, son ellos quienes definen la potestad de definir los indicadores de desempeño y meta de cada Fondo.

Para el caso de los Subsidios y Convenios, los indicadores de Desempeño serán los que reporten las dependencias y entidades que coordinan los programas presupuestarios dentro de sus respectivas MIR a Nivel federal.

**Título V-Ley General de Contabilidad Gubernamental, año 2017**, clasificación trimestral, bajo rubro: Remitir a la Secretaría de Hacienda y Crédito Público a través del Sistema de información a que se refiere el artículo 85 de la Ley de Presupuesto y Responsabilidad Hacendaria la información sobre el ejercicio y destino de gastos federales, recurso FONCA del ramo 11.

Informes sobre la Situación Económica, las Finanzas  
Públicas y la Deuda Pública a **Nivel Financiero**

### **Cuenta Pública del ejercicio 2017**

EN  
TID  
AD:  
Ca  
mpe  
che  
PERIODO:  
Cuarto  
Trimestre  
2017

Descripción de Programas Presupuestarios												PARTIDA		AVANCE FINANCIERO								OBSERVACIONES
Entidad	Municipio	Tipo de Registro	Ciclo de Recurso	Tipo de Recurso	Descripción Ramo	Clave Ramo	Descripción Programa	Clave Programa	Programa Fondo Convenio - Especifico	Dependencia Ejecutora	Rendimiento Financiero	Reintegro	Tipo de Gasto	Partida	Apr oba do	Mod ifi cado	Recaud ado (Minis trado)	Com pro met ido	Dev eng ado	Eje rcido	Pag ado	P a g a d o S H C P
Campec	Campec	1.- PROGRAMA PRES UPUE STAR IO	2016	-	EDUCACIÓN PÚBLICA	11	PROGRAMA DE APOYOS A LA CULTURA	S268	SIN IDENTIFICAR	SIN IDENTIFICAR	\$1,311.55	\$0	TOTAL DEL PROGRAMA PRES UPUE STAR IO		313 485 67.26	313 485 67.26	313485 67.26	313 485 26	313 444 53	313 444 53	302 645 14.91	N / A
Campec	Campec	2.- PARTIDA	2016	SUBSIDIOS - 1	EDUCACIÓN PÚBLICA	11	PROGRAMA DE APOYOS A LA CULTURA	S268	SIN IDENTIFICAR	MUNICIPIO DE CAMPECHE?/			2 - GAS TO DE INVERSIÓN DE OBRA S DE URBA NIZA CIÓN		313 485 67.26	313 485 67.26	313485 67.26	313 485 26	313 444 53	313 444 53	302 645 14.91	N / A

**Título V-Ley General de Contabilidad Gubernamental, año 2017**, clasificación trimestral, bajo rubro: Remitir a la Secretaría de Hacienda y Crédito Público a través del Sistema de información a que se refiere el artículo 85 de la Ley de Presupuesto y Responsabilidad Hacendaria la información sobre el ejercicio y destino de gastos federales, recurso FONCA del ramo 11.

Informes sobre la Situación Económica, las Finanzas Públicas y la Deuda Pública a **Nivel Proyectos**

**Cuenta Pública del ejercicio 2017**

Total: 2

Información General del Proyecto										Avance Financiero										Avance Fisico				Observaciones		
Clave del Proyecto	Nombre del Proyecto	Número de Proyecto	Entidad	Municipalidad	Ámbito	Tipo de Recursos	Programa Fondo Convencio	Programa Fondo Convencio - Especifico	Ramo	Institución Ejecutora	Tipo de Proyecto	Estatus	Ciclo Recurso	Presupuesto	Modificado	Recaudado (M. Inistrado)	Comprometido	Devengado	Ejercido	Pagado	% Avance	Reintegrado	Unidad de Medida		Plazo	Avance Anual
CAM16160200678302	Mejoramiento De La Imagen Urbana Del Barrio De San Román	FONCA0116	Campeche	San Francisco	Urbano	Subsidios	S268 Programa de Apoyo a la Cultura	11 - Educación Pública	11	MUNICIPALIDAD DE CAMPECHE	Urbanización	En Ejecución	2016	\$16,348,567	\$16,348,567	\$16,348,567	\$16,348,567	\$16,348,567	\$16,348,567	\$16,348,567	100.00	\$0	Metros Cuadrados	10,000	0.00	100.00
CAM16160200728927	Mejoramiento De La Imagen Urbana Del Barrio De San Román	CULT0216	Campeche	San Francisco	Urbano	Subsidios	S268 Programa de Apoyo a la Cultura	11 - Educación Pública	11	MUNICIPALIDAD DE CAMPECHE	Urbanización	En Ejecución	2016	\$15,500,000	\$15,500,000	\$15,500,000	\$15,500,000	\$15,500,000	\$15,500,000	\$15,500,000	100.00	\$0	Metros Cuadrados	10,000	0.00	100.00

**Título V-Ley General de Contabilidad Gubernamental, año 2017, clasificación trimestral, bajo rubro:** Remitir a la Secretaría de Hacienda y Crédito Público a través del Sistema de información a que se refiere el artículo 85 de la Ley de Presupuesto y Responsabilidad Hacendaria la información sobre el ejercicio y destino de gastos federales, recurso FONCA del ramo 11.

Informes sobre la Situación Económica, las Finanzas Públicas y la Deuda Pública a **Nivel Indicador**

**Cuenta Pública del ejercicio 2017**

**PROGRAMA DE APOYO A LA CULTURA (FONCA)**

Por ser Subsidio y no un Fondo de Aportaciones Federales no se captura, Según la guía de criterios para el reporte del ejercicio, destino y resultado de los recursos federales transferidos, en el capítulo IV.5.D dice lo siguiente: En Relación con los Fondos de Aportaciones Federales, se ha trabajado estrechamente con las Dependencias Coordinadoras de Fondos, dado que a final de cuentas, son ellos quienes definen la potestad de definir los indicadores de desempeño y meta de cada Fondo.

Para el caso de los Subsidios y Convenios, los indicadores de Desempeño serán los que reporten las dependencias y entidades que coordinan los programas presupuestarios dentro de sus respectivas MIR a Nivel federal.

**Título V-Ley General de Contabilidad Gubernamental, año 2017**, clasificación trimestral, bajo rubro: Remitir a la Secretaría de Hacienda y Crédito Público a través del Sistema de información a que se refiere el artículo 85 de la Ley de Presupuesto y Responsabilidad Hacendaria la información sobre el ejercicio y destino de gastos federales, recurso Programas Regionales del ramo 23.

Informes sobre la Situación Económica, las Finanzas  
Públicas y la Deuda Pública a **Nivel Financiero**

**Cuenta Pública del ejercicio 2017**

Informes sobre la Situación Económica, las Finanzas Públicas y la Deuda Pública

ENTI  
DAD:  
Camp  
eche  
PERIODO:  
Cuarto  
Trimestre 2017

Descripción de Programas Presupuestarios													PARTIDA		AVANCE FINANCIERO							OBSE RVA CIO NES	
Enti dad	Muni cipi o	Tipo de Regist ro	Ciclo de Recurs o	Tipo de Recurs o	Descri pción Ramo	Clav e Ramo	Descripc ión Programa	Clave Progr ama	Programa Fondo Convenio - Especifico	Dependen cia Ejecutor a	Rend imie nto Fina ncie ro	Rei nte gro	Tipo de Gasto	Parti da	Apr oba do	Modi fica do	Recaudado (Ministra do)	Comp rome tido	Deve ngad o	Ejer cido	Paga do	Pa ga do SH CP	
Camp eche	Camp eche	1.- PROGRA MA PRESUP UESTAR IO	2016	-	PROVIS IONES SALARI ALES Y ECONÓM ICAS	23	PROGRAMA S REGIONAL ES	U022	SIN IDENTIFICAR	SIN IDENTIFI CAR	\$17, 433	\$0		TOTAL DEL PROGR AMA PRESU FUEST ARIO	110 000 00	1100 0000	11000000	1084 2933 .59	1084 2933 .59	1084 2933 .59	1068 0367 .15	N/ A	
Camp eche	Camp eche	2.- PARTID A	2016	SUBSID IOS - 1	PROVIS IONES SALARI ALES Y ECONÓM ICAS	23	PROGRAMA S REGIONAL ES	U022	PROGRAMAS REGIONALES 2016	MUNICIPI O DE CAMPECHE ?..			2 - GASTO DE INVER SIÓN Y SEGUR IDAD	337 - SERVI CIOS	110 000 00	1100 0000	11000000	1084 2933 .59	1084 2933 .59	1084 2933 .59	1068 0367 .15	N/ A	



**Título V-Ley General de Contabilidad Gubernamental, año 2017**, clasificación trimestral, bajo rubro: Remitir a la Secretaría de Hacienda y Crédito Público a través del Sistema de información a que se refiere el artículo 85 de la Ley de Presupuesto y Responsabilidad Hacendaria la información sobre el ejercicio y destino de gastos federales, recurso Programas Regionales del ramo 23.

Informes sobre la Situación Económica, las Finanzas Públicas y la Deuda Pública a **Nivel Proyectos**

**Cuenta Pública del ejercicio 2017**

Informes sobre la Situación Económica, las Finanzas Públicas y la Deuda Pública

Cuarto Trimestre 2017

Total: 1

Información General del Proyecto													Avance Financiero										Avance Fisico				Observaciones	
Clave del Proyecto	Nombre del Proyecto	Número de Proyecto	Entidad	Municipio	Localidad	Ámbito	Tipo de Recurso	Programa Fondo Convenio	Programa Fondo Convenio - Especifico	Ramo	Institución Ejecutora	Tipo de Proyecto	Estatus	Ciclo Recurso	Presupuesto	Modificado	Recaudado (Ministrado)	Comprometido	Devengado	Ejecutado	Pagado	% Avance	Reintegro	Unidad de Medida	Población	Avance Anual		% Avance Acumulado
CAM161 604008 15107	Construcción De Albergue Cultural (Ira. Etapa) Dr. Hector Perez Martin En La Colonia 20 De Noviembre De La Ciudad De San Francisco De Campeche	2-30010C001-5713-1-2016	Campeche	Campeche	San Francisco Campeche	Urbano	Subsidios	U022 Programas Regionales		23- Provisiones Salariales y Económicas	AYUNTAMIENTO DE CAMPECHE	Cultura y Turismo	En Ejecución	2016	\$11,000,000	\$11,000,000	\$11,000,000	\$10,842,934	\$10,842,934	\$10,842,934	\$10,680,367	98.57	\$0	Metros Cuadrados	2,000	0.00	100.00	Financiera: / Fisica: / Registro: / SISTEMA: PASA al siguiente nivel.

**Título V-Ley General de Contabilidad Gubernamental, año 2017**, clasificación trimestral, bajo rubro: Remitir a la Secretaría de Hacienda y Crédito Público a través del Sistema de información a que se refiere el artículo 85 de la Ley de Presupuesto y Responsabilidad Hacendaria la información sobre el ejercicio y destino de gastos federales, recurso Programas Regionales del ramo 23.

Informes sobre la Situación Económica, las Finanzas Públicas y la Deuda Pública a **Nivel Indicador**

**Cuenta Pública del ejercicio 2017**

**PROGRAMA REGIONALES**

Por ser Subsidio y no un Fondo de Aportaciones Federales no se captura, Según la guía de criterios para el reporte del ejercicio, destino y resultado de los recursos federales transferidos, en el capítulo IV.5.D dice lo siguiente: En Relación con los Fondos de Aportaciones Federales, se ha trabajado estrechamente con las Dependencias Coordinadoras de Fondos, dado que a final de cuentas, son ellos quienes definen la potestad de definir los indicadores de desempeño y meta de cada Fondo.

Para el caso de los Subsidios y Convenios, los indicadores de Desempeño serán los que reporten las dependencias y entidades que coordinan los programas presupuestarios dentro de sus respectivas MIR a Nivel federal.

**Título V-Ley General de Contabilidad Gubernamental, año 2017**, clasificación trimestral, bajo rubro: Remitir a la Secretaría de Hacienda y Crédito Público a través del Sistema de información a que se refiere el artículo 85 de la Ley de Presupuesto y Responsabilidad Hacendaria la información sobre el ejercicio y destino de gastos federales, recurso PROII del ramo 06.

Informes sobre la Situación Económica, las Finanzas Públicas y la Deuda Pública a **Nivel Financiero**

**Cuenta Pública del ejercicio 2017**

Informes sobre la Situación Económica, las Finanzas Públicas y la Deuda Pública

EN  
TI  
DA  
D:  
Ca  
mp  
ech  
e  
PERIODO:  
Cuarto  
Trimestre  
2017

Descripción de Programas Presupuestarios											PARTIDA		AVANCE FINANCIERO							OBSERVACIONES			
Entidad	Municipio	Tipo de Registro	Ciclo de Recurso	Tipo de Recurso	Descripción Ramo	Clave Ramo	Descripción Programa	Clave Programa	Programa Fondo - Convenio - Especifico	Dependencia Ejecutora	Rendimiento Financiero	Reintegro	Tipo de Gasto	Partida	Aprobado	Modificado	Recaudado (Ministrado)	Comprometido	Devengado	Ejercido	Pagado	Pagado SHCP	

Ca mp ec he	Ca mp ec he	1.- PROG RAMA PRES UPUE STAR IO	2017	SUBS IDIO S - 1	ENTI DADE S NO SECT ORIZ ADAS	47	PROGRA MA DE INFRAE STRUCT URAIND IGENA	S179	SIN IDENTIFICA R	Munici pio de Campec he...-	\$7. 12	TOTAL DEL PROGR AMA PRESU PUEST ARIO	35 00 00 0	31 85 14 4. 36	254811 5.49	318 514 4.3 6	31 85 14 4. 35	31 85 14 4. 35	13 70 02 6. 49	N / A
----------------------	----------------------	---	------	--------------------------	--	----	--	------	------------------------	--------------------------------------	------------	--	---------------------	----------------------------	----------------	------------------------	----------------------------	----------------------------	----------------------------	-------------

Ca mp ec he	Ca mp ec he	2.- PART IDA	2017	SUBS IDIO S - 1	ENTI DADE S NO SECT ORIZ ADAS	47	PROGRA MA DE INFRAE STRUCT URAIND IGENA	S179	SIN IDENTIFICA R	MUNICI PIO DE CAMPEC HE...-	613 - CONST RUCCI ÓN DE OBRAS PARA EL ABAST ECIMI ENTO	2 - GAS TO DE INV ERS IÓN	35 00 00 0	31 85 14 4. 36	254811 5.49	318 514 4.3 6	31 85 14 4. 35	31 85 14 4. 35	13 70 02 6. 49	N / A
----------------------	----------------------	--------------------	------	--------------------------	--	----	--	------	------------------------	--------------------------------------	---	---	---------------------	----------------------------	----------------	------------------------	----------------------------	----------------------------	----------------------------	-------------

**Título V-Ley General de Contabilidad Gubernamental, año 2017, clasificación trimestral, bajo rubro:** Remitir a la Secretaría de Hacienda y Crédito Público a través del Sistema de información a que se refiere el artículo 85 de la Ley de Presupuesto y Responsabilidad Hacendaria la información sobre el ejercicio y destino de gastos federales, recurso PROII del ramo 06.

### Informes sobre la Situación Económica, las Finanzas Públicas y la Deuda Pública a **Nivel Proyectos**

#### Cuenta Pública del ejercicio 2017

Informes sobre la Situación Económica, las Finanzas Públicas y la Deuda Pública

Cuarto Trimestre 2017

Total:  
1

Información General del Proyecto											Avance Financiero								Avance Fisico				Observaciones							
Clave del Proyecto	Nombre del Proyecto	Número de Proyecto	Entidad	Municipio	Localidad	Ámbito	Tipología	Programa Fondo	Convenciones	Proyecto	Ramo	Institución Ejecutora	Tipología Proyecto	Estatus	Ciclo Recurso	Presupuesto	Modificación	Recaudación (Ministrado)	Comrometido	Deveñado	Ejercido	Pagado		% Avance	Reintegrado	Unidad de Medida	Políticas	Avance Anual	% Avance Acumulado	

CAM1	Ampliación Del Sistema De Agua Potable Para Beneficiar A La Localidad De Tiki En El Municipio De Campeche	PROI	7	1011	7	Campeche	Tikinul	Rural	Subsidios	S179	Programa de Infraestructura Indígena	47	-	Entidad de	MUNIC	Agua y saneamiento	En Ejecución	2017	\$5,000,000	\$4,700,000	\$3,350,000	\$4,700,000	\$4,500,000	\$4,500,000	\$2,390,000	9	Metros cúbicos	\$0	1,250	0.00	100.00	Financiera: Registro: SISTEMAS: Pasal siguiente nivel.
------	---	------	---	------	---	----------	---------	-------	-----------	------	--------------------------------------	----	---	------------	-------	--------------------	--------------	------	-------------	-------------	-------------	-------------	-------------	-------------	-------------	---	----------------	-----	-------	------	--------	--

**Título V-Ley General de Contabilidad Gubernamental, año 2017**, clasificación trimestral, bajo rubro: Remitir a la Secretaría de Hacienda y Crédito Público a través del Sistema de información a que se refiere el artículo 85 de la Ley de Presupuesto y Responsabilidad Hacendaria la información sobre el ejercicio y destino de gastos federales, recurso PROII del ramo 06.

Informes sobre la Situación Económica, las Finanzas  
Públicas y la Deuda Pública a **Nivel Indicador**

**Cuenta Pública del ejercicio 2017**

**PROGRAMA DE INFRAESTRUCTURA INDIGENA (PROII)**

Por ser Subsidio y no un Fondo de Aportaciones Federales no se captura, Según la guía de criterios para el reporte del ejercicio, destino y resultado de los recursos federales transferidos, en el capítulo IV.5.D dice lo siguiente: En Relación con los Fondos de Aportaciones Federales, se ha trabajado estrechamente con las Dependencias Coordinadoras de Fondos, dado que a final de cuentas, son ellos quienes definen la potestad de definir los indicadores de desempeño y meta de cada Fondo.

Para el caso de los Subsidios y Convenios, los indicadores de Desempeño serán los que reporten las dependencias y entidades que coordinan los programas presupuestarios dentro de sus respectivas MIR a Nivel federal.

**Título V-Ley General de Contabilidad Gubernamental, año 2017**, clasificación trimestral, bajo rubro: Remitir a la Secretaría de Hacienda y Crédito Público a través del Sistema de información a que se refiere el artículo 85 de la Ley de Presupuesto y Responsabilidad Hacendaria la información sobre el ejercicio y destino de gastos federales, recurso FORTAMUN del ramo 33.

Informes sobre la Situación Económica, las Finanzas  
Públicas y la Deuda Pública a **Nivel Financiero**

**Cuenta Pública del ejercicio 2017**

ENTIDAD: Campeche

PERIODO: Cuarto Trimestre  
2017

Descripción de Programas Presupuestarios													PARTIDA		AVANCE FINANCIERO								OBSERVACIONES	
Entidad	Municipio	Tipo de Registro	Ciclo de Recursos	Tipo de Recurso	Descripción Ramo	Clave Ramo	Descripción Programa	Clave Programa	Programa Fondo Convenio - Específico	Dependencia Ejecutora	Rendimiento Financiero	Reintegro	Tipo de Gasto	Partida	Aprobado	Modificado	Recaudado (Ministrado)	Comprometido	Devenido	Ejercido	Pagado	Pagado SHCP	OBSERVACIONES	
Campeche	Campeche	1.- PROGRAMA PRESUPUESTARIO	2017	APORTACIONES FEDERALES	APORTACIONES FEDERALES PARA ENTIDADES FEDERATIVAS Y MUNICIPIOS	3	FORTAMUN	1005	FORTAMUN	H. AYUNTAMIENTO DE CAMPECHE - 4TO2017	12557		TOTAL PROGRAMAS PRESUPUESTARIO	15986034	15986034	15986034	15986034	15986034	15986034	15986034	15986034	N/A	EL 1% MINISTRADO POR LA CONCESIÓN DE LOS SERVICIOS MUNICIPALES DE LIMPIA YA FUERON APLICADOS AL GASTO POR LA CANTIDAD DE 402883.83	
Campeche	Campeche	2.- PARTIDA	2017	APORTACIONES FEDERALES	APORTACIONES FEDERALES PARA ENTIDADES FEDERATIVAS Y MUNICIPIOS	3	FORTAMUN	1005	FORTAMUN	H. AYUNTAMIENTO DE CAMPECHE - 4TO2017			1 - GASOTOCORRIENTE	311 - ENERGÍA ELÉCTRICA	68066045	50601972	50601972	50601972	50601972	50601972	50601972	50601972	N/A	
Campeche	Campeche	2.- PARTIDA	2017	APORTACIONES FEDERALES	APORTACIONES FEDERALES PARA ENTIDADES FEDERATIVAS Y MUNICIPIOS	3	FORTAMUN	1005	FORTAMUN	H. AYUNTAMIENTO DE CAMPECHE - 4TO2017			1 - GASOTOCORRIENTE	326 - ARRENDAMIENTO DE MAQUINARIA OTROS EQUIPOS Y HERRAMIENTAS	10218505	16231103	16231103	16231103	16231103	16231103	16231103	16231103	N/A	
Campeche	Campeche	2.- PARTIDA	2017	APORTACIONES FEDERALES	APORTACIONES FEDERALES PARA ENTIDADES FEDERATIVAS Y MUNICIPIOS	3	FORTAMUN	1005	FORTAMUN	H. AYUNTAMIENTO DE CAMPECHE - 4TO2017			1 - GASOTOCORRIENTE	358 - SERVICIOS DE LIMPIEZA Y MANEJO DE DESECHOS	57497362	67054599	67054599	67054599	67054599	67054599	67054599	67054599	N/A	
Campeche	Campeche	2.- PARTIDA	2017	APORTACIONES FEDERALES	APORTACIONES FEDERALES PARA ENTIDADES FEDERATIVAS Y MUNICIPIOS	3	FORTAMUN	1005	FORTAMUN	H. AYUNTAMIENTO DE CAMPECHE - 4TO2017			1 - GASOTOCORRIENTE	392 - IMPUESTOS Y DERECHOS	615788.0	615788.0	615788.0	615788.0	615788.0	615788.0	615788.0	615788.0	N/A	

Cam pec he	Cam pec he	2.- PARTID A	20 17	APORTACIONES FEDERALES - 2	3	FORTAMUN	100 5	FOR TAMUN	H. AYUNTAMIENTO DE CAMPECHE - 4TO2017	1 - GASTOS CORRIENTES	991 - ADEFAS	1784 7558 .00	1974 1794 .83	1974 1794 .83	1974 1794 .83	1974 1794 .83	1974 1794 .83	1974 1794 .83	N/A	LOS RENDIMIENTOS FINANCIEROS GENERADOS POR EL MANEJO DE LOS RECURSOS DEL FORTAMUN 2017 YA FUERON APLICADOS AL GASTO POR LA CANTIDAD DE 12556 .80	

**Título V-Ley General de Contabilidad Gubernamental, año 2017, clasificación trimestral, bajo rubro:** Remitir a la Secretaría de Hacienda y Crédito Público a través del Sistema de información a que se refiere el artículo 85 de la Ley de Presupuesto y Responsabilidad Hacendaria la información sobre el ejercicio y destino de gastos federales, recurso FORTAMUN del ramo 33.

Informes sobre la Situación Económica, las Finanzas Públicas y la Deuda Pública a **Nivel Proyectos**

**Cuenta Pública del ejercicio 2017**

Informes sobre la Situación Económica, las Finanzas Públicas y la Deuda Pública

Cuarto Trimestre 2017

Total: 0

Información General del Proyecto											Avance Financiero										Avance Fisico				Observaciones			
Clave del Proyecto	No. del Proyecto	Número de Proyecto	Entidad	Municipio	Localidad	Ámbito	Tipo de Recursos	Programa Fondo Convenio - Especifico	Ramo	Institución Ejecutora	Tipo de Proyecto	Estatus	Ciclo de Recursos	Presupuesto	Modificado	Recaudación (Ministrado)	Comprometido	Devengado	Ejercido	Pagado	% Avance	Reintegro	Unidad de Medida	Población		Avance Anual	% Avance Acumulado	

**Título V-Ley General de Contabilidad Gubernamental, año 2017**, clasificación trimestral, bajo rubro: Remitir a la Secretaría de Hacienda y Crédito Público a través del Sistema de información a que se refiere el artículo 85 de la Ley de Presupuesto y Responsabilidad Hacendaria la información sobre el ejercicio y destino de gastos federales, recurso FORTAMUN del ramo 33.

Informes sobre la Situación Económica, las Finanzas  
Públicas y la Deuda Pública a **Nivel Indicador**

**Cuenta Pública del ejercicio 2017**

Informes sobre la Situación Económica, las Finanzas Públicas y la Deuda Pública

Cuarto Trimestre 2017

Programa Presupuestario											Indicadores					Meta y Avance al periodo					
Responsable del Registro del Avance	Entidad Federativa	Municipio	Ramo	Unidad	Programa Presupuestario	Nombre del Programa Presupuestario	Fin	Función	Subfunción	Actividad Institucional	Nombre del Indicador	Método de Cálculo	Nivel del Indicador	Frecuencia de Medición	Unidad de Medida	Tipo	Dimensión del Indicador	Meta programa	Realizado en el Periodo	Avance (%)	Justificación
Administración Pública Federal	N/A	N/A	33 - Aportaciones Federales para Entidades Federativas y Municipios	416 - Dirección General de Programación y Presupuestos A	1005	FORTAMUN	2 - Desarrollo Social	Vivienda y Servicios a la Comunidad	7 - Vivienda y Servicios a la Comunidad	6 - Fondo de Aportaciones para el Fortalecimiento de los Municipios y de las Demarcaciones Territoriales del Distrito Federal	Mejora de la calidad crediticia	La MCEA es un contador simple de la mejora o deterioro en la calidad crediticia agregada de las entidades federativas. Dónde: $MCEA = \sum_{i=1}^3 \sum_{t=0}^2 ICC_{i,t}$ $ICC_{i,t} = 1$ si $MMC_{i,t} > MCC_{i,t}$ $ICC_{i,t} = 0$ si $MMC_{i,t} = MCC_{i,t}$ $ICC_{i,t} = 1$ si $MMC_{i,t} < MCC_{i,t}$ Es el indicador de evolución de calidad crediticia de la entidad i en el año de medición t. Este indicador puede tomar los valores 1, 0 y 1, dependiendo de $MCC_{i,t}$ . Es la menor calificación crediticia quirografaria otorgada por alguna de las calificadoras reconocidas en el país, de la entidad i en el año de medición t. En caso de que una entidad que hubiera tenido calificación dejara de estar calificada, se considerará como una disminución	Fin	Anual	Índice	Estratégico	Eficacia	2	N/A	N/A	

Municipio	Campeche	Campeche	33 - Aportaciones Federales para Entidades Federativas y Municipios	416 - Dirección General de Programación y Presupuesto A	1005	FORTAMUN	2 - Desarrollo Social	2 - Vivienda y Servicios a la Comunidad	7 - Vivienda y Servicios a la Comunidad	6 - Fondo de Aportaciones para el Fortalecimiento de los Municipios y de las Demarcaciones Territoriales del Distrito Federal	Índice de Aplicación Prioritaria de Recursos	((Gasto ejercido en Obligaciones Financieras + Gasto ejercido en Pago por Derechos de Agua + Gasto ejercido en Seguridad Pública + Gasto ejercido en Inversión) / (Gasto total ejercido del FORTAMUN DF)) * 100	Fin	Anual	Porcentaje	Estratégico	Eficacia	100		N/A
Municipio	Campeche	Campeche	33 - Aportaciones Federales para Entidades Federativas y Municipios	416 - Dirección General de Programación y Presupuesto A	1005	FORTAMUN	2 - Desarrollo Social	2 - Vivienda y Servicios a la Comunidad	7 - Vivienda y Servicios a la Comunidad	6 - Fondo de Aportaciones para el Fortalecimiento de los Municipios y de las Demarcaciones Territoriales del Distrito Federal	Índice de Dependencia Financiera	(Recursos ministrados del FORTAMUN DF al municipio o demarcación territorial / Ingresos propios registrados por el municipio o demarcación territorial del Distrito Federal)	Pro	Semestral	Otra	Estratégico	Eficacia	.84		N/A
Municipio	Campeche	Campeche	33 - Aportaciones Federales para Entidades Federativas y Municipios	416 - Dirección General de Programación y Presupuesto A	1005	FORTAMUN	2 - Desarrollo Social	2 - Vivienda y Servicios a la Comunidad	7 - Vivienda y Servicios a la Comunidad	6 - Fondo de Aportaciones para el Fortalecimiento de los Municipios y de las Demarcaciones Territoriales del Distrito Federal	Índice de Dependencia Financiera	(Recursos ministrados del FORTAMUN DF al municipio o demarcación territorial / Ingresos propios registrados por el municipio o demarcación territorial del Distrito Federal)	Pro	Semestral	Otra	Estratégico	Eficacia	1.33	0.42	31.57
Municipio	Campeche	Campeche	33 - Aportaciones Federales para Entidades Federativas y Municipios	416 - Dirección General de Programación y Presupuesto A	1005	FORTAMUN	2 - Desarrollo Social	2 - Vivienda y Servicios a la Comunidad	7 - Vivienda y Servicios a la Comunidad	6 - Fondo de Aportaciones para el Fortalecimiento de los Municipios y de las Demarcaciones Territoriales del Distrito Federal	Porcentaje de avance en las metas	(Promedio de avance en las metas porcentuales de i / Promedio de las metas programadas porcentuales de i) * 100	Com	Trimestral	Porcentaje	Estratégico	Eficacia	0	0	N/A



Municipio	Campeche	Campeche	1005	FORTAMUN	2 - Desarro y Social	7 - Vivienda y Servicios a la Comunidad	6 - Fondo de Aportaciones para el Fortalecimiento de los Municipios y de las Demarcaciones Territoriales del Distrito Federal	(Gasto ejercido del FORTAMUN DF por el municipio o demarcación territorial / Monto anual aprobado del FORTAMUN DF al municipio o demarcación territorial)*100	Actividad	Trimestral	Porcentaje	Gestión	Eficacia	100	100	100
-----------	----------	----------	------	----------	----------------------	---	---	---	-----------	------------	------------	---------	----------	-----	-----	-----

**CUENTA PÚBLICA 2017**  
**SISTEMA MUNICIPAL DE AGUA POTABLE Y ALCANTARILLADO DE CAMPECHE**  
**(SMAPAC)**  
**Cuenta Pública 2017**  
**Estado de Actividades**  
**Del 1 de Enero al 31 de Diciembre de 2017 y 2016**  
**(Pesos)**

**Ente Público: Sistema Municipal de Agua Potable y Alcantarillado de Campeche**

Concepto	2017	2016
<b>INGRESOS Y OTROS BENEFICIOS</b>		
<b>Ingresos de la Gestión</b>	<b>83,974,143</b>	<b>60,331,933</b>
Impuestos	0	0
Cuotas y Aportaciones de Seguridad Social	0	0
Contribuciones de Mejoras	0	0
Derechos	82,439,531	59,430,358
Productos de Tipo Corriente	1,534,612	901,575
Aprovechamientos de Tipo Corriente	0	0
Ingresos por Venta de Bienes y Servicios	0	0
Ingresos no Comprendidos en las Fracciones de la Ley de Ingresos Causados en Ejercicios Fiscales Anteriores	0	0
Pendientes de Liquidación o Pago		
<b>Participaciones, Aportaciones, Transferencias, Asignaciones, Subsidios y Otras Ayudas</b>	<b>43,867,277</b>	<b>42,606,403</b>
Participaciones y Aportaciones	12,878,754	3,316,060
Transferencias, Asignaciones, Subsidios y Otras ayudas	30,988,522	39,290,343
<b>Otros Ingresos y Beneficios</b>	<b>356,552</b>	<b>352,322</b>
Ingresos Financieros	0	0
Incremento por Variación de Inventarios	0	0
Disminución del Exceso de Estimaciones por Pérdida o Deterioro u Obsolescencia	0	0
Disminución del Exceso de Provisiones	0	0
Otros Ingresos y Beneficios Varios	356,552	352,322
<b>Total de Ingresos y Otros Beneficios</b>	<b>128,197,971</b>	<b>103,290,658</b>
<b>GASTOS Y OTRAS PÉRDIDAS</b>		
<b>Gastos de Funcionamiento</b>	<b>112,416,899</b>	<b>102,245,503</b>
Servicios Personales	52,658,191	52,622,609
Materiales y Suministros	9,493,983	7,186,481
Servicios Generales	50,264,725	42,436,412
<b>Transferencias, Asignaciones, Subsidios y Otras Ayudas</b>	<b>2,601,984</b>	<b>1,750,788</b>
Transferencias Internas y Asignaciones al Sector Público	0	0
Transferencias al Resto del Sector Público	105,000	105,000
Subsidios y Subvenciones	0	0

Ayudas Sociales	453,350	329,187
Pensiones y Jubilaciones	2,043,634	1,316,601
Transferencias a Fideicomisos, Mandatos y Contratos Análogos	0	0
Transferencias a la Seguridad Social	0	0
Donativos	0	0
Transferencias al Exterior	0	0
<b>Participaciones y Aportaciones</b>	<b>0</b>	<b>0</b>
Participaciones	0	0
Aportaciones	0	0
Convenios	0	0
<b>Intereses, Comisiones y Otros Gastos de la Deuda Pública</b>	<b>0</b>	<b>0</b>
Intereses de la Deuda Pública	0	0
Comisiones de la Deuda Pública	0	0
Gastos de la Deuda Pública	0	0
Costo por Coberturas	0	0
Apoyos Financieros	0	0
<b>Otros Gastos y Pérdidas Extraordinarias</b>	<b>1,368,963</b>	<b>642,852</b>
Estimaciones, Depreciaciones, Deterioros, Obsolescencia y Amortizaciones	1,368,963	642,852
Provisiones	0	0
Disminución de Inventarios	0	0
Aumento por Insuficiencia de Estimaciones por Pérdida o Deterioro y Obsolescencia	0	0
Aumento por Insuficiencia de Provisiones	0	0
Otros Gastos	0	0
<b>Inversión Pública</b>	<b>7,385,969</b>	<b>0</b>
Inversión Pública no Capitalizable	7,385,969	0
<b>Total de Gastos y Otras Pérdidas</b>	<b>123,773,815</b>	<b>104,639,143</b>
<b>Resultados del Ejercicio (Ahorro/Desahorro)</b>	<b>4,424,156</b>	<b>-1,348,485</b>

**Cuenta Pública 2017**  
**Estado de Situación Financiera**  
**Al 31 de Diciembre de 2017 y 2016**  
**(Pesos)**

Ente Público: Sistema Municipal de Agua Potable y Alcantarillado de Campeche

CONCEPTO	Año		CONCEPTO	Año	
	2017	2016		2017	2016
<b>ACTIVO</b>			<b>PASIVO</b>		
<b>Activo Circulante</b>			<b>Pasivo Circulante</b>		
Efectivo y Equivalentes	5,445,513	6,835,045	Cuentas por Pagar a Corto Plazo	8,638,989	14,318,462
Derechos a Recibir Efectivo o Equivalentes	3,792,630	55,636,738	Documentos por Pagar a Corto Plazo	0	0
Derechos a Recibir Bienes o Servicios	8,712	17,646	Porción a Corto Plazo de la Deuda Pública a Largo Plazo	0	0
Inventarios	0	0	Títulos y Valores a Corto Plazo	0	0
Almacenes	0	0	Pasivos Diferidos a Corto Plazo	0	0
Estimación por Pérdida o Deterioro de Activos Circulantes	0	0	Fondos y Bienes de Terceros en Garantía y/o Administración a Corto Plazo	0	0
Otros Activos Circulantes	0	0	Provisiones a Corto Plazo	0	0
			Otros Pasivos a Corto Plazo	762	47,127
<b>Total de Activos Circulantes</b>	<b>9,246,855</b>	<b>62,489,430</b>	<b>Total de Pasivos Circulantes</b>	<b>8,639,751</b>	<b>14,365,589</b>
<b>Activo No Circulante</b>			<b>Pasivo No Circulante</b>		
Inversiones Financieras a Largo Plazo	0	0	Cuentas por Pagar a Largo Plazo	13,064,803	9,894,418
Derechos a Recibir Efectivo o Equivalentes a Largo Plazo	0	0	Documentos por Pagar a Largo Plazo	0	452,729
Bienes Inmuebles, Infraestructura y Construcciones en Proceso	4,536,193	4,536,193	Deuda Pública a Largo Plazo	0	0
Bienes Muebles	5,471,026	4,694,177	Pasivos Diferidos a Largo Plazo	0	0
Activos Intangibles	457,690	30,966	Fondos y Bienes de Terceros en Garantía y/o en Administración a Largo Plazo	0	0
Depreciación, Deterioro y Amortización Acumulada de Bienes	-1,681,655	-764,523	Provisiones a Largo Plazo	0	0
Activos Diferidos	0	0			
Estimación por Pérdida o Deterioro de Activos no Circulantes	0	0	<b>Total de Pasivos No Circulantes</b>	<b>13,064,803</b>	<b>10,347,147</b>
Otros Activos no Circulantes	0	0			
<b>Total de Activos No Circulantes</b>	<b>8,783,254</b>	<b>8,496,813</b>	<b>Total del Pasivo</b>	<b>21,704,554</b>	<b>24,712,737</b>
<b>Total del Activo</b>	<b>18,030,109</b>	<b>70,986,242</b>	<b>HACIENDA PÚBLICA/ PATRIMONIO</b>		
			<b>Hacienda Pública/Patrimonio Contribuido</b>	<b>3,524,676</b>	<b>3,524,676</b>
			Aportaciones	2,373,836	2,373,836
			Donaciones de Capital	1,150,840	1,150,840
			Actualización de la Hacienda Pública /	0	0

Patrimonio		
<b>Hacienda Pública/Patrimonio Generado</b>	<b>-7,199,121</b>	<b>42,748,829</b>
Resultados del Ejercicio (Ahorro / Desahorro)	4,424,156	-1,348,485
Resultados de Ejercicios Anteriores	-14,622,286	41,098,306
Revalúos	2,226,953	2,226,953
Reservas	0	0
Rectificaciones de Resultados de Ejercicios Anteriores	772,055	772,055
<b>Exceso o Insuficiencia en la Actualización de la Hacienda Pública/Patrimonio</b>	<b>0</b>	<b>0</b>
Resultado por Posición Monetaria	0	0
Resultado por Tenencia de Activos no Monetarios	0	0
<b>Total Hacienda Pública/ Patrimonio</b>	<b>-3,674,445</b>	<b>46,273,506</b>
<b>Total del Pasivo y Hacienda Pública / Patrimonio</b>	<b>18,030,109</b>	<b>70,986,242</b>

**Cuenta Pública 2017**  
**Estado de Variación en la Hacienda Pública**  
**Del 1 de Enero al 31 de Diciembre de 2017**  
**(pesos)**

Ente Público: Sistema Municipal de Agua Potable y Alcantarillado de Campeche

Concepto	Hacienda Pública/Patrimonio Contribuido	Hacienda Pública/Patrimonio Generado de Ejercicios Anteriores	Hacienda Pública/Patrimonio Generado del Ejercicio	Ajustes por Cambios de Valor	TOTAL
<b>Rectificaciones de Resultados de Ejercicios Anteriores</b>		<b>772,055</b>	<b>0</b>	<b>0</b>	<b>772,055</b>
<b>Patrimonio Neto Inicial Ajustado del Ejercicio 2016</b>	<b>3,524,676</b>	<b>0</b>	<b>0</b>	<b>0</b>	<b>3,524,676</b>
Aportaciones	2,373,836	0	0	0	2,373,836
Donaciones de Capital	1,150,840	0	0	0	1,150,840
Actualización de la Hacienda Pública/Patrimonio	0	0	0	0	0
<b>Variaciones de la Hacienda Pública/Patrimonio Neto del Ejercicio 2016</b>	<b>0</b>	<b>43,325,259</b>	<b>-1,348,485</b>	<b>0</b>	<b>41,976,774</b>
Resultados del Ejercicio (Ahorro/Desahorro)	0	0	-1,348,485	0	-1,348,485
Resultados de Ejercicios Anteriores	0	41,098,306	0	0	41,098,306
Revalúos	0	2,226,953	0	0	2,226,953
Reservas	0	0	0	0	0
<b>Hacienda Pública/Patrimonio Neto Final del Ejercicio 2016</b>	<b>3,524,676</b>	<b>44,097,314</b>	<b>-1,348,485</b>	<b>0</b>	<b>46,273,506</b>
<b>Cambios en la Hacienda Pública/Patrimonio Neto del Ejercicio 2017</b>	<b>0</b>	<b>0</b>	<b>0</b>	<b>0</b>	<b>0</b>
Aportaciones	0	0	0	0	0
Donaciones de Capital	0	0	0	0	0

Actualización de la Hacienda Pública/Patrimonio	0	0	0	0	0
<b>Variaciones de la Hacienda Pública/Patrimonio Neto del Ejercicio 2017</b>	<b>0</b>	<b>-55,720,592</b>	<b>5,772,641</b>	<b>0</b>	<b>-49,947,951</b>
Resultados del Ejercicio (Ahorro/Desahorro)	0	0	5,772,641	0	5,772,641
Resultados de Ejercicios Anteriores	0	-55,720,592	0	0	-55,720,592
Revalúos	0	0	0	0	0
Reservas	0	0	0	0	0
<b>Saldo Neto en la Hacienda Pública / Patrimonio 2017</b>	<b>3,524,676</b>	<b>-11,623,278</b>	<b>4,424,156</b>	<b>0</b>	<b>-3,674,445</b>

**Cuenta Pública 2017**  
**Estado de Cambios en la Situación Financiera**  
**Del 1 de Enero al 31 de Diciembre de 2017**  
**(Pesos)**

Ente Público: Sistema Municipal de Agua Potable y Alcantarillado de Campeche

Concepto	Origen	Aplicación
<b>ACTIVO</b>	<b>54,159,706</b>	<b>1,203,573</b>
<b>Activo Circulante</b>	<b>53,242,574</b>	<b>0</b>
Efectivo y Equivalentes	1,389,532	0
Derechos a Recibir Efectivo o Equivalentes	51,844,108	0
Derechos a Recibir Bienes o Servicios	8,934	0
Inventarios	0	0
Almacenes	0	0
Estimación por Pérdida o Deterioro de Activos Circulantes	0	0
Otros Activos Circulantes	0	0
<b>Activo No Circulante</b>	<b>917,131</b>	<b>1,203,573</b>
Inversiones Financieras a Largo Plazo	0	0
Derechos a Recibir Efectivo o Equivalentes a Largo Plazo	0	0
Bienes Inmuebles, Infraestructura y Construcciones en Proceso	0	0
Bienes Muebles	0	776,849
Activos Intangibles	0	426,724
Depreciación, Deterioro y Amortización Acumulada de Bienes	917,131	0
Activos Diferidos	0	0
Estimación por Pérdida o Deterioro de Activos no Circulantes	0	0
Otros Activos no Circulantes	0	0
<b>PASIVO</b>	<b>3,170,385</b>	<b>6,178,568</b>
<b>Pasivo Circulante</b>	<b>0</b>	<b>5,725,838</b>
Cuentas por Pagar a Corto Plazo	0	5,679,474
Documentos por Pagar a Corto Plazo	0	0
Porción a Corto Plazo de la Deuda Pública a Largo Plazo	0	0
Títulos y Valores a Corto Plazo	0	0
Pasivos Diferidos a Corto Plazo	0	0
Fondos y Bienes de Terceros en Garantía y/o Administración a Corto Plazo	0	0
Provisiones a Corto Plazo	0	0
Otros Pasivos a Corto Plazo	0	46,365
<b>Pasivo No Circulante</b>	<b>3,170,385</b>	<b>452,729</b>

Cuentas por Pagar a Largo Plazo	3,170,385	0
Documentos por Pagar a Largo Plazo	0	452,729
Deuda Pública a Largo Plazo	0	0
Pasivos Diferidos a Largo Plazo	0	0
Fondos y Bienes de Terceros en Garantía y/o en Administración a Largo Plazo	0	0
Provisiones a Largo Plazo	0	0
<b>HACIENDA PÚBLICA/ PATRIMONIO</b>	<b>5,772,641</b>	<b>55,720,592</b>
<b>Hacienda Pública/Patrimonio Contribuido</b>	<b>0</b>	<b>0</b>
Aportaciones	0	0
Donaciones de Capital	0	0
Actualización de la Hacienda Pública / Patrimonio	0	0
<b>Hacienda Pública/Patrimonio Generado</b>	<b>5,772,641</b>	<b>55,720,592</b>
Resultados del Ejercicio (Ahorro / Desahorro)	5,772,641	0
Resultados de Ejercicios Anteriores	0	55,720,592
Revalúos	0	0
Reservas	0	0
Rectificaciones de Resultados de Ejercicios Anteriores	0	0
<b>Exceso o Insuficiencia en la Actualización de la Hacienda Pública/Patrimonio</b>	<b>0</b>	<b>0</b>
Resultado por Posición Monetaria	0	0
Resultado por Tenencia de Activos no Monetarios	0	0

**Cuenta Pública 2017**  
**Estado de Flujos de Efectivo**  
**Del 1 de Enero al 31 de Diciembre de 2017 y 2016**  
**(Pesos)**

**Sistema Municipal de Agua Potable y Alcantarillado de**  
**Ente Público: Campeche**

Concepto	2017	2016
<b>Flujos de Efectivo de las Actividades de Operación</b>		
<b>Origen</b>	<b>127,841,420</b>	<b>102,938,335</b>
Impuestos	0	0
Cuotas y Aportaciones de Seguridad Social	0	0
Contribuciones de mejoras	0	0
Derechos	82,439,531	59,430,358
Productos de Tipo Corriente	1,534,612	901,575
Aprovechamientos de Tipo Corriente	0	0
Ingresos por Venta de Bienes y Servicios	0	0
Ingresos no Comprendidos en las Fracciones de la Ley de Ingresos Causados en Ejercicios Fiscales Anteriores	0	0
Pendientes de Liquidación o Pago		
Participaciones y Aportaciones	12,878,754	3,316,060
Transferencias, Asignaciones y Subsidios y Otras Ayudas	30,988,522	39,290,343
Otros Orígenes de Operación	0	0

<b>Aplicación</b>	<b>117,036,383</b>	<b>97,899,404</b>
Servicios Personales	51,970,540	49,584,527
Materiales y Suministros	9,493,983	7,082,821
Servicios Generales	44,573,742	35,995,655
Transferencias Internas y Asignaciones al Sector Público	0	0
Transferencias al resto del Sector Público	105,000	105,000
Subsidios y Subvenciones	0	0
Ayudas Sociales	453,350	329,187
Pensiones y Jubilaciones	2,043,634	1,316,601
Transferencias a Fideicomisos, Mandatos y Contratos Análogos	0	0
Transferencias a la Seguridad Social	0	0
Donativos	0	0
Transferencias al Exterior	0	0
Participaciones	0	0
Aportaciones	0	0
Convenios	0	0
Otras Aplicaciones de Operación	8,396,135	3,485,614
<b>Flujos Netos de Efectivo por Actividades de Operación</b>	<b>10,805,036</b>	<b>5,038,931</b>
<b>Flujos de Efectivo de las Actividades de Inversión</b>		
<b>Origen</b>	<b>0</b>	<b>0</b>
Bienes Inmuebles, Infraestructura y Construcciones en Proceso	0	0
Bienes Muebles	0	0
Otros Orígenes de Inversión	0	0
<b>Aplicación</b>	<b>9,041,373</b>	<b>1,420,669</b>
Bienes Inmuebles, Infraestructura y Construcciones en Proceso	7,385,969	0
Bienes Muebles	1,228,681	1,420,669
Otras Aplicaciones de Inversión	426,724	0
<b>Flujos Netos de Efectivo por Actividades de Inversión</b>	<b>-9,041,373</b>	<b>-1,420,669</b>
<b>Flujo de Efectivo de las Actividades de Financiamiento</b>		
<b>Origen</b>	<b>0</b>	<b>0</b>
Endeudamiento Neto	0	0
Interno	0	0
Externo	0	0
Otros Orígenes de Financiamiento	0	0
<b>Aplicación</b>	<b>3,153,194</b>	<b>0</b>
Servicios de la Deuda	0	0
Interno	0	0
Externo	0	0
Otras Aplicaciones de Financiamiento	3,153,194	0
<b>Flujos netos de Efectivo por Actividades de Financiamiento</b>	<b>-3,153,194</b>	<b>0</b>
<b>Incremento/Disminución Neta en el Efectivo y Equivalentes al Efectivo</b>	<b>-1,389,532</b>	<b>3,618,262</b>
<b>Efectivo y Equivalentes al Efectivo al inicio del Ejercicio</b>	<b>6,835,045</b>	<b>3,216,783</b>

Efectivo y Equivalentes al Efectivo al final del Ejercicio

5,445,513 6,835,045

**SISTEMA MUNICIPAL DE AGUA POTABLE Y ALCANTARILLADO DE CAMPECHE  
INFORME DE PASIVOS CONTIGENTES AL 31 DE DICIEMBRE DEL 2017**

DEMANDA	TIPO DE DEMANDA	EXPEDIENTE	INSTANCIA	MONTO DEL ACUERDO	MONTO PAGADO	MONTO POR PAGAR
		NO. 375/2010	EJECUTORIA	730,760.00	\$ 730,760.00	\$ -
3	LABORAL	NO.374/2010	FINALIZADA	970,587.30	\$ 970,587.30	\$ -
		NO. 68/2012	EN PROCESO	-	\$ -	\$ -
1	PENAL	AC-2-215-12130	FINALIZADA	-	\$ -	\$ -
		PFC.CAM.B.		-	\$ -	\$ -
1	ADMINISTRATIVO	3/001 949-2016	EN PROCESO	-	\$ -	\$ -

De conformidad a los artículos 46 fracción I, inciso e) y 49 de la Ley General de Contabilidad Gubernamental, así como a la normatividad emitida por el Consejo Nacional de Armonización Contable, a continuación se presentan las notas a los estados financieros de este Organismo Operador correspondientes a la Cuenta Pública del Ejercicio Fiscal 2017, con los siguientes apartados:

- Notas de Desglose
- Notas de Memoria
- Notas de Gestión Administrativa

**NOTAS DE DESGLOSE**

**1) NOTAS AL ESTADO DE SITUACIÓN FINANCIERA  
ACTIVO**

**ACTIVO CIRCULANTE  
EFFECTIVO Y EQUIVALENTES**

El efectivo está constituido por moneda de curso legal y se encuentra a su valor nominal y proviene de ingresos fiscales, captados por el cobro del derecho por el servicio de agua potable y sus accesorios

El saldo de dichas cuentas refleja la cantidad de \$5, 445,513.42 (son: Cinco millones cuatrocientos cuarenta y cinco mil quinientos trece pesos 42/100 M.N.), que son recursos disponibles por este organismo para cubrir sus compromisos y está conformado por:

CONCEPTO	2017
Efectivo	138,354
Bancos/Tesorería	4,693,199
Depósitos de fondos de terceros en garantía	613,961
<b>TOTAL</b>	<b>\$ 5,445,513.00</b>

Se informa a todos los usuarios de esta información, que este organismo operador de agua no cuenta con fondos de afectación específica ni con inversiones financieras a corto plazo.

Se cuenta con depósitos en garantía a favor de la Comisión Federal de Electricidad por todos los pozos y cárcamos donde se extrae el agua para consumo del municipio, un local en renta dentro del supermercado Chedraui Gobernadores y por un predio rentado en la Avenida Héroe de Nacozari número 98 donde se ubica la oficina matriz.

**DERECHOS A RECIBIR EFECTIVO Y EQUIVALENTES Y BIENES O SERVICIOS A RECIBIR.**

Estas cuentas concentran los derechos a favor de este organismo operador por deudores diversos, anticipos a proveedores e impuesto al valor agregado a favor y pendiente de acreditar. El importe



de estos conceptos asciende a la cantidad de \$3, 801,342.00 (Son: tres millones ochocientos un mil trescientos cuarenta y dos pesos 00/100 M.N.). El desglose de estos conceptos es el siguiente:

CONCEPTO	2017
Deudores por anticipos de sueldo y cuentas por cobrar	\$ 80,311
Anticipos a proveedores por adquisición de bienes o prestación de servicios a corto plazo	\$ 8,712
Ingresos por recuperar por la prestación del servicio de agua	\$ -
Otros derechos a recibir bienes o servicios	\$ 3,712,319
<b>TOTAL</b>	<b>\$ 3,801,342</b>

La cuenta de deudores diversos refleja el saldo del subsidio al salario a cargo de este organismo operador, los adeudos por préstamos personales a empleados así como la comprobación de fondos revolventes de los funcionarios fueron totalmente cancelados al cierre del mes de diciembre.

Se informa a los usuarios de esta información que el importe de ingresos por recuperar por el servicio de agua potable asciende a la cantidad de \$136,736,366.35 (son: ciento treinta y seis millones setecientos treinta y seis mil trescientos sesenta y seis pesos 35/100 M.N.) con un total de 39,969 usuarios morosos, lo que representa un porcentaje de 50.44% de morosidad al cierre del ejercicio fiscal del 2017. Cabe mencionar que el valor histórico de la cartera vencida está pendiente de actualizarse para remover los importes prescritos y saldos incobrables.

TIPO DE CONTRIBUCION	MONTO PENDIENTE DE RECUPERAR	TIPO DE JUICIO	ANTIGÜEDAD	FACTIBILIDAD DE COBRO
Ingresos por recuperar por la prestación del servicio de agua	\$ 136,736,366	Ninguno	1825 días	Si

El saldo de la cuenta de anticipo a proveedores por adquisición de bienes y servicios corresponde a un recurso entregado para la apartar un local para un evento a realizarse por parte del organismo operador, el cual está programado para el mes de marzo de 2018

Finalmente la cuenta de otros derechos a recibir bienes o servicios esta representa por los importes a favor del Impuesto al Valor agregado con los que cuenta este organismo operador así como el Impuesto al Valor Agregado pendiente de acreditar por gastos que aún no han sido pagados.

La desagregación de acuerdo al vencimiento es la siguiente:

CONCEPTO	2017				
	Vencimiento 90 días	Vencimiento 180 días	Vencimiento 365 días	Vencimiento mayor a 365 días	Total
Deudores por anticipos de sueldo y cuentas por cobrar	-	-	80,311.28	-	80,311.28
Anticipos a proveedores por adquisición de bienes o prestación de servicios a corto plazo	8,712.00	-	-	-	8,712
Otros derechos a recibir bienes o servicios	-	-	-	3,712,319	3,712,318.72

<b>Totales</b>	<b>8,712.00</b>	<b>-</b>	<b>80,311.28</b>	<b>3,712,319</b>	<b>3,801,342.02</b>
----------------	-----------------	----------	------------------	------------------	---------------------

#### **BIENES DISPONIBLES PARA SU TRANSFORMACION O CONSUMO (ALMACEN)**

El Sistema Municipal de Agua Potable y Alcantarillado de Campeche no cuenta con bienes para transformación y no utiliza la cuenta de Almacén.

#### **INVERSIONES FINANCIERAS.**

Actualmente este organismo operador de agua no cuenta con inversiones en el sistema financiero mexicano ni a corto ni a largo plazo.

#### **ACTIVO NO CIRCULANTE**

#### **BIENES MUEBLES, INMUEBLES E INTANGIBLES**

Los bienes de este organismo operador, se encuentran valuados al costo histórico y en su caso, a valor de avalúo, conforme a lo señalado en el Postulado Básico de Contabilidad Gubernamental, valuación.

Para fines de control y registro habrá bienes que tienen como valor mínimo en libros el de una unidad monetaria. El valor en libros como se indica es para fines de control y registro y no necesariamente refleja el valor para fines de aseguramiento y, en su caso, de enajenación.

Cabe mencionar que para este rubro, el Sistema Municipal de Agua Potable y Alcantarillado de Campeche, se apega a lo establecido por el Consejo Nacional de Armonización Contable (CONAC) referente a las reglas específicas de registro y valoración del Patrimonio (Elementos Generales) así como a los Parámetros de Estimación de Vida Útil.

El reconocimiento que tienen dichos activos asciende a la cantidad de \$8, 783,254.00 (Son: Ocho millones setecientos ochenta y cuatro mil doscientos cincuenta y tres pesos 00/100 M.N). El desglose de dichas cuentas es como sigue:

<b>CONCEPTO</b>	<b>2017</b>
<b><i>Bienes inmuebles, infraestructura y construcciones</i></b>	<b>4,536,193.03</b>
Terrenos	1,201,400.50
Edificios no habitacionales	1,719,206.50
Infraestructura	1,615,586.03
Construcciones en proceso en bienes de dominio público	-
<b><i>Bienes muebles</i></b>	<b>5,471,025.97</b>
Mobiliario y equipo de administración	494,486.18
Mobiliario y equipo educacional y recreativo	73,597.26
Vehículos y equipo de transporte	1,301,482.75
Maquinaria, otros equipos y herramientas	3,601,459.78
<b><i>Activos intangibles</i></b>	<b>457,689.75</b>
Software	426,724.14

Otros activos intangibles	30,965.61
<b>Depreciación, deterioro y amortización acumulada de bienes</b>	<b>-1,681,654.83</b>
Depreciación acumulada de bienes inmuebles	-57,306.88
Depreciación acumulada de infraestructura	-64,623.44
Depreciación acumulada de bienes muebles	-1,549,936.81
Amortización acumulada de activos intangibles	-9,787.70
<b>SALDO</b>	<b>8,783,253.92</b>

CONCEPTO	IMPORTE	DEPRECIACION DEL EJERCICIO	DEPRECIACION ACUMULADA	VALOR EN LIBROS	METODO	TASA DE DEPRECIACION	Características del estado de los activos
<b>Bienes inmuebles, infraestructura y construcciones</b>	<b>4,536,193</b>	<b>108,022</b>	<b>121,930</b>	<b>4,414,263</b>			
Terrenos	1,201,401	-	-	1,201,401	N/A	N/A	Buen estado
Edificios no habitacionales	1,719,207	55,738	57,307	1,661,900	Línea recta	3.30%	Buen estado
Infraestructura	1,615,586	52,283	64,623	1,550,963	Línea recta	4.00%	Regular
<b>Bienes muebles</b>	<b>5,471,026</b>	<b>863,802</b>	<b>1,549,937</b>	<b>3,921,089</b>			
Mobiliario y equipo de administración	494,486	105,215	177,254	317,233	Línea recta	10% anual	Buen estado
Mobiliario y equipo educacional y recreativo	73,597	457	915	72,683	Línea recta	33% y 20% anual	
Vehículos y equipo de transporte	1,301,483	245,641	249,948	1,051,534	Línea recta	20% anual	
Maquinaria, otros equipos y herramientas	3,601,460	512,488	1,121,820	2,479,640	Línea recta	10% anual	
<b>TOTAL</b>	<b>10,007,219</b>	<b>971,824</b>	<b>1,671,867</b>	<b>8,335,352</b>			

CONCEPTO	IMPORTE	AMORTIZACION DEL EJERCICIO	AMORTIZACION ACUMULADA	VALOR EN LIBROS
Otros activos intangibles	30,965.61	-	9,787.70	21,177.91
Software	426,724.14	-	-	426,724.14
<b>TOTAL</b>	<b>457,689.75</b>	<b>-</b>	<b>9,787.70</b>	<b>447,902.05</b>

### PASIVO

#### PASIVO CIRCULANTE

### CUENTAS POR PAGAR A CORTO PLAZO

Estas cuentas están constituidas por los compromisos adquiridos con los proveedores de materiales y servicios, así como la provisión de las obligaciones por Impuesto sobre la renta, impuesto retenidos a personas físicas por la prestación de servicios profesionales independientes y por arrendamiento de locales; los importes por cuotas obrero patronales, cuotas sindicales y cuotas al ISSSTECAM; obligaciones por los derechos de extracción de aguas nacionales a favor de la CONAGUA. Ascendiendo a la cantidad de \$ 8, 639,751.00 (Son: ocho millones seiscientos treinta y nueve mil setecientos cincuenta y un pesos 00/100 M.N.).

El desglose de los conceptos antes mencionados es el siguiente:

CONCEPTO	2017
Servicios personales por pagar a corto plazo	687,650.58
Proveedores por adquisición de bienes o prestación de servicios a corto plazo	6,313,945.11
Retenciones y contribuciones por pagar	1,637,392.95
Otros pasivos circulantes	762.41
<b>TOTAL</b>	<b>8,639,751.05</b>

CONCEPTO	2017				
	Vencimiento 90 días	Vencimiento 180 días	Vencimiento 365 días	Vencimiento mayor a 365 días	Total
Cuentas por pagar a corto plazo	8,638,988.64	-	-	-	8,638,988.64
Otros pasivos circulantes	762.41	-	-	-	762.41
<b>TOTAL</b>	<b>8,639,751.05</b>	<b>-</b>	<b>-</b>	<b>-</b>	<b>8,639,751.05</b>

Se informa a los usuarios de esta información, que no se cuentan con pasivos diferidos al cierre del cuarto Trimestre del Ejercicio Fiscal 2017.

### PASIVO NO CIRCULANTE

#### CUENTAS POR PAGAR A LARGO PLAZO

Este grupo presenta dentro de sus rubros las cuentas y documentos por pagar a largo plazo, pasivos diferidos y los fondos y bienes de terceros en garantía a largo plazo, su integración es la siguiente:

CONCEPTO	2017
Proveedores por pagar a largo plazo	13,064,803.23
Otros documentos por pagar a largo plazo	-
<b>TOTAL</b>	<b>13,064,803.23</b>

El concepto de proveedores por pagar a largo plazo incluye a aquellas deudas a proveedores por la prestación de servicios o bienes que quedaron pendientes de pago de ejercicios anteriores así como los saldos pendientes de enterar al Instituto de Seguridad y Servicios Sociales de los Trabajadores del Estado de Campeche por las cuotas obrero-patronales retenidas a los trabajadores.

Se informa que se realizará el traspaso de los saldos de las cuentas por pagar a corto plazo que quedaron pendientes de pago a la cuenta de Proveedores por pagar a Largo Plazo, para el inicio del próximo ejercicio fiscal.

## II) NOTAS AL ESTADO DE ACTIVIDADES

### INGRESOS DE GESTION

Las finanzas del Sistema Municipal de Agua Potable y Alcantarillado de Campeche lo componen ingresos fiscales que recauda por concepto de cobro por el derecho al servicio de agua potable y sus accesorios más un subsidio que otorga el H. Ayuntamiento de Campeche que se utiliza para el pago de la energía eléctrica principalmente.

Al cierre del Cuarto Trimestre del Ejercicio Fiscal 2017, los ingresos netos acumulados que obtuvo este organismo operador ascendieron a la cantidad de \$127, 841,420.00 (Son: Ciento veintisiete millones ochocientos cuarenta y un mil cuatrocientos veinte pesos 00/100. El desglose es el siguiente:

CONCEPTO	2017	%	CARACTERISTICAS SIGNIFICATIVAS
Derechos por la prestación del servicio de agua	\$75,582,522	59	Incluye los conceptos de cobro del servicio de agua potable actual y rezagos así como el agua que se distribuye en pipas
Otros derechos	\$2,516,149	2	Se conforma por conceptos como los derechos por contratos
Accesorios de los derechos	\$4,340,860	3	Incluye los recargos, multas y actualizaciones que se cobran a los usuarios que incurren en falta de pagos o en irregularidades con el consumo y prestación del servicio de agua
Productos de tipo corriente	\$1,534,612	1	Está compuesto por conceptos como las reconexiones, regularizaciones, constancias de no servicio y solvencias
Convenios o programas de aportación federal	\$12,878,754	10	Está conformado por el recurso del programa de devolución de derechos de la CONAGUA, el cual se transfiere al organismo cuando se realizan los pagos de derechos de extracción de aguas nacionales
Transferencias internas y asignaciones recibidas	\$30,988,522	24	Lo conforma la asignación presupuestal que el Ayuntamiento de Campeche, transfiere al organismo, con la finalidad de subsidiar ciertos gastos operativos
<b>TOTAL</b>	<b>\$127,841,420</b>	<b>100</b>	

El rubro de Otros Ingresos y Beneficios está compuesto por los reembolsos de incapacidades que transfiere el IMSS, así como el pago por la renta de un espacio en la torre de radiocomunicación de un equipo repetidor de señal de telefonía celular.

CONCEPTO	2017	2016	CARACTERISTICAS SIGNIFICATIVAS
Otros ingresos y beneficios varios	356,552.00	352,322.00	Lo conforman los ingresos recibidos por un convenio de pago de incapacidades ante el

		IMSS, así como por la renta de un espacio en torre de radiocomunicación que se encuentra en terrenos del organismo
--	--	--

### A) GASTOS Y OTRAS PERDIDAS

Los gastos y costos de operación acumulados y devengados al cierre del Ejercicio Fiscal 2017 ascendieron a la cantidad de \$127, 213,451.00 (son: Ciento veintisiete millones doscientos trece mil cuatrocientos cincuenta y un pesos 00/100 M.N.); en cumplimiento a la normativa emitida por el Consejo Nacional de Armonización Contable, a continuación se explican aquellas cuentas que en lo individual representan el 10% del gasto total, siendo las más representativas las siguientes:

CONCEPTO	2017
Servicios Personales	\$ 52,658,191.00
Servicios Generales	50,264,725.00
<b>TOTAL</b>	<b>\$ 102,922,916.00</b>

A continuación se detallan los rubros anteriores:

CONCEPTO	2017
<b>Servicios Personales</b>	<b>52,658,191.00</b>
Remuneraciones al Personal de Carácter Permanente	19,396,882.00
Remuneraciones al Personal de Carácter Transitorio	2,533,317.00
Remuneraciones Adicionales y Especiales	16,984,063.00
Seguridad Social	7,190,783.00
Otras Prestaciones Sociales y Económicas	3,606,456.00
Previsiones	0.00
Pago de Estímulos a Servidores Públicos	2,946,690.00
<b>Servicios Generales</b>	<b>50,264,725.00</b>
Servicios Básicos	34,973,855.00
Servicios de Arrendamiento	2,806,153.00
Servicios Profesionales, Científicos, Técnicos y Otros Servicios	941,176.00
Servicios Financieros, Bancarios y Comerciales	234,962.00
Servicios de Instalación, Reparación, Mantenimiento y Conservación	1,267,381.00
Servicios de Comunicación Social y Publicidad.	3,520,202.00
Servicios de Traslado y Viáticos	145,539.00
Servicios Oficiales	113,500.00
Otros Servicios Generales	6,261,957.00

Se informa a los usuarios de la presente información que respecto al gasto devengado por las participaciones y aportaciones recibidas, estas no coincidirán con la totalidad del importe recibido debido a que este organismo operador de agua registra sus operaciones desglosando el Impuesto al Valor Agregado (IVA); por lo que cualquier cantidad recibida deberá descontarse el importe de dicho impuesto y registrarse el subtotal del gasto a erogar.

### III) NOTAS AL ESTADO DE VARIACIÓN DE HACIENDA PÚBLICA/PATRIMONIO

Este Estado muestra el monto de la Hacienda Pública/Patrimonio al 31 de diciembre de 2017 y se conforma como sigue:

CUENTA	2017	2016
Hacienda pública/Patrimonio	- 3,674,445	46,273,506
Aportaciones	2,373,836	2,373,836
Donaciones	1,150,840	1,150,840
Resultado del ejercicio (ahorro/desahorro)	4,424,156	- 1,348,485
Resultados de ejercicios anteriores	- 14,622,286	41,098,306
Revaluó de bienes inmuebles	2,226,953	2,226,953
Cambios por errores contables	772,055	772,055

Los cambios en el Patrimonio Contribuido se debieron a la donación por parte del Gobierno del Estado de Campeche, de Equipo de Transporte valuado en la cantidad de \$1, 150,840 (son: un millón ciento cincuenta mil ochocientos cuarenta pesos 00/100 M.N.).

Los cambios en el Patrimonio Generado se debieron a un revaluó de los bienes muebles propiedad de este Sistema y que resultaron con una plusvalía de \$2, 514,732.39 (son: dos millones quinientos catorce mil setecientos treinta y dos pesos 39/100 M.N.); además de los traspasos del resultado del Ejercicio a la cuenta de Resultados de Ejercicios Anteriores.

Se realizó un cambio por error contable, derivado de una observación realizada por la Auditoría Superior del Estado de Campeche, donde se manifestaban errores contables en el registro de las operaciones. La cantidad rectificadora fue por la cantidad de \$772,055.00 (son: setecientos setenta y dos mil cincuenta y cinco pesos 00/100 M.N.)

#### IV) NOTAS AL ESTADO DE FLUJO DE EFECTIVO

En análisis al efectivo, se muestra un cuadro en el cual se observa la integración del efectivo y equivalentes del Sistema Municipal de Agua Potable y Alcantarillado de Campeche al final del periodo.

CONCEPTO	2017	2016	ANALISIS
Efectivo	138,354	62,814	El incremento al rubro del efectivo se debe al aumento en la recaudación de los derechos por la prestación del servicio de agua
Bancos/tesorería	4,693,199	6,172,227	El decremento al rubro de bancos es debido a una baja recaudatoria durante el último mes del cuarto trimestre de los derechos por la prestación del servicio de agua, así como las nulas asignaciones presupuestales que se reciben por parte del Ayuntamiento de Campeche.
Depósitos en garantía	613,961	600,004	Los depósitos en garantía incrementaron su saldo, ya que se abrieron nuevas cajas de cobro, incurriendo en depósitos por arrendamiento del local

<b>TOTAL DE EFECTIVO Y EQUIVALENTES</b>	<b>5,445,513</b>	<b>6,835,045</b>
---	------------------	------------------

Detalle de las adquisiciones de bienes muebles e inmuebles al 31 de diciembre del 2017, de los cuales ninguno fue adquirido mediante subsidios de capital del sector central. El desglose se presenta en el listado siguiente:

<b>ADQUISICIONES</b>	<b>2017</b>
<b>BIENES MUEBLES, INMUEBLES E INTANGIBLES</b>	<b>1,228,681</b>
Mobiliario y equipo de administración	133,037
Mobiliaria y equipo educacional y recreativo	69,024
Vehículos y equipo de transporte	73,276
Maquinaria, otros equipos y herramientas	953,344

Conciliación de los flujos netos de efectivo de las actividades de operación y la cuenta de ahorro/desahorro antes de rubros extraordinarios.

<b>CONCEPTO</b>	<b>2017</b>	<b>2016</b>
<b>Ahorro/Desahorro antes de rubros extraordinarios</b>	<b>4,424,156.00</b>	<b>- 1,348,485.00</b>
<i>Movimientos de partidas o rubros que no afectan al efectivo</i>		
Depreciación	-	-
Amortización	-	-
Incrementos de provisiones		-
Incremento en las inversiones producido por revaluación	-	-
Ganancia/perdida en venta de propiedad, planta y equipo	-	-
Incremento en cuentas por cobrar	-	-
Partidas extraordinarias	-	-

Conciliación entre los ingresos presupuestarios y contables:

<b>1.-INGRESOS PRESUPUESTARIO</b>		<b>\$127,841,420</b>
-----------------------------------	--	----------------------



<b>2. MÁS INGRESOS CONTABLES NO PRESUPUESTARIOS</b>		<b>\$356,552</b>
TRANSFERENCIAS DEL EXTERIOR	\$0.00	
INGRESOS FINANCIEROS	\$0.00	
INCREMENTO POR VARIACIÓN DE INVENTARIOS	\$0.00	
DISMINUCIÓN DEL EXCESO DE ESTIMACIONES POR PÉRDIDA O DETERIORO U OBSOLESCENCIA	\$0.00	
DISMINUCIÓN DEL EXCESO DE PROVISIONES	\$0.00	
OTROS INGRESOS Y BENEFICIOS VARIOS	\$356,551.59	
<b>3. MENOS INGRESOS PRESUPUESTARIOS NO CONTABLES</b>		<b>\$0</b>
INGRESOS DERIVADOS DE FINANCIAMIENTO	\$0.00	
PRODUCTOS DE CAPITAL	\$0.00	
APROVECHAMIENTO CAPITAL	\$0.00	
OTROS INGRESOS PRESUPUESTARIOS NO CONTABLES	\$0.00	
<b>4. INGRESOS CONTABLES (4= 1 + 2 - 3)</b>		<b>\$128,197,971</b>

Conciliación entre los egresos presupuestarios y contables

<b>1.-TOTAL DE EGRESOS (PRESUPUESTARIOS)</b>		<b>\$127,213,450.67</b>
<b>2. MENOS EGRESOS PRESUPUESTARIOS NO CONTABLES</b>		<b>\$12,194,567.89</b>
MOBILIARIO Y EQUIPO DE ADMINISTRACIÓN	\$133,036.85	
MOBILIARIO Y EQUIPO EDUCACIONAL Y RECREATIVO	\$69,023.52	
EQUIPO E INSTRUMENTAL MÉDICO Y DE LABORATORIO	\$0.00	
VEHÍCULOS Y EQUIPO DE TRANSPORTE	\$73,275.86	
EQUIPO DE DEFENSA Y SEGURIDAD	\$0.00	
MAQUINARIA, OTROS EQUIPOS Y HERRAMIENTAS	\$953,344.29	
ACTIVOS BIOLÓGICOS	\$0.00	
BIENES INMUEBLES	\$0.00	
ACTIVOS INTANGIBLES	\$426,724.14	
OBRA PÚBLICA EN BIENES DE DOMINIO PÚBLICO	\$7,385,968.83	
OBRA PÚBLICA EN BIENES PROPIOS	\$0.00	
PROYECTOS PRODUCTIVOS Y ACCIONES DE FOMENTO	\$0.00	
INVERSIONES PARA EL FOMENTO DE ACTIVIDADES PRODUCTIVAS	\$0.00	
ACCIONES Y PARTICIPACIONES DE CAPITAL	\$0.00	
COMPRA DE TÍTULOS Y VALORES	\$0.00	
CONCESIÓN DE PRÉSTAMOS	\$0.00	
INVERSIONES EN FIDEICOMISOS, MANDATOS Y OTROS ANÁLOGOS	\$0.00	
OTRAS INVERSIONES FINANCIERAS	\$0.00	

PROVISIONES PARA CONTINGENCIAS Y OTRAS EROGACIONES ESPECIALES	\$0.00	
AMORTIZACIÓN DE LA DEUDA PÚBLICA	\$0.00	
ADEUDOS DE EJERCICIOS FISCALES ANTERIORES (ADEFAS)	\$3,153,194.40	
<b>3. MÁS GASTOS CONTABLES NO PRESUPUESTALES</b>		<b>\$8,754,932.17</b>
ESTIMACIONES, DEPRECIACIONES, DETERIOROS, OBSOLESCENCIA Y AMORTIZACIONES	\$1,368,963.34	
PROVISIONES	\$0.00	
DISMINUCIÓN DE INVENTARIOS	\$0.00	
AUMENTO POR INSUFICIENCIA DE ESTIMACIONES POR PÉRDIDA O DETERIORO U OBSOLESCENCIA	\$0.00	
AUMENTO POR INSUFICIENCIA DE PROVISIONES	\$0.00	
OTROS GASTOS	\$0.00	
CONSTRUCCION EN BIENES NO CAPITALIZABLE	\$7,385,968.83	
<b>4. TOTAL DE GASTO CONTABLE (4= 1 - 2 + 3)</b>		<b>\$123,773,814.95</b>

### NOTAS DE MEMORIA (CUENTAS DE ORDEN)

Las cuentas de orden son utilizadas para registrar movimientos de valores que no afectan de manera directa ni modifican las cuentas del Estado de Situación Financiera y del Estado de Actividades de la Institución, sin embargo, su incorporación en libros es necesaria con fines de control contable, administrativos o recordatorias; en general representan aspectos de derechos o responsabilidades contingentes que pueden o no presentarse en el futuro.

Se reconoce en los libros de contabilidad de este organismo operador, los vehículos en calidad de comodato que el H. Ayuntamiento de Campeche entrego a este organismo operador para el desarrollo de sus actividades. El desglose de vehículos es el siguiente:

CANTIDAD	CONCEPTO	VALOR
1	CAMIONETA PICK UP MOD. 1998 NUMERO DE SERIE 1GCEC2477TZ233423 CCOLOR VERDE	\$ 71,757.17
1	POINTER PICK UP MOD. 2004 NUM. SERIE 9BWE05X14P0326617 COLOR BLANCO	\$ 120,123.31
1	MOTOCICLETA HONDA MOD. 2004 NUM. SERIE 9C2HA07584R600519	\$ 17,230.00
1	CAMIONETA PICK UP MOD. 1996 NUM. SERIE 1GCEC2477TZ233423 COLOR ROJO	\$ 124,509.00
<b>TOTAL</b>		<b>\$ 333,619.48</b>

Al cierre del Cuarto Trimestre del Ejercicio Fiscal 2017 las cuentas presupuestales cuentan con los siguientes saldos:

LEY DE INGRESOS	2017
Ley de ingresos estimada	153,146,633.00

Ley de ingresos por ejecutar	38,185,740.96
Modificaciones a la Ley de Ingresos Estimada	12,880,527.65
Ley de ingresos devengada	127,841,419.69
Ley de ingresos recaudada	127,841,419.69

<b>PRESUPUESTO DE EGRESOS</b>	<b>2017</b>
Presupuesto de Egresos Aprobado	153,146,633.00
Presupuesto de Egresos por Ejercer	36,840,095.55
Modificaciones al presupuesto de egresos	11,120,823.63
Presupuesto de Egresos comprometido	127,427,361.08
Presupuesto de egresos devengado	127,213,450.67
Presupuesto de egresos ejercido	123,184,629.61
Presupuesto de egresos pagado.	120,834,816.13

## **NOTAS DE GESTION ADMINISTRATIVA**

### **1.- INTRODUCCION**

Los estados financieros de los entes públicos, proveen de información financiera a los principales usuarios de la misma, al Congreso del Estado, a los órganos de fiscalización y a los ciudadanos. El objetivo del presente documento es la revelación del contexto y de los aspectos económicos-financieros más relevantes que influyeron en las decisiones del periodo, y que deberán ser considerados para la mayor comprensión de los estados financieros y sus particularidades.

### **2.- PANORAMA ECONOMICO Y FINANCIERO**

La economía mexicana enfrenta un entorno internacional adverso que augura el 2017 aún más complicado que el 2016.

Debido a riesgos internos como menor gasto y externos como la incertidumbre sobre la política comercial con Estados Unidos, el Banco Central recortó sus expectativas de crecimiento para la economía de México en 2017 a una tasa esperada de 1.7 y 2.0 por ciento.

Por cuarto año consecutivo, el gobierno y los observadores de mercado se vieron en la necesidad de ajustar sus estimados a la baja de manera considerable. El crecimiento del 2016 fue principalmente impulsado por la continuación del repunte en la demanda interna y principalmente en el consumo, que inició en el 2015; sin embargo, la actividad económica volvió a ser afectada de manera negativa por el impacto de la disminución en el valor de la producción de petróleo en la actividad industrial y el recorte en el gasto de gobierno llevado a cabo durante el año.

Entre los indicadores de mayor preocupación esta la inflación, ya que el Banco de México anticipan una tasa de 4.13%, superior al objetivo del Banco Central. De concretarse esta expectativa, implicaría más ajustes a las tasas de interés.

Desafortunadamente, el entorno para el 2017 es retador e incierto. Si bien es difícil realizar pronósticos cuando hay tanta incertidumbre sobre los posibles cambios de política económica de nuestro principal socio comercial, en lo que todos los expertos coinciden es en que la economía mexicana enfrentará un entorno externo más adverso, sin embargo se cree que el dinamismo del mercado interno permitirá transitar el año de manera más ordenada. La economía de Campeche se mantuvo como la entidad con el peor desempeño a nivel nacional, su descenso más pronunciado en cuatro años y medio y además acumuló cuatro trimestres a la baja, una vez descontada la inflación.

El menor volumen de producción de petróleo es el responsable de esta contracción productiva registrada en el estado, pues el 80 por ciento del valor de su economía proviene del crudo, de acuerdo con el Indicador Trimestral de Actividad Económica Estatal del Inegi.

En el marco del escenario local, el Ayuntamiento de Campeche de acuerdo al Plan Municipal de Desarrollo 2015-2018 ha propuesto cinco ejes estratégicos que mantienen la coherencia con el municipio que se quiere construir. Estos ejes son los acuerdos tomados con la comunidad para regir las acciones y el desarrollo de los proyectos de gobierno. Se plantea un gobierno con la participación cercana de los ciudadanos: todos unidos para crecer. Bajo la premisa de gobierno participativo y cercano a la gente, se han incluido las demandas, propuestas y puntos de vista de distintos y diversos grupos sociales.

En consonancia con el Plan Nacional de Desarrollo 2013-2018, propuesto por el Presidente de la República, Enrique Peña Nieto, este Ayuntamiento está convencido que es necesario Mover a México, y se suma a ese esfuerzo. En el mismo tenor y en seguimiento al Plan Estatal de Desarrollo 2015-2021, presentado por el Gobernador del Estado, Rafael Alejandro Moreno Cárdenas, nos señala que es el tiempo de Crecer en Grande, y, en ese sentido, se trabajará para lograrlo.

Así, se han alineado los ejes del Plan Municipal a las directrices de los Planes de Desarrollo Estatal y Nacional, garantizando congruencia y coordinación entre sí.

El eje estratégico donde se encuentra ubicadas las acciones de este organismo operador es el Eje 1 Servicios y Obras para todos, en el sub-eje 1.3 Agua. La línea estratégica será la de mejorar la distribución y calidad del agua en el municipio; las líneas de acción serán las siguientes:

- Ampliar la red de distribución de agua potable.
- Iniciar campañas de cambios de tomas domiciliarias.
- Instalar válvulas de regulación de presión en comercios y en los nuevos desarrollos urbanos.
- Actualizar el registro de usuarios del agua potable y facilitar el acceso de la información de estados de cuenta de los usuarios.
- Ampliar los mecanismos de recaudación, facilitando las opciones logísticas del pago.
- Dar mantenimiento permanente a la infraestructura de agua potable.
- Gestionar recursos humanos, tecnológicos y financieros para la eficiencia de los organismos operadores.
- Impulsar la realización de estudios geo-hidrológicos para determinar la disponibilidad de los acuíferos.
- Implementar programas estratégicos de gestión integral del agua en todo el ámbito municipal.
- Reforzar el proyecto de instalación de medidores en tomas domiciliarias particulares, continuarlos en el caso de toma industrial y comercial.

### **3.-AUTORIZACION E HISTORIA**

El Sistema Municipal de Agua Potable y Alcantarillado de Campeche es un organismo descentralizado de la administración pública municipal, creado mediante sesión de cabildo de fecha 15 de febrero de 1993 y publicada en el Diario Oficial del Estado de Campeche el día 3 de marzo de 1993.

Se rige principalmente por la Ley de agua potable y alcantarillado de Campeche publicada el 21 de diciembre de 1992 en el diario oficial del Estado de Campeche.

Durante el ejercicio fiscal 2017 no se realizaron cambios en la estructura organizacional, no se crearon nuevas unidades administrativas ni hubo cambio de nomenclatura de alguna unidad.

#### 4.- ORGANIZACIÓN Y OBJETO SOCIAL

El principal objetivo de este organismo operador de agua es el de administrar, operar, mantener, conservar y mejorar el servicio de agua potable y alcantarillado, y los servicios relativos al saneamiento, a los centros de población y asentamientos urbanos y rurales del municipio de Campeche; así como el de construir, rehabilitar y ampliar la infraestructura requerida para la prestación del servicio público a su cargo, esto de conformidad con la Ley de agua potable y alcantarillado del estado de Campeche.

La Ley de ingresos para el ejercicio fiscal 2017 del organismo operador fue aprobada durante la séptima sesión ordinaria de la junta de gobierno que preside este organismo el día 27 de noviembre de 2015, mientras que el presupuesto de egresos para el ejercicio fiscal 2016 fue aprobado durante la tercera sesión ordinaria de la junta de gobierno, celebrada el día 25 de noviembre de 2016.

El Sistema Municipal de Agua Potable y Alcantarillado de Campeche se encuentra regido por la Constitución Política del Estado de Campeche y por la Ley de Agua Potable y Alcantarillado del Estado de Campeche.

El organismo operador está obligado a retener y pagar las siguientes contribuciones:

OBLIGACION	FECHA DE PAGO
Entero de retenciones mensuales por ISR por salarios	A más tardar el día 17 del mes inmediato posterior al periodo que corresponda
Entero de retenciones mensuales por ISR retenciones por prestación de servicios profesionales	A más tardar el día 17 del mes inmediato posterior al periodo que corresponda
Entero de retenciones mensuales por ISR retenciones por arrendamiento	A más tardar el día 17 del mes inmediato posterior al periodo que corresponda
Impuesto al valor agregado	A más tardar el día 17 del mes inmediato posterior al periodo que corresponda
Declaración informativa anual de retenciones de ISR por salarios	A más tardar el 15 de febrero del año siguiente al periodo que corresponde

El Sistema Municipal de Agua Potable y Alcantarillado de Campeche cuenta con las siguientes unidades administrativas:

1. Dirección general
2. Subdirección administrativa, comercial y de planeación
3. Subdirección de infraestructura
4. Subdirección de infraestructura rural
5. Coordinación de Contraloría interna
6. Unidad de comunicación social
7. Unidad de cultura del agua
8. Unidad jurídica
9. Unidad de acceso a la información pública y atención ciudadana

Se informa a los usuarios de la presente información que el organismo operador de agua no es fideicomitente o fideicomisario de ningún fideicomiso, mandato o análogo.

## **5.- BASES DE PREPARACION DE LOS ESTADOS FINANCIEROS**

Los Estados Financieros y sus Notas fueron elaborados de acuerdo a la normatividad emitida por el Consejo Nacional de Armonización Contable (CONAC) y las disposiciones legales establecidas en la Ley General de Contabilidad Gubernamental, con el fin de lograr la adecuada armonización de la Contabilidad Gubernamental.

La presente información Financiera presentada fue elaborada en un Sistema de Contabilidad adecuado con el nuevo Plan de Cuentas, para dar cumplimiento a lo establecido por la Ley General de Contabilidad Gubernamental.

El Sistema Municipal de Agua Potable y Alcantarillado de Campeche lleva a cabo el registro de las operaciones y la preparación de los informes financieros de conformidad con las Normas de Información Financiera Gubernamental a la Ley de Contabilidad Gubernamental, Ley de control presupuestal y responsabilidad hacendaria del Estado de Campeche. La normatividad aplicada para el reconocimiento, valuación y revelación de la información financiera es a costo histórico.

El Sistema Municipal de Agua Potable y Alcantarillado de Campeche se encuentra apegado a los postulados básicos emitidos por el Consejo Nacional de Armonización Contable.

El Sistema Municipal de Agua Potable y Alcantarillado de Campeche se apega de manera supletoria a las Leyes, reglamentos, reglas de operación y convenios emitidos por la Federación, el Estado de Campeche y el Municipio de Campeche.

## **6.-POLITICAS DE CONTABILIDAD SIGNIFICATIVAS**

- a) El Sistema Municipal de Agua Potable y Alcantarillado de Campeche no ha realizado la actualización de sus activos, pasivo y hacienda pública/patrimonio, estos bienes se encuentran registrados con base al devengo y al valor histórico. Considerando lo manifestado en la NIF B-10 se establecen dos entornos económicos en los que puede operar la entidad, los cuales son un entorno inflacionario, cuando la inflación es igual o mayor a 26% acumulado en los 3 ejercicios anuales anteriores y un entorno no inflacionario cuando la inflación es menor al 26% antes mencionado. Con esta información el ente se desenvuelve en un entorno no inflacionario, por lo que reconocimiento de la inflación es mínimo y se toma en cuenta para la realización de los presupuestos de egresos principalmente.
- b) No se realizaron operaciones en el extranjero.
- c) El Sistema Municipal de Agua Potable y Alcantarillado de Campeche no realiza inversiones en compañías subsidiarias no consolidadas y asociadas.
- d) El Sistema Municipal de Agua Potable y Alcantarillado de Campeche no realiza actividades relacionadas con transformación o consumo de inventarios.
- e) El Sistema Municipal de Agua Potable y Alcantarillado de Campeche no realiza el cálculo de la reserva actuarial, ni el valor presente de los ingresos esperados comparado con el valor presente de la estimación de gastos.
- f) El Sistema Municipal de Agua Potable y Alcantarillado de Campeche no cuenta con provisiones creadas.
- g) El Sistema Municipal de Agua Potable y Alcantarillado de Campeche no cuenta con reservas creadas.
- h) El Sistema Municipal de Agua Potable y Alcantarillado de Campeche realiza los cambios en políticas contables y errores a través del departamento de contabilidad, previa autorización de la subdirección administrativa, comercial y de planeación; y demás áreas

que intervengan en el proceso contable. Se informa al mismo tiempo que al cierre del ejercicio fiscal 2017 no se han realizado cambios en las políticas contables significativos.

- i) El Sistema Municipal de Agua Potable y Alcantarillado de Campeche realiza las reclasificaciones a través del departamento de contabilidad, previa autorización de la subdirección administrativa y demás áreas que intervengan en el proceso contable. Se informa que no se han realizado reclasificaciones significativas entre cuentas por efectos de cambios en los tipos de operaciones.
- j) El Sistema Municipal de Agua Potable y Alcantarillado de Campeche realiza la depuración y cancelación de saldos a través del departamento de contabilidad, previa autorización de la subdirección administrativa y demás áreas que intervengan en el proceso contable

## **7.- POSICION EN MONEDA EXTRANJERA Y PROTECCION AL RIESGO CAMBIARIO**

El Sistema Municipal de Agua Potable y Alcantarillado de Campeche no es sujeto de esta disposición ya que no realiza operaciones en moneda extranjera, únicamente se realizan operaciones en moneda nacional.

## **8.- REPORTE ANALITICO DEL ACTIVO**

Atendiendo a la importancia que tiene el activo en la información de este organismo operador, a continuación se presentan la información respecto del Reporte Analítico de Activo de dicho ente público.

a) Vida útil o porcentaje de depreciación, deterioro o amortización utilizado por los diferentes tipos de activos. En las Reglas Específicas del Registro y Valoración del Patrimonio emitidas por el Consejo Nacional de Armonización Contable, se definió como vida útil de un activo, al período durante el que se espera utilizar el activo por parte del ente público, en este mismo documento se menciona que se considerará que un activo tiene una vida útil indefinida cuando, sobre la base de un análisis de todos los factores relevantes, no exista un límite previsible al período a lo largo del cual se espera que el activo genere rendimientos económicos o potencial de servicio para el ente público, o a la utilización en la producción de bienes y servicios públicos. Con base en estas reglas, este organismo operador determinó que sus bienes tendrán una vida útil de acuerdo a los criterios mencionados en la Ley.

b) Cambios en el porcentaje de depreciación o valor residual de los activos. Este organismo operador deprecia sus bienes de acuerdo a los criterios establecidos en la Ley General de Contabilidad Gubernamental.

c) Importe de los gastos de capitalización en el ejercicio. No se realizaron gastos de capitalización en este ejercicio.

d) Riesgos por tipo de cambio o por tipo de interés de inversiones financieras. No se cuenta con cobertura para la protección de estos tipos de riesgo.

e) Se informa a los usuarios de la presente información, que el organismo operador de agua no ha construido bien alguno durante el ejercicio fiscal 2017

f) El Sistema Municipal de Agua Potable y Alcantarillado de Campeche no cuenta con bienes en garantía de ningún tipo, así como tampoco los bienes presentan gravámenes como embargos o litigios, tampoco existen títulos de inversiones entregados en garantía, ni se cuenta con inversiones financieras de ningún tipo.

g) Actualmente el Sistema Municipal de Agua Potable y Alcantarillado de Campeche no ha desmantelado ningún activo significativo, lo único que se ha realizado es la baja de bienes muebles derivado de su mal estado u obsolescencia. Dichas bajas se realizan de conformidad al

Reglamento interno de Bienes Muebles aprobado por la junta de gobierno que preside el organismo operador.

h) El Sistema Municipal de Agua Potable y Alcantarillado de Campeche a través de la subdirección administrativa, comercial y de planeación, realiza de manera regular los mantenimientos correctivos y preventivos de los bienes muebles necesarios para las operaciones del organismo, garantizando que se encuentren en óptimas condiciones de funcionamiento.

Adicional al inciso anterior se informa lo siguiente:

- a) El Sistema Municipal de Agua Potable y Alcantarillado de Campeche no cuenta con inversiones en valores
- b) El Sistema Municipal de Agua Potable y Alcantarillado de Campeche no realiza de manera indirecta el control presupuestario de ningún organismo descentralizado
- c) El Sistema Municipal de Agua Potable y Alcantarillado de Campeche no realiza inversiones en empresas de participación mayoritaria
- d) El Sistema Municipal de Agua Potable y Alcantarillado de Campeche no realiza inversiones en empresas de participación minoritaria
- e) El Sistema Municipal de Agua Potable y Alcantarillado de Campeche no realiza de manera directa el control presupuestario de ningún organismo descentralizado

## 9.-FIDEICOMISOS, MANDATOS Y ANALOGOS

Durante el ejercicio fiscal 2017 el Sistema Municipal de Agua Potable y Alcantarillado de Campeche no fue fideicomitente o fideicomisario de ningún fideicomiso, mandato o análogo, por lo que esta disposición no es aplicabilidad para el ente.

## 10.- REPORTE DE RECAUDACION

Los ingresos del Sistema Municipal de Agua Potable y Alcantarillado de Campeche, provienen de fuentes locales y fuentes de origen federal. Las fuentes locales se refiere al cobro de los derechos y productos por la prestación del servicio de agua y sus accesorios, así como un subsidio entregado por el H. Ayuntamiento de Campeche para el pago de diversos gastos, entre ellos el servicio de energía eléctrica. Las fuentes federales se refieren a recursos depositados a este Sistema derivados del convenio para la recuperación de los adeudos por extracción de aguas nacionales que son transferidos a este Organismo a través del Programa de Devolución de Derechos (PRODDER) y por recursos del Fondo para entidades federativas y municipios productores de hidrocarburos (FOPEC) con el cual se financiaron proyectos de ahorro energético y energía renovable.

CONCEPTO	IMPORTE 2017	IMPORTE 2016	PROYECCION DE INGRESOS AL 1ER TRIM. 2018
<b>INGRESOS LOCALES</b>	<b>115,319,217.00</b>	<b>99,974,598.00</b>	<b>34,201,552.00</b>
Derechos	82,439,531.00	59,430,358.00	25,220,000.00
Productos tipo corriente	1,534,612.00	901,575.00	600,000.00
Transferencias , asignaciones, subsidios y ayudas	30,988,522.00	39,290,343.00	8,000,000.00
Otros ingresos y beneficios varios	356,552.00	352,322.00	381,552.00
<b>INGRESOS FEDERALES</b>	<b>12,878,754.00</b>	<b>3,316,060.00</b>	<b>3,000,000.00</b>



Participaciones y aportaciones	12,878,754.00	3,316,060.00	3,000,000.00
<b>TOTAL DE INGRESOS</b>	<b>128,197,971.00</b>	<b>103,290,658.00</b>	<b>37,201,552.00</b>

Como puede apreciarse se lograron incrementos en la recaudación de los derechos por la prestación del servicio de agua y accesorios, esto derivado a una política de recaudación adecuada.

Al mismo tiempo se incrementaron los ingresos por Participaciones y Aportaciones, debido a que el organismo operador recibió recursos del Fondo para entidades federativas y municipios productores de hidrocarburos (FOPEC) con el cual se financiaron proyectos de ahorro energético y energía renovable.

Se vio descuido el rubro de transferencias y subsidios, esto principalmente a que se redujeron los apoyos recibidos por parte del Ayuntamiento de Campeche a causa de recortes presupuestales que sufrieron.

El rubro de otros ingresos y beneficios varios se incrementó principalmente debido a la actualización anual que sufre el importe de la renta del espacio en la torre de radiocomunicación.

#### **11.- INFORMACION SOBRE LA DEUDA Y EL REPORTE ANALITICO DE DEUDA**

El Sistema Municipal de Agua Potable y Alcantarillado de Campeche no realizó la contratación de deuda pública de ningún tipo, únicamente pasivos registrados, los cuales al cierre del cuarto trimestre del ejercicio fiscal 2017 ascienden a la cantidad de \$21,704,554.28 (son: veintiún millones setecientos cuatro mil quinientos cincuenta y cuatro pesos 28/100 M.N.)

#### **12.- CALIFICACIONES OTORGADAS**

El Sistema Municipal de Agua Potable y Alcantarillado de Campeche no ha sido objeto de calificación crediticia por ninguna agencia especializada en la materia.

#### **13.- PROCESOS DE MEJORA**

- Se realizó la adquisición de relojes checadores de huella digital, para el mejor registro de la entrada y salida de los trabajadores, así como el pago de los tiempos extra generados
- Se instruyó al área de recursos humanos de que el personal de nuevo ingreso cumpla con los requisitos de formación de acuerdo al perfil de puesto que se solicita.
- El área de contraloría interna realizó auditorias de control para verificar que los procesos administrativos se cumplan.
- Se instruyó al departamento contable, plazos y fechas para la entrega de la información financiera, contable y presupuestal.
- Se hizo obligatorio el uso de pases de salida para el personal que desee abandonar momentáneamente sus funciones por alguna diligencia personal que requiera de su atención.
- Se hizo obligatorio el uso de gafetes de identificación para el personal que opera equipos de bombeo, notficadores y personal de atención al público.
- Se efectuaron cursos de capacitación para el personal de alta dirección, mandos medios y personal administrativo, con la finalidad de mejorar sus hábitos de trabajo y volverlos más eficientes.
- Mediante la aplicación de medidas de austeridad, se ha logrado disminuir el gasto en comparación con el ejercicio anterior.
- Se ha logrado incrementar la recaudación por el servicio de agua, mediante la difusión de campañas de incentivos en el pago así como con la suspensión del servicio.

- Se trabaja en la actualización de los manuales de organización de este sistema.

En lo que respecta a las medidas de desempeño financiero, metas y alcance se informa lo siguiente:

- El Sistema Municipal de Agua Potable y Alcantarillado de Campeche realiza sus análisis financieros mediante la aplicación de razones financieras de manera trimestral. Se miden condiciones como la liquidez, solvencia, endeudamiento, entre otros.
- El Sistema Municipal de Agua Potable y Alcantarillado de Campeche además realiza el cálculo de indicadores plasmados en el presupuesto basado en resultados, con la finalidad de dar seguimiento puntual a los objetivos y metas planteados.
- El Sistema Municipal de Agua Potable y Alcantarillado de Campeche programa sus metas y alcance de las mismas de conformidad al Plan Municipal de Desarrollo 2015-2018, teniendo como línea estratégica la de mejorar la distribución y calidad del agua en el municipio de Campeche.

#### 14.- INFORMACION POR SEGMENTOS

El Sistema Municipal de Agua Potable y Alcantarillado de Campeche no cuenta con información por segmentos que informar, debido a que únicamente es el encargado de administrar, operar, mantener, conservar y mejorar el servicio de agua potable y alcantarillado, y los servicios relativos al saneamiento, a los centros de población y asentamientos urbanos y rurales del municipio, por lo que la limitación geográfica solo aplica al municipio de Campeche.

#### 15.- EVENTOS POSTERIORES AL CIERRE

No existen eventos posteriores al cierre que requieran ser informados.

#### 16.- PARTES RELACIONADAS

No existen partes relacionadas que pudieran tener influencia significativa en la toma de decisiones financieras y operativas.

#### 17.- RESPONSABILIDAD SOBRE LA PRESENTACION RAZONABLE DE LOS ESTADO FINANCIEROS

Las notas descritas anteriormente son parte integral de los Estados Financieros correspondientes a la Cuenta Pública del Ejercicio Fiscal 2017 del Sistema Municipal de Agua Potable y Alcantarillado de Campeche.

Los funcionarios que rubrican los presentes Estados financieros declaran "Bajo protesta de decir verdad declaramos que los Estados Financieros y sus Notas, son razonablemente correctos y son responsabilidad del emisor"

**Cuenta Pública 2017**  
**Estado Analítico del Activo**  
**Del 1 de Enero al 31 de Diciembre de 2017**  
**(Pesos)**

Ente Público: **Sistema Municipal de Agua Potable y Alcantarillado de Campeche**

Concepto	Saldo Inicial 1	Cargos del Periodo 2	Abonos del Periodo 3	Saldo Final 4 = (1+2-3)	Variación del Periodo (4-1)
<b>ACTIVO</b>					
Activo Circulante	62,489,430	378,755,639	431,998,213	9,246,855	-53,242,574



Bajo protesta de decir verdad declaramos que los Estados Financieros y sus Notas son razonablemente correctos y responsabilidad del emisor

**Cuenta Pública 2017**  
**Sistema Municipal de Agua Potable y Alcantarillado de Campeche**  
**Estado Analítico de Ingresos**  
**Del 1 de Enero al 31 de Diciembre de 2017**

Rubro de Ingresos	Ingreso					Diferencia
	Estimado	Ampliaciones y Reducciones	Modificado	Devengado	Recaudado	
	(1)	(2)	(3= 1 + 2)	(4)	(5)	
Impuestos			0			0
Cuotas y Aportaciones de Seguridad Social	0	0	0	0	0	0
Contribuciones de Mejoras	0	0	0	0	0	0
Derechos	55,201,524	0	55,201,524	82,439,531	82,439,531	27,238,007
Productos	479,397	1,773	481,170	1,534,612	1,534,612	1,055,215
Corriente	479,397	1,773	481,170	1,534,612	1,534,612	1,055,215
Capital	0	0	0	0	0	0
Aprovechamientos	0	0	0	0	0	0
Corriente	0	0	0	0	0	0
Capital	0	0	0	0	0	0
Ingresos por Ventas de Bienes y Servicios	0	0	0	0	0	0
Participaciones y Aportaciones	0	12,878,754	12,878,754	12,878,754	12,878,754	12,878,754
Transferencias, Asignaciones, Subsidios y Otras Ayudas	97,465,712	0	97,465,712	30,988,522	30,988,522	-66,477,190
Ingresos Derivados de Financiamientos	0	0	0	0	0	0
<b>Total</b>	<b>153,146,633</b>	<b>12,880,528</b>	<b>166,027,161</b>	<b>127,841,420</b>	<b>127,841,420</b>	<b>-25,305,213</b>
				<b>Ingresos excedentes<sup>1</sup></b>		

Estado Analítico de Ingresos Por Fuente de Financiamiento	Ingreso					Diferencia
	Estimado	Ampliaciones y Reducciones	Modificado	Devengado	Recaudado	
	(1)	(2)	(3= 1 + 2)	(4)	(5)	
<b>Ingresos del Gobierno</b>	<b>55,680,921</b>	<b>12,880,528</b>	<b>68,561,449</b>	<b>96,852,897</b>	<b>96,852,897</b>	<b>41,171,976</b>
Impuestos			0			0
Contribuciones de Mejoras			0			0
Derechos	55,201,524	0	55,201,524	82,439,531	82,439,531	27,238,007
Productos	479,397	1,773	481,170	1,534,612	1,534,612	1,055,215
Corriente	479,397	1,773	481,170	1,534,612	1,534,612	1,055,215
Capital	0	0	0	0	0	0
Aprovechamientos	0	0	0	0	0	0
Corriente	0	0	0	0	0	0
Capital	0	0	0	0	0	0
Participaciones y Aportaciones	0	12,878,754	12,878,754	12,878,754	12,878,754	12,878,754
Transferencias, Asignaciones, Subsidios y Otras Ayudas			0			0
<b>Ingresos de Organismos y Empresas</b>	<b>97,465,712</b>	<b>0</b>	<b>97,465,712</b>	<b>30,988,522</b>	<b>30,988,522</b>	<b>-66,477,190</b>
Cuotas y Aportaciones de Seguridad Social			0			0
Ingresos por Ventas de Bienes y Servicios			0			0
Transferencias, Asignaciones, Subsidios y Otras Ayudas	97,465,712	0	97,465,712	30,988,522	30,988,522	-66,477,190
<b>Ingresos derivados de financiamiento</b>	<b>0</b>	<b>0</b>	<b>0</b>	<b>0</b>	<b>0</b>	<b>0</b>

Ingresos Derivados de Financiamientos	0	0	0	0	0	0
<b>Total</b>	<b>153,146,633</b>	<b>12,880,528</b>	<b>166,027,161</b>	<b>127,841,420</b>	<b>127,841,420</b>	
				<b>Ingresos excedentes<sup>1</sup></b>		<b>-25,305,213</b>

<sup>1</sup> Los ingresos excedentes se presentan para efectos de cumplimiento de la Ley General de Contabilidad Gubernamental y el importe reflejado debe ser siempre mayor a cero

enta Pública 2017

Sistema Municipal de Agua Potable y Alcantarillado de Campeche  
Estado Analítico del Ejercicio del Presupuesto de Egresos  
Clasificación por Objeto del Gasto (Capítulo y Concepto)  
Del 1 de Enero al 31 de Diciembre de 2017

Concepto	Egresos					Subejercicio
	Aprobado	Ampliacione s/ (Reduccione s)	Modificado	Devengado	Pagado	
	1	2	3 = (1 + 2)	4	5	
<b>Servicios Personales</b>	<b>64,194,672</b>	<b>0</b>	<b>64,194,672</b>	<b>52,658,191</b>	<b>51,970,540</b>	<b>11,536,481</b>
Remuneraciones al Personal de Carácter Permanente	22,800,000	-544,045	22,255,955	19,396,882	19,396,882	2,859,073
Remuneraciones al Personal de Carácter Transitorio	2,400,000	434,986	2,834,986	2,533,317	2,533,317	301,669
Remuneraciones Adicionales y Especiales	23,508,469	-1,296,015	22,212,454	16,984,063	16,984,063	5,228,391
Seguridad Social	8,243,179	556,217	8,799,396	7,190,783	6,503,133	1,608,613
Otras Prestaciones Sociales y Económicas	2,203,024	1,849,678	4,052,702	3,606,456	3,606,456	446,246
Previsiones	1,440,000	-706,671	733,329	0	0	733,329
Pago de Estímulos a Servidores Públicos	3,600,000	-294,150	3,305,850	2,946,690	2,946,690	359,161
<b>Materiales y Suministros</b>	<b>13,019,452</b>	<b>2,672,465</b>	<b>15,691,917</b>	<b>9,493,983</b>	<b>9,493,983</b>	<b>6,197,934</b>
Materiales de Administración, Emisión de Documentos y Artículos Oficiales	2,042,313	-199,428	1,842,885	639,039	639,039	1,203,846
Alimentos y Utensilios	320,000	191,149	511,149	453,112	453,112	58,037
Materias Primas y Materiales de Producción y Comercialización	0	0	0	0	0	0
Materiales y Artículos de Construcción y de Reparación	2,144,926	606,591	2,751,517	1,574,174	1,574,174	1,177,343
Productos Químicos, Farmacéuticos y de Laboratorio	6,119,224	1,620,727	7,739,951	4,793,560	4,793,560	2,946,392
Combustibles, Lubricantes y Aditivos	522,000	94,330	616,330	538,843	538,843	77,487
Vestuario, Blancos, Prendas de Protección y Artículos Deportivos	490,000	-61,854	428,146	173,121	173,121	255,024
Materiales y Suministros Para Seguridad	0	0	0	0	0	0
Herramientas, Refacciones y Accesorios Menores	1,380,989	420,951	1,801,940	1,322,134	1,322,134	479,806
<b>Servicios Generales</b>	<b>66,863,652</b>	<b>-480,869</b>	<b>66,382,783</b>	<b>50,264,725</b>	<b>44,573,742</b>	<b>16,118,058</b>
Servicios Básicos	48,389,250	-2,093,918	46,295,332	34,973,855	32,624,042	11,321,476
Servicios de Arrendamiento	4,084,213	-358,039	3,726,174	2,806,153	2,806,153	920,021
Servicios Profesionales, Científicos, Técnicos y Otros Servicios	421,364	687,996	1,109,360	941,176	941,176	168,185
Servicios Financieros, Bancarios y Comerciales	234,336	17,464	251,800	234,964	234,964	16,836
Servicios de Instalación, Reparación, Mantenimiento y Conservación	1,030,699	342,480	1,373,179	1,267,381	1,267,381	105,799
Servicios de Comunicación Social y Publicidad	3,176,000	570,296	3,746,296	3,520,202	1,976,512	226,094
Servicios de Traslado y Viáticos	357,790	-7,391	350,399	145,539	145,539	204,860
Servicios Oficiales	240,000	-8,719	231,281	113,500	113,500	117,781
Otros Servicios Generales	8,930,000	368,962	9,298,962	6,261,957	4,464,476	3,037,005
<b>Transferencias, Asignaciones, Subsidios y Otras Ayudas</b>	<b>2,691,440</b>	<b>435,873</b>	<b>3,127,313</b>	<b>2,601,984</b>	<b>2,601,984</b>	<b>525,329</b>
Transferencias Internas y Asignaciones al Sector Público	0	0	0	0	0	0
Transferencias al Resto del Sector Público	150,000	0	150,000	105,000	105,000	45,000
Subsidios y Subvenciones	0	0	0	0	0	0
Ayudas Sociales	481,440	452,239	933,679	453,350	453,350	480,329
Pensiones y Jubilaciones	2,060,000	-16,366	2,043,634	2,043,634	2,043,634	0
Transferencias a Fideicomisos, Mandatos y Otros Análogos	0	0	0	0	0	0
Transferencias a la Seguridad Social	0	0	0	0	0	0
Donativos	0	0	0	0	0	0
Transferencias al Exterior	0	0	0	0	0	0

<b>Bienes Muebles, Inmuebles e Intangibles</b>	<b>3,857,417</b>	<b>474,191</b>	<b>4,331,608</b>	<b>1,655,405</b>	<b>1,655,405</b>	<b>2,676,204</b>
Mobiliario y Equipo de Administración	356,617	6,707	363,324	133,037	133,037	230,287
Mobiliario y Equipo Educativo y Recreativo	105,000	-1,707	103,293	69,024	69,024	34,270
Equipo e Instrumental Médico y de Laboratorio	0	0	0	0	0	0
Vehículos y Equipo de Transporte	1,000,000	-185,960	814,040	73,276	73,276	740,764
Equipo de Defensa y Seguridad	0	0	0	0	0	0
Maquinaria, Otros Equipos y Herramientas	2,285,800	264,967	2,550,767	953,344	953,344	1,597,423
Activos Biológicos	0	0	0	0	0	0
Bienes Inmuebles	0	0	0	0	0	0
Activos Intangibles	110,000	390,184	500,184	426,724	426,724	73,460
<b>Inversión Pública</b>	<b>0</b>	<b>7,385,969</b>	<b>7,385,969</b>	<b>7,385,969</b>	<b>7,385,969</b>	<b>0</b>
Obra Pública en Bienes de Dominio Público	0	7,385,969	7,385,969	7,385,969	7,385,969	0
Obra Pública en Bienes Propios	0	0	0	0	0	0
Proyectos Productivos y Acciones de Fomento	0	0	0	0	0	0
<b>Inversiones Financieras y Otras Provisiones</b>	<b>0</b>	<b>0</b>	<b>0</b>	<b>0</b>	<b>0</b>	<b>0</b>
Inversiones Para el Fomento de Actividades Productivas	0	0	0	0	0	0
Acciones y Participaciones de Capital	0	0	0	0	0	0
Compra de Títulos y Valores	0	0	0	0	0	0
Concesión de Préstamos	0	0	0	0	0	0
Inversiones en Fideicomisos, Mandatos y Otros Análogos	0	0	0	0	0	0
Otras Inversiones Financieras	0	0	0	0	0	0
Provisiones para Contingencias y Otras Erogaciones Especiales	0	0	0	0	0	0
<b>Participaciones y Aportaciones</b>	<b>0</b>	<b>0</b>	<b>0</b>	<b>0</b>	<b>0</b>	<b>0</b>
Participaciones	0	0	0	0	0	0
Aportaciones	0	0	0	0	0	0
Convenios	0	0	0	0	0	0
<b>Deuda Pública</b>	<b>2,520,000</b>	<b>633,194</b>	<b>3,153,194</b>	<b>3,153,194</b>	<b>3,153,194</b>	<b>0</b>
Amortización de la Deuda Pública	0	0	0	0	0	0
Intereses de la Deuda Pública	0	0	0	0	0	0
Comisiones de la Deuda Pública	0	0	0	0	0	0
Gastos de la Deuda Pública	0	0	0	0	0	0
Costo por Coberturas	0	0	0	0	0	0
Apoyos Financieros	0	0	0	0	0	0
Adeudos de Ejercicios Fiscales Anteriores (Adefas)	2,520,000	633,194	3,153,194	3,153,194	3,153,194	0
<b>Total del Gasto</b>	<b>153,146,633</b>	<b>11,120,824</b>	<b>164,267,457</b>	<b>127,213,451</b>	<b>120,834,816</b>	<b>37,054,006</b>

**Cuenta Pública 2017**  
**Sistema Municipal de Agua Potable y Alcantarillado de Campeche**  
**Estado Analítico del Ejercicio del Presupuesto de Egresos**  
**Clasificación Administrativa**  
**Del 1 de Enero al 31 de Diciembre de 2017**

Concepto	Egresos					Subejercicio
	Aprobado	Ampliaciones/ (Reducciones)	Modificado	Devengado	Pagado	
	1	2	3 = (1 + 2)	4	5	
<b>Sin Ramo/Dependencia</b>	<b>\$153,146,633</b>	<b>\$11,120,824</b>	<b>\$164,267,457</b>	<b>\$127,213,451</b>	<b>\$120,834,816</b>	<b>\$37,054,006</b>
1 DIRECCIÓN GENERAL	\$7,781,009	\$595,580	\$8,376,589	\$7,160,056	\$7,068,721	\$1,216,533
2 SUBDIRECCIÓN ADMINISTRATIVA, COMERCIAL Y DE PLANEACIÓN	\$37,178,421	\$2,263,796	\$39,442,217	\$31,125,797	\$26,813,342	\$8,316,420
3 SUBDIRECCIÓN DE INFRAESTRUCTURA	\$104,572,619	\$7,671,867	\$112,244,486	\$85,837,510	\$83,889,773	\$26,406,976
4 SUBDIRECCIÓN DE INFRAESTRUCTURA RURAL	\$3,614,584	\$589,580	\$4,204,164	\$3,090,087	\$3,062,980	\$1,114,077
<b>Total del Gasto</b>	<b>\$153,146,633</b>	<b>\$11,120,824</b>	<b>\$164,267,457</b>	<b>\$127,213,451</b>	<b>\$120,834,816</b>	<b>\$37,054,006</b>

**Cuenta Pública 2017**  
**Sistema Municipal de Agua Potable y Alcantarillado de Campeche**  
**Estado Analítico del Ejercicio del Presupuesto de Egresos**  
**Clasificación Económica (por Tipo de Gasto)**  
**Del 1 de Enero al 31 de Diciembre de 2017**

Concepto	Egresos					Subejercicio
	Aprobado	Ampliaciones/ (Reducciones)	Modificado	Devengado	Pagado	
	1	2	3 = (1 + 2)	4	5	
<b>Gasto Corriente</b>	144,709,216	2,643,835	147,353,051	112,975,249	106,596,614	34,377,802
<b>Gasto de Capital</b>	3,857,417	7,860,160	11,717,577	9,041,373	9,041,373	2,676,204
<b>Amortización de la Deuda y Disminución de Pasivos</b>	2,520,000	633,194	3,153,194	3,153,194	3,153,194	0
<b>Pensiones y Jubilaciones</b>	2,060,000	-16,366	2,043,634	2,043,634	2,043,634	0
<b>Participaciones</b>	0	0	0	0	0	0
<b>Total del Gasto</b>	<b>153,146,633</b>	<b>11,120,824</b>	<b>164,267,457</b>	<b>127,213,451</b>	<b>120,834,816</b>	<b>37,054,006</b>

**Cuenta Pública 2017**  
**Sistema Municipal de Agua Potable y Alcantarillado de Campeche**  
**Estado Analítico del Ejercicio del Presupuesto de Egresos**  
**Clasificación Funcional (Finalidad y Función)**  
**Del 1 de Enero al 31 de Diciembre de 2017**

Concepto	Egresos					Subejercicio
	Aprobado	Ampliaciones/ (Reducciones)	Modificado	Devengado	Pagado	



	s)					
	1	2	3 = (1 + 2)	4	5	6 = (3 - 4)
<b>Gobierno</b>	<b>0</b>	<b>0</b>	<b>0</b>	<b>0</b>	<b>0</b>	<b>0</b>
Legislación	0	0	0	0	0	0
Justicia	0	0	0	0	0	0
Coordinación de la Política de Gobierno	0	0	0	0	0	0
Relaciones Exteriores	0	0	0	0	0	0
Asuntos Financieros y Hacendarios	0	0	0	0	0	0
Seguridad Nacional	0	0	0	0	0	0
Asuntos de Orden Público y de Seguridad Interior	0	0	0	0	0	0
Otros Servicios Generales	0	0	0	0	0	0
<b>Desarrollo Social</b>	<b>153,146,633</b>	<b>11,120,824</b>	<b>164,267,457</b>	<b>127,213,451</b>	<b>120,834,816</b>	<b>37,054,006</b>
Protección Ambiental	0	0	0	0	0	0
Vivienda y Servicios a la Comunidad	153,146,633	11,120,824	164,267,457	127,213,451	120,834,816	37,054,006
Salud	0	0	0	0	0	0
Recreación, Cultura y Otras Manifestaciones	0	0	0	0	0	0
Sociales						
Educación	0	0	0	0	0	0
Protección Social	0	0	0	0	0	0
Otros Asuntos Sociales	0	0	0	0	0	0
<b>Desarrollo Económico</b>	<b>0</b>	<b>0</b>	<b>0</b>	<b>0</b>	<b>0</b>	<b>0</b>
Asuntos Económicos, Comerciales y Laborales en General	0	0	0	0	0	0
Agropecuaria, Silvicultura, Pesca y Caza	0	0	0	0	0	0
Combustibles y Energía	0	0	0	0	0	0
Minería, Manufacturas y Construcción	0	0	0	0	0	0
Transporte	0	0	0	0	0	0
Comunicaciones	0	0	0	0	0	0
Turismo	0	0	0	0	0	0
Ciencia, Tecnología e Innovación	0	0	0	0	0	0
Otras Industrias y Otros Asuntos Económicos	0	0	0	0	0	0
<b>Otras no Clasificadas en Funciones Anteriores</b>	<b>0</b>	<b>0</b>	<b>0</b>	<b>0</b>	<b>0</b>	<b>0</b>
Transacciones de la Deuda Pública / Costo Financiero de la Deuda	0	0	0	0	0	0
Transferencias, Participaciones y Aportaciones entre Diferentes Niveles y Ordenes de Gobierno	0	0	0	0	0	0
Saneamiento del Sistema Financiero	0	0	0	0	0	0
Adeudos de Ejercicios Fiscales Anteriores	0	0	0	0	0	0
<b>Total del Gasto</b>	<b>153,146,633</b>	<b>11,120,824</b>	<b>164,267,457</b>	<b>127,213,451</b>	<b>120,834,816</b>	<b>37,054,006</b>

**Cuenta Pública 2017**  
**Sistema Municipal de Agua Potable y Alcantarillado de Campeche**  
**Endeudamiento Neto**  
**Del 1 de Enero al 31 de Diciembre de 2017**

Identificación de Crédito o Instrumento	Contratación/Colocación	Amortización	Endeudamiento Neto
	A	B	C = A - B
<b>Creditos Bancarios</b>			
			0
			0
<b>Total Créditos Bancarios</b>	<b>0</b>	<b>0</b>	<b>0</b>
<b>Otros Instrumentos de Deuda</b>			
			0
			0
<b>Total Otros Instrumentos de Deuda</b>	<b>0</b>	<b>0</b>	<b>0</b>
<b>TOTAL</b>	<b>0</b>	<b>0</b>	<b>0</b>

Cuenta Pública 2017 Sistema Municipal de Agua Potable y Alcantarillado de Campeche Indicadores de Postura Fiscal Del 1 de Enero al 31 de Diciembre de 2017			
Concepto	Estimado	Devengado	Pagado <sup>3</sup>
<b>I. Ingresos Presupuestarios (I=1+2)</b>	153,146,633	127,841,420	127,841,420
1. Ingresos del Gobierno de la Entidad Federativa <sup>1</sup>	0	0	0
2. Ingresos del Sector Paraestatal <sup>1</sup>	153,146,633	127,841,420	127,841,420
<b>II. Egresos Presupuestarios (II=3+4)</b>	150,626,633	124,060,256	117,681,622
3. Egresos del Gobierno de la Entidad Federativa <sup>2</sup>	0	0	0
4. Egresos del Sector Paraestatal <sup>2</sup>	150,626,633	124,060,256	117,681,622
<b>III. Balance Presupuestario (Superávit o Déficit) (III = I - II)</b>	2,520,000	3,781,163	10,159,798
Concepto	Estimado	Devengado	Pagado <sup>3</sup>
<b>III. Balance presupuestario (Superávit o Déficit)</b>	2,520,000	3,781,163	10,159,798
<b>IV. Intereses, Comisiones y Gastos de la Deuda</b>	0	0	0
<b>V. Balance Primario (Superávit o Déficit) (V= III - IV)</b>	2,520,000	3,781,163	10,159,798
Concepto	Estimado	Devengado	Pagado <sup>3</sup>
<b>A. Financiamiento</b>	0	0	0
<b>B. Amortización de la deuda</b>	2,520,000	3,153,194	3,153,194
<b>C. Endeudamiento ó desendeudamiento (C = A - B)</b>	-2,520,000	-3,153,194	-3,153,194

Cuenta Pública 2017 Sistema Municipal de Agua Potable y Alcantarillado de Campeche Gasto por Categoría Programática Del 1 de Enero al 31 de Diciembre de 2017						
Concepto	Egresos					Subejercicio
	Aprobado	Ampliaciones/ (Reducciones)	Modificado	Devengado	Pagado	
	1	2	3 = (1 + 2)	4	5	
Programas	153,146,633	11,120,824	164,267,457	127,213,451	120,834,816	37,054,006
Subsidios: Sector Social y Privado o Entidades Federativas y Municipios	0	0	0	0	0	0
Sujetos a Reglas de Operación	0	0	0	0	0	0
Otros Subsidios	0	0	0	0	0	0
Desempeño de las Funciones	153,146,633	11,120,824	164,267,457	127,213,451	120,834,816	37,054,006
Prestación de Servicios Públicos	153,146,633	11,120,824	164,267,457	127,213,451	120,834,816	37,054,006
Provisión de Bienes Públicos	0	0	0	0	0	0
Planeación, seguimiento y evaluación de políticas públicas	0	0	0	0	0	0
Promoción y fomento	0	0	0	0	0	0
Regulación y supervisión	0	0	0	0	0	0
Funciones de las Fuerzas Armadas (Únicamente Gobierno Federal)	0	0	0	0	0	0
Específicos	0	0	0	0	0	0

Proyectos de Inversión	0	0	0	0	0	0
Administrativos y de Apoyo	0	0	0	0	0	0
Apoyo al proceso presupuestario y para mejorar la eficiencia institucional	0	0	0	0	0	0
Apoyo a la función pública y al mejoramiento de la gestión	0	0	0	0	0	0
Operaciones ajenas	0	0	0	0	0	0
Compromisos	0	0	0	0	0	0
Obligaciones de cumplimiento de resolución jurisdiccional	0	0	0	0	0	0
Desastres Naturales	0	0	0	0	0	0
Obligaciones	0	0	0	0	0	0
Pensiones y jubilaciones	0	0	0	0	0	0
Aportaciones a la seguridad social	0	0	0	0	0	0
Aportaciones a fondos de estabilización	0	0	0	0	0	0
Aportaciones a fondos de inversión y reestructura de pensiones	0	0	0	0	0	0
Programas de Gasto Federalizado (Gobierno Federal)	0	0	0	0	0	0
Gasto Federalizado	0	0	0	0	0	0
Participaciones a entidades federativas y municipios	0	0	0	0	0	0
Costo financiero, deuda o apoyos a deudores y ahorradores de la banca	0	0	0	0	0	0
Adeudos de ejercicios fiscales anteriores	0	0	0	0	0	0
<b>Total del Gasto</b>	<b>153,146,633</b>	<b>11,120,824</b>	<b>164,267,457</b>	<b>127,213,451</b>	<b>120,834,816</b>	<b>37,054,006</b>

**Sistema Municipal de Agua Potable y Alcantarillado de Campeche  
Programas y Proyectos de Inversión  
Del 01 de Enero al 31 de Diciembre del 2017**

A la Ciudadanía, el Sistema Municipal de Agua Potable y Alcantarillado de Campeche no cuenta Programas y Proyectos de Inversión

**Cuenta Pública 2017  
Sistema Municipal de Agua Potable y Alcantarillado de Campeche  
Indicadores de Resultados  
Del 01 de Enero al 31 de Diciembre del 2017**

Área	Indicador	Formula
Subdirección Administrativa, Comercial y Planeación	Porcentaje de recurso total ejercido	$(\text{Gasto total ejercido} / \text{Gasto total modificado}) \times 100$
	Ejercicio Presupuestal	$\text{Presupuesto de egresos autorizado} / \text{Presupuesto de egresos ejercido}$
	Saneamiento del organismo	$\text{Ingresos recaudados} / \text{Presupuesto de egresos}$

		ejercido
	Programa y Proyectos Presupuestales	Programas y Proyectos presupuestales elaborados / Programas y proyectos presupuestales ejercidos
	Ley de Ingresos y Presupuestos de egresos	Propuestas de Ley de Ingresos y Presupuestos de Egresos / Ley de Ingresos y Presupuestos de Egresos aprobados
Coordinación Comercial	Tasa de variación de la recaudación	((Recaudación del año vigente - Recaudación del año previo) / Recaudación del año previo) x 100
	Porcentaje de ingresos obtenidos en el ejercicio	(Ingresos recaudados en el ejercicio / Ingresos estimados en la Ley de Ingresos) x 100
	Porcentaje de ingresos anuales recaudados	(Ingresos recaudados/Total de ingresos estimados por recaudación en la Ley de Ingresos) x 100

**SISTEMA MUNICIPAL DE AGUA POTABLE Y ALCANTARILLADO DE CAMPECHE**  
**RELACION DE BIENES INMUEBLES**  
**AL 30 DE JUNIO DEL 2017**

CODIGO	DESCRIPCION DEL BIEN	VALOR EN LIBROS
01-01-001	TERRENO DE OFICINA DE COMERCIALIZACION UBICADO EN LA CALLE 16	\$ 693,750.00
01-01-002	TERRENO DEL CARCAMO DE SOLIDARIDAD URBANA	\$ 285,894.00
01-03-001	TERRENO DEL POZO DE EXTRACCION DE AGUA DE CONOS II	\$ 221,756.50
03-02-01-10-001	EDIFICIO DE OFICINA DE COMERCIALIZACION UBICADO EN LA CALLE 16	\$ 1,642,835.02
03-02-01-10-002	CASETA DEL POZO DE EXTRACCION DE AGUA CONOS II	\$ 11,519.57
03-02-01-10-003	CASETA DEL CARCAMO DE SOLIDARIDAD URBANA	\$ 7,545.03
04-11-01-06	POZO DE EXTRACCION DE AGUA CONOS II	\$ 137,073.60
04-11-02-02	CARCAMO DE SOLIDARIDAD URBANA	\$ 228,000.00
04-11-01-07	OBRA DE CANALES Y REDES DE CONDUCCION	\$ 1,185,888.99
<b>TOTAL CONCILIADO CON LA CONTABILIDAD</b>		<b>\$ 4,414,262.71</b>

**SISTEMA MUNICIPAL DE AGUA POTABLE Y ALCANTARILLADO DE CAMPECHE**  
**Relación de cuentas bancarias productivas específicas**  
**Del 01 de Enero al 31 de Diciembre del 2017**

Fondo, Programa o Convenio	Datos de la Cuenta Bancaria	
	Institución Bancaria	Número de Cuenta

FONDO PARA ENTIDADES FEDERATIVAS Y MUNICIPIOS PRODUCTORES DE HIDROCARBUROS	BANORTE	0310655831
PROGRAMA PARA EL DESARROLLO INTEGRAL DE LOS ORGANISMOS OPERADORES DE AGUA Y SANEAMIENTO	BANORTE	0322148868

NOTA: Solo la información de cuentas bancarias del ejercicio fiscal correspondiente

**SISTEMA MUNICIPAL DE AGUA POTABLE Y ALCANTARILLADO DE CAMPECHE**

**Formato del ejercicio y destino de gasto Federalizado y Reintegros  
Del 01 de Enero al 31 Diciembre del 2017**

Programa o Fondo	Destino de los Recursos	Ejercido		Reintegro
		Devengo	Pagado	
PROGRAMA DE DEVOLUCION DE DERECHOS	POBLACION DEL MUNICIPIO DE CAMPECHE	\$5,194,507.76	\$5,194,507.76	\$1,341,749.41
PROGRAMA PARA EL DESARROLLO INTEGRAL DE LOS ORGANISMOS OPERADORES DE AGUA Y SANEAMIENTO	ELABORACION DEL PLAN DE DESARROLLO INTEGRAL DEL SISTEMA MUNICIPAL DE AGUA POTABLE Y ALCANTARILLADO DE CAMPECHE	\$258,601.43	\$258,601.43	\$0.00

**Cuenta Pública 2017  
Sistema Municipal de Agua Potable y Alcantarillado de Campeche  
Relación de esquemas bursátiles y de coberturas financieras  
Del 01 de Enero al 31 de Diciembre del 2017**

A la ciudadanía:

Con fundamento en el artículo 48 y 46 de la Ley General de Contabilidad Gubernamental último párrafo el Sistema Municipal de Agua Potable y Alcantarillado no cuenta con esquemas bursátiles y de cobertura financiera.

**SISTEMA MUNICIPAL DE AGUA POTABLE Y ALCANTARILLADO DE CAMPECHE  
Formato para la difusión de los resultados de las evaluaciones  
Del 01 de Enero al 31 Diciembre del 2017**

<b>1. DESCRIPCIÓN DE LA EVALUACIÓN</b>
1.1 Nombre de la Evaluación:
1.2 Fecha de inicio de la evaluación (dd/mm/aaaa):
1.3 Fecha de término de la evaluación (dd/mm/aaaa):
1.4 Nombre de la persona responsable de darle seguimiento a la evaluación y nombre de la unidad administrativa a la que pertenece

Nombre:	Unidad administrativa:
1.5 Objetivo general de la evaluación:	
1.6 Objetivo específicos de la evaluación:	
1.7 Metodología utilizada en la evaluación:	
Instrumento de recolección de información:	
Cuestionarios___ Entrevistas___ Formatos___ Otros___ Especifique:	
Descripción de las técnicas y modelos utilizados:	

<b>2. PRINCIPALES HALLAZGOS DE LA EVALUACIÓN</b>
2.1 Describir los hallazgos más relevantes de la evaluación:
2.2 Señalar cuáles son las principales Fortalezas, Oportunidades, Debilidades y Amenazas (FODA), de acuerdo con los temas del programa, estrategia o instituciones
2.2.1 Fortalezas:
2.2.2 Oportunidades:
2.2.3 Debilidades:
2.2.4 Amenazas:

<b>3. CONCLUSIONES Y RECOMENDACIONES DE LA EVALUACIÓN</b>
3.1 Describir brevemente las conclusiones de la evaluación
3.2 Describir las recomendaciones de acuerdo a su relevancia
1:
2:
3:
4:
5:
6:
7:

<b>4. DATOS DE LA INSTANCIA EVALUADORA</b>
4.1 Nombre del coordinador de la evaluación:

4.2 Cargo:
4.3 Institución a la que pertenece:
4.4 Principales colaboradores:
4.5 Correo electrónico del coordinador de la evaluación:
4.6 Teléfono (con clave lada):

**"NO SE APLICA EVALUACIONES EN EL 4<sup>to</sup> TRIMESTRE 2017"**

5. IDENTIFICACIÓN DEL (LOS) PROGRAMA (S)	
5.1 Nombre del (los) programa(s) evaluado(s):	
5.2 Siglas:	
5.3 Ente público coordinador de (los) programa(s):	
5.4 Poder público al que pertenece(n) el (los) programa(s): Poder Ejecutivo___ Poder Legislativo___ Poder Judicial___ Ente Autónomo___	
5.5 Ámbito gubernamental al que pertenece(n) el (los) programa(s): Federal___ Estatal___ Local___	
5.6 Nombre de la(s) unidad(es) administrativa(s) y de (los) titular(es) a cargo del (los) programa(s):	
5.6.1 Nombre(s) de la(s) unidad(es) administrativa(s) a cargo de (los) programa(s):	
5.6.2 Nombre(s) de (los) titular(es) de la(s) unidad(es) administrativa(s) a cargo de (los) programa(s) (nombre completo, correo electrónico y teléfono con clave lada):	
Nombre:	Unidad administrativa:

**"NO SE APLICA EVALUACIONES EN EL 4<sup>to</sup> TRIMESTRE 2017"**

6. DATOS DE CONTRATACIÓN DE LA EVALUACIÓN	
6.1 Tipo de contratación:	
6.1.1 Adjudicación Directa___ 6.1.2 Invitación a tres___ 6.1.3 Licitación Pública Nacional___	
6.1.4 Licitación Pública Internacional___ 6.1.5 Otros: (Señalas)___	
6.2 Unidad administrativa responsable de contratar la evaluación:	
6.3 Costo total de la evaluación: \$	

6.4 Fuente de Financiamiento:

**7. DIFUSIÓN DE LA EVALUACIÓN**

7.4.1 Difusión en internet de la evaluación:

7.4.2 Difusión en internet del formato:

**“NO SE APLICÓ EVALUACIONES EN EL 4º TRIMESTRE 2017”**



**Sistema Municipal de Agua Potable y Alcantarillado de Campeche (a)**  
**Estado de Situación Financiera Detallado - LDF**  
**Al 31 de diciembre de 2016 y al 31 de Diciembre de 2017 (b)**  
**(PESOS)**

Concepto (c)	2017 (d)	31 de diciembre de 2016 (e)	Concepto (c)	2017 (d)	31 de diciembre de 2016 (e)
<b>ACTIVO</b>			<b>PASIVO</b>		
<b>Activo Circulante</b>			<b>Pasivo Circulante</b>		
a. Efectivo y Equivalentes (a=a1+a2+a3+a4+a5+a6+a7)	5,445,513	6,835,045	a. Cuentas por Pagar a Corto Plazo (a=a1+a2+a3+a4+a5+a6+a7+a8+a9)	8,638,989	14,318,462
a1) Efectivo	138,354	62,814	a1) Servicios Personales por Pagar a Corto Plazo	687,651	0
a2) Bancos/Tesorería	4,693,199	6,172,227	a2) Proveedores por Pagar a Corto Plazo	6,313,945	0
a3) Bancos/Dependencias y Otros	0	0	a3) Contratistas por Obras Públicas por Pagar a Corto Plazo	0	0
a4) Inversiones Temporales (Hasta 3 meses)	0	0	a4) Participaciones y Aportaciones por Pagar a Corto Plazo	0	0
a5) Fondos con Afectación Específica	0	0	a5) Transferencias Otorgadas por Pagar a Corto Plazo	0	0
a6) Depósitos de Fondos de Terceros en Garantía y/o Administración	613,961	600,004	a6) Intereses, Comisiones y Otros Gastos de la Deuda Pública por Pagar a Corto Plazo	0	0
a7) Otros Efectivos y Equivalentes	0	0	a7) Retenciones y Contribuciones por Pagar a Corto Plazo	1,637,393	14,318,462
b. Derechos a Recibir Efectivo o Equivalentes (b=b1+b2+b3+b4+b5+b6+b7)	3,792,630	55,636,738	a8) Devoluciones de la Ley de Ingresos por Pagar a Corto Plazo	0	0
b1) Inversiones Financieras de Corto Plazo	0	0	a9) Otras Cuentas por Pagar a Corto Plazo	0	0
b2) Cuentas por Cobrar a Corto Plazo	0	0	b. Documentos por Pagar a Corto Plazo (b=b1+b2+b3)	0	0
b3) Deudores Diversos por Cobrar a Corto Plazo	80,311	74,277	b1) Documentos Comerciales por Pagar a Corto Plazo	0	0
b4) Ingresos por Recuperar a Corto Plazo	0	54,510,475	b2) Documentos con Contratistas por Obras Públicas por Pagar a Corto Plazo	0	0
b5) Deudores por Anticipos de la Tesorería a Corto Plazo	0	0	b3) Otros Documentos por Pagar a Corto Plazo	0	0
b6) Préstamos Otorgados a Corto Plazo	0	0	c. Porción a Corto Plazo de la Deuda Pública a Largo Plazo (c=c1+c2)	0	0
b7) Otros Derechos a Recibir Efectivo o Equivalentes a Corto Plazo	3,712,319	1,051,986	c1) Porción a Corto Plazo de la Deuda Pública	0	0
c. Derechos a Recibir Bienes o Servicios (c=c1+c2+c3+c4+c5)	8,712	17,646	c2) Porción a Corto Plazo de Arrendamiento Financiero	0	0
c1) Anticipo a Proveedores por Adquisición de Bienes y Prestación de Servicios a Corto Plazo	8,712	17,646	d. Títulos y Valores a Corto Plazo	0	0
c2) Anticipo a Proveedores por Adquisición de Bienes Inmuebles y Muebles a Corto Plazo	0	0	e. Pasivos Diferidos a Corto Plazo (e=e1+e2+e3)	0	0
c3) Anticipo a Proveedores por Adquisición de Bienes Intangibles a Corto Plazo	0	0	e1) Ingresos Cobrados por Adelantado a Corto Plazo	0	0
c4) Anticipo a Contratistas por Obras Públicas a Corto Plazo	0	0	e2) Intereses Cobrados por Adelantado a Corto Plazo	0	0
c5) Otros Derechos a Recibir Bienes o Servicios a Corto Plazo	0	0	e3) Otros Pasivos Diferidos a Corto Plazo	0	0
d. Inventarios (d=d1+d2+d3+d4+d5)	0	0	f. Fondos y Bienes de Terceros en Garantía y/o Administración a Corto Plazo (f=f1+f2+f3+f4+f5+f6)	0	0
d1) Inventario de Mercancías para Venta	0	0	f1) Fondos en Garantía a Corto Plazo	0	0
d2) Inventario de Mercancías Terminadas	0	0	f2) Fondos en Administración a Corto Plazo	0	0
d3) Inventario de Mercancías en Proceso de Elaboración	0	0	f3) Fondos Contingentes a Corto Plazo	0	0
d4) Inventario de Materias	0	0	f4) Fondos de Fideicomisos, Mandatos y	0	0

Primas, Materiales y Suministros para Producción			Contratos Análogos a Corto Plazo		
d5) Bienes en Tránsito	0	0	f5) Otros Fondos de Terceros en Garantía y/o Administración a Corto Plazo	0	0
e. Almacenes	0	0	f6) Valores y Bienes en Garantía a Corto Plazo	0	0
f. Estimación por Pérdida o Deterioro de Activos Circulantes (f=f1+f2)	0	0	g. Provisiones a Corto Plazo (g=g1+g2+g3)	0	0
f1) Estimaciones para Cuentas Incobrables por Derechos a Recibir Efectivo o Equivalentes	0	0	Plazo		
f2) Estimación por Deterioro de Inventarios	0	0	g1) Provisión para Demandas y Juicios a Corto Plazo	0	0
g. Otros Activos Circulantes (g=g1+g2+g3+g4)	0	0	g2) Provisión para Contingencias a Corto Plazo	0	0
g1) Valores en Garantía	0	0	g3) Otras Provisiones a Corto Plazo	0	0
g2) Bienes en Garantía (excluye depósitos de fondos)	0	0	h. Otros Pasivos a Corto Plazo (h=h1+h2+h3)	762	47,127
g3) Bienes Derivados de Embargos, Decomisos, Aseguramientos y Dación en Pago	0	0	h1) Ingresos por Clasificar	0	0
g4) Adquisición con Fondos de Terceros	0	0	h2) Recaudación por Participar	0	0
			h3) Otros Pasivos Circulantes	762	47,127
<b>IA. Total de Activos Circulantes (IA = a + b + c + d + e + f + g)</b>	9,246,855	62,489,430	<b>IIA. Total de Pasivos Circulantes (IIA = a + b + c + d + e + f + g + h)</b>	8,639,751	14,365,589
<b>Activo No Circulante</b>			<b>Pasivo No Circulante</b>		
a. Inversiones Financieras a Largo Plazo	0	0	a. Cuentas por Pagar a Largo Plazo	13,064,803	9,894,418
b. Derechos a Recibir Efectivo o Equivalentes a Largo Plazo	0	0	b. Documentos por Pagar a Largo Plazo	0	452,729
c. Bienes Inmuebles, Infraestructura y Construcciones en Proceso	4,536,193	4,536,193	c. Deuda Pública a Largo Plazo	0	0
d. Bienes Muebles	5,471,026	4,694,177	d. Pasivos Diferidos a Largo Plazo	0	0
e. Activos Intangibles	457,690	30,966	e. Fondos y Bienes de Terceros en Garantía y/o en Administración a Largo Plazo	0	0
f. Depreciación, Deterioro y Amortización Acumulada de Bienes	1,681,655	764,523	f. Provisiones a Largo Plazo	0	0
g. Activos Diferidos	0	0			
h. Estimación por Pérdida o Deterioro de Activos no Circulantes	0	0	<b>IIIB. Total de Pasivos No Circulantes (IIIB = a + b + c + d + e + f)</b>	13,064,803	10,347,147
i. Otros Activos no Circulantes	0	0			
<b>IB. Total de Activos No Circulantes (IB = a + b + c + d + e + f + g + h + i)</b>	8,783,254	8,496,813	<b>II. Total del Pasivo (II = IIA + IIIB)</b>	21,704,554	24,712,737
<b>I. Total del Activo (I = IA + IB)</b>	18,030,109	70,986,242	<b>HACIENDA PÚBLICA/PATRIMONIO</b>		
			<b>IIIA. Hacienda Pública/Patrimonio Contribuido (IIIA = a + b + c)</b>	3,524,676	3,524,676
			a. Aportaciones	2,373,836	2,373,836
			b. Donaciones de Capital	1,150,840	1,150,840
			c. Actualización de la Hacienda Pública/Patrimonio	0	0
			<b>IIIB. Hacienda Pública/Patrimonio Generado (IIIB = a + b + c + d + e)</b>	-	-
			a. Resultados del Ejercicio (Ahorro/ Desahorro)	7,199,121	42,748,829
			b. Resultados de Ejercicios Anteriores	4,424,156	-1,348,485
				14,622,286	41,098,306

		c. Revalúos	2,226,953	2,226,953
		d. Reservas	0	0
		e. Rectificaciones de Resultados de Ejercicios Anteriores	772,055	772,055
		<b>IIIC. Exceso o Insuficiencia en la Actualización de la Hacienda Pública/Patrimonio (IIIC=a+b)</b>	0	0
		a. Resultado por Posición Monetaria	0	0
		b. Resultado por Tenencia de Activos no Monetarios	0	0
		<b>III. Total Hacienda Pública/Patrimonio (III = IIIA + IIIB + IIIC)</b>	- 3,674,445	46,273,506
		<b>IV. Total del Pasivo y Hacienda Pública/Patrimonio (IV = II + III)</b>	18,030,109	70,986,242

Sistema Municipal de Agua Potable y Alcantarillado de Campeche (a)							
Informe Analítico de la Deuda Pública y Otros Pasivos - LDF							
Del 1 de Enero al 31 de Diciembre de 2017 (b)							
(PESOS)							
Denominación de la Deuda Pública y Otros Pasivos (c)	Saldo al 31 de diciembre de 2016 (d)	Disposiciones del Periodo (e)	Amortizaciones del Periodo (f)	Revaluaciones, Reclasificaciones y Otros Ajustes (g)	Saldo Final del Periodo h=d+e-f+g	Pago de Intereses del Periodo (i)	Pago de Comisiones y demás costos asociados durante el Periodo (j)
<b>1. Deuda Pública (1=A+B)</b>	0	0	0	0	0	0	0
<b>A. Corto Plazo (A=a1+a2+a3)</b>	0	0	0	0	0	0	0
a1) Instituciones de Crédito	0	0	0	0	0	0	0
a2) Títulos y Valores	0	0	0	0	0	0	0
a3) Arrendamientos Financieros	0	0	0	0	0	0	0
<b>B. Largo Plazo (B=b1+b2+b3)</b>	0	0	0	0	0	0	0
b1) Instituciones de Crédito	0	0	0	0	0	0	0
b2) Títulos y Valores	0	0	0	0	0	0	0
b3) Arrendamientos Financieros	0	0	0	0	0	0	0
<b>2. Otros Pasivos</b>	<b>24,712,737</b>				21,704,554		
<b>3. Total de la Deuda Pública y Otros Pasivos (3=1+2)</b>	<b>24,712,737</b>	0	0	0	<b>21,704,554</b>	0	0
<b>4. Deuda Contingente 1 (informativo)</b>	0	0	0	0	0	0	0
A. Deuda Contingente 1					0		
B. Deuda Contingente 2					0		
C. Deuda Contingente XX					0		
<b>5. Valor de Instrumentos Bono Cupón Cero 2 (Informativo)</b>	0	0	0	0	0	0	0
A. Instrumento Bono Cupón Cero 1					0		
B. Instrumento Bono Cupón Cero 2					0		
C. Instrumento Bono Cupón Cero XX					0		

1. Se refiere a cualquier Financiamiento sin fuente o garantía de pago definida, que sea asumida de manera solidaria o subsidiaria por las Entidades Federativas con sus Municipios, organismos descentralizados y empresas de participación estatal mayoritaria y fideicomisos, locales o municipales, y por los Municipios con sus respectivos organismos descentralizados y empresas de participación municipal mayoritaria.

2. Se refiere al valor del Bono Cupón Cero que respalda el pago de los créditos asociados al mismo (Activo).

Obligaciones a Corto Plazo (k)	Monto Contratado (l)	Plazo Pactado (m)	Tasa de Interés (n)	Comisiones y Costos Relacionados (o)	Tasa Efectiva (p)
<b>6. Obligaciones a Corto Plazo (Informativo)</b>	0	0	0	0	0
A. Crédito 1					
B. Crédito 2					
C. Crédito XX					

Sistema Municipal de Agua Potable y Alcantarillado de Campeche (a)										
Informe Analítico de Obligaciones Diferentes de Financiamientos – LDF										
Del 1 de Enero al 31 de Diciembre de 2017 (b)										
(PESOS)										
Denominación de las Obligaciones Diferentes de Financiamiento	Fecha del Contrato	Fecha de inicio de operación del proyecto	Fecha de vencimiento	Monto de la inversión pactado	Plazo pactado	Monto promedio mensual del pago de la contraprestación	Monto promedio mensual del pago de la contraprestación	Monto pagado de la inversión al XX de XXXX de 20XX	Monto pagado de la inversión actualizado al XX de XXXX de	Saldo pendiente por pagar de la inversión al XX de

(c)	(d)	(e)	(f)	(g)	(h)	(i)	correspon diente al pago de inversión (j)	(k)	20XN (l)	XXXX de 20XN (m = g - l)
<b>A. Asociaciones Público Privadas (APP's) (A=a+b+c+d)</b>	0	0	0	0	0	0	0	0	0	0
a) APP 1										0
b) APP 2										0
c) APP 3										0
d) APP XX										0
<b>B. Otros Instrumentos (B=a+b+c+d)</b>	0	0	0	0	0	0	0	0	0	0
a) Otro										0
Instrumento 1										0
b) Otro										0
Instrumento 2										0
c) Otro										0
Instrumento 3										0
d) Otro										0
Instrumento XX										0
<b>C. Total de Obligaciones Diferentes de Financiamiento (C=A+B)</b>	0	0	0	0	0	0	0	0	0	0

**Sistema Municipal de Agua Potable y Alcantarillado de Campeche (a)**  
**Balance Presupuestario - LDF**  
**Del 1 de Enero al 31 de Diciembre de 2017 (b)**  
**(PESOS)**

Concepto (c)	Estimado/ Aprobado (d)	Devengado	Recaudado/ Pagado
<b>A. Ingresos Totales (A = A1+A2+A3)</b>	<b>150,626,633</b>	<b>124,688,225</b>	<b>124,688,225</b>
A1. Ingresos de Libre Disposición	153,146,633	114,962,665	114,962,665
A2. Transferencias Federales Etiquetadas	0	12,878,754	12,878,754
A3. Financiamiento Neto	-2,520,000	-3,153,194	-3,153,194
<b>B. Egresos Presupuestarios<sup>1</sup> (B = B1+B2)</b>	<b>150,626,633</b>	<b>124,060,256</b>	<b>117,681,622</b>
B1. Gasto No Etiquetado (sin incluir Amortización de la Deuda Pública)	150,626,633	111,883,675	105,505,040
B2. Gasto Etiquetado (sin incluir Amortización de la Deuda Pública)	0	12,176,581	12,176,581
<b>C. Remanentes del Ejercicio Anterior (C = C1 + C2)</b>		<b>0</b>	<b>0</b>
C1. Remanentes de Ingresos de Libre Disposición aplicados en el periodo			
C2. Remanentes de Transferencias Federales Etiquetadas aplicados en el periodo			
<b>I. Balance Presupuestario (I = A - B + C)</b>	<b>0</b>	<b>627,969</b>	<b>7,006,604</b>
<b>II. Balance Presupuestario sin Financiamiento Neto (II = I - A3)</b>	<b>2,520,000</b>	<b>3,781,163</b>	<b>10,159,798</b>
<b>III. Balance Presupuestario sin Financiamiento Neto y sin Remanentes del Ejercicio</b>	<b>2,520,000</b>	<b>3,781,163</b>	<b>10,159,798</b>

Anterior (III= II - C)			
------------------------	--	--	--

Concepto	Aprobado	Devengado	Pagado
<b>E. Intereses, Comisiones y Gastos de la Deuda (E = E1+E2)</b> E1. Intereses, Comisiones y Gastos de la Deuda con Gasto No Etiquetado E2. Intereses, Comisiones y Gastos de la Deuda con Gasto Etiquetado	0	0	0
<b>IV. Balance Primario (IV = III - E)</b>	<b>2,520,000</b>	<b>3,781,163</b>	<b>10,159,798</b>

Concepto	Estimado/ Aprobado	Devengado	Recaudado/ Pagado
<b>F. Financiamiento (F = F1 + F2)</b> F1. Financiamiento con Fuente de Pago de Ingresos de Libre Disposición F2. Financiamiento con Fuente de Pago de Transferencias Federales Etiquetadas	0	0	0
<b>G. Amortización de la Deuda (G = G1 + G2)</b> G1. Amortización de la Deuda Pública con Gasto No Etiquetado G2. Amortización de la Deuda Pública con Gasto Etiquetado	2,520,000 2,520,000 0	3,153,194 3,050,360 102,834	3,153,194 3,050,360 102,834
<b>A3. Financiamiento Neto (A3 = F - G)</b>	<b>-2,520,000</b>	<b>-3,153,194</b>	<b>-3,153,194</b>

Concepto	Estimado/ Aprobado	Devengado	Recaudado/ Pagado
A1. Ingresos de Libre Disposición	153,146,633	114,962,665	114,962,665
A3.1 Financiamiento Neto con Fuente de Pago de Ingresos de Libre Disposición (A3.1 = F1 - G1) F1. Financiamiento con Fuente de Pago de Ingresos de Libre Disposición G1. Amortización de la Deuda Pública con Gasto No Etiquetado	-2,520,000 0 2,520,000	-3,050,360 0 3,050,360	-3,050,360 0 3,050,360
B1. Gasto No Etiquetado (sin incluir Amortización de la Deuda Pública)	150,626,633	111,883,675	105,505,040
C1. Remanentes de Ingresos de Libre Disposición aplicados en el periodo		0	0
<b>V. Balance Presupuestario de Recursos Disponibles (V = A1 + A3.1 - B1 + C1)</b>	<b>0</b>	<b>28,630</b>	<b>6,407,264</b>
<b>VI. Balance Presupuestario de Recursos Disponibles sin Financiamiento Neto (VI = V - A3.1)</b>	<b>2,520,000</b>	<b>3,078,990</b>	<b>9,457,625</b>

Concepto	Estimado/ Aprobado	Devengado	Recaudado/ Pagado
A2. Transferencias Federales Etiquetadas	0	12,878,754	12,878,754
A3.2 Financiamiento Neto con Fuente de Pago de Transferencias Federales Etiquetadas (A3.2 = F2 - G2) F2. Financiamiento con Fuente de Pago de Transferencias Federales Etiquetadas G2. Amortización de la Deuda Pública con Gasto Etiquetado	0 0 0	-102,834 0 102,834	-102,834 0 102,834
B2. Gasto Etiquetado (sin incluir Amortización de la Deuda Pública)	0	12,176,581	12,176,581
C2. Remanentes de Transferencias Federales Etiquetadas aplicados en el periodo		0	0
<b>VII. Balance Presupuestario de Recursos Etiquetados (VII = A2 + A3.2 - B2 + C2)</b>	<b>0</b>	<b>599,339</b>	<b>599,339</b>
<b>VIII. Balance Presupuestario de Recursos Etiquetados sin Financiamiento Neto (VIII = VII - A3.2)</b>	<b>0</b>	<b>702,173</b>	<b>702,173</b>

**Sistema Municipal de Agua Potable y Alcantarillado de Campeche (a)**  
Estado Analítico de Ingresos Detallado - LDF  
Del 1 de Enero al 31 de Diciembre de 2017 (b)  
(PESOS)

Concepto (c)	Ingreso					Diferencia (e)
	Estimado (d)	Ampliacion es/	Modificado	Devengado	Recaudado	

		(Reduccion es)				
<b>Ingresos de Libre Disposición</b>						
A. Impuestos			0			0
B. Cuotas y Aportaciones de Seguridad Social			0			0
C. Contribuciones de Mejoras			0			0
D. Derechos	55,201,524	0	55,201,524	82,439,531	82,439,531	27,238,007
E. Productos	479,397	1,773	481,170	1,534,612	1,534,612	1,055,215
F. Aprovechamientos			0			0
G. Ingresos por Ventas de Bienes y Servicios			0			0
H. Participaciones (H=h1+h2+h3+h4+h5+h6+h7+h8+h9+h10+h11)	0	0	0	0	0	0
h1) Fondo General de Participaciones			0			0
h2) Fondo de Fomento Municipal			0			0
h3) Fondo de Fiscalización y Recaudación			0			0
h4) Fondo de Compensación			0			0
h5) Fondo de Extracción de Hidrocarburos			0			0
h6) Impuesto Especial Sobre Producción y Servicios			0			0
h7) 0.136% de la Recaudación Federal Participable			0			0
h8) 3.17% Sobre Extracción de Petróleo			0			0
h9) Gasolinas y Diésel			0			0
h10) Fondo del Impuesto Sobre la Renta			0			0
h11) Fondo de Estabilización de los Ingresos de las Entidades Federativas			0			0
I. Incentivos Derivados de la Colaboración Fiscal (I=i1+i2+i3+i4+i5)	0	0	0	0	0	0
i1) Tenencia o Uso de Vehículos			0			0
i2) Fondo de Compensación ISAN			0			0
i3) Impuesto Sobre Automóviles Nuevos			0			0
i4) Fondo de Compensación de Repecos-Intermedios			0			0
i5) Otros Incentivos Económicos			0			0
J. Transferencias	97,465,712	0	97,465,712	30,988,522	30,988,522	-66,477,190
K. Convenios	0	0	0	0	0	0
k1) Otros Convenios y Subsidios			0			0
L. Otros Ingresos de Libre Disposición (L=l1+l2)	0	0	0	0	0	0
l1) Participaciones en Ingresos Locales			0			0
l2) Otros Ingresos de Libre Disposición			0			0
<b>I. Total de Ingresos de Libre Disposición (I=A+B+C+D+E+F+G+H+I+J+K+L)</b>	<b>153,146,633</b>	<b>1,773</b>	<b>153,148,406</b>	<b>114,962,665</b>	<b>114,962,665</b>	<b>-38,183,968</b>
<b>Ingresos Excedentes de Ingresos de Libre Disposición</b>						
<b>Transferencias Federales Etiquetadas</b>						
A. Aportaciones (A=a1+a2+a3+a4+a5+a6+a7+a8)	0	0	0	0	0	0
a1) Fondo de Aportaciones para la Nómina Educativa y Gasto Operativo			0			0
a2) Fondo de Aportaciones para los Servicios de Salud			0			0
a3) Fondo de Aportaciones para la Infraestructura Social			0			0
a4) Fondo de Aportaciones para el Fortalecimiento de los Municipios y de las Demarcaciones Territoriales del Distrito Federal			0			0
a5) Fondo de Aportaciones Múltiples			0			0
a6) Fondo de Aportaciones para la Educación Tecnológica y de Adultos			0			0

a7) Fondo de Aportaciones para la Seguridad Pública de los Estados y del Distrito Federal			0			0
a8) Fondo de Aportaciones para el Fortalecimiento de las Entidades Federativas			0			0
B. Convenios (B=b1+b2+b3+b4)	0	12,878,754	12,878,754	12,878,754	12,878,754	12,878,754
b1) Convenios de Protección Social en Salud			0			0
b2) Convenios de Descentralización			0			0
b3) Convenios de Reasignación			0			0
b4) Otros Convenios y Subsidios	0	12,878,754	12,878,754	12,878,754	12,878,754	12,878,754
C. Fondos Distintos de Aportaciones (C=c1+c2)	0	0	0	0	0	0
c1) Fondo para Entidades Federativas y Municipios Productores de Hidrocarburos			0			0
c2) Fondo Minero			0			0
D. Transferencias, Subsidios y Subvenciones, y Pensiones y Jubilaciones			0			0
E. Otras Transferencias Federales Etiquetadas			0			0
<b>II. Total de Transferencias Federales Etiquetadas (II = A + B + C + D + E)</b>	<b>0</b>	<b>12,878,754</b>	<b>12,878,754</b>	<b>12,878,754</b>	<b>12,878,754</b>	<b>12,878,754</b>
<b>III. Ingresos Derivados de Financiamientos (III = A)</b>	<b>0</b>	<b>0</b>	<b>0</b>	<b>0</b>	<b>0</b>	<b>0</b>
A. Ingresos Derivados de Financiamientos			0			0
<b>IV. Total de Ingresos (IV = I + II + III)</b>	<b>153,146,633</b>	<b>12,880,528</b>	<b>166,027,161</b>	<b>127,841,420</b>	<b>127,841,420</b>	<b>-25,305,213</b>
<b>Datos Informativos</b>						
1. Ingresos Derivados de Financiamientos con Fuente de Pago de Ingresos de Libre Disposición			0			0
2. Ingresos Derivados de Financiamientos con Fuente de Pago de Transferencias Federales Etiquetadas			0			0
<b>3. Ingresos Derivados de Financiamientos (3 = 1 + 2)</b>	<b>0</b>	<b>0</b>	<b>0</b>	<b>0</b>	<b>0</b>	<b>0</b>

**Sistema Municipal de Agua Potable y Alcantarillado de Campeche (a)**  
**Estado Analítico del Ejercicio del Presupuesto de Egresos Detallado - LDF**  
**Clasificación por Objeto del Gasto (Capítulo y Concepto)**  
**Del 1 de Enero al 31 de Diciembre de 2017 (b)**  
**(PESOS)**

Concepto (c)	Egresos					Subejercicio (e)
	Aprobado (d)	Ampliaciones/ (Reducciones)	Modificado	Devengado	Pagado	
<b>I. Gasto No Etiquetado (I=A+B+C+D+E+F+G+H+I)</b>	<b>153,146,633</b>	<b>-1,341,797</b>	<b>151,804,836</b>	<b>114,934,035</b>	<b>108,555,401</b>	<b>36,870,800</b>
A. Servicios Personales (A=a1+a2+a3+a4+a5+a6+a7)	64,194,672	0	64,194,672	52,658,191	51,970,540	11,536,481
a1) Remuneraciones al Personal de Carácter Permanente	22,800,000	-544,045	22,255,955	19,396,882	19,396,882	2,859,073
a2) Remuneraciones al Personal de Carácter Transitorio	2,400,000	434,986	2,834,986	2,533,317	2,533,317	301,669
a3) Remuneraciones Adicionales y Especiales	23,508,469	-1,296,015	22,212,454	16,984,063	16,984,063	5,228,391
a4) Seguridad Social	8,243,179	556,217	8,799,396	7,190,783	6,503,133	1,608,613
a5) Otras Prestaciones Sociales y Económicas	2,203,024	1,849,678	4,052,702	3,606,456	3,606,456	446,246
a6) Previsiones	1,440,000	-706,671	733,329	0	0	733,329
a7) Pago de Estímulos a Servidores Públicos	3,600,000	-294,150	3,305,850	2,946,690	2,946,690	359,161
B. Materiales y Suministros (B=b1+b2+b3+b4+b5+b6+b7+b8+b9)	13,019,452	-1,075,829	11,943,623	5,924,683	5,924,683	6,018,940
b1) Materiales de Administración, Emisión de Documentos y Artículos Oficiales	2,042,313	-199,428	1,842,885	639,039	639,039	1,203,846
b2) Alimentos y Utensilios	320,000	191,149	511,149	453,112	453,112	58,037
b3) Materias Primas y Materiales de Producción y Comercialización			0			0
b4) Materiales y Artículos de Construcción y de Reparación	2,144,926	-189,947	1,954,979	790,937	790,937	1,164,042
b5) Productos Químicos, Farmacéuticos y de Laboratorio	6,119,224	-1,032,733	5,086,491	2,305,749	2,305,749	2,780,742
b6) Combustibles, Lubricantes y Aditivos	522,000	94,330	616,330	538,843	538,843	77,487
b7) Vestuario, Blancos, Prendas de Protección y Artículos Deportivos	490,000	-61,854	428,146	173,121	173,121	255,024
b8) Materiales y Suministros Para Seguridad			0			0
b9) Herramientas, Refacciones y Accesorios Menores	1,380,989	122,655	1,503,644	1,023,882	1,023,882	479,762
C. Servicios Generales (C=c1+c2+c3+c4+c5+c6+c7+c8+c9)	66,863,652	-1,601,409	65,262,243	49,148,397	43,457,413	16,113,846
c1) Servicios Básicos	48,389,250	-2,714,536	45,674,714	34,353,237	32,003,424	11,321,476
c2) Servicios de Arrendamiento	4,084,213	-358,039	3,726,174	2,806,153	2,806,153	920,021
c3) Servicios Profesionales, Científicos, Técnicos y Otros Servicios	421,364	429,426	850,790	682,605	682,605	168,185



c4) Servicios Financieros, Bancarios y Comerciales	234,336	15,486	249,822	234,718	234,718	15,104
c5) Servicios de Instalación, Reparación, Mantenimiento y Conservación	1,030,699	103,107	1,133,806	1,030,486	1,030,486	103,319
c6) Servicios de Comunicación Social y Publicidad	3,176,000	570,296	3,746,296	3,520,202	1,976,512	226,094
c7) Servicios de Traslado y Viáticos	357,790	-7,391	350,399	145,539	145,539	204,860
c8) Servicios Oficiales	240,000	-8,719	231,281	113,500	113,500	117,781
c9) Otros Servicios Generales	8,930,000	368,962	9,298,962	6,261,957	4,464,476	3,037,005
D. Transferencias, Asignaciones, Subsidios y Otras Ayudas (D=d1+d2+d3+d4+d5+d6+d7+d8+d9)	2,691,440	435,873	3,127,313	2,601,984	2,601,984	525,329
d1) Transferencias Internas y Asignaciones al Sector Público			0			0
d2) Transferencias al Resto del Sector Público	150,000	0	150,000	105,000	105,000	45,000
d3) Subsidios y Subvenciones			0			0
d4) Ayudas Sociales	481,440	452,239	933,679	453,350	453,350	480,329
d5) Pensiones y Jubilaciones	2,060,000	-16,366	2,043,634	2,043,634	2,043,634	0
d6) Transferencias a Fideicomisos, Mandatos y Otros Análogos			0			0
d7) Transferencias a la Seguridad Social			0			0
d8) Donativos			0			0
d9) Transferencias al Exterior			0			0
E. Bienes Muebles, Inmuebles e Intangibles (E=e1+e2+e3+e4+e5+e6+e7+e8+e9)	3,857,417	-210,793	3,646,624	970,420	970,420	2,676,204
e1) Mobiliario y Equipo de Administración	356,617	6,707	363,324	133,037	133,037	230,287
e2) Mobiliario y Equipo Educativo y Recreativo	105,000	-1,707	103,293	69,024	69,024	34,270
e3) Equipo e Instrumental Médico y de Laboratorio			0			0
e4) Vehículos y Equipo de Transporte	1,000,000	-185,960	814,040	73,276	73,276	740,764
e5) Equipo de Defensa y Seguridad			0			0
e6) Maquinaria, Otros Equipos y Herramientas	2,285,800	6,707	2,292,507	695,084	695,084	1,597,423
e7) Activos Biológicos			0			0
e8) Bienes Inmuebles			0			0
e9) Activos Intangibles	110,000	-36,540	73,460	0	0	73,460
F. Inversión Pública (F=f1+f2+f3)	0	580,000	580,000	580,000	580,000	0
f1) Obra Pública en Bienes de Dominio Público	0	580,000	580,000	580,000	580,000	0
f2) Obra Pública en Bienes Propios			0			0
f3) Proyectos Productivos y Acciones de Fomento			0			0
G. Inversiones Financieras y Otras Provisiones (G=g1+g2+g3+g4+g5+g6+g7)	0	0	0	0	0	0
g1) Inversiones Para el Fomento de Actividades Productivas			0			0
g2) Acciones y Participaciones de Capital			0			0
g3) Compra de Títulos y Valores			0			0
g4) Concesión de Préstamos			0			0
g5) Inversiones en Fideicomisos, Mandatos y Otros Análogos			0			0
Fideicomiso de Desastres Naturales (Informativo)			0			0
g6) Otras Inversiones Financieras			0			0
g7) Provisiones para Contingencias y Otras Erogaciones Especiales			0			0
H. Participaciones y Aportaciones (H=h1+h2+h3)	0	0	0	0	0	0
h1) Participaciones			0			0
h2) Aportaciones			0			0
h3) Convenios			0			0
I. Deuda Pública (I=i1+i2+i3+i4+i5+i6+i7)	2,520,000	530,360	3,050,360	3,050,360	3,050,360	0
i1) Amortización de la Deuda Pública			0			0
i2) Intereses de la Deuda Pública			0			0
i3) Comisiones de la Deuda Pública			0			0
i4) Gastos de la Deuda Pública			0			0
i5) Costo por Coberturas			0			0
i6) Apoyos Financieros			0			0
i7) Adeudos de Ejercicios Fiscales Anteriores (ADEFAS)	2,520,000	530,360	3,050,360	3,050,360	3,050,360	0
<b>II. Gasto Etiquetado (II=A+B+C+D+E+F+G+H+I)</b>	<b>0</b>	<b>12,462,621</b>	<b>12,462,621</b>	<b>12,279,415</b>	<b>12,279,415</b>	<b>183,206</b>
A. Servicios Personales (A=a1+a2+a3+a4+a5+a6+a7)	0	0	0	0	0	0
a1) Remuneraciones al Personal de Carácter Permanente	0	0	0	0	0	0
a2) Remuneraciones al Personal de Carácter Transitorio			0			0
a3) Remuneraciones Adicionales y Especiales			0			0
a4) Seguridad Social			0			0
a5) Otras Prestaciones Sociales y Económicas			0			0
a6) Previsiones			0			0
a7) Pago de Estímulos a Servidores Públicos			0			0
B. Materiales y Suministros (B=b1+b2+b3+b4+b5+b6+b7+b8+b9)	0	3,748,294	3,748,294	3,569,299	3,569,299	178,994
b1) Materiales de Administración, Emisión de Documentos y Artículos Oficiales			0			0
b2) Alimentos y Utensilios			0			0
b3) Materias Primas y Materiales de Producción y Comercialización			0			0
b4) Materiales y Artículos de Construcción y de Reparación	0	796,538	796,538	783,238	783,238	13,301
b5) Productos Químicos, Farmacéuticos y de Laboratorio	0	2,653,460	2,653,460	2,487,810	2,487,810	165,650
b6) Combustibles, Lubricantes y Aditivos			0			0
b7) Vestuario, Blancos, Prendas de Protección y Artículos Deportivos			0			0
b8) Materiales y Suministros Para Seguridad			0			0
b9) Herramientas, Refacciones y Accesorios Menores	0	298,295	298,295	298,251	298,251	44
C. Servicios Generales (C=c1+c2+c3+c4+c5+c6+c7+c8+c9)	0	1,120,540	1,120,540	1,116,329	1,116,329	4,212
c1) Servicios Básicos	0	620,618	620,618	620,618	620,618	0
c2) Servicios de Arrendamiento			0			0
c3) Servicios Profesionales, Científicos, Técnicos y Otros Servicios	0	258,570	258,570	258,570	258,570	0
c4) Servicios Financieros, Bancarios y Comerciales	0	1,978	1,978	246	246	1,732
c5) Servicios de Instalación, Reparación, Mantenimiento y Conservación	0	239,374	239,374	236,894	236,894	2,479
c6) Servicios de Comunicación Social y Publicidad			0			0

c7) Servicios de Traslado y Viáticos			0			0
c8) Servicios Oficiales			0			0
c9) Otros Servicios Generales			0			0
D. Transferencias, Asignaciones, Subsidios y Otras Ayudas (D=d1+d2+d3+d4+d5+d6+d7+d8+d9)	0	0	0	0	0	0
d1) Transferencias Internas y Asignaciones al Sector Público			0			0
d2) Transferencias al Resto del Sector Público			0			0
d3) Subsidios y Subvenciones			0			0
d4) Ayudas Sociales			0			0
d5) Pensiones y Jubilaciones			0			0
d6) Transferencias a Fideicomisos, Mandatos y Otros Análogos			0			0
d7) Transferencias a la Seguridad Social			0			0
d8) Donativos			0			0
d9) Transferencias al Exterior			0			0
E. Bienes Muebles, Inmuebles e Intangibles (E=e1+e2+e3+e4+e5+e6+e7+e8+e9)	0	684,984	684,984	684,984	684,984	0
e1) Mobiliario y Equipo de Administración			0			0
e2) Mobiliario y Equipo Educativo y Recreativo			0			0
e3) Equipo e Instrumental Médico y de Laboratorio			0			0
e4) Vehículos y Equipo de Transporte			0			0
e5) Equipo de Defensa y Seguridad			0			0
e6) Maquinaria, Otros Equipos y Herramientas	0	258,260	258,260	258,260	258,260	0
e7) Activos Biológicos			0			0
e8) Bienes Inmuebles			0			0
e9) Activos Intangibles	0	426,724	426,724	426,724	426,724	0
F. Inversión Pública (F=f1+f2+f3)	0	6,805,969	6,805,969	6,805,969	6,805,969	0
f1) Obra Pública en Bienes de Dominio Público	0	6,805,969	6,805,969	6,805,969	6,805,969	0
f2) Obra Pública en Bienes Propios			0			0
f3) Proyectos Productivos y Acciones de Fomento			0			0
G. Inversiones Financieras y Otras Provisiones (G=g1+g2+g3+g4+g5+g6+g7)	0	0	0	0	0	0
g1) Inversiones Para el Fomento de Actividades Productivas			0			0
g2) Acciones y Participaciones de Capital			0			0
g3) Compra de Títulos y Valores			0			0
g4) Concesión de Préstamos			0			0
g5) Inversiones en Fideicomisos, Mandatos y Otros Análogos			0			0
Fideicomiso de Desastres Naturales (Informativo)			0			0
g6) Otras Inversiones Financieras			0			0
g7) Provisiones para Contingencias y Otras Erogaciones Especiales			0			0
H. Participaciones y Aportaciones (H=h1+h2+h3)	0	0	0	0	0	0
h1) Participaciones			0			0
h2) Aportaciones			0			0
h3) Convenios			0			0
I. Deuda Pública (I=i1+i2+i3+i4+i5+i6+i7)	0	102,834	102,834	102,834	102,834	0
i1) Amortización de la Deuda Pública			0			0
i2) Intereses de la Deuda Pública			0			0
i3) Comisiones de la Deuda Pública			0			0
i4) Gastos de la Deuda Pública			0			0
i5) Costo por Coberturas			0			0
i6) Apoyos Financieros			0			0
i7) Adeudos de Ejercicios Fiscales Anteriores (ADEFAS)	0	102,834	102,834	102,834	102,834	0
<b>III. Total de Egresos (III = I + II)</b>	<b>153,146,633</b>	<b>11,120,824</b>	<b>164,267,457</b>	<b>127,213,451</b>	<b>120,834,816</b>	<b>37,054,006</b>

Sistema Municipal de Agua Potable y Alcantarillado de Campeche (a)						
Estado Analítico del Ejercicio del Presupuesto de Egresos Detallado - LDF						
Clasificación Administrativa						
Del 1 de Enero al 31 de Diciembre de 2017 (b)						
(PESOS)						
Concepto (c)	Egresos					Subejercicio (e)
	Aprobado (d)	Ampliaciones/ (Reducciones)	Modificado	Devengado	Pagado	
<b>I. Gasto No Etiquetado (I=A+B+C+D+E+F+G+H)</b>	<b>153,146,633</b>	<b>-1,341,797</b>	<b>151,804,836</b>	<b>114,934,035</b>	<b>108,555,401</b>	<b>36,870,800</b>
DIRECCIÓN GENERAL	7,781,009	595,580	8,376,589	7,160,056	7,068,721	1,216,533
SUBDIRECCIÓN ADMINISTRATIVA, COMERCIAL Y DE PLANEACIÓN	37,178,421	1,294,207	38,472,628	30,171,814	25,859,359	8,300,814
SUBDIRECCIÓN DE INFRAESTRUCTURA	104,572,619	-3,795,114	100,777,505	74,538,128	72,590,391	26,239,377
SUBDIRECCIÓN DE INFRAESTRUCTURA RURAL	3,614,584	563,530	4,178,114	3,064,037	3,036,930	1,114,077
						0

							0
							0
							0
<b>II. Gasto Etiquetado (II=A+B+C+D+E+F+G+H)</b>	<b>0</b>	<b>12,462,621</b>	<b>12,462,621</b>	<b>12,279,415</b>	<b>12,279,415</b>		<b>183,206</b>
SUBDIRECCIÓN ADMINISTRATIVA, COMERCIAL Y DE PLANEACIÓN	0	969,589	969,589	953,983	953,983		15,606
SUBDIRECCIÓN DE INFRAESTRUCTURA	0	11,466,982	11,466,982	11,299,382	11,299,382		167,599
SUBDIRECCIÓN DE INFRAESTRUCTURA RURAL	0	26,050	26,050	26,050	26,050		0
							0
							0
							0
							0
							0
							0
<b>III. Total de Egresos (III = I + II)</b>	<b>153,146,633</b>	<b>11,120,824</b>	<b>164,267,457</b>	<b>127,213,451</b>	<b>120,834,816</b>		<b>37,054,006</b>

<b>Sistema Municipal de Agua Potable y Alcantarillado de Campeche (a)</b> <b>Estado Analítico del Ejercicio del Presupuesto de Egresos Detallado - LDF</b> <b>Clasificación Funcional (Finalidad y Función)</b> <b>Del 1 de Enero al 31 de Diciembre de 2017 (b)</b> <b>(PESOS)</b>						
Concepto (c)	Egresos					Subejercicio (e)
	Aprobado (d)	Ampliaciones/ (Reducciones)	Modificado	Devengado	Pagado	
<b>I. Gasto No Etiquetado (I=A+B+C+D)</b>	<b>153,146,633</b>	<b>-1,341,797</b>	<b>151,804,836</b>	<b>114,934,035</b>	<b>108,555,401</b>	<b>36,870,800</b>
<b>A. Gobierno (A=a1+a2+a3+a4+a5+a6+a7+a8)</b>	<b>0</b>	<b>0</b>	<b>0</b>	<b>0</b>	<b>0</b>	<b>0</b>
a1) Legislación			0			0
a2) Justicia			0			0
a3) Coordinación de la Política de Gobierno			0			0
a4) Relaciones Exteriores			0			0
a5) Asuntos Financieros y Hacendarios			0			0
a6) Seguridad Nacional			0			0
a7) Asuntos de Orden Público y de Seguridad Interior			0			0
a8) Otros Servicios Generales			0			0
<b>B. Desarrollo Social (B=b1+b2+b3+b4+b5+b6+b7)</b>	<b>153,146,633</b>	<b>-1,341,797</b>	<b>151,804,836</b>	<b>114,934,035</b>	<b>108,555,401</b>	<b>36,870,800</b>
b1) Protección Ambiental			0			0
b2) Vivienda y Servicios a la Comunidad	153,146,633	-1,341,797	151,804,836	114,934,035	108,555,401	36,870,800
b3) Salud			0			0
b4) Recreación, Cultura y Otras Manifestaciones Sociales			0			0
b5) Educación			0			0
b6) Protección Social			0			0
b7) Otros Asuntos Sociales			0			0
<b>C. Desarrollo Económico (C=c1+c2+c3+c4+c5+c6+c7+c8+c9)</b>	<b>0</b>	<b>0</b>	<b>0</b>	<b>0</b>	<b>0</b>	<b>0</b>
c1) Asuntos Económicos, Comerciales y Laborales en General			0			0
c2) Agropecuaria, Silvicultura, Pesca y Caza			0			0
c3) Combustibles y Energía			0			0
c4) Minería, Manufacturas y Construcción			0			0

c5) Transporte				0			0
c6) Comunicaciones				0			0
c7) Turismo				0			0
c8) Ciencia, Tecnología e Innovación				0			0
c9) Otras Industrias y Otros Asuntos Económicos				0			0
<b>D. Otras No Clasificadas en Funciones Anteriores (D=d1+d2+d3+d4)</b>	<b>0</b>	<b>0</b>	<b>0</b>	<b>0</b>	<b>0</b>	<b>0</b>	<b>0</b>
d1) Transacciones de la Deuda Publica / Costo Financiero de la Deuda				0			0
d2) Transferencias, Participaciones y Aportaciones Entre Diferentes Niveles y Ordenes de Gobierno				0			0
d3) Saneamiento del Sistema Financiero				0			0
d4) Adeudos de Ejercicios Fiscales Anteriores				0			0
<b>II. Gasto Etiquetado (II=A+B+C+D)</b>	<b>0</b>	<b>12,462,621</b>	<b>12,462,621</b>	<b>12,279,415</b>	<b>12,279,415</b>	<b>183,206</b>	
<b>A. Gobierno (A=a1+a2+a3+a4+a5+a6+a7+a8)</b>	<b>0</b>	<b>0</b>	<b>0</b>	<b>0</b>	<b>0</b>	<b>0</b>	<b>0</b>
a1) Legislación				0			0
a2) Justicia				0			0
a3) Coordinación de la Política de Gobierno				0			0
a4) Relaciones Exteriores				0			0
a5) Asuntos Financieros y Hacendarios				0			0
a6) Seguridad Nacional				0			0
a7) Asuntos de Orden Público y de Seguridad Interior				0			0
a8) Otros Servicios Generales				0			0
<b>B. Desarrollo Social (B=b1+b2+b3+b4+b5+b6+b7)</b>	<b>0</b>	<b>12,462,621</b>	<b>12,462,621</b>	<b>12,279,415</b>	<b>12,279,415</b>	<b>183,206</b>	
b1) Protección Ambiental				0			0
b2) Vivienda y Servicios a la Comunidad	0	12,462,621	12,462,621	12,279,415	12,279,415	183,206	
b3) Salud				0			0
b4) Recreación, Cultura y Otras Manifestaciones Sociales				0			0
b5) Educación				0			0
b6) Protección Social				0			0
b7) Otros Asuntos Sociales				0			0
<b>C. Desarrollo Económico (C=c1+c2+c3+c4+c5+c6+c7+c8+c9)</b>	<b>0</b>	<b>0</b>	<b>0</b>	<b>0</b>	<b>0</b>	<b>0</b>	<b>0</b>
c1) Asuntos Económicos, Comerciales y Laborales en General				0			0
c2) Agropecuaria, Silvicultura, Pesca y Caza				0			0
c3) Combustibles y Energía				0			0
c4) Minería, Manufacturas y Construcción				0			0
c5) Transporte				0			0
c6) Comunicaciones				0			0
c7) Turismo				0			0
c8) Ciencia, Tecnología e Innovación				0			0
c9) Otras Industrias y Otros Asuntos Económicos				0			0
<b>D. Otras No Clasificadas en Funciones Anteriores (D=d1+d2+d3+d4)</b>	<b>0</b>	<b>0</b>	<b>0</b>	<b>0</b>	<b>0</b>	<b>0</b>	<b>0</b>
d1) Transacciones de la Deuda Publica / Costo Financiero de la Deuda				0			0
d2) Transferencias, Participaciones y Aportaciones Entre Diferentes Niveles y Ordenes de Gobierno				0			0
d3) Saneamiento del Sistema Financiero				0			0
d4) Adeudos de Ejercicios Fiscales Anteriores				0			0
<b>III. Total de Egresos (III = I + II)</b>	<b>153,146,633</b>	<b>11,120,824</b>	<b>164,267,457</b>	<b>127,213,451</b>	<b>120,834,816</b>	<b>37,054,006</b>	

**Sistema Municipal de Agua Potable y Alcantarillado de Campeche (a)**  
**Estado Analítico del Ejercicio del Presupuesto de Egresos Detallado - LDF**  
**Clasificación de Servicios Personales por Categoría**  
**Del 1 de Enero al 31 de Diciembre de 2017 (b)**  
**(PESOS)**

Concepto (c)	Egresos					Subejercicio (e)
	Aprobado (d)	Ampliaciones/ (Reducciones)	Modificado	Devengado	Pagado	

<b>I. Gasto No Etiquetado (I=A+B+C+D+E+F)</b>	<b>64,194,672</b>	<b>0</b>	<b>64,194,672</b>	<b>52,658,191</b>	<b>51,970,540</b>	<b>11,536,481</b>
A. Personal Administrativo y de Servicio Público	64,194,672	0	64,194,672	52,658,191	51,970,540	11,536,481
B. Magisterio			0			0
C. Servicios de Salud (C=c1+c2)	0	0	0	0	0	0
c1) Personal Administrativo			0			0
c2) Personal Médico, Paramédico y afín			0			0
D. Seguridad Pública			0			0
E. Gastos asociados a la implementación de nuevas leyes federales o reformas a las mismas (E = e1 + e2)	0	0	0	0	0	0
e1) Nombre del Programa o Ley 1			0			0
e2) Nombre del Programa o Ley 2			0			0
F. Sentencias laborales definitivas			0			0
<b>II. Gasto Etiquetado (II=A+B+C+D+E+F)</b>	<b>0</b>	<b>0</b>	<b>0</b>	<b>0</b>	<b>0</b>	<b>0</b>
A. Personal Administrativo y de Servicio Público			0			0
B. Magisterio			0			0
C. Servicios de Salud (C=c1+c2)	0	0	0	0	0	0
c1) Personal Administrativo			0			0
c2) Personal Médico, Paramédico y afín			0			0
D. Seguridad Pública			0			0
E. Gastos asociados a la implementación de nuevas leyes federales o reformas a las mismas (E = e1 + e2)	0	0	0	0	0	0
e1) Nombre del Programa o Ley 1			0			0
e2) Nombre del Programa o Ley 2			0			0
F. Sentencias laborales definitivas			0			0
<b>III. Total del Gasto en Servicios Personales (III = I + II)</b>	<b>64,194,672</b>	<b>0</b>	<b>64,194,672</b>	<b>52,658,191</b>	<b>51,970,540</b>	<b>11,536,481</b>

Sistema Municipal de Agua Potable y Alcantarillado de Campeche (a)						
Guía de Cumplimiento de la Ley de Disciplina Financiera de las Entidades Federativas y Municipios						
Del 1 de enero al 31 de diciembre de 2017 (b)						
Indicadores de Observancia (c)	Implementación		Resultado		Fundamento (h)	Comentarios (i)
	SI	NO	Monto o valor (f)	Unidad (pesos/porcentaje) (g)		
	Mecanismo de Verificación (d)	Fecha estimada de cumplimiento (e)				
<b>INDICADORES PRESUPUESTARIOS</b>						
<b>A. INDICADORES CUANTITATIVOS</b>						
<b>1 Balance Presupuestario Sostenible (j)</b>						
a. Propuesta	Iniciativa de Ley de Ingresos y Proyecto de Presupuesto de Egresos	15 de Diciembre del 2016	\$ 153,146,633.00	pesos	Art. 6 y 19 de la LDF	
b. Aprobado	Ley de Ingresos y Presupuesto de Egresos	15 de Diciembre del 2016	\$ 153,146,633.00	pesos	Art. 6 y 19 de la LDF	
c. Ejercido	Cuenta Pública / Formato 4 LDF	31 de Diciembre del 2017	\$ 627,969.00	pesos	Art. 6 y 19 de la LDF	

<b>2 Balance Presupuestario de Recursos Disponibles Sostenible (k)</b>						
a. <i>Propuesto</i>	Iniciativa de Ley de Ingresos y Proyecto de Presupuesto de Egresos	15 de Diciembre del 2016	\$ 153,146,633.00	pesos	Art. 6 y 19 de la LDF	
b. <i>Aprobado</i>	Ley de Ingresos y Presupuesto de Egresos	15 de Diciembre del 2016	\$ 153,146,633.00	pesos	Art. 6 y 19 de la LDF	
c. <i>Ejercido</i>	Cuenta Pública / Formato 4 LDF	31 de Diciembre del 2017	\$ 28,630.00	pesos	Art. 6 y 19 de la LDF	
<b>3 Financiamiento Neto dentro del Techo de Financiamiento Neto (l)</b>						
a. <i>Propuesto</i>	Iniciativa de Ley de Ingresos	15 de Diciembre del 2016	\$ 153,146,633.00	pesos	Art. 6, 19 y 46 de la LDF	
b. <i>Aprobado</i>	Ley de Ingresos	15 de Diciembre del 2016	\$ 153,146,633.00	pesos	Art. 6, 19 y 46 de la LDF	
c. <i>Ejercido</i>	Cuenta Pública / Formato 4 LDF	31 de Diciembre del 2017	\$ 3,153,194.00	pesos	Art. 6, 19 y 46 de la LDF	
<b>4 Recursos destinados a la atención de desastres naturales</b>						
a. <i>Asignación al fideicomiso para desastres naturales (m)</i>						
a.1 <i>Aprobado</i>	Reporte Trim. Formato 6 a)	15 de Diciembre del 2016	\$0.00	pesos	Art. 9 de la LDF	En el ejercicio fiscal 2017 no se destino recursos a la atención de desastres naturales
a.2 <i>Pagado</i>	Cuenta Pública / Formato 6 a)	31 de Diciembre del 2017	\$0.00	pesos	Art. 9 de la LDF	En el ejercicio fiscal 2017 no se destino recursos a la atención de desastres naturales
b. <i>Aportación promedio realizada por la Entidad Federativa durante los 5 ejercicios previos, para infraestructura dañada por desastres naturales (n)</i>	Autorizaciones de recursos aprobados por el FONDEN	31 de Diciembre del 2017	\$0.00	pesos	Art. 9 de la LDF	En el ejercicio fiscal 2017 no se destino recursos a la atención de desastres naturales

							s
c. <i>Saldo del fideicomiso para desastres naturales (o)</i>	Cuenta Pública / Auxiliar de Cuentas	31 de Diciembre del 2017	\$0.00	pesos	Art. 9 de la LDF		En el ejercicio fiscal 2017 no se destino recursos a la atención de desastres naturales
d. <i>Costo promedio de los últimos 5 ejercicios de la reconstrucción de infraestructura dañada por desastres naturales (p)</i>	Autorizaciones de recursos aprobados por el FONDEN	31 de Diciembre del 2017	\$0.00	pesos	Art. 9 de la LDF		En el ejercicio fiscal 2017 no se destino recursos a la atención de desastres naturales
<b>5 Techo para servicios personales (q)</b>							
a. <i>Asignación en el Presupuesto de Egresos</i>	Reporte Trim. Formato 6 d)	15 de Diciembre del 2016	\$64,194,672.00	pesos	Art. 10 y 21 de la LDF		
b. <i>Ejercido</i>	Reporte Trim. Formato 6 d)	31 de Diciembre del 2017	\$52,658,191.00	pesos	Art. 13 fracc. V y 21 de la LDF		
<b>6 Previsiones de gasto para compromisos de pago derivados de APPs (r)</b>							
a. <i>Asignación en el Presupuesto de Egresos</i>	Presupuesto de Egresos	15 de Diciembre del 2016	\$0.00	pesos	Art. 11 y 21 de la LDF		
<b>7 Techo de ADEFAS para el ejercicio fiscal (s)</b>							
a. <i>Propuesto</i>	Proyecto de Presupuesto de Egresos	15 de Diciembre del 2016	\$2,520,000.00	pesos	Art. 12 y 20 de la LDF		
b. <i>Aprobado</i>	Reporte Trim. Formato 6 a)	15 de Diciembre del 2016	\$2,520,000.00	pesos	Art. 12 y 20 de la LDF		
c. <i>Ejercido</i>	Cuenta Pública / Formato 6 a)	31 de Diciembre del 2017	\$3,153,194.00	pesos	Art. 12 y 20 de la LDF		
<b>B. INDICADORES CUALITATIVOS</b>							
<b>1 Iniciativa de Ley de Ingresos y Proyecto de Presupuesto de Egresos</b>							
a. <i>Objetivos anuales, estrategias y metas para el ejercicio fiscal (t)</i>	Iniciativa de Ley de Ingresos y Proyecto de Presupuesto de Egresos	2015 - 2018			Art. 5 y 18 de la LDF		Plan Municipal de Desarrollo Eje 1.3 Agua
b. <i>Proyecciones de ejercicios posteriores (u)</i>	Iniciativa de Ley de Ingresos y Proyecto de Presupuesto de Egresos / Formatos 7 a) y	15 de Diciembre del 2016			Art. 5 y 18 de la LDF		

	b)					
c. <i>Descripción de riesgos relevantes y propuestas de acción para enfrentarlos (v)</i>	Iniciativa de Ley de Ingresos y Proyecto de Presupuesto de Egresos				Art. 5 y 18 de la LDF	El Sistema Municipal de Agua Potable y Alcantarillado de Campeche no posee Deuda Contingente
d. <i>Resultados de ejercicios fiscales anteriores y el ejercicio fiscal en cuestión (w)</i>	Iniciativa de Ley de Ingresos y Proyecto de Presupuesto de Egresos / Formatos 7 c) y d)	15 de Diciembre del 2016			Art. 5 y 18 de la LDF	
e. <i>Estudio actuarial de las pensiones de sus trabajadores (x)</i>	Proyecto de Presupuesto de Egresos / Formato 8	15 de Diciembre del 2016			Art. 5 y 18 de la LDF	
<b>2 Balance Presupuestario de Recursos Disponibles, en caso de ser negativo</b>						
a. <i>Razones excepcionales que justifican el Balance Presupuestario de Recursos Disponibles negativo (y)</i>	Iniciativa de Ley de Ingresos o Proyecto de Presupuesto de Egresos	31 de Diciembre del 2017			Art. 6 y 19 de la LDF	El ejercicio fiscal 2017 "El Balance Presupuestario de Recursos Disponibles" obtuvo saldo positivo
b. <i>Fuente de recursos para cubrir el Balance Presupuestario de Recursos Disponibles negativo (z)</i>	Iniciativa de Ley de Ingresos o Proyecto de Presupuesto de Egresos	31 de Diciembre del 2017			Art. 6 y 19 de la LDF	El ejercicio fiscal 2017 "El Balance Presupuestario de Recursos Disponibles" obtuvo saldo positivo
c. <i>Número de ejercicios fiscales y acciones necesarias para cubrir el Balance Presupuestario de Recursos Disponibles negativo (aa)</i>	Iniciativa de Ley de Ingresos o Proyecto de Presupuesto de Egresos	31 de Diciembre del 2017			Art. 6 y 19 de la LDF	El ejercicio fiscal 2017 "El Balance Presupuestario de Recursos Disponibles" obtuvo saldo positivo



						Disponibles" obtuvo saldo positivo
<i>Informes Trimestrales sobre el avance de las acciones para recuperar el Balance Presupuestario de Recursos Disponibles (bb)</i>	Reporte Trim. y Cuenta Pública	31 de Diciembre del 2017			Art. 6 y 19 de la LDF	El ejercicio fiscal 2017 "El Balance Presupuestario de Recursos Disponibles" obtuvo saldo positivo
<b>3 Servicios Personales</b>						
a. <i>Remuneraciones de los servidores públicos (cc)</i>	Proyecto de Presupuesto	31 de Diciembre del 2017			Art. 10 y 21 de la LDF	El monto destinado o fue de \$64,194,672.00
b. <i>Previsiones salariales y económicas para cubrir incrementos salariales, creación de plazas y otros (dd)</i>	Proyecto de Presupuesto	31 de Diciembre del 2017			Art. 10 y 21 de la LDF	El monto destinado o fue de \$1,440,000.00
<b>INDICADORES DEL EJERCICIO PRESUPUESTARIO</b>						
<b>A. INDICADORES CUANTITATIVOS</b>						
<b>1 Ingresos Excedentes derivados de Ingresos de Libre Disposición</b>						
a. <i>Monto de Ingresos Excedentes derivados de ILD (ee)</i>	Cuenta Pública / Formato 5	31 de Diciembre del 2017	\$0.00	pesos	Art. 14 y 21 de la LDF	En el ejercicio fiscal 2017 no se obtuvo ingresos excedentes derivado de ingresos de libre disposición
b. <i>Monto de Ingresos Excedentes derivados de ILD destinados al fin del A.14, fracción I de la LDF (ff)</i>	Cuenta Pública	31 de Diciembre del 2017	\$0.00	pesos	Art. 14 y 21 de la LDF	En el ejercicio fiscal 2017 no se obtuvo ingresos excedentes derivado de ingresos de libre disposición
c. <i>Monto de Ingresos Excedentes derivados de ILD destinados al fin</i>	Cuenta Pública	31 de Diciembre del	\$0.00	pesos	Art. 14 y 21 de la LDF	En el ejercicio

del A.14, fracción II, a) de la LDF (gg)		2017				fiscal 2017 no se obtuvo ingresos excedentes derivado de ingresos de libre disposición
d. <i>Monto de Ingresos Excedentes derivados de ILD destinados al fin del A.14, fracción II, b) de la LDF (hh)</i>	Cuenta Pública	31 de Diciembre del 2017	\$0.00	pesos	Art. 14 y 21 de la LDF	En el ejercicio fiscal 2017 no se obtuvo ingresos excedentes derivado de ingresos de libre disposición
e. <i>Monto de Ingresos Excedentes derivados de ILD destinados al fin del artículo noveno transitorio de la LDF (ii)</i>		31 de Diciembre del 2017	\$0.00	pesos	Art. Noveno Transitorio de la LDF	En el ejercicio fiscal 2017 no se obtuvo ingresos excedentes derivado de ingresos de libre disposición
<b>B. INDICADORES CUALITATIVOS</b>						
1 <b>Análisis Costo-Beneficio para programas o proyectos de inversión mayores a 10 millones de UDIS (jj)</b>	Página de internet de la Secretaría de Finanzas o Tesorería Municipal	31 de Diciembre del 2017			Art. 13 frac. III y 21 de la LDF	
2 <b>Análisis de conveniencia y análisis de transferencia de riesgos de los proyectos APPs (kk)</b>	Página de internet de la Secretaría de Finanzas o Tesorería Municipal	31 de Diciembre del 2017			Art. 13 frac. III y 21 de la LDF	
3 <b>Identificación de población objetivo, destino y temporalidad de subsidios (ll)</b>	Página de internet de la Secretaría de Finanzas o Tesorería Municipal	31 de Diciembre del 2017			Art. 13 frac. VII y 21 de la LDF	
<b>INDICADORES DE DEUDA PÚBLICA</b>						
<b>A. INDICADORES CUANTITATIVOS</b>						
<b>1 Obligaciones a Corto Plazo</b>						
a. <i>Límite de Obligaciones a Corto Plazo (mm)</i>		31 de Diciembre del 2016	\$9,188,797.98	pesos	Art. 30 frac. I de la LDF	
b. <i>Obligaciones a Corto Plazo (nn)</i>		31 de	\$24,712,737.0	pesos	Art. 30	

Diciembre del  
2016

0

frac. I de la  
LDF

**CUENTA PÚBLICA 2017  
SISTEMA PARA EL DESARROLLO INTEGRAL DE LA FAMILIA  
(DIF MUNICIPAL)**

**CUENTA PÚBLICA 2017  
SISTEMA DIF MUNICIPAL CAMPECHE  
CAMPECHE  
ESTADO DE ACTIVIDADES  
DEL 1 DE ENERO AL 31 DE DICIEMBRE DE 2017 Y 2016  
(PESOS)**

Concepto	AÑO	
	2017	2016
<b>INGRESOS Y OTROS BENEFICIOS</b>		
<b>Ingresos de la Gestión</b>	<b>1,236,407</b>	<b>1,150,587</b>
Impuestos	0	0
Cuotas y Aportaciones de Seguridad Social	0	0
Contribuciones de Mejoras	0	0
Derechos	0	0
Productos de Tipo Corriente	0	0
Aprovechamientos de Tipo Corriente	134,324	452,053
Ingresos por Venta de Bienes y Servicios	1,102,083	698,534
Ingresos no Comprendidos en las Fracciones de la Ley de Ingresos Causados en Ejercicios Fiscales Anteriores Pendientes de Liquidación o Pago	0	0
<b>Participaciones, Aportaciones, Transferencias, Asignaciones, Subsidios y Otras Ayudas</b>	<b>32,420,827</b>	<b>30,896,649</b>
Participaciones y Aportaciones	0	0
Transferencias, Asignaciones, Subsidios y Otras ayudas	32,420,827	30,896,649
<b>Otros Ingresos y Beneficios</b>	<b>74</b>	<b>72</b>
Ingresos Financieros	74	72
Incremento por Variación de Inventarios	0	0
Disminución del Exceso de Estimaciones por Pérdida o Deterioro u Obsolescencia	0	0
Disminución del Exceso de Provisiones	0	0
Otros Ingresos y Beneficios Varios	0	0
<b>Total de Ingresos y Otros Beneficios</b>	<b>33,657,308</b>	<b>32,047,308</b>
<b>GASTOS Y OTRAS PÉRDIDAS</b>		
<b>Gastos de Funcionamiento</b>	<b>33,323,534</b>	<b>25,946,611</b>
Servicios Personales	27,802,726	22,117,698
Materiales y Suministros	2,559,391	1,511,329
Servicios Generales	2,961,417	2,317,585
<b>Transferencias, Asignaciones, Subsidios y Otras Ayudas</b>	<b>501,933</b>	<b>5,081,969</b>
Transferencias Internas y Asignaciones al Sector Público	0	0

Transferencias al Resto del Sector Público	0	0
Subsidios y Subvenciones	0	0
Ayudas Sociales	501,933	5,081,969
Pensiones y Jubilaciones	0	0
Transferencias a Fideicomisos, Mandatos y Contratos Análogos	0	0
Transferencias a la Seguridad Social	0	0
Donativos	0	0
Transferencias al Exterior	0	0
<b>Participaciones y Aportaciones</b>	<b>0</b>	<b>0</b>
Participaciones	0	0
Aportaciones	0	0
Convenios	0	0
<b>Intereses, Comisiones y Otros Gastos de la Deuda Pública</b>	<b>0</b>	<b>0</b>
Intereses de la Deuda Pública	0	0
Comisiones de la Deuda Pública	0	0
Gastos de la Deuda Pública	0	0
Costo por Coberturas	0	0
Apoyos Financieros	0	0
<b>Otros Gastos y Pérdidas Extraordinarias</b>	<b>345,619</b>	<b>345,324</b>
Estimaciones, Depreciaciones, Deterioros, Obsolescencia y Amortizaciones	345,619	345,324
Provisiones	0	0
Disminución de Inventarios	0	0
Aumento por Insuficiencia de Estimaciones por Pérdida o Deterioro y Obsolescencia	0	0
Aumento por Insuficiencia de Provisiones	0	0
Otros Gastos	0	0
<b>Inversión Pública</b>	<b>0</b>	<b>0</b>
Inversión Pública no Capitalizable	0	0
<b>Total de Gastos y Otras Pérdidas</b>	<b>34,171,086</b>	<b>31,373,904</b>
<b>Resultados del Ejercicio (Ahorro/Desahorro)</b>	<b>-513,778</b>	<b>673,404</b>

Bajo protesta de decir verdad declaramos que los Estados Financieros y sus Notas, son razonablemente correctos y son responsabilidad del emisor

**CUENTA PÚBLICA 2017**

**Sistema para el Desarrollo Integral de la Familia en el Municipio de Campeche**

**CAMPECHE**

**Estado de Situación Financiera**

**Al 31 de Diciembre de 2017**

	<u>2017</u>	<u>2016*</u>		<u>2017</u>	<u>2016*</u>
<b>ACTIVO</b>			<b>PASIVO</b>		
<b>Activo Circulante</b>			<b>Pasivo Circulante</b>		
Efectivo y Equivalentes	811,216	807,504	Cuentas por Pagar a Corto Plazo	476,197	192,151
Derechos a Recibir Efectivo o Equivalentes	0	0	Documentos por Pagar a Corto Plazo	0	0
Derechos a Recibir Bienes o Servicios	0	50,000	Porción a Corto Plazo de la Deuda Pública a Largo Plazo	0	0
Inventarios	0	0	Títulos y Valores a Corto Plazo	0	0
Almacenes	0	0	Pasivos Diferidos a Corto Plazo	0	0
Otros Activos Circulantes	0	240,986	Fondos y Bienes de Terceros en Garantía y/o Administración a Corto Plazo	0	0
<b>Total de Activos Circulantes</b>	<b>811,216</b>	<b>1,098,490</b>	Provisiones a Corto Plazo	0	0
<b>Activo No Circulante</b>			Otros Pasivos a Corto Plazo	0	0
Inversiones Financieras a Largo Plazo	0	0	<b>Total de Pasivos Circulantes</b>	<b>476,197</b>	<b>192,151</b>
Derechos a Recibir Efectivo o Equivalentes a Largo Plazo	0	0	<b>Pasivo No Circulante</b>		
Bienes Inmuebles, Infraestructura y Construcciones en Proceso	0	0	Cuentas por Pagar a Largo Plazo	0	0
Bienes Muebles	2,341,027	2,664,835	Documentos por Pagar a Largo Plazo	0	0
Activos Intangibles	11,600	11,600	Deuda Pública a Largo Plazo	0	0
Depreciación, Deterioro y Amortización Acumulada de Bienes	<b>-1,601,479</b>	<b>-1,255,860</b>	Pasivos Diferidos a Largo Plazo	0	0
Activos Diferidos	0	0	Fondos y Bienes de Terceros en Garantía y/o en Administración a Largo Plazo	0	0
Estimación por Pérdida o Deterioro de Activos no Circulantes	0	0	Provisiones a Largo Plazo	0	0
Otros Activos no Circulantes	0	0	<b>Total de Pasivos No Circulantes</b>	<b>0</b>	<b>0</b>
<b>Total de Activos No Circulantes</b>	<b>751,148</b>	<b>1,420,575</b>	<b>Total del Pasivo</b>	<b>476,197</b>	<b>192,151</b>
<b>Total del Activo</b>	<b>1,562,364</b>	<b>2,519,065</b>	<b>HACIENDA PÚBLICA/PATRIMONIO</b>		
			<b>Hacienda Pública/Patrimonio Contribuido</b>	<b>0</b>	<b>0</b>
			Aportaciones	0	0
			Donaciones de Capital	0	0
			Actualización de la Hacienda Pública/Patrimonio	0	0
			<b>Hacienda Pública/Patrimonio Generado</b>	<b>1,086,167</b>	<b>2,326,914</b>
			Resultados del Ejercicio (Ahorro/ Desahorro)	<b>-513,778</b>	0
			Resultados de Ejercicios Anteriores	1,599,945	2,326,914
			Revalúos	0	0
			Reservas	0	0
			Rectificaciones de Resultados de Ejercicios Anteriores	0	0
			<b>Exceso o Insuficiencia en la Actualización de la Hacienda Pública/Patrimonio</b>	<b>0</b>	<b>0</b>
			Resultado por Posición Monetaria	0	0

	<u>2017</u>	<u>2016*</u>	<b>Total Hacienda Pública/Patrimonio</b>	<b>1,086,167</b>	<b>2,326,914</b>
			<b>Total del Pasivo y Hacienda Pública/Patrimonio</b>	<b>1,562,364</b>	<b>2,519,065</b>
<b>CUENTAS DE ORDEN PRESUPUESTARIAS</b>					
<b>Ley de ingresos</b>		<b>\$0.00</b>			
Ley de ingresos estimada	28,574,641	25,574,465			
Ley de ingresos por ejecutar	418,603	0			
Modificaciones a la ley de ingresos estimada	5,501,196	6,472,771			
Ley de ingresos devengada	33,657,234	32,047,236			
Ley de ingresos recaudada	33,657,234	32,047,236			
<b>Presupuesto de egresos</b>		<b>0</b>			
Presupuesto de egresos aprobado	28,574,641	25,574,465			
Presupuesto de egresos por ejercer	0	65,263			
Modificaciones al presupuesto de egresos aprobado	5,501,197	5,912,345			
Presupuesto de egresos comprometido	34,075,837	31,421,546			
Presupuesto de egresos devengado	34,075,837	31,421,546			
Presupuesto de egresos ejercido	34,075,837	31,333,352			
Presupuesto de egresos pagado	34,075,837	31,333,351			

\*Importe Basados en Saldos Iniciales

BAJO PROTESTA DE DECIR VERDAD DECLARAMOS QUE LOS ESTADOS FINANCIEROS Y SUS NOTAS, SON RAZONABLEMENTE CORRECTOS Y SON RESPONSABILIDAD DEL EMISOR

**CUENTA PÚBLICA 2017**  
**SISTEMA DIF MUNICIPAL CAMPECHE**  
**ESTADO DE VARIACIÓN EN LA HACIENDA PÚBLICA**  
**1 DE ENERO AL 31 DE DICIEMBRE DE 2017 Y 2016**  
**(PESOS)**

Concepto	Hacienda Pública/Patrimonio Contribuido	Hacienda Pública/Patrimonio Generado de Ejercicios Anteriores	Hacienda Pública/Patrimonio Generado del Ejercicio	Ajustes por Cambios de Valor	TOTAL
<b>Rectificaciones de Resultados de Ejercicios Anteriores</b>		<b>0</b>	<b>0</b>	<b>0</b>	<b>0</b>
<b>Patrimonio Neto Inicial Ajustado del Ejercicio 2016</b>	<b>0</b>			<b>0</b>	<b>0</b>
Aportaciones	0			0	0
Donaciones de Capital	0			0	0
Actualización de la Hacienda Pública/Patrimonio	0			0	0
<b>Variaciones de la Hacienda Pública/Patrimonio Neto del Ejercicio 2016</b>		<b>2,326,914</b>	<b>0</b>	<b>0</b>	<b>2,326,914</b>
Resultados del Ejercicio (Ahorro/Desahorro)			0	0	0
Resultados de Ejercicios Anteriores		2,326,914		0	2,326,914
Revalúos		0		0	0
Reservas		0		0	0
<b>Hacienda Pública/Patrimonio Neto Final del Ejercicio 2016</b>	<b>0</b>	<b>2,326,914</b>	<b>0</b>	<b>0</b>	<b>2,326,914</b>
<b>Cambios en la Hacienda Pública/Patrimonio Neto del Ejercicio 2017</b>	<b>0</b>			<b>0</b>	<b>0</b>
Aportaciones	0			0	0
Donaciones de Capital	0			0	0
Actualización de la Hacienda Pública/Patrimonio	0			0	0

**CUENTA PÚBLICA 2017**  
**SISTEMA DIF MUNICIPAL CAMPECHE**  
**ESTADO DE CAMBIOS EN LA SITUACIÓN FINANCIERA**  
**DEL 1 DE ENERO AL 31 DE DICIEMBRE DEL 2017 Y 2016**  
**(PESOS)**

	AÑO		<u>Origen</u>	<u>Aplicación</u>
	<u>2017</u>	<u>2016</u>		
<b>ACTIVO</b>	1,562,364	2,519,065	956,701	
<b>Activo circulante</b>	811,216	1,098,490	287,274	

Efectivo y equivalentes	811,216	807,504	3,712
Derechos a recibir efectivo o equivalentes	0	0	
Derechos a recibir bienes o servicios	0	50,000	50,000
Inventarios	0	0	
Almacenes	0	240,986	240,986
Estimación por pérdida o deterioro de activos circulantes	0	0	
Otros activos circulantes	0	0	
<b>Activo no circulante</b>	<b>751,148</b>	<b>1,420,575</b>	<b>669,427</b>
Inversiones financieras a largo plazo	0	0	
Derechos a recibir efectivo o equivalentes a largo plazo	0	0	
Bienes inmuebles, infraestructura y construcciones en proceso	0	0	
Bienes muebles	2,341,027	2,664,835	323,808
Activos intangibles	11,600	11,600	
Depreciación, deterioro y amortización acumulada de bienes	-1,601,479	-1,255,860	345,619
Activos diferidos	0	0	
Estimación por pérdida o deterioro de activos no circulantes	0	0	
Otros activos no circulantes	0	0	
<b>PASIVO</b>	<b>476,197</b>	<b>192,151</b>	<b>284,046</b>
<b><u>Pasivo circulante</u></b>	<b>476,197</b>	<b>192,151</b>	<b>284,046</b>
Cuentas por pagar a corto plazo	476,197	192,151	284,046
Documentos por pagar a corto plazo	0	0	
Porción a corto plazo de la deuda pública a largo plazo	0	0	
Títulos y valores a corto plazo	0	0	
Pasivos diferidos a corto plazo	0	0	
Fondos y bienes de terceros en garantía y/o administración a cortoplazo	0	0	
Provisiones a corto plazo	0	0	
Otros pasivos a corto plazo	0	0	
<b><u>Pasivo no circulante</u></b>	<b>0</b>	<b>0</b>	
Cuentas por pagar a largo plazo	0	0	
Documentos por pagar a largo plazo	0	0	
Deuda pública a largo plazo	0	0	
Pasivos diferidos a largo plazo	0	0	
Fondos y bienes de terceros en garantía y /o administración a largo plazo	0	0	
Provisiones a largo plazo	0	0	
<b>HACIENDA PÚBLICA/PATRIMONIO</b>	<b>1,086,167</b>	<b>2,326,914</b>	<b>1,240,747</b>
<b><u>Hacienda pública/patrimonio contribuido</u></b>	<b>0</b>	<b>0</b>	
Aportaciones	0	0	
Donaciones de capital	0	0	
Actualización de la hacienda pública/patrimonio	0	0	
<b><u>Hacienda pública/patrimonio generado</u></b>	<b>1,086,167</b>	<b>2,326,914</b>	<b>1,240,747</b>
Resultados del ejercicio (ahorro/ desahorro)	-513,778	0	513,778
Resultados de ejercicios anteriores	1,599,945	2,326,914	726,969
Revalúos	0	0	
Reservas	0	0	
Rectificaciones de resultados de ejercicios anteriores	0	0	
<b><u>Exceso o insuficiencia en la actualización de la hacienda pública/patrimonio</u></b>	<b>0</b>	<b>0</b>	
Resultado por posición monetaria	0	0	
Resultado por tenencia de activos no monetarios	0	0	



Bajo protesta de decir verdad declaramos que los Estados Financieros y sus Notas, son razonablemente correctos y son responsabilidad del emisor

**CUENTA PÚBLICA 2017  
SISTEMA DIF MUNICIPAL CAMPECHE  
ESTADO DE FLUJO DE EFECTIVO  
DEL 1 DE ENERO AL 31 DE DICIEMBRE DE 2017 Y 2016  
(PESOS)**

CONCEPTO	AÑO	
	2017	2016
<b>Flujos de Efectivo de las Actividades de Operación</b>		
<b>Origen</b>	<b>34,079,549</b>	<b>32,047,236</b>
Impuestos	0	0
Cuotas y Aportaciones de Seguridad Social	0	0
Contribuciones de mejoras	0	0
Derechos	0	0
Productos de Tipo Corriente	0	0
Aprovechamientos de Tipo Corriente	134,324	452,053
Ingresos por Venta de Bienes y Servicios	1,102,083	698,534
Ingresos no Comprendidos en las Fracciones de la Ley de Ingresos Causados en Ejercicios Fiscales Anteriores Pendientes de Liquidación o Pago	0	0
Participaciones y Aportaciones	0	0
Transferencias, Asignaciones y Subsidios y Otras Ayudas	32,420,827	30,896,649
Otros Orígenes de Operación	422,315	0
<b>Aplicación</b>	<b>33,825,467</b>	<b>31,958,844</b>
Servicios Personales	27,802,726	22,117,698
Materiales y Suministros	2,559,391	1,511,328
Servicios Generales	2,961,417	2,229,390
Transferencias Internas y Asignaciones al Sector Público	0	0
Transferencias al resto del Sector Público	0	0
Subsidios y Subvenciones	0	0
Ayudas Sociales	501,933	5,081,969
Pensiones y Jubilaciones	0	0
Transferencias a Fideicomisos, Mandatos y Contratos Análogos	0	0
Transferencias a la Seguridad Social	0	0
Donativos	0	0
Transferencias al Exterior	0	0
Participaciones	0	0
Aportaciones	0	0
Convenios	0	0
Otras Aplicaciones de Operación	0	1,018,459
<b>Flujos Netos de Efectivo por Actividades de Operación</b>	<b>254,082</b>	<b>88,392</b>

<b>Flujos de Efectivo de las Actividades de Inversión</b>		
<b>Origen</b>	<b>0</b>	<b>0</b>
Bienes Inmuebles, Infraestructura y Construcciones en Proceso	0	0
Bienes Muebles	0	0
Otros Orígenes de Inversión	0	0
<b>Aplicación</b>	<b>162,176</b>	<b>392,966</b>
Bienes Inmuebles, Infraestructura y Construcciones en Proceso	0	0
Bienes Muebles	162,176	392,966
Otras Aplicaciones de Inversión	0	0
<b>Flujos Netos de Efectivo por Actividades de Inversión</b>	<b>-162,176</b>	<b>-392,966</b>
<b>Flujo de Efectivo de las Actividades de Financiamiento</b>		
<b>Origen</b>	<b>0</b>	<b>0</b>
Endeudamiento Neto	0	0
Interno	0	0
Externo	0	0
Otros Orígenes de Financiamiento	0	0
<b>Aplicación</b>	<b>88,195</b>	<b>0</b>
Servicios de la Deuda	0	0
Interno	0	0
Externo	0	0
Otras Aplicaciones de Financiamiento	88,195	0
<b>Flujos netos de Efectivo por Actividades de Financiamiento</b>	<b>-88,195</b>	<b>0</b>
<b>Incremento/Disminución Neta en el Efectivo y Equivalentes al Efectivo</b>	<b>3,712</b>	<b>-304,575</b>
<b>Efectivo y Equivalentes al Efectivo al inicio del Ejercicio</b>	<b>807,504</b>	<b>304,575</b>
<b>Efectivo y Equivalentes al Efectivo al final del Ejercicio</b>	<b>811,216</b>	<b>0</b>

Bajo protesta de decir verdad declaramos que los Estados Financieros y sus Notas, son razonablemente correctos y son responsabilidad del emisor

**CUENTA PÚBLICA 2017  
SISTEMA DIF MUNICIPAL CAMPECHE  
ESTADO ANALÍTICO DEL ACTIVO  
DEL 1 DE ENERO AL 31 DE DICIEMBRE DEL 2017**

Concepto	Saldo Inicial	Cargos del Periodo	Abonos del Periodo	Saldo Final	Variación del Periodo
----------	---------------	--------------------	--------------------	-------------	-----------------------

<b>ACTIVO</b>					
<b>Activo Circulante</b>	<b>1,098,490</b>	<b>57,061,024</b>	<b>57,348,298</b>	<b>811,216</b>	<b>-287,274</b>
Efectivo y Equivalentes	807,504	22,727,251	22,723,539	811,216	3,712
Derechos a Recibir Efectivo o Equivalentes	0	33,885,407	33,885,407	0	0
Derechos a Recibir Bienes o Servicios	50,000	448,365	498,365	0	-50,000
Inventarios	0	0	0	0	0
Almacenes	240,986	0	240,986	0	-240,986
Estimación por Pérdida o Deterioro de Activos Circulantes	0	0	0	0	0
Otros Activos Circulantes	0	0	0	0	0
<b>Activo No Circulante</b>	<b>1,420,575</b>	<b>610,807</b>	<b>1,280,234</b>	<b>751,148</b>	<b>-669,427</b>
Inversiones Financieras a Largo Plazo	0	0	0	0	0
Derechos a Recibir Efectivo o Equivalentes a Largo Plazo	0	0	0	0	0
Bienes Inmuebles, Infraestructura y Construcciones en Proceso	0	0	0	0	0
Bienes Muebles	2,664,835	610,807	934,615	2,341,027	-323,808
Activos Intangibles	11,600	0	0	11,600	0
Depreciación, Deterioro y Amortización Acumulada de Bienes	-1,255,860	0	345,619	-1,601,479	-345,619
Activos Diferidos	0	0	0	0	0
Estimación por Pérdida o Deterioro de Activos no Circulantes	0	0	0	0	0
Otros Activos no Circulantes	0	0	0	0	0
<b>TOTAL DEL ACTIVO</b>	<b>2,519,065</b>	<b>57,671,831</b>	<b>58,628,532</b>	<b>1,562,364</b>	<b>-956,701</b>

Bajo protesta de decir verdad declaramos que los Estados Financieros y sus Notas, son razonablemente correctos y son responsabilidad del emisor

**CUENTA PÚBLICA 2017  
SISTEMA DIF MUNICIPAL CAMPECHE  
ESTADO ANALÍTICO DE LA DEUDA Y OTROS PASIVOS  
EL 1 DE ENERO AL 31 DE DICIEMBRE DE 2017**

Denominación de las Deudas	Moneda de Contratación	Institución o País Acreedor	Saldo Inicial del Periodo	Saldo Final del Periodo
<b>DEUDA PÚBLICA Corto Plazo</b>				

<b>Deuda Interna</b>				
Instituciones de Crédito	Peso	México	\$0	\$0
Títulos y Valores	Peso	México	\$0	\$0
Arrendamientos Financieros	Peso	México	\$0	\$0
<b>Deuda Externa</b>				
Organismos Financieros Internacionales	Peso	México	\$0	\$0
Deuda Bilateral	Peso	México	\$0	\$0
Títulos y Valores	Peso	México	\$0	\$0
Arrendamientos Financieros	Peso	México	\$0	\$0
Subtotal Corto Plazo	Peso	México	\$0	\$0
<b>Largo Plazo</b>				
<b>Deuda Interna</b>				
Instituciones de Crédito	Peso	México	\$0	\$0
Títulos y Valores	Peso	México	\$0	\$0
Arrendamientos Financieros	Peso	México	\$0	\$0
<b>Deuda Externa</b>				
Organismos Financieros Internacionales	Peso	México	\$0	\$0
Deuda Bilateral	Peso	México	\$0	\$0
Títulos y Valores	Peso	México	\$0	\$0
Arrendamientos Financieros	Peso	México	\$0	\$0
Subtotal Largo Plazo	Peso	México	\$0	\$0
<b>Otros Pasivos</b>	<b>Peso</b>	<b>México</b>	<b>\$192,151</b>	<b>\$476,197</b>

Bajo protesta de decir verdad declaramos que los Estados Financieros y sus Notas son razonablemente correctos y responsabilidad del emisor

**CUENTA PÚBLICA 2017  
DIF DEL MUNICIPIO DE CAMPECHE  
DEL 1 DE ENERO AL 31 DE DICIEMBRE 2017**

**INFORMES  
SOBRE PASIVOS  
CONTINGENTES**

**AL 31 DE DICIEMBRE DEL 2017 ESTE SISTEMA DIF MUNICIPAL CAMPECHE NO CUENTA CON PASIVOS  
CON EVENTOS FUTUROS INCIERTOS QUE LO AFECTEN.**

Bajo protesta de decir verdad declaramos que los Estados Financieros y sus Notas son razonablemente correctos y responsabilidad del emisor

Rubros de los Ingresos	Ingreso					Diferencia (6=5-1)
	Estimado (1)	Ampliaciones / (Reducciones) (2)	Modificado (3=1+2)	Devengados (4)	Recaudado (5)	
IMPUESTOS	0	0	0	0	0	0

CUOTAS Y APORTACIONES DE SEGURIDAD SOCIAL	0	0	0	0	0	0
CONTRIBUCIONES DE MEJORAS	0	0	0	0	0	0
DERECHOS	0	0	0	0	0	0
PRODUCTOS	0	0	0	0	0	0
Corriente	0	0	0	0	0	0
APROVECHAMIENTOS	207,099	-72,775	134,324	134,324	134,324	-72,775
Corriente	207,099	-72,775	134,324	134,324	134,324	-72,775
Capital	0	0	0	0	0	0
INGRESOS POR VENTA DE BIENES	964,398	137,686	1,102,083	1,102,083	1,102,083	137,686
PARTICIPACIONES Y APORTACIONES Y OTRAS AYUDAS	0	0	0	0	0	0
TRANSFERENCIAS, ASIGNACIONES, SUBSIDIOS	27,403,144	5,436,286	32,839,430	32,420,827	32,420,827	5,017,683
	<b>28,574,641</b>	<b>5,501,196</b>	<b>34,075,837</b>	<b>33,657,234</b>	<b>33,657,234</b>	<b>5,082,594</b>

	Ingreso				Diferencia (6=5-1)
	Estimado (1)	Ampliaciones / (Reducciones) (2)	Modificado (3=1+2)	Devengados (4)	
				Recaudado (5)	

#### Ingresos del gobierno

IMPUESTOS	0	0	0	0	0	0
CONTRIBUCIONES DE MEJORAS	0	0	0	0	0	0
DERECHOS	0	0	0	0	0	0
PRODUCTOS	0	0	0	0	0	0
Corriente	0	0	0	0	0	0
Capital	0	0	0	0	0	0
APROVECHAMIENTOS	207,099	-72,775	134,324	134,324	134,324	-72,775
Corriente	207,099	-72,775	134,324	134,324	134,324	-72,775
Capital	0	0	0	0	0	0
PARTICIPACIONES Y APORTACIONES	0	0	0	0	0	0
CUOTAS Y APORTACIONES DE SEGURIDAD SOCIAL	0	0	0	0	0	0
INGRESOS POR VENTA DE BIENES	964,398	137,686	1,102,083	1,102,083	1,102,083	137,686

TRANSFERENCIAS, ASIGNACIONES, SUBSIDIOS Y OTRA AYUDAS	27,403,144	5,436,286	32,839,430	32,420,827	32,420,827	5,017,683
---	------------	-----------	------------	------------	------------	-----------

Rubros de los Ingresos	Ingreso					
	Estimado (1)	Ampliaciones / (Reducciones) (2)	Modificado (3=1+2)	Devengados (4)	Recaudado (5)	Diferencia (6=5-1)
<b>Ingresos Derivados de Financiamiento</b>						
INGRESOS DERIVADOS DE FINANCIAMIENTOS	0	0	0	0	0	0
<b>Total</b>	<b>28,574,641</b>	<b>5,501,196</b>	<b>34,075,837</b>	<b>33,657,234</b>	<b>33,657,234</b>	<b>5,082,594</b>

Bajo protesta de decir verdad declaramos que los Estados Financieros y sus Notas son razonablemente correctos y responsabilidad de emisor

#### CUENTA PÚBLICA 2017

**Sistema para el Desarrollo Integral de la Familia en el Municipio de Campeche**  
**Estado Analítico del Ejercicio del Presupuesto de Egresos**  
**Clasificación por Objeto del Gasto (Capítulo y Concepto)**  
**Del 1 de Enero al 31 de Diciembre de 2017**

Concepto	Egresos				
	Aprobado	Ampliaciones/ (Reducciones)	Modificado	Devengado	Pagado
<b>Servicios Personales</b>	<b>\$21,572,475</b>	<b>\$6,230,251</b>	<b>\$27,802,726</b>	<b>\$27,802,726</b>	<b>\$27,802,726</b>
Remuneraciones al Personal de Carácter Permanente	\$6,947,473	\$836,961	\$7,784,434	\$7,784,434	\$7,784,434
Remuneraciones al Personal de Carácter Transitorio	\$6,991,242	\$1,914,639	\$8,905,882	\$8,905,882	\$8,905,882
Remuneraciones Adicionales y Especiales	\$5,613,973	\$1,013,570	\$6,627,544	\$6,627,544	\$6,627,544
Seguridad Social	\$1,581,315	\$903,283	\$2,484,599	\$2,484,599	\$2,484,599
Otras Prestaciones Sociales y Económicas	\$438,471	\$456,917	\$895,388	\$895,388	\$895,388
Previsiones	\$0	\$0	\$0	\$0	\$0
Pago de Estímulos a Servidores Públicos	\$0	\$1,104,880	\$1,104,880	\$1,104,880	\$1,104,880
<b>Materiales y Suministros</b>	<b>\$1,413,196</b>	<b>\$1,146,194</b>	<b>\$2,559,391</b>	<b>\$2,559,391</b>	<b>\$2,559,391</b>
Materiales de Administración, Emisión de Documentos y Artículos Oficiales	\$551,887	\$179,017	\$730,904	\$730,904	\$730,904
Alimentos y Utensilios	\$138,859	\$233,984	\$372,843	\$372,843	\$372,843
Materias Primas y Materiales de Producción y Comercialización	\$32,506	-\$32,506	\$0	\$0	\$0

Materiales y Artículos de Construcción y de Reparación	\$217,091	\$346,190	\$563,281	\$563,281	\$563,281
Productos Químicos, Farmacéuticos y de Laboratorio	\$17,139	\$54,059	\$71,197	\$71,197	\$71,197
Combustibles, Lubricantes y Aditivos	\$278,615	\$289,819	\$568,434	\$568,434	\$568,434
Vestuario, Blancos, Prendas de Protección y Artículos Deportivos	\$10,107	\$27,396	\$37,503	\$37,503	\$37,503
Materiales y Suministros Para Seguridad	\$0	\$0	\$0	\$0	\$0
Herramientas, Refacciones y Accesorios Menores	\$166,993	\$48,235	\$215,228	\$215,228	\$215,228
<b>Servicios Generales</b>	<b>\$2,439,445</b>	<b>\$521,973</b>	<b>\$2,961,417</b>	<b>\$2,961,417</b>	<b>\$2,961,417</b>
Servicios Básicos	\$269,575	-\$254,874	\$14,701	\$14,701	\$14,701
Servicios de Arrendamiento	\$840,709	\$221,184	\$1,061,893	\$1,061,893	\$1,061,893
Servicios Profesionales, Científicos, Técnicos y Otros Servicios	\$135,994	\$302,577	\$438,570	\$438,570	\$438,570
Servicios Financieros, Bancarios y Comerciales	\$80,591	\$5,499	\$86,090	\$86,090	\$86,090
Servicios de Instalación, Reparación, Mantenimiento y Conservación	\$300,424	\$84,564	\$384,988	\$384,988	\$384,988
Servicios de Comunicación Social y Publicidad	\$114,258	\$122,301	\$236,560	\$236,560	\$236,560
Servicios de Traslado y Viáticos	\$104,768	-\$18,052	\$86,715	\$86,715	\$86,715
Servicios Oficiales	\$429,084	-\$142,167	\$286,917	\$286,917	\$286,917
Otros Servicios Generales	\$164,042	\$200,941	\$364,983	\$364,983	\$364,983
<b>Transferencias, Asignaciones, Subsidios y Otras Ayudas</b>	<b>\$2,786,872</b>	<b>-\$2,284,939</b>	<b>\$501,933</b>	<b>\$501,933</b>	<b>\$501,933</b>
Transferencias Internas y Asignaciones al Sector Público	\$0	\$0	\$0	\$0	\$0
Transferencias al Resto del Sector Público	\$0	\$0	\$0	\$0	\$0
Subsidios y Subvenciones	\$0	\$0	\$0	\$0	\$0
Ayudas Sociales	\$2,786,872	-\$2,284,939	\$501,933	\$501,933	\$501,933
Pensiones y Jubilaciones	\$0	\$0	\$0	\$0	\$0
Transferencias a Fideicomisos, Mandatos y Otros Análogos	\$0	\$0	\$0	\$0	\$0
Transferencias a la Seguridad Social	\$0	\$0	\$0	\$0	\$0
Donativos	\$0	\$0	\$0	\$0	\$0
Transferencias al Exterior	\$0	\$0	\$0	\$0	\$0
<b>Bienes Muebles, Inmuebles e Intangibles</b>	<b>\$274,458</b>	<b>-\$112,282</b>	<b>\$162,176</b>	<b>\$162,176</b>	<b>\$162,176</b>
Mobiliario y Equipo de Administración	\$243,696	-\$132,895	\$110,801	\$110,801	\$110,801
Mobiliario y Equipo Educativo y Recreativo	\$30,762	\$8,912	\$39,674	\$39,674	\$39,674
Equipo e Instrumental Médico y de Laboratorio	\$0	\$11,701	\$11,701	\$11,701	\$11,701
Vehículos y Equipo de Transporte	\$0	\$0	\$0	\$0	\$0
Equipo de Defensa y Seguridad	\$0	\$0	\$0	\$0	\$0
Maquinaria, Otros Equipos y Herramientas	\$0	\$0	\$0	\$0	\$0
Activos Biológicos	\$0	\$0	\$0	\$0	\$0
Bienes Inmuebles	\$0	\$0	\$0	\$0	\$0

Activos Intangibles	\$0	\$0	\$0	\$0	\$0
<b>Inversión Pública</b>	<b>\$0</b>	<b>\$0</b>	<b>\$0</b>	<b>\$0</b>	<b>\$0</b>
Obra Pública en Bienes de Dominio Público	\$0	\$0	\$0	\$0	\$0
Obra Pública en Bienes Propios	\$0	\$0	\$0	\$0	\$0
Proyectos Productivos y Acciones de Fomento	\$0	\$0	\$0	\$0	\$0
<b>Inversiones Financieras y Otras Provisiones</b>	<b>\$0</b>	<b>\$0</b>	<b>\$0</b>	<b>\$0</b>	<b>\$0</b>
Inversiones Para el Fomento de Actividades Productivas	\$0	\$0	\$0	\$0	\$0
Acciones y Participaciones de Capital	\$0	\$0	\$0	\$0	\$0
Compra de Títulos y Valores	\$0	\$0	\$0	\$0	\$0
Concesión de Préstamos	\$0	\$0	\$0	\$0	\$0
Inversiones en Fideicomisos, Mandatos y Otros Análogos	\$0	\$0	\$0	\$0	\$0
Otras Inversiones Financieras	\$0	\$0	\$0	\$0	\$0
Provisiones para Contingencias y Otras Erogaciones Especiales	\$0	\$0	\$0	\$0	\$0
<b>Participaciones y Aportaciones</b>	<b>\$0</b>	<b>\$0</b>	<b>\$0</b>	<b>\$0</b>	<b>\$0</b>
Participaciones	\$0	\$0	\$0	\$0	\$0
Aportaciones	\$0	\$0	\$0	\$0	\$0
Convenios	\$0	\$0	\$0	\$0	\$0
<b>Deuda Pública</b>	<b>\$88,195</b>	<b>\$0</b>	<b>\$88,195</b>	<b>\$88,195</b>	<b>\$88,195</b>
Amortización de la Deuda Pública	\$0	\$0	\$0	\$0	\$0
Intereses de la Deuda Pública	\$0	\$0	\$0	\$0	\$0
Comisiones de la Deuda Pública	\$0	\$0	\$0	\$0	\$0
Gastos de la Deuda Pública	\$0	\$0	\$0	\$0	\$0
Costo por Coberturas	\$0	\$0	\$0	\$0	\$0
Apoyos Financieros	\$0	\$0	\$0	\$0	\$0
Adeudos de Ejercicios Fiscales Anteriores (Adefas)	\$88,195	\$0	\$88,195	\$88,195	\$88,195
<b>Total del Gasto</b>	<b>\$28,574,641</b>	<b>\$5,501,197</b>	<b>\$34,075,837</b>	<b>\$34,075,837</b>	<b>\$34,075,837</b>

**CUENTA PÚBLICA 2017**  
**Sistema para el Desarrollo Integral de la Familia en el Municipio de Campeche**  
**Estado Analítico del Ejercicio del Presupuesto de Egresos**  
**Clasificación Económica (por Tipo de Gasto)**  
**Del 1 de Enero al 31 de Diciembre de 2017**

Concepto	Egresos					Subejercicio
	Aprobado	Ampliaciones/ (Reducciones)	Modificado	Devengado	Pagado	
<b>Gasto Corriente</b>	\$28,211,988	\$5,612,800	\$33,824,788	\$33,824,788	\$33,824,788	\$0



<b>Gasto de Capital</b>	\$274,458	<b>-\$111,603</b>	\$162,855	\$162,855	\$162,855	\$0
<b>Amortización de la Deuda y Disminución de Pasivos</b>	\$88,195	<b>\$0</b>	\$88,195	\$88,195	\$88,195	\$0
<b>Pensiones y Jubilaciones</b>	\$0	\$0	\$0	\$0	\$0	\$0
<b>Participaciones</b>	\$0	\$0	\$0	\$0	\$0	\$0
<b>Total del Gasto</b>	<b>\$28,574,641</b>	<b>\$5,501,197</b>	<b>\$34,075,837</b>	<b>\$34,075,837</b>	<b>\$34,075,837</b>	<b>\$0</b>

**CUENTA PÚBLICA 2017**  
**Sistema para el Desarrollo Integral de la Familia en el Municipio de Campeche**  
**Estado Analítico del Ejercicio del Presupuesto de Egresos**  
**Clasificación Administrativa**  
**Del 1 de Enero al 31 de Diciembre de 2017**

Concepto	Egresos					Subejercicio
	Aprobado	Ampliaciones/ (Reducciones)	Modificado	Devengado	Pagado	
<b>100 DIF MUNICIPAL</b>	<b>\$28,574,641</b>	<b>\$5,501,197</b>	<b>\$34,075,837</b>	<b>\$34,075,837</b>	<b>\$34,075,837</b>	<b>\$0</b>
101 PATRONATO	\$639,173	\$81,346	\$720,519	\$720,519	\$720,235	\$0
102 DIRECCION GENERAL	\$1,535,007	\$756,977	\$2,291,984	\$2,291,984	\$2,291,769	\$0
103 SUBDIRECCION ADMINISTRATIVA	\$7,627,930	\$1,679,617	\$9,307,547	\$9,307,547	\$9,307,276	\$0
104 COORD.DE COMUNICACION SOCIAL	\$875,714	\$146,640	\$1,022,354	\$1,022,354	\$1,022,151	\$0
105 COORD. GRAL. DE ASISTENCIA SOCIAL	\$3,419,550	\$563,861	\$3,983,411	\$3,983,411	\$3,983,404	\$0
106 COORD. DEL CENTRO DE ATENC. PSICOLÓGICA ESPEC.EN VIOLENCIA INTRAFAMILIAR	\$1,215,401	\$190,653	\$1,406,054	\$1,406,054	\$1,406,054	\$0
107 COORD. DEL CENTRO DE ATENC.A NIÑAS , NIÑOS Y ADOLESCENTES	\$1,822,388	\$353,660	\$2,176,047	\$2,176,047	\$2,176,047	\$0
108 COORD. DE PROMOCION SOCIAL	\$1,386,548	\$13,794	\$1,400,342	\$1,400,342	\$1,400,342	\$0
109 COORD. PROCU. AUXILIAR DE PROTEC. A NIÑAS , NIÑOS Y ADOLESCENTES	\$1,430,659	\$192,372	\$1,623,031	\$1,623,031	\$1,624,031	\$0
110 COORD. DE EVALUACION Y PLANEACION	\$913,730	\$186,536	\$1,100,265	\$1,100,265	\$1,100,265	\$0
111 COORD. GENERAL DE EDUCACION	\$5,924,566	\$1,189,965	\$7,114,531	\$7,114,531	\$7,114,530	\$0
112 COORD. DE ASISTENCIA ALIMENTARIA Y DESARROLLO COMUNITARIO	\$1,180,149	<b>-\$56,896</b>	\$1,123,253	\$1,123,253	\$1,123,234	\$0

113	COORDINACION DE LA CONTRALORIA INTERNA	\$310,526	-\$5,794	\$304,732	\$304,732	\$304,732	\$0
114	COORD. DE RECURSOS HUMANOS Y NOMINA	\$293,301	\$208,465	\$501,766	\$501,766	\$501,766	\$0
<b>Total del Gasto</b>		<b>\$28,574,641</b>	<b>\$5,501,197</b>	<b>\$34,075,837</b>	<b>\$34,075,837</b>	<b>\$34,075,837</b>	<b>\$0</b>

Bajo protesta de decir verdad declaramos que los Estados Financieros y sus Notas son razonablemente correctos y responsabilidad del emisor

**CUENTA PÚBLICA 2017**  
**Sistema para el Desarrollo Integral de la Familia en el Municipio de Campeche**  
**Estado Analítico del Ejercicio del Presupuesto de Egresos**  
**Clasificación Funcional (Finalidad y Función)**  
**Del 1 de Enero al 31 de Diciembre de 2017**

Concepto	Egresos					Subejercicio
	Aprobado	Ampliaciones/ (Reducciones)	Modificado	Devengado	Pagado	
<b>Gobierno</b>	<b>\$0</b>	<b>\$0</b>	<b>\$0</b>	<b>\$0</b>	<b>\$0</b>	<b>\$0</b>
Legislación	\$0	\$0	\$0	\$0	\$0	\$0
Justicia	\$0	\$0	\$0	\$0	\$0	\$0
Coordinación de la Política de Gobierno	\$0	\$0	\$0	\$0	\$0	\$0
Relaciones Exteriores	\$0	\$0	\$0	\$0	\$0	\$0
Asuntos Financieros y Hacendarios	\$0	\$0	\$0	\$0	\$0	\$0
Seguridad Nacional	\$0	\$0	\$0	\$0	\$0	\$0
Asuntos de Orden Público y de Seguridad Interior	\$0	\$0	\$0	\$0	\$0	\$0
Otros Servicios Generales	\$0	\$0	\$0	\$0	\$0	\$0
<b>Desarrollo Social</b>	<b>\$28,574,641</b>	<b>\$5,501,197</b>	<b>\$34,075,837</b>	<b>\$34,075,837</b>	<b>\$34,075,837</b>	<b>\$0</b>
Protección Ambiental	\$9,949,091	\$1,817,136	\$11,766,227	\$11,766,227	\$11,765,935	\$0
Vivienda y Servicios a la Comunidad	\$0	\$0	\$0	\$0	\$0	\$0
Salud	\$6,357,244	\$2,783,221	\$9,140,465	\$9,140,465	\$9,141,194	\$0
Recreación, Cultura y Otras Manifestaciones Sociales	\$0	\$0	\$0	\$0	\$0	\$0
Educación	\$0	\$0	\$0	\$0	\$0	\$0
Protección Social	\$12,268,305	\$900,840	\$13,169,145	\$13,169,145	\$13,168,708	\$0
Otros Asuntos Sociales	\$0	\$0	\$0	\$0	\$0	\$0
<b>Desarrollo Económico</b>	<b>\$0</b>	<b>\$0</b>	<b>\$0</b>	<b>\$0</b>	<b>\$0</b>	<b>\$0</b>
Asuntos Económicos, Comerciales y Laborales en General	\$0	\$0	\$0	\$0	\$0	\$0
Agropecuaria, Silvicultura, Pesca y Caza	\$0	\$0	\$0	\$0	\$0	\$0
Combustibles y Energía	\$0	\$0	\$0	\$0	\$0	\$0
Minería, Manufacturas y Construcción	\$0	\$0	\$0	\$0	\$0	\$0
Transporte	\$0	\$0	\$0	\$0	\$0	\$0
Comunicaciones	\$0	\$0	\$0	\$0	\$0	\$0
Turismo	\$0	\$0	\$0	\$0	\$0	\$0
Ciencia, Tecnología e Innovación	\$0	\$0	\$0	\$0	\$0	\$0

Otras Industrias y Otros Asuntos Económicos	\$0	\$0	\$0	\$0	\$0	\$0
<b>Otras no Clasificadas en Funciones Anteriores</b>	<b>\$0</b>	<b>\$0</b>	<b>\$0</b>	<b>\$0</b>	<b>\$0</b>	<b>\$0</b>
Transacciones de la Deuda Publica / Costo Financiero de la Deuda	\$0	\$0	\$0	\$0	\$0	\$0
Transferencias, Participaciones y Aportaciones entre Diferentes Niveles y Ordenes de Gobierno	\$0	\$0	\$0	\$0	\$0	\$0
Sanearamiento del Sistema Financiero	\$0	\$0	\$0	\$0	\$0	\$0
Adeudos de Ejercicios Fiscales Anteriores	\$0	\$0	\$0	\$0	\$0	\$0
<b>Total del Gasto</b>	<b>\$28,574,641</b>	<b>\$5,501,197</b>	<b>\$34,075,837</b>	<b>\$34,075,837</b>	<b>\$34,075,837</b>	<b>\$0</b>

**CUENTA PÚBLICA 2017**  
**SISTEMA DIF MUNICIPAL CAMPECHE**  
**ENDEUDAMIENTO NETO**  
Del 1 de Enero al 31 de Diciembre de 2017

Identificación de Crédito o Instrumento	Contratación/Colocación	Amortización	Endeudamiento Neto
<b>Creditos Bancarios</b>			
			0
			0
<b>Total Créditos Bancarios</b>	<b>0</b>	<b>0</b>	<b>0</b>

<b>Otros Instrumentos de Deuda</b>			
			0
			0
<b>Total Otros Instrumentos de Deuda</b>	<b>0</b>	<b>0</b>	<b>0</b>
<b>TOTAL</b>	<b>0</b>	<b>0</b>	<b>0</b>

**CUENTA PÚBLICA 2017**  
**SISTEMA DIF MUNICIPAL CAMPECHE**  
**INTERESES DE LA DEUDA**  
DEL 1 ENERO AL 31 DE DICIEMBRE 2017

Identificación de Crédito o Instrumento	Devengado	Pagado
<b>Créditos Bancarios</b>		
<b>Total Créditos Bancarios</b>	<b>0</b>	<b>0</b>

<b>Otros Instrumentos de Deuda</b>		
<b>Total Otros Instrumentos de Deuda</b>	<b>0</b>	<b>0</b>

<b>TOTAL</b>	<b>0</b>	<b>0</b>
--------------	----------	----------

Bajo protesta de decir verdad declaramos que los Estados Financieros y sus Notas, son razonablemente correctos y son responsabilidad del emisor

**CUENTA PÚBLICA 2017**  
**Sistema para el Desarrollo Integral de la Familia en el Municipio de Campeche**  
**Gasto por Categoría Programática**  
**Del 1 de Enero al 31 de Diciembre de 2017**

Concepto	Egresos					Subejercicio
	Aprobado	Ampliaciones/ (Reducciones)	Modificado	Devengado	Pagado	
Programas	<b>\$28,574,641</b>	<b>\$5,501,197</b>	<b>\$0</b>	<b>\$34,075,837</b>	<b>\$34,075,837</b>	<b>\$0.00</b>
Subsidios: Sector Social y Privado o Entidades Federativas y Municipios	<b>\$28,574,641</b>	<b>\$5,501,197</b>	<b>\$0</b>	<b>\$34,075,837</b>	<b>\$34,075,837</b>	<b>\$0.00</b>
Sujetos a Reglas de Operación	\$0.00	\$0.00	\$0.00	\$0.00	\$0.00	\$0.00
Otros Subsidios	\$0.00	\$0.00	\$0.00	\$0.00	\$0.00	\$0.00
Desempeño de las Funciones	<b>\$0.00</b>	<b>\$0.00</b>	<b>\$0.00</b>	<b>\$0.00</b>	<b>\$0.00</b>	<b>\$0.00</b>
Prestación de Servicios Públicos	\$0.00	\$0.00	\$0.00	\$0.00	\$0.00	\$0.00
Provisión de Bienes Públicos	\$0.00	\$0.00	\$0.00	\$0.00	\$0.00	\$0.00
Planeación, seguimiento y evaluación de políticas públicas	\$0.00	\$0.00	\$0.00	\$0.00	\$0.00	\$0.00
Promoción y fomento	\$0.00	\$0.00	\$0.00	\$0.00	\$0.00	\$0.00
Regulación y supervisión	\$0.00	\$0.00	\$0.00	\$0.00	\$0.00	\$0.00
Funciones de las Fuerzas Armadas (Únicamente Gobierno Federal)	\$0.00	\$0.00	\$0.00	\$0.00	\$0.00	\$0.00
Específicos	\$0.00	\$0.00	\$0.00	\$0.00	\$0.00	\$0.00
Proyectos de Inversión			\$0.00			\$0.00
Administrativos y de Apoyo	<b>\$0.00</b>	<b>\$0.00</b>	<b>\$0.00</b>	<b>\$0.00</b>	<b>\$0.00</b>	<b>\$0.00</b>
Apoyo al proceso presupuestario y para mejorar la eficiencia institucional	\$0.00	\$0.00	\$0.00	\$0.00	\$0.00	\$0.00
Apoyo a la función pública y al mejoramiento de la gestión	\$0.00	\$0.00	\$0.00	\$0.00	\$0.00	\$0.00
Operaciones ajenas	\$0.00	\$0.00	\$0.00	\$0.00	\$0.00	\$0.00
Compromisos	<b>\$0.00</b>	<b>\$0.00</b>	<b>\$0.00</b>	<b>\$0.00</b>	<b>\$0.00</b>	<b>\$0.00</b>
Obligaciones de cumplimiento de resolución jurisdiccional	\$0.00	\$0.00	\$0.00	\$0.00	\$0.00	\$0.00
Desastres Naturales			\$0.00			\$0.00
Obligaciones	<b>\$0.00</b>	<b>\$0.00</b>	<b>\$0.00</b>	<b>\$0.00</b>	<b>\$0.00</b>	<b>\$0.00</b>
Pensiones y jubilaciones	\$0.00	\$0.00	\$0.00	\$0.00	\$0.00	\$0.00
Aportaciones a la seguridad social	\$0.00	\$0.00	\$0.00	\$0.00	\$0.00	\$0.00
Aportaciones a fondos de	\$0.00	\$0.00	\$0.00	\$0.00	\$0.00	\$0.00

estabilización							
Aportaciones a fondos de inversión y reestructura de pensiones	\$0.00	\$0.00	\$0.00	\$0.00	\$0.00	\$0.00	\$0.00
Programas de Gasto Federalizado (Gobierno Federal)	<b>\$0.00</b>	<b>\$0.00</b>	<b>\$0.00</b>	<b>\$0.00</b>	<b>\$0.00</b>	<b>\$0.00</b>	<b>\$0.00</b>
Gasto Federalizado	\$0.00	\$0.00	\$0.00	\$0.00	\$0.00	\$0.00	\$0.00
Participaciones a entidades federativas y municipios	\$0.00	\$0.00	\$0.00	\$0.00	\$0.00	\$0.00	\$0.00
Costo financiero, deuda o apoyos a deudores y ahorradores de la banca	\$0.00	\$0.00	\$0.00	\$0.00	\$0.00	\$0.00	\$0.00
Adeudos de ejercicios fiscales anteriores	\$0.00	\$0.00	\$0.00	\$0.00	\$0.00	\$0.00	\$0.00
<b>Total del Gasto</b>	<b>\$28,574,641</b>	<b>\$5,501,197</b>	<b>\$0</b>	<b>\$34,075,837</b>	<b>\$34,075,837</b>	<b>\$0.00</b>	<b>\$0.00</b>

**CUENTA PÚBLICA 2017  
DIF DEL MUNICIPIO DE CAMPECHE  
Del 1 de Enero al 31 de Diciembre de 2017**

**FLUJO DE FONDOS**

Bajo protesta de decir verdad declaramos que los Estados Financieros y sus Notas son razonablemente correctos y responsabilidad del emisor

Al 31 de Diciembre de 2017 el Sistema DIF Municipal Campeche No cuenta con un flujo de fondos

**CUENTA PÚBLICA 2017  
DIF DEL MUNICIPIO DE CAMPECHE  
Del 1 de Enero al 31 de Diciembre de 2017**

**PROGRAMAS Y PROYECTOS DE INVERSION**

Bajo protesta de decir verdad declaramos que los Estados Financieros y sus Notas son razonablemente correctos y responsabilidad del emisor

Al 31 de Diciembre de 2017 el Sistema DIF Municipal Campeche No cuenta con programas y proyectos de inversión

**CUENTA PÚBLICA 2017  
DIF DEL MUNICIPIO DE CAMPECHE  
Del 1 de Enero al 31 de Diciembre e 2017**

**INDICADORES  
DE  
RESULTADOS**

Bajo protesta de decir verdad declaramos que los Estados Financieros y sus Notas son razonablemente correctos y responsabilidad del emisor

Al 31 de Diciembre de 2017 se encuentra en construcción los Indicadores de Resultados del Sistema DIF Municipal Campeche

<b>SISTEMA PARA EL DESARROLLO INTEGRAL DE LA FAMILIA EN EL MUNICIPIO DE CAMPECHE</b>		
<b>RELACIÓN DE BIENES MUEBLES AL 31 DE DICIEMBRE DEL 2017.</b>		
<b>CUENTA PÚBLICA DEL 2017</b>		
<b>CÓDIGO</b>	<b>DESCRIPCIÓN DEL BIEN</b>	<b>VALOR DE REGISTROS EN LIBROS</b>
00000-15-MUE-37236	TRITURADORA ATIVE EX18	3,699.00
00000-15-GAB-38182	GABINETE DE PLASTICO COLOR GRIS DE 4 ENTREPAÑOS	2,949.30
00000-15-GAB-38183	GABINETE DE PLASTICO COLOR GRIS DE 4 ENTREPAÑOS	2,949.30
00000-16-ESC-38371	ESCRITORIO DE ALUMINIO DE 1.20*.70MTS	5,602.80
00000-16-ESC-38372	ESCRITORIO DE ALUMINIO DE 1.20*.70MTS	5,602.80
00000-16-ESC-38373	ESCRITORIO DE ALUMINIO DE 1.20*.70MTS	5,602.80
00000-16-ESC-38370	ESCRITORIO DE ALUMINIO DE 1.20*.70MTS	5,602.80
00000-16-ESC-38367	ESCRITORIO DE ALUMINIO DE 1.20*.70MTS	5,602.80
00000-16-ESC-38368	ESCRITORIO DE ALUMINIO DE 1.20*.70MTS	5,602.80
00000-16-ESC-38369	ESCRITORIO SECRETARIAL DE 1.20*.70MTS	4,442.80
00000-16-ESC-38374	ESCRITORIO SECRETARIAL DE 1.20*.70MTS	4,442.80
00000-16-BCO-38423	BANCA DE ALUMINIO DE 3 ASIENTOS COLOR ROJO	2,900.00
00000-16-BCO-38424	BANCA DE ALUMINIO DE 3 ASIENTOS COLOR ROJO	2,900.00
00000-16-BCO-38427	BANCA DE ALUMINIO DE 3 ASIENTOS COLOR ROJO	2,900.00
00000-16-BCO-38425	BANCA DE ALUMINIO DE 3 ASIENTOS COLOR ROJO	2,900.00
00000-16-ARC-38429	ARCHIVERO DE METAL DE 4 CAJONES	5321.29
00000-16-ARC-38430	ARCHIVERO DE METAL DE 4 CAJONES	5321.29
00000-16-ARC-38431	ARCHIVERO DE METAL DE 4 CAJONES	5321.29
00000-16-ARC-38428	ARCHIVERO DE METAL DE 4 CAJONES	5321.29
00000-16-BCO-38426	BANCA DE ALUMINIO DE 3 ASIENTOS COLOR ROJO	2,900.00
00000-10-SIL-23872	SILLA PLEGABLE NEGRA CON ORILLAS DE ALUMINIO	2,900.00
00000-10-SIL-23873	SILLA PLEGABLE CON ORILLAS DE ALUMINIO	2,900.00
00000-13-AAC-33460	MINISPLIT MCA. PRIME DE 12000 BTU DE 220 WATTS SERIE: L-2013-03	3,800.00
00000-13-AAC-33459	MINISPLIT MCA. PRIME DE 12000 BTU DE 220 WATTS.	3,800.00
00000-13-MUE-32806	LIBRERO CHERRY CON PUERTAS.	2,999.00
00000-15-ESC-37904	ESCRITORIO LAMINADO COLOR LIGHT WOOD 1.20*60*75CM CON 1 CAJÓN PAPELERO CON CERRADURA	4,002.00
00000-15-ESC-37905	ESCRITORIO LAMINADO COLOR LIGHT WOOD 1.20*60*75CM CON 1 CAJÓN PAPELERO CON CERRADURA	4,002.00
00000-15-MUE-37906	LIBRERO FORTE, CON 5 ENTREPAÑOS, MEDIDA 180*85*35 CM	4,176.00
00000-15-ARC-37907	ARCHIVERO LAMINADO COLOR LIGHT WOOD, C/2 GAVETAS C/CERRADURA	3,422.00
00000-15-ARC-37908	ARCHIVERO LAMINADO COLOR LIGHT WOOD, C/2 GAVETAS C/CERRADURA	3,422.00
00000-16-MES-38315	MESA DE MADERA PARA SALA DE JUNTAS	13,920.00
000-ESC-00252	ESCRITORIO METROPOLOTAN	3,699.00

000-ESC-00175	ESCRITORIO BACHELOR	3,299.00
000-ESC-00174	ESCRITORIO METROPOLITAN	3,699.00
000-MUE-00289	ARCHIVERO DE MADERA CON 8 ENTREPAÑOS MED. 3*4 MTS	17,400.00
T0479-02-MES-12644	MESA DE TRABAJO DE 1.20 X 2.40 CMS. EN MADERA DE PINO.	2,875.00
00000- -MES-12674	MESA DE TRABAJO.	2,875.00
00000-07-COM-18845	CPU, TECLADO S: BTD44808759, MOUSE LOGITECH COLOR NEGRO.	6,520.01
00000-07-COM-23124	COMPUTADORA CPU sCNX7244256L COMPAC CON MONITOR HP MOD. 7540 S: CNN7331GK2. (CAPEVI).	7,806.20
00000-07-COM-20046	COMP. ENSAMBLADA PENTIUM 4, CPU ACTIVE COOL S:200706191498, TECLADO, MOUSE Y BOCINAS. TRAMITE DE BAJA	7,825.29
00000-09-COM-23611	COM. EMACHINES CPU S:PSU6B090039303D3542703, MONITOR S: ETNBLDC1219400718240B9, TEC. KBPS203102912034210B01	5,899.50
00000-09-COM-23860	COMPUTADORA ACER CPU S: PSU88090039330D2FC2703, MONITOR: ETLC10808593502B4C4233, TECLADO: KBP5203102912034510B01	5,899.50
00000-10-COM-24365	CPU ACER S:TSU88090039401CE52703. (DIF MPAL.).	6,305.65
00000-10-COM-24366	COMPUTADORA CPU ACER S:PTNBD090019500C2202700 MONITOR ACER DE LCD 15 S:ETLE50C0060010EIF74001 TECLADO Y MOUSE	5,673.33
00000-11-COM-31189	COMPUTADORA MARCA ACER CPU S:PTNBT09001025028802700 MONITOR LCD S:ETLC108085935030024233 TECLADO Y MOUSE	6,206.12
00000-11-COM-31187	COMPUTADORA MARCA EMACHINES CPU S:PTNBT090020211C5312700 MONITOR LCD S:LCDETQ5WA00104708CA6850L , TECLADO Y MOUSE	9,472.19
00000-11-COM-31181	COMPUTADORA MARCA EMACHINES CPU S:PTNBT090020211C5482700 MONITOR LCD S:ETQ3W0A00104708A0A0 TECLADO Y MOUSE	9,472.19
00000-11-COM-31194	COMPUTADORA MARCA EMACHINES CPU S:PTNBT090020211C2712700 MONITOR LCD S:ETQ3WA00104708EB88501, TECLADO Y MOUSE	9,472.19
00000-11-COM-31185	COMPUTADORA MARCA EMACHINES CPU S:PTNBT09002021165632700 MONITOR LCD S:ETQ3WA001047080F1850 TECLADO Y MOUSE	9,472.18
00000-11-COM-31183	COMPUTADORA MARCA EMACHINES CPU S:PTNBT090020211E2792700 MONITOR DE LCD S:ETQ3W0A00104708D308501 TECLADO Y MOUSE	9,472.19
00000-11-COM-31192	COMPUTADORA MARCA EMACHINES CPU S:PTNBT090020211C55C2700 MONITOR LCD S:ETQ3WA00104708CD78501 TECLADO Y MOUSE	9,472.18
00000-11-COM-31191	COMPUTADORA MARCA EMACHINES S:PTNBT090020211C2562700 MONITOR LCD S:ETQ3W0A00104708E918501 TECLADO Y MOUSE	9,472.19
00000-11-COM-31190	COMPUTADORA MARCA EMACHINES CPU S:PTNBT090020211C1FF2700 MONITOR LCD ETQ3W0A0010447080128501 TECLADO Y MOUSE	9,472.19
00000-11-COM-31283	COMP. EMACHINES, BOCINAS 200W, TECLADO, MOUSE S: PTNC909003051081F89300, MONITOR ACER S: ETQ3M0800110116ED54201.	5,760.00
00000-11-COM-31331	CPU ENSAMBLADA S: 440009069222, MONITOR EMACHINES DE 20" BDE LC S: RTQ3Z0W00110202EDO44300 CON TECLADO,	7,231.00

	BOCINAS Y MOUSE OPTICO,	
00000-12-COM-32192	PC DE ESCRITORIO COMPAQ CQ1507LA INTEL SERIE: 3CR143170F (COMPUTADORA).	3,980.01
00000-12-COM-32369	MONITOR DE 18.5 S:ETLNP0W00120500113B4302	6,263.00
00000-15-EQC-37166	SWICH DE 24 PUERTOS LINKSYS SERIE: 13T10C88400510.	3,538.00
00000-15-COM-38206	CPU MARCA ACTIVE COOL SERIE: 949994034417 C/TECLADO Y MOUSE	5,236.11
00000-13-COM-38192	CPU COMPAC MOD. TPC P004-SF SERIE: 3CR13413XF C/TECLADO Y MOUSE	4,912.50
00000-16-COM-38444	LAPTOP HP PROBOON 440 G2 SERIE: CCAF13P067018 COLOR GRIS.	15,774.84
00000-16-COM-38316	LAPTOP HP PROBOOK 440 G2C-120407 SERIE: CCAFILP067018 MOD. RTL8723BE.	15,774.84
00000-16-COM-38317	LAPTOP HP 240 G3 TOUCH C-9521 SERIE: CND4483STC.	13,572.00
00000-16-CPU-38328	CPU ACTEK DESDEN P508 SERIE: 2340681065663.	2911.83
00000-16-CPU-38332	CPU ACTEK DESDEN P508 SERIE: 2340680030584.	2911.83
00000-16-CPU-38318	CPU ACTEK DESDEN P508 SERIE: 230680030029-A.	2911.83
00000-16-CPU-38330	CPU ACTEK DESDEN P508 SERIE: 2340680030606.	2911.83
00000-16-CPU-38322	CPU ACTEK DESDEN P508 SERIE: 2340680030031.	2911.83
00000-16-CPU-38326	CPU ACTEK DESDEN P508 SERIE: 2340680030066.	2911.83
00000-16-CPU-38320	CPU ACTEK DESDEN P508 SERIE: 2340680030056.	2911.83
00000-16-CPU-38324	CPU ACTEK DESDEN P508 S/SERIE	2911.83
00000-16-IMP-38445	IMPRESORA HP LASERJET PRO400 S: PHGDF59199	7,528.40
00000-16-IMP-38340	IMPRESORA HP LASERJET PRO400 S: PHGDG17552	7,528.40
00000-16-IMP-38341	IMPRESORA HP LASERJET PRO200 COLOR S: YNB3C41455	5,218.84
00000-16-EQA-38343	PROYECTOR EPSON H552A S: V9TK4Z07170	8,002.84
00000-09-COM-23856	COMPUTADORA: CPU: ACER S: PTNAM09001932007579000, MONITOR: ETLBNOC1219410475440B9, TEC. S:HBFSZ0P03091600FE5	5,899.50
00000-09-COM-23603	COM. ACE EMACHINES CPU S: PSV88090039810C8F2703, MONITOR LCD ACER DE17" S:ETNLBNOC1219410473A40B9,TECLADO. (REC. MATERIALES)	5,899.50
00000-09-COM-23605	COM. ACER CPU S: PTSBWOY0089340094A3000, MONITOR LCD ACER DE 19" S: ETLC108085937172224233 Y TECLADO S: KBOSB63224930002690B00.	8,602.00
00000-09-COM-23604	COM. ACER CPU S: PTSBW0Y00893400A543000. MONITOR LCD ACER DE 19" S: ETLC108085935030024233.	8,602.00
00000-10-COM-23879	COMPUTADORA ACER CPU MINI CPU S: PTNAM0900193200789900, MONITOR S: ETLBNOC121940072BD40B9 CON TECLADO Y MOUSE	7,336.74
00000-10-COM-23881	COMPUTADORA ACER CON CPU S: PSU88090039330D3882703,	7,336.74
00000-10-COM-23880	COMPUTADORA ACER CPU MINI PC E MACHINES S: PTNAM090019320077D9000, MONITOR S: ETLBNOC1219370FCEB40B9 CON TECLADO MOUSE Y BOCINAS	7,336.74



00000-10-COM-23878	COMPUTADORA ACER: CPU S: PSU88090039310C38F2703, MONITOR 19" LCD S: ETLBNOC1219410473A40B9 CON TECLADO Y MOUSE	7,394.25
00000-10-COM-24363	COMPUTADORA PORTATIL EMACHINES EME627-5628 15.6 ATH TF36 2G 160G DVDSMLINUX BG S:LXN650C0410141F8F1601	5,885.00
00000-06-CPD-18064	CONMUTADOR CENTRAL TELEFONICA PANASONIC KXTS824 (6-LIN-16 EXT), SERIE: 6AAFJ010907, TARJETA (308) SERIE: 6EAS008534.	11,199.85
00000-13-COM-33453	LAPTOP MCA. LENOVO SERIE: WB06544697.	7,261.16
00000-13-COM-33450	COMPUTADORA MCA. HP, MONITOR DE 18.5" SERIE: 6CM3242N8K, CPU HP SERIE: MXC25006FB, TECLADO Y MOUSE.	8,947.54
00000-13-COM-33452	COMPUTADORA MCA. HP, MONITOR DE 18.5" SERIE: 6CM3242N5Y, CPU HP SERIE: MXC25006FW, TECLADO Y MOUSE.	8,947.54
00000-13-COM-33451	COMPUTADORA MCA. HP, MONITOR DE 18.5" SERIE: 6CM3242N8L, CPU HP SERIE: MXC25006G4, TECLADO Y MOUSE.	8,947.54
00000-14-CPU-34334	CPU ACTEK SERIE: 940233113741, CON TECLADO , MOUSE, USB Y QUEMADOR INTERNO.	4,419.48
00000-14-CPU-34308	CPU ENSAMBLADA MINI ATX SERIE: 940233113985, CON TECLADO , MOUSE, USB Y QUEMADOR INTERNO-	4,419.48
00000-14-IMP-34440	IMPRESORA MULTIFUNSIONAL HP LASERJET PRO 400 M425DN MFP S: CNF8GK997.	7,352.68
00000-14-COM-34443	COMPUTADORA ENSAMBLADA CPU ACTIVE COOL S: 43304574842, CON QUEMADOR, TECLADO Y MOUSE.	4,357.50
00000-14-COM-34444	COMPUTADORA ENSAMBLADA CPU ACTIVE COOL S: 940233145788, CON QUEMADOR, TECLADO Y MOUSE.	4,357.50
00000-14-COM-34441	COMPUTADORA ENSAMBLADA CPU ACTIVE COOL S: 940233145750, CON QUEMADOR, TECLADO Y MOUSE.	4,357.50
00000-14-COM-34442	COMPUTADORA ENSAMBLADA CPU ACTIVE COOL S: 940233145742, CON QUEMADOR, TECLADO Y MOUSE.	4,357.50
00000-11-COM-31188	LAPTOP MARCA TOSHIBA SERIE:74289317Q	8,236.00
00000-15-IMP-37234	IMPRESORA EPSON MOD L210 TINTA CONTINUA MULTIFUNCIONAL S: S25K665791	3208.56
00000-15-IMP-37235	IMPRESORA EPSON MOD L210 TINTA CONTINUA MULTIFUNCIONAL S:S25K665890	3208.56
00000-09-EQA-23242	CAÑON EPSON MOD. EMP-S3 S: G7PG590568F	2,999.60
00000-09-COM-22965	COMPUTADORA CPU COMPAQ SERIE: CNX74109D7, MONITOR COMPAQ SERIE: CNC727099L, TECLADO Y MOUSE.	3,579.02
00000-13-EQA-33122	VIDEOPROYECTOR MARCA BENQ COLOR NEGRO MOD. MP515 S: PDAGA04100000	12,479.20
00000-09-IMP-23142	IMPRESORA HP MOD. DESKJE F4280 MULTIFUNCIONAL SERIE: CN8AA2R0VD.	2,941.07
00000-10-EQA-24410	VIDEO PROYECTOR MCA. BEN SERIE: PDKSA0107300.	7,799.50
00000-12-COM-32325	CPU ACTECK SERIE: 940233027956.	3,050.25
00000-12-COM-32317	LAP TOP HP SERIE: CND742356J.	8,336.82
00000-12-COM-32589	COMPUTADORA INTEGRADA MCA. ACER SERIE: PWSJUP800121300FB03000.	7,211.76
00000-15-COM-37926	COMPUTADORA HP 20-R015TLA ALL-IN-ONE SERIE: 3CR521006Y	10,281.54

00000-15-IMP-37927	IMPRESORA MULTIFUNCIONAL HP DESKJET ADVANTAGE 1515 AIO SERIE: CN5682F217	2,898.03
000-COM-00248	DESKTOP HP-20 E112LA HP COLOR BLANCO SERIE: 8CC6310BZ	6,499.00
000-EQC-00247	SWITCH SF-200-48 SLM248GT-NA 48 PORT 10/100 SMART SW/GIGABIT UP LINKS N/S: DNI201300D5	7,219.02
000-COM-00274	LAPTOP HP-14 AM072LA NOTEBOOK SERIE: 5CG7062RW0	6,999.00
000-EQC-00285	LAPTOP ACER ASPIRE ES1-512C1F6 SERIE: NXMRWALO26452156E76600	4,500.00
000-EQC-00305	LAPTOP HP COMPUTADORA PORTATIL SERIE: CND70541FS	5,499.00
000-EQC-00307	LAPTOP HP COMPUTADORA PORTATIL SERIE: CND7054C55	5,499.00
000-EQC-00306	LAPTOP HP COMPUTADORA PORTATIL SERIE: CND7074F14	5,499.00
000-EQC-00308	LAPTOP HP COMPUTADORA PORTATIL SERIE: CND70971H9	5,499.00
000-MON-00283	MONITOR SAMSUNG SERIE: ZT152Y060499	-
000-CPU-00284	CPU MARCA HP SERIE: MXL11827H6	7,308.00
00000-09-AAC-23601	SUMINISTRO DE AIRE ACONDICIONADO MINISPLT 12000 BTU MCA. PRIME.	9,948.08
00000-09-AAC-23599	SUMINISTRO DE AIRE ACONDICIONADO MINISPLIT DE 12000 BTU MCA. PRIME.	9,948.07
00000-09-AAC-23600	SUMINISTRO DE AIRE ACONDICIONADO MINISPLIT DE 18000 BTU MCA. PRIME.	18,494.54
00000-10-AAC-24421	SUMINISTRO DE EQUIPO DE AIRE ACONDICIONADO MINISPLIT DE 12,000 BTUS MARCA PRIME	8,433.74
00000-10-AAC-24422	SUMINISTRO DE EQUIPO DE AIRE ACONDICIONADO MINISPLIT DE 12,000 BTUS MARCA PRIME	8,433.73
00000-10-AAC-24423	SUMINISTRO DE EQUIPO DE AIRE ACONDICIONADO MINISPLIT DE 12,000 BTUS MARCA PRIME	8,433.73
00000-12-AAC-32610	AIRE ACONDICIONADO MINISPLIT MC. TRANE EVAPORADORA Y CONDENSADOR DE 1.5 TONS, SERIE: MCW51861000AA.	9,546.80
00000-09-MCO-22974	MAQUINA DE COSER BROTHER FACILITACOLOR BLANCO S: C7G172427	2,999.01
00000-09-MCO-22968	MAQUINA DE COSER INDUSTRIAL BROTHERS S-720B-405 COLOR BEIGE S: A7Z013220 CON MESA Y MOTOR	23,650.90
00000-09-MCO-22971	MAQUINA OVER INDUSTRIAL CON MOTOR CON MESA COLOR BEIGE S: TP27553	12,917.03
00000-10-EQS-24163	MEZCLADORA DE AUDIO12C YAMAHA MOD. MG124C SERIE:UCCPY01077.	4,180.00
00000-15-AAC-34518	MINISPLIT MIRAGE 110 EVAPORADORA 12KSF S: L201449ID020327 CONDENSADORA 12KSF S:L201449OD020311	4,100.00
00000-15-AAC-37164	SISTEMA MINISPLIT 1 TR. S.F. MCA. MIRAGE TITANIUM 5 115 V. EVAPORADOR S: EB120B5140301366, CONDENSADOR S: EBF120B15403022843.	4,100.00
00000-15-AAC-37165	SISTEMA MINISPLIT 1 TR. S.F. MCA. MIRAGE TITANIUM 5 115 V. EVAPORADOR S: EB120B5140303435, CONDENSADOR S: EBF120B1540303309.	4,100.01
00000-15-EQB-38184	CENTRO DE LAVADO DE CABELLO COLOR NEGRO CON MESA	3,277.00
00000-15-ECO-38185	ESTUFA MARCA ACROSS COLOR NEGRO	4,425.83
00000-13-ERE-38187	LAMPARA DE RAYOS INFRAROJOS	2,925.00

00000-13-ERE-38190	BARRAS PARALELAS	3,217.18
00000-15-MAM-38177	Máquina de coser singer facilita N. serie: C30421063 modelo 2868C	2,853.34
00000-15-MAM-38178	Máquina de coser singer facilita N. serie: C30872315 modelo 2868C	2,853.34
00000-16-REL-38436	RELOJ CHECADOR PARA 30 EMPLEADOS.	2,999.00
000-ECO-00146	ESTUFA MABE COLOR BLANCA EM 5107	3,595.00
000-AAC-00165	SUMINISTRO DE AIRE ACONDICIONADO DE 24,000BTU 220V MARCA GREE YX1F30510065 S: N2R0815281158	13,829.52
000-AAC-00164	SUMINISTRO DE AIRE ACONDICIONADO DE 24,000BTU 220V MARCA GREE YX1F30510065 S: N2R0815280946	13,829.52
000-AAC-00163	SUMINISTRO DE AIRE ACONDICIONADO DE 24,000BTU 220V MARCA GREE YX1F30510065 S: N2R0815280961	13,829.52
000-AAC-00253	SUMINISTRO DE EQUIPO DE AIRE ACONDICIONADO TIPO MINISPLIT DE 12 000 BTU, 220 VAC, ESTANDAR MARCA MIRAGE	4,699.99
000-AAC-00255	SUMINISTRO DE EQUIPO DE AIRE ACONDICIONADO TIPO MINISPLIT DE 12 000 BTU, 220 VAC, ESTANDAR MARCA MIRAGE	4,700.00
000-AAC-00254	SUMINISTRO DE EQUIPO DE AIRE ACONDICIONADO TIPO MINISPLIT DE 24 000 BTU, 220 VAC, ESTANDAR MARCA LG	12,200.01
T0507-04-AAC-14507	AIRE ACONDICIONADO 36000 MULTISPLIT C/2 EVAPORADORES S/ LM-3620C2L.	15,042.01
00000-06-AAC-17666	AIRE ACONDICIONADO TIPO VENTANA LG CON CONTROL REMOTO MOD. W182CM S: NWC183MBMMI.	4,559.00
00000-03-AAC-13232	AIRE ACONDICIONADO SAMSUNG MOD.AW12FCDBA DE 12.2 BTU S: PGAW100819.	3,850.00
00000-15-EQC-34528	REFRIGERADOR DAEWOO DE 9 PIES	4,165.65
00000-13-AAC-33309	AIRE ACONDICIONADO MINISPLIT MCA. LENNOX SERIE: 077142004.	5,600.00
00000-13-AAC-33310	AIRE ACONDICIONADO MINISPLIT MCA. COMFORSTAR SERIE: 349700002009.	7,981.60
00000-13-AAC-33311	AIRE ACONDICIONADO MINISPLIT MCA. LENNOX .	5,600.00
00000-13-AAC-33315	AIRE ACONDICIONADO MINISPLIT MCA. LG	4,159.20
00000-09-MCO-23240	MAQUINA INDUSTRIAL MOD. ZJ8800A S: 070401413	5,166.81
00000-13-ECO-33046	REFRIGERADOR IEM COLOR BLANCO.	3,106.60
00000-15-AAC-37928	AIRE ACONDICIONADO 12000 BTU MARCA ICECO	7,044.68
00000-15-AAC-37929	AIRE ACONDICIONADO 12000 BTU MARCA ICECO	7,044.68
00000-15-AAC-37930	AIRE ACONDICIONADO 12000 BTU MARCA ICECO	7,044.68
00000-15-ECO-37937	ESTUFA MABE	4,466.00
00000-15-ECO-37938	REFRIGERADOR GRIS MARCA: MABE SERIE: RMA1025VMX50	8,009.80
00000-15-MES-37939	MESA DE ACERO INOXIDABLE DE 1.24M*61CM	3,352.40
00000-15-MCO-37940	MAQUINAS COSTURA FACILITA SINGER MODELO: 1306 No. SERIE: ZHV1434314066	3,723.60
00000-15-MCO-37941	MAQUINAS COSTURA FACILITA SINGER MODELO: 1306 No. SERIE: ZHV1434314067	3,723.60
00000-15-MCO-37942	MAQUINAS COSTURA FACILITA SINGER MODELO: 1306 No. SERIE: ZHV1434314054	3,723.60

00000-15-MCO-37943	MAQUINAS COSTURA FACILITA SINGER MODELO: 1409 No. SERIE: ZHV1506413042	3,723.60
00000-15-MCO-37944	MAQUINA DE CERRADURA OVER LOCK MODELO 3034 MARCA BROTHER No. DE SERIE: U61653-D5U113460	6,629.98
000-AAC-000135	SUMINISTRO DE AIRE ACONDICIONADO DE 24 000 BTUS 220V MARCA GREE MODELO YX1F 30510065 SERIE: N2R0830970091	13,829.52
000-AAC-000136	SUMINISTRO DE AIRE ACONDICIONADO DE 24 000 BTUS 220V MARCA GREE MODELO YX1F 30510065 SERIE: N2R0822770110	10,540.21
000-AAC-00259	SUMINISTRO DE AIRE ACONDICIONADO DE 18000 BTUS 220 SOLO FRIO INVERTER MARCA MIDEA	10,540.22
000-AAC-00260	SUMINISTRO DE EQUIPO DE AIRE ACONDICIONADO TIPO MINISPLIT INVERTER DE 18 000 BTU MARCA DAIKIN	12,180.00
000-EQF-00281	MONOPIE 4 SECCIONES PARA 8 KG CON BASE FLUIDA (MVM250A) CON BATERÍA LP-E6N	5,049.00
000-AAC-00286	MINISPLIT MARCA BENELUX 24000 BTS 124-220V/60HZ	8,435.67
000-AAC-00287	MINISPLIT 24000 BTUS 220 V MIRAGE X2	9,290.68
000-AAC-00288	MINISPLIT 24000 BTUS 220 V MIRAGE X3	9,290.68
000-AAC-00320	SUMINISTRO DE EQUIPO DE AIRE ACONDICIONADO TIPO MINISPLIT PARED DE 18 000 BTU, 220 VAC, ESTANDAR MARCA HISENSE MODELO AS-18CR5FWVQ	8,352.00
00000-16-SIL-38366	GRABADORA NAKAZAKI S: 0215895502025	3,162.16
00000-12-EQF-32036	CÁMARA SONY DIGITAL MOD. NEX 5 COLOR PLATA SERIE: 4321129 CON LENTE 18-55mm SERIE: 2912517.	9,500.00
000-EQF-00226	CAMARA FOTOGRAFICA EOS 70D C/LE SERIE: 282058001760 MARCA CANON CON FLASH SPEEDLITE 6 MODELO DS401051 SERIE: 4111100031	36,636.57
000-EQF-00263	CAMARA FOTOGRAFICA EOS 70D C/LE SERIE: 282058001694	34,678.98
00000-13-CVD-33456	VIDEO CÁMARA MCA. SONY HENDYCAM MOD. SX22 SERIE: 5971952.	3,390.94
00000-07-BEV-22883	BEBE VIRTUAL MOD. F06-PR20-PLUS DE CUALQUIER SEXO EN MOD. INDOAMERICANO, HISPANO O CAUSCASICO, S: RCMP110748656.	7,685.57
00000-07-BEV-22884	BEBE VIRTUAL MOD. F06-PR20-PLUS DE CUALQUIER SEXO EN MOD. INDOAMERICANO, HISPANO O CAUSCASICO, S: RHMP110748684.	7,685.57
00000-07-BEV-22885	BEBE VIRTUAL MOD. F06-PR20-PLUS DE CUALQUIER SEXO EN MOD. INDOAMERICANO, HISPANO O CAUSCASICO, S:RCFPL090746467.	7,685.57
00000-07-BEV-22886	BEBE VIRTUAL MOD. F06-PR20-PLUS DE CUALQUIER SEXO EN MOD. INDOAMERICANO, HISPANO O CAUSCASICO, S:RCFPL100747983.	7,685.57
00000-07-BEV-22887	BEBE VIRTUAL MOD. F06-PR20-PLUS DE CUALQUIER SEXO EN MOD. INDOAMERICANO, HISPANO O CAUSCASICO, S:RCMP100747894.	7,685.57
00000-07-BEV-22888	BEBE VIRTUAL MOD. F06-PR20-PLUS DE CUALQUIER SEXO EN MOD. INDOAMERICANO, HISPANO O CAUSCASICO, S:RHFPL110748673.	7,685.57
00000-07-BEV-22889	BEBE VIRTUAL MOD. F06-PR20-PLUS DE CUALQUIER SEXO EN MOD. INDOAMERICANO, HISPANO O CAUSCASICO, S:RCMP110748657.	7,685.57
00000-07-BEV-22890	BEBE VIRTUAL MOD. F06-PR20-PLUS DE CUALQUIER SEXO EN MOD. INDOAMERICANO, HISPANO O CAUSCASICO, S:RHFPL110748670.	7,685.57

00000-07-BEV-22891	BEBE VIRTUAL MOD. F06-PR20-PLUS DE CUALQUIER SEXO EN MOD. INDOAMERICANO, HISPANO O CAUSCASICO, S:RCMPL100747896.	7,685.57
00000-07-BEV-22892	BEBE VIRTUAL MOD. F06-PR20-PLUS DE CUALQUIER SEXO EN MOD. INDOAMERICANO, HISPANO O CAUSCASICO, S:RHMPL110748683.	7,685.57
00000-07-BEV-22893	BEBE VIRTUAL MOD. F06-PR20-PLUS DE CUALQUIER SEXO EN MOD. INDOAMERICANO, HISPANO O CAUSCASICO, S:RCFPL100747977.	7,685.57
00000-07-BEV-22894	BEBE VIRTUAL MOD. F06-PR20-PLUS DE CUALQUIER SEXO EN MOD. INDOAMERICANO, HISPANO O CAUSCASICO, S:RCMPL110748654.	7,685.57
00000-07-BEV-22895	BEBE VIRTUAL MOD. F06-PR20-PLUS DE CUALQUIER SEXO EN MOD. INDOAMERICANO, HISPANO O CAUSCASICO, S:RHFPL110748674.	7,685.57
00000-07-BEV-22896	BEBE VIRTUAL MOD. F06-PR20-PLUS DE CUALQUIER SEXO EN MOD. INDOAMERICANO, HISPANO O CAUSCASICO, S:RCMPL100747883.	7,685.57
00000-07-BEV-22897	BEBE VIRTUAL MOD. F06-PR20-PLUS DE CUALQUIER SEXO EN MOD. INDOAMERICANO, HISPANO O CAUSCASICO, S:RCFPL100747972.	7,685.57
00000-07-BEV-22898	BEBE VIRTUAL MOD. F06-PR20-PLUS DE CUALQUIER SEXO EN MOD. INDOAMERICANO, HISPANO O CAUSCASICO, S:RCFPL100747982.	7,685.57
00000-07-BEV-22899	BEBE VIRTUAL MOD. F06-PR20-PLUS DE CUALQUIER SEXO EN MOD. INDOAMERICANO, HISPANO O CAUSCASICO, S:RHMPL120750026.	7,685.57
00000-07-BEV-22900	BEBE VIRTUAL MOD. F06-PR20-PLUS DE CUALQUIER SEXO EN MOD. INDOAMERICANO, HISPANO O CAUSCASICO, S:RCFPL100747981.	7,685.57
00000-07-BEV-22901	BEBE VIRTUAL MOD. F06-PR20-PLUS DE CUALQUIER SEXO EN MOD. INDOAMERICANO, HISPANO O CAUSCASICO, S:RCFPL100747976.	7,685.57
00000-07-BEV-22902	BEBE VIRTUAL MOD. F06-PR20-PLUS DE CUALQUIER SEXO EN MOD. INDOAMERICANO, HISPANO O CAUSCASICO, S:RCMPL100747893.	7,685.57
0000-07-BEV--22903	SINDROME DE BEBE SACUDIDO SERIE SCF00080744717, MANUAL PARA EL INSTRUCTOR	10,080.90
0000-07-BEV--22904	BEBE VIRTUAL MOD. F06PR10-PLUS, CUALQUIER SEXO MOD. INDOAMERICANO, HISPANO O CAUSCASICO, RHFPL110748672.	7,792.97
0000-07-BEV--22905	BEBE VIRTUAL MOD. F06PR10-PLUS, CUALQUIER SEXO MOD. INDOAMERICANO, HISPANO O CAUSCASICO, S:RCFPL100747989.	7,792.97
0000-07-BEV--22906	BEBE VIRTUAL MOD. F06PR10-PLUS, CUALQUIER SEXO MOD. INDOAMERICANO, HISPANO O CAUSCASICO, S:RCMPL110748655.	7,792.97
0000-07-BEV--22907	BEBE VIRTUAL MOD. F06PR10-PLUS, CUALQUIER SEXO MOD. INDOAMERICANO, HISPANO O CAUSCASICO, S:RCMPL100747895.	7,792.97
0000-07-BEV--22908	BEBE VIRTUAL MOD. F06PR10-PLUS, CUALQUIER SEXO MOD. INDOAMERICANO, HISPANO O CAUSCASICO, S:RCMPL100747882.	7,792.97
0000-07-BEV--22909	BEBE VIRTUAL MOD. F06PR10-PLUS, CUALQUIER SEXO MOD. INDOAMERICANO, HISPANO O CAUSCASICO, S:RCFPL100747988.	7,792.97
0000-07-BEV--22910	BEBE VIRTUAL MOD. F06PR10-PLUS, CUALQUIER SEXO MOD. INDOAMERICANO, HISPANO O CAUSCASICO, S:RHMPL110748685.	7,792.97
0000-07-BEV--22911	BEBE VIRTUAL MOD. F06PR10-PLUS, CUALQUIER SEXO MOD. INDOAMERICANO, HISPANO O	7,792.97

	CAUSCASICO, S:RHMPL110748682.	
0000-07-BEV--22912	BEBE VIRTUAL MOD. F06PR10-PLUS, CUALQUIER SEXO MOD. INDOAMERICANO, HISPANO O CAUSCASICO, S:RHFPL110748671.	7,792.97
00000-07-BEV-22913	BEBE VIRTUAL MOD. F06PRO10-PLUS, CUALQUIER SEXO MOD. INDOAMERICANO, HISPANO O CASUCASICO, S:RCFPL100747970.	8,144.30
00000-07-BEV-22914	MANIQUI BEBE CON SINDROME DE ALCOHOLISMO FETAL (SAF), SF22 SEXO FEMENINO, S: 10073400200117.	10,080.90
00000-07-BEV-22915	MANIQUI BEBE DEMOSTRADOR AFECTADO POR LAS DROGAS SC22D SEXO FEMENINO.	10,080.90
00000-07-BEV-22916	SIMULADOR DE EMBARAZO MOD. JO5-PP01, PRENDA PARA EL TORZO CON PECHO Y VIENTRE.	10,080.90
00000-07-BEV-22917	SIMULADOR DE EMBARAZO MOD. JO5-PP01, PRENDA PARA EL TORZO CON PECHOS Y VIENTRE.	10,080.90
00000-15-MCO-34525	MAQUINA DE SOBREHILADO S OVERLOCK SERIE: 41203164.	4,091.90
00000-15-MCO-34523	MAQUINA DE SOBREHILADO S OVERLOCK SERIE: 41203219.	4,091.90
00000-15-MCO-34524	MAQUINA DE SOBREHILADO S OVERLOCK SERIE: 41203080.	4,091.90
00000-15-EQD-37931	CAMINADORA MODELO E299 MARCA CV FITNESS	7,507.17
00000-15-EQD-37932	BICICLETA ESTACIONARIA MARCA ATHLETIC WORKS MODELO MTD-408U SERIE: 41390174821097149739	4,447.67
00000-15-BIC-37933	BICICLETA ESTACIONARIA MARCA ATHLETIC WORKS MODELO MTD-408U SERIE: 41390174821097434460	4,447.67
00000-15-EQD-37934	ESCALADORA	3,052.66
00000-15-EQS-37935	EQUIPO DE SONIDO MARCA KAISER MODELO: MSA-6515BT	5,330.20
00000-15-EQS-37936	EQUIPO DE SONIDO MARCA KAISER MODELO: MSA-6515BT	5,330.20
00000-15-EQB-37909	SILLA DE LAVABO AMARILLO CULTORA DE BELLEZA	11,832.00
000-ECO-00267	REFRIGERADOR MABE	4,995.00
00000-10-EQM-23863	ESTUCHE DE DIAGNOSTICO DE 2.5 V. BATERIAS MCA. WELCH ALLYN COLOR NEGRO MCA. CASE No. 05242	3,654.32
00000-13-ERE-38200	COMBO ULTRASONIDO C -2778 MODELO CHATTANOOGA GRUOP MARCA EQUIPO INTERFERENCIALES No.17922	26,616.24
00000-13-ERE-38201	TINA DE REMOLINO MODELO 304 MARCA EQUIPOS INTERFERENCIALES No. SERIE 211058	7,758.33
00000-13-ERE-38202	Bicicleta Fija modelo BH HI-POWER marca equipos inter.	15,193.67
00000-13-ERE-38203	Caminadora electrica modelo MR-18WS-LEGS marca equipos interferenciales Modelo: mercury 6.00	6,966.67
00000-13-ERE-38204	Escalera con rampa de madera 3 peldaños con barandales modelo LA-1607 Marca equipos interfer.	6,966.67
00000-13-ERE-38199	COMPRESERO MODELO C-2402- MARCA CHATTANOOGA GRUOP	5,944.46
00000-10-ERE-23900	BARRAS PARALELAS DE ACERO INOXIDABLE PARA REHABILITACION	4,949.50
00000-10-ERE-23902	ESCALERA PARA REHABILITACION CON RAMPA ELABORADA EN MADERA CON PISO ANTIDERRAPANTE TRAM. BAJ	7,560.00
00000-10-ERE-23904	TINA HABIL DE REMOLINO PARA REHABILITACION DE ACERO INOXIDABLE	6,125.00
00000-10-ERE-23905	COMPRESERO PARA REHABILITACION DE ACERO	9,386.00

	INOXIDABLE	
00000-10-ERE-23906	PARAFINERO PARA TRATAMIENTO DE ARTRITIS	2,950.00
00000-10-ERE-23907	LAMPARA DE RAYOS INFRAROJOS CON MANERAL	4,500.00
00000-10-ERE-23923	CAMINADORA COLOR NEGRO PARA REHABILITACION	3,798.50
00000-10-ERE-23933	GRUA INFANTIL PARA REHABILITACION	3,500.00
00000-10-MES-23893	MESA DE TRATAMIENTO EN MADERA COLOR NOGAL CON COLCHON NEGRO	2,950.00
00000-10-MES-23894	MESA DE TRATAMIENTO EN MADERA COLOR NOGAL CON COLCHON NEGRO	2,950.00
00000-10-MES-23895	MESA DE TRATAMIENTO EN MADERA COLOR NOGAL CON COLCHON NEGRO	2,950.00
00000-10-MES-23896	MESA DE TRATAMIENTO EN MADERA COLOR NOGAL CON COLCHON NEGRO	2,950.00
000-EQM-00309	COMPRESOR P/USO DENTAL 1 HP LIBRE DE ACEITE, SEMICILENCIOSO, INCLUYE LLAVE DE SALIDA Y DE DRENADO AUTOMATICO PARA ARRANQUE Y PARADA, FILTRO REGULADOR, MANOMETRO PARA EL TANQUE Y REGULADOR.	7,791.72
000-EQM-00334	ESTUCHE DE DIAGNOSTICO 3003P GOWLLAND	3,908.79
T0526-05-AUT-00448	URVAN DX LGA 9 PASAJEROS T/M A/A S-JN1FE56S84X511148	232,400.00
00000-11-CMI-00648	RANGER CRW CAB XL AC, MOTOR I-4 2.3 L MOD. 2011 S-8AFERSDXB6395162	208,266.00
00000-11-CMI-00719	TRANSIT TIPO VAN MWB MOTOR S/N	179,200.00
000-EQT-00257	MOTOCICLETA MODELO WAVE110 MARCA HONDA 110CC	22,490.00
		<b>2,341,027.43</b>
00000-10-EQC-25167	SOFT ADOBE CREATIVE SUITE 4 CS 4 PRODUCTION PREMIUM	11600.05
		<b>2,352,627.48</b>

**CUENTA PÚBLICA 2017  
DIF DEL MUNICIPIO DE CAMPECHE  
Del 1 de Enero al 31 de Diciembre de 2017**

BIENES INMUEBLES QUE COMPONEN EL PATRIMONIO  
AL 31 DE DICIEMBRE DE 2017 EL SISTEMA DIF MUNICIPAL CAMPECHE NO CUENTA CON  
BIENES INMUEBLES.

Bajo protesta de decir verdad declaramos que los Estados Financieros y sus Notas son razonablemente correctos y responsabilidad del emisor

	<b>CUENTA PÚBLICA 2017 DIF DEL MUNICIPIO DE CAMPECHE Relación de Cuentas Bancarias Productivas Específicas del 1 Enero al 31 de Diciembre del 2017</b>		
	Fondo de Programa o Convenio	Datos de las Cuentas Bancarias	
	Institución Bancaria	Número de Cuenta	



**DIF DEL MUNICIPIO DE CAMPECHE**  
**Formato del ejercicio y destino del gasto federalizado y reintegros**  
**Del 1 Enero al 31 de Diciembre del 2017**



Programa o Fondo	Destino del Recurso	Ejercicio		Reintegro
		DEVENGADO	PAGADO	

Bajo protesta de decir verdad declaramos que los Estados Financieros y sus Notas son razonablemente correctos y responsabilidad del emisor  
 Al 31 de Diciembre de 2017 el sistema DIF Municipal Campeche no contó con gasto federalizado y reintegros

--	--	--

Bajo protesta de decir verdad declaramos que los Estados Financieros y sus Notas son razonablemente correctos y responsabilidad del emisor

Al 31 de Diciembre de 2017 el Sistema DIF Municipal Campeche No manejó cuentas bancarias productivas

**CUENTA PÚBLICA 2017**  
**DIF DEL MUNICIPIO DE CAMPECHE**  
**Del 1 de Enero al 31 de Diciembre de 2017**

ESQUEMAS BURSÁTILES Y DE COBERTURA FINANCIERA  
 AL 31 DE DICIEMBRE DE 2017 EL SISTEMA DIF MUNICIPAL CAMPECHE NO CUENTA CON  
 ESQUEMAS BURSÁTILES DE COBERTURA FINANCIERA.

Bajo protesta de decir verdad declaramos que los Estados Financieros y sus Notas son razonablemente correctos y responsabilidad del emisor

**CUENTA PÚBLICA 2017**  
**DIF DEL MUNICIPIO DE CAMPECHE**  
**DEL 1º. DE ENERO AL 31 DE DICIEMBRE DEL 2017**

RESULTADO DE EVALUACIÓN DEL DESEMPEÑO DE LOS PROGRAMAS FEDERALES  
 DEL 1º. DE ENERO AL 31 DE DICIEMBRE DE 2017 EL SISTEMA DIF MUNICIPAL CAMPECHE  
 NO MANEJÓ PROGRAMAS FEDERALES

Bajo Protesta de decir verdad declaramos que los Estados Financieros y sus Notas son razonablemente correctos y responsabilidad del emisor

Sistema para el Desarrollo Integral de la Familia en el Municipio de Campeche (a) Estado de Situación Financiera Detallado - LDF Al 31 de diciembre de 2016 y al 31 de Diciembre de 2017 (b) (PESOS)					
Concepto (c)	2017 (d)	31 de diciembre de 2016 (e)	Concepto (c)	2017 (d)	31 de diciembre de 2016 (e)



ACTIVO		PASIVO			
Activo Circulante		Pasivo Circulante			
a. Efectivo y Equivalentes (a=a1+a2+a3+a4+a5+a6+a7)	811,216	807,504	a. Cuentas por Pagar a Corto Plazo (a=a1+a2+a3+a4+a5+a6+a7+a8+a9)	476,197	192,151
a1) Efectivo	0	0	a1) Servicios Personales por Pagar a Corto Plazo	0	0
a2) Bancos/Tesorería	796,216	792,504	a2) Proveedores por Pagar a Corto Plazo	0	88,195
a3) Bancos/Dependencias y Otros	0	0	a3) Contratistas por Obras Públicas por Pagar a Corto Plazo	0	0
a4) Inversiones Temporales (Hasta 3 meses)	0	0	a4) Participaciones y Aportaciones por Pagar a Corto Plazo	0	0
a5) Fondos con Afectación Específica	0	0	a5) Transferencias Otorgadas por Pagar a Corto Plazo	0	0
a6) Depósitos de Fondos de Terceros en Garantía y/o Administración	15,000	15,000	a6) Intereses, Comisiones y Otros Gastos de la Deuda Pública por Pagar a Corto Plazo	0	0
a7) Otros Efectivos y Equivalentes	0	0	a7) Retenciones y Contribuciones por Pagar a Corto Plazo	265,122	25,831
b. Derechos a Recibir Efectivo o Equivalentes (b=b1+b2+b3+b4+b5+b6+b7)	0	0	a8) Devoluciones de la Ley de Ingresos por Pagar a Corto Plazo	0	0
b1) Inversiones Financieras de Corto Plazo	0	0	a9) Otras Cuentas por Pagar a Corto Plazo	211,075	78,125
b2) Cuentas por Cobrar a Corto Plazo	0	0	b. Documentos por Pagar a Corto Plazo (b=b1+b2+b3)	0	0
b3) Deudores Diversos por Cobrar a Corto Plazo	0	0	b1) Documentos Comerciales por Pagar a Corto Plazo	0	0
b4) Ingresos por Recuperar a Corto Plazo	0	0	b2) Documentos con Contratistas por Obras Públicas por Pagar a Corto Plazo	0	0
b5) Deudores por Anticipos de la Tesorería a Corto Plazo	0	0	b3) Otros Documentos por Pagar a Corto Plazo	0	0
b6) Préstamos Otorgados a Corto Plazo	0	0	c. Porción a Corto Plazo de la Deuda Pública a Largo Plazo (c=c1+c2)	0	0
b7) Otros Derechos a Recibir Efectivo o Equivalentes a Corto Plazo	0	0	c1) Porción a Corto Plazo de la Deuda Pública	0	0
c. Derechos a Recibir Bienes o Servicios (c=c1+c2+c3+c4+c5)	0	50,000	c2) Porción a Corto Plazo de Arrendamiento Financiero	0	0
c1) Anticipo a Proveedores por Adquisición de Bienes y Prestación de Servicios a Corto Plazo	0	50,000	d. Títulos y Valores a Corto Plazo	0	0
c2) Anticipo a Proveedores por Adquisición de Bienes Inmuebles y Muebles a Corto Plazo	0	0	e. Pasivos Diferidos a Corto Plazo (e=e1+e2+e3)	0	0
c3) Anticipo a Proveedores por Adquisición de Bienes Intangibles a Corto Plazo	0	0	e1) Ingresos Cobrados por Adelantado a Corto Plazo	0	0
c4) Anticipo a Contratistas por Obras Públicas a Corto Plazo	0	0	e2) Intereses Cobrados por Adelantado a Corto Plazo	0	0
c5) Otros Derechos a Recibir Bienes o Servicios a Corto Plazo	0	0	e3) Otros Pasivos Diferidos a Corto Plazo	0	0
d. Inventarios (d=d1+d2+d3+d4+d5)	0	0	f. Fondos y Bienes de Terceros en Garantía y/o Administración a Corto Plazo (f=f1+f2+f3+f4+f5+f6)	0	0

d1) Inventario de Mercancías para Venta	0	0	f1) Fondos en Garantía a Corto Plazo	0	0
d2) Inventario de Mercancías Terminadas	0	0	f2) Fondos en Administración a Corto Plazo	0	0
d3) Inventario de Mercancías en Proceso de Elaboración	0	0	f3) Fondos Contingentes a Corto Plazo	0	0
d4) Inventario de Materias Primas, Materiales y Suministros para Producción	0	0	f4) Fondos de Fideicomisos, Mandatos y Contratos Análogos a Corto Plazo	0	0
d5) Bienes en Tránsito	0	0	f5) Otros Fondos de Terceros en Garantía y/o Administración a Corto Plazo	0	0
e. Almacenes	0	240,986	f6) Valores y Bienes en Garantía a Corto Plazo	0	0
f. Estimación por Pérdida o Deterioro de Activos Circulantes (f=f1+f2)	0	0	g. Provisiones a Corto Plazo (g=g1+g2+g3)	0	0
f1) Estimaciones para Cuentas Incobrables por Derechos a Recibir Efectivo o Equivalentes	0	0	g1) Provisión para Demandas y Juicios a Corto Plazo	0	0
f2) Estimación por Deterioro de Inventarios	0	0	g2) Provisión para Contingencias a Corto Plazo	0	0
g. Otros Activos Circulantes (g=g1+g2+g3+g4)	0	0	g3) Otras Provisiones a Corto Plazo	0	0
g1) Valores en Garantía	0	0	h. Otros Pasivos a Corto Plazo (h=h1+h2+h3)	0	0
g2) Bienes en Garantía (excluye depósitos de fondos)	0	0	h1) Ingresos por Clasificar	0	0
g3) Bienes Derivados de Embargos, Decomisos, Aseguramientos y Dación en Pago	0	0	h2) Recaudación por Participar	0	0
g4) Adquisición con Fondos de Terceros	0	0	h3) Otros Pasivos Circulantes	0	0
<b>IA. Total de Activos Circulantes (IA = a + b + c + d + e + f + g)</b>	811,216	1,098,490	<b>IIA. Total de Pasivos Circulantes (IIA = a + b + c + d + e + f + g + h)</b>	476,197	192,151
<b>Activo No Circulante</b>			<b>Pasivo No Circulante</b>		
a. Inversiones Financieras a Largo Plazo	0	0	a. Cuentas por Pagar a Largo Plazo	0	0
b. Derechos a Recibir Efectivo o Equivalentes a Largo Plazo	0	0	b. Documentos por Pagar a Largo Plazo	0	0
c. Bienes Inmuebles, Infraestructura y Construcciones en Proceso	0	0	c. Deuda Pública a Largo Plazo	0	0
d. Bienes Muebles	2,341,027	2,664,835	d. Pasivos Diferidos a Largo Plazo	0	0
e. Activos Intangibles	11,600	11,600	e. Fondos y Bienes de Terceros en Garantía y/o en Administración a Largo Plazo	0	0
f. Depreciación, Deterioro y Amortización Acumulada de Bienes	1,601,479	1,255,860	f. Provisiones a Largo Plazo	0	0
g. Activos Diferidos	0	0			
h. Estimación por Pérdida o Deterioro de Activos no Circulantes	0	0	<b>IIB. Total de Pasivos No Circulantes (IIB = a + b + c + d + e + f)</b>	0	0
i. Otros Activos no Circulantes	0	0			
			<b>II. Total del Pasivo (II = IIA + IIB)</b>	476,197	192,151

<b>IB. Total de Activos No Circulantes (IB = a + b + c + d + e + f + g + h + i)</b>	751,148	1,420,575		
<b>I. Total del Activo (I = IA + IB)</b>	1,562,364	2,519,065		
			<b>HACIENDA PÚBLICA/PATRIMONIO</b>	
			<b>III A. Hacienda Pública/Patrimonio Contribuido (III A = a + b + c)</b>	0
			a. Aportaciones	0
			b. Donaciones de Capital	0
			c. Actualización de la Hacienda Pública/Patrimonio	0
			<b>III B. Hacienda Pública/Patrimonio Generado (III B = a + b + c + d + e)</b>	1,086,167
			a. Resultados del Ejercicio (Ahorro/ Desahorro)	-513,778
			b. Resultados de Ejercicios Anteriores	1,599,945
			c. Revalúos	0
			d. Reservas	0
			e. Rectificaciones de Resultados de Ejercicios Anteriores	0
			<b>III C. Exceso o Insuficiencia en la Actualización de la Hacienda Pública/Patrimonio (III C=a+b)</b>	0
			a. Resultado por Posición Monetaria	0
			b. Resultado por Tenencia de Activos no Monetarios	0
			<b>III. Total Hacienda Pública/Patrimonio (III = III A + III B + III C)</b>	1,086,167
			<b>IV. Total del Pasivo y Hacienda Pública/Patrimonio (IV = II + III)</b>	2,326,914
				1,562,364
				2,519,065

<b>Sistema para el Desarrollo Integral de la Familia en el Municipio de Campeche (a)</b>							
<b>Informe Analítico de la Deuda Pública y Otros Pasivos - LDF</b>							
<b>Del 1 de Enero al 31 de Diciembre de 2017 (b)</b>							
<b>(PESOS)</b>							
<b>Denominación de la Deuda Pública y Otros Pasivos</b>	<b>Saldo al 31 de diciembre de 2016 (d)</b>	<b>Disposiciones del Periodo</b>	<b>Amortizaciones del Periodo</b>	<b>Revaluaciones, Reclasificaciones y Otros Ajustes</b>	<b>Saldo Final del Periodo</b>	<b>Pago de Intereses del Periodo</b>	<b>Pago de Comisiones y demás costos asociados durante el Periodo</b>
<b>(c)</b>	<b>(d)</b>	<b>(e)</b>	<b>(f)</b>	<b>(g)</b>	<b>h=d+e-f+g</b>	<b>(i)</b>	<b>(j)</b>

<b>1. Deuda Pública (1=A+B)</b>	<b>0</b>	<b>0</b>	<b>0</b>	<b>0</b>	<b>0</b>	<b>0</b>	<b>0</b>
<b>A. Corto Plazo (A=a1+a2+a3)</b>	<b>0</b>	<b>0</b>	<b>0</b>	<b>0</b>	<b>0</b>	<b>0</b>	<b>0</b>
a1) Instituciones de Crédito	0	0	0	0	0	0	0
a2) Títulos y Valores	0	0	0	0	0	0	0
a3) Arrendamientos Financieros	0	0	0	0	0	0	0
<b>B. Largo Plazo (B=b1+b2+b3)</b>	<b>0</b>	<b>0</b>	<b>0</b>	<b>0</b>	<b>0</b>	<b>0</b>	<b>0</b>
b1) Instituciones de Crédito	0	0	0	0	0	0	0
b2) Títulos y Valores	0	0	0	0	0	0	0
b3) Arrendamientos Financieros	0	0	0	0	0	0	0
<b>2. Otros Pasivos</b>	<b>192,151</b>	<b>35,422,427</b>	<b>35,138,381</b>		<b>476,197</b>	<b>0</b>	<b>0</b>
<b>3. Total de la Deuda Pública y Otros Pasivos (3=1+2)</b>	<b>192,151</b>	<b>35,422,427</b>	<b>35,138,381</b>	<b>0</b>	<b>476,197</b>	<b>0</b>	<b>0</b>
<b>4. Deuda Contingente 1 (informativo)</b>	<b>0</b>	<b>0</b>	<b>0</b>	<b>0</b>	<b>0</b>	<b>0</b>	<b>0</b>
A. Deuda Contingente 1					0		
B. Deuda Contingente 2					0		
C. Deuda Contingente XX					0		
<b>5. Valor de Instrumentos Bono Cupón Cero 2 (Informativo)</b>	<b>0</b>	<b>0</b>	<b>0</b>	<b>0</b>	<b>0</b>	<b>0</b>	<b>0</b>
A. Instrumento Bono Cupón Cero 1					0		
B. Instrumento Bono Cupón Cero 2					0		
C. Instrumento Bono Cupón Cero XX					0		

1. Se refiere a cualquier Financiamiento sin fuente o garantía de pago definida, que sea asumida de manera solidaria o subsidiaria por las Entidades Federativas con sus Municipios, organismos descentralizados y empresas de participación estatal mayoritaria y fideicomisos, locales o municipales, y por los Municipios con sus respectivos organismos descentralizados y empresas de participación municipal mayoritaria.

2. Se refiere al valor del Bono Cupón Cero que respalda el pago de los créditos asociados al mismo (Activo).

<b>Obligaciones a Corto Plazo (k)</b>	<b>Monto Contratado (l)</b>	<b>Plazo Pactado (m)</b>	<b>Tasa de Interés (n)</b>	<b>Comisiones y Costos Relacionados (o)</b>	<b>Tasa Efectiva (p)</b>
<b>6. Obligaciones a Corto Plazo (Informativo)</b>	<b>0</b>	<b>0</b>	<b>0</b>	<b>0</b>	<b>0</b>
A. Crédito 1					
B. Crédito 2					
C. Crédito XX					

Sistema para el Desarrollo Integral de la Familia en el Municipio de Campeche (a)										
Informe Analítico de Obligaciones Diferentes de Financiamientos – LDF										
Del 1 de Enero al 31 de Diciembre de 2017 (b)										
(PESOS)										
Denominación de las Obligaciones Diferentes de Financiamiento	Fecha del Contrato	Fecha de inicio de operación del proyecto	Fecha de vencimiento	Monto de la inversión pactado	Plazo pactado	Monto promedio mensual del pago de la contraprestación	Monto promedio mensual del pago de la contraprestación correspondiente al pago de inversión	Monto pagado de la inversión al XX de XXXX de 20XX	Monto pagado de la inversión actualizado al XX de XXXX de 20XX	Saldo pendiente por pagar de la inversión al XX de XXXX de 20XX (m = g – l)
(c)	(d)	(e)	(f)	(g)	(h)	(i)	(j)	(k)	(l)	(m = g – l)
<b>A. Asociaciones Público Privadas (APP's) (A=a+b+c+d)</b>	0	0	0	0	0	0	0	0	0	0
a) APP 1										0
b) APP 2										0
c) APP 3										0
d) APP XX										0
<b>B. Otros Instrumentos (B=a+b+c+d)</b>	0	0	0	0	0	0	0	0	0	0
a) Otro Instrumento 1										0
b) Otro Instrumento 2										0
c) Otro Instrumento 3										0
d) Otro Instrumento XX										0
<b>C. Total de Obligaciones Diferentes de Financiamiento (C=A+B)</b>	0	0	0	0	0	0	0	0	0	0

**Sistema para el Desarrollo Integral de la Familia en el Municipio de Campeche (a)**  
**Balance Presupuestario - LDF**  
**Del 1 de Enero al 31 de Diciembre de 2017 (b)**  
**(PESOS)**

Concepto (c)	Estimado / Aprobado (d)	Devengado	Recaudado / Pagado
<b>A. Ingresos Totales (A = A1+A2+A3)</b>	28,486,446	33,569,040	33,569,040
A1. Ingresos de Libre Disposición	28,574,641	33,657,234	33,657,234
A2. Transferencias Federales Etiquetadas			
A3. Financiamiento Neto	-88,195	-88,195	-88,195
<b>B. Egresos Presupuestarios<sup>1</sup> (B = B1+B2)</b>	28,486,446	33,987,643	33,987,643
B1. Gasto No Etiquetado (sin incluir Amortización de la Deuda Pública)	28,486,446	33,987,643	33,987,643
B2. Gasto Etiquetado (sin incluir Amortización de la Deuda Pública)			
<b>C. Remanentes del Ejercicio Anterior (C = C1 + C2)</b>		0	0
C1. Remanentes de Ingresos de Libre Disposición aplicados en el periodo			
C2. Remanentes de Transferencias Federales Etiquetadas aplicados en el periodo			
<b>I. Balance Presupuestario (I = A – B + C)</b>	0	-418,603	-418,603
<b>II. Balance Presupuestario sin Financiamiento Neto (II = I - A3)</b>	88,195	-330,408	-330,408
<b>III. Balance Presupuestario sin Financiamiento Neto y sin Remanentes del Ejercicio Anterior (III= II - C)</b>	88,195	-330,408	-330,408

Concepto	Aprobado	Devengado	Pagado
<b>E. Intereses, Comisiones y Gastos de la Deuda (E = E1+E2)</b>	0	0	0
E1. Intereses, Comisiones y Gastos de la Deuda con Gasto No Etiquetado			

E2. Intereses, Comisiones y Gastos de la Deuda con Gasto Etiquetado			
<b>IV. Balance Primario (IV = III + E)</b>	<b>88,195</b>	<b>-330,408</b>	<b>-330,408</b>

Concepto	Estimado / Aprobado	Devengado	Recaudado / Pagado
<b>F. Financiamiento (F = F1 + F2)</b>	<b>0</b>	<b>0</b>	<b>0</b>
F1. Financiamiento con Fuente de Pago de Ingresos de Libre Disposición			
F2. Financiamiento con Fuente de Pago de Transferencias Federales Etiquetadas			
<b>G. Amortización de la Deuda (G = G1 + G2)</b>	<b>88,195</b>	<b>88,195</b>	<b>88,195</b>
G1. Amortización de la Deuda Pública con Gasto No Etiquetado	88,195	88,195	88,195
G2. Amortización de la Deuda Pública con Gasto Etiquetado			
<b>A3. Financiamiento Neto (A3 = F - G)</b>	<b>-88,195</b>	<b>-88,195</b>	<b>-88,195</b>

Concepto	Estimado / Aprobado	Devengado	Recaudado / Pagado
A1. Ingresos de Libre Disposición	28,574,641	33,657,234	33,657,234
A3.1 Financiamiento Neto con Fuente de Pago de Ingresos de Libre Disposición (A3.1 = F1 - G1)	-88,195	-88,195	-88,195
F1. Financiamiento con Fuente de Pago de Ingresos de Libre Disposición	0	0	0
G1. Amortización de la Deuda Pública con Gasto No Etiquetado	88,195	88,195	88,195
B1. Gasto No Etiquetado (sin incluir Amortización de la Deuda Pública)	28,486,446	33,987,643	33,987,643

C1. Remanentes de Ingresos de Libre Disposición aplicados en el periodo		0	0
<b>V. Balance Presupuestario de Recursos Disponibles (V = A1 + A3.1 – B 1 + C1)</b>	0	<b>-418,603</b>	<b>-418,603</b>
<b>VI. Balance Presupuestario de Recursos Disponibles sin Financiamiento Neto (VI = V – A3.1)</b>	88,195	<b>-330,408</b>	<b>-330,408</b>

Concepto	Estimado / Aprobado	Devengado	Recaudado / Pagado
A2. Transferencias Federales Etiquetadas	0	0	0
A3.2 Financiamiento Neto con Fuente de Pago de Transferencias Federales Etiquetadas (A3.2 = F2 – G2)	0	0	0
F2. Financiamiento con Fuente de Pago de Transferencias Federales Etiquetadas	0	0	0
G2. Amortización de la Deuda Pública con Gasto Etiquetado	0	0	0
B2. Gasto Etiquetado (sin incluir Amortización de la Deuda Pública)	0	0	0
C2. Remanentes de Transferencias Federales Etiquetadas aplicados en el periodo		0	0
<b>VII. Balance Presupuestario de Recursos Etiquetados (VII = A2 + A3.2 – B2 + C2)</b>	0	0	0
<b>VIII. Balance Presupuestario de Recursos Etiquetados sin Financiamiento Neto (VIII = VII – A3.2)</b>	0	0	0



**Sistema para el Desarrollo Integral de la Familia en el Municipio de Campeche (a)**  
**Estado Analítico de Ingresos Detallado - LDF**  
**Del 1 de Enero al 31 de Diciembre de 2017 (b)**  
**(PESOS)**

Concepto (c)	Ingreso					Diferencia (e)
	Estimado (d)	Ampliaciones/ (Reducciones)	Modificado	Devengado	Recaudado	
<b>Ingresos de Libre Disposición</b>						
A. Impuestos			0			0
B. Cuotas y Aportaciones de Seguridad Social			0			0
C. Contribuciones de Mejoras			0			0
D. Derechos			0			0
E. Productos			0			0
F. Aprovechamientos	207,099	-72,775	134,324	134,324	134,324	-72,775
G. Ingresos por Ventas de Bienes y Servicios	964,398	137,686	1,102,083	1,102,083	1,102,083	137,686
H. Participaciones (H=h1+h2+h3+h4+h5+h6+h7+h8+h9+h10+h11)	0	0	0	0	0	0
h1) Fondo General de Participaciones			0			0
h2) Fondo de Fomento Municipal			0			0
h3) Fondo de Fiscalización y Recaudación			0			0
h4) Fondo de Compensación			0			0
h5) Fondo de Extracción de Hidrocarburos			0			0
h6) Impuesto Especial Sobre Producción y Servicios			0			0
h7) 0.136% de la Recaudación Federal Participable			0			0
h8) 3.17% Sobre Extracción de Petróleo			0			0
h9) Gasolinas y Diésel			0			0
h10) Fondo del Impuesto Sobre la Renta			0			0
h11) Fondo de Estabilización de los Ingresos de las Entidades Federativas			0			0
I. Incentivos Derivados de la Colaboración Fiscal (I=i1+i2+i3+i4+i5)	0	0	0	0	0	0
i1) Tenencia o Uso de Vehículos			0			0
i2) Fondo de Compensación ISAN			0			0
i3) Impuesto Sobre Automóviles Nuevos			0			0
i4) Fondo de Compensación de Repecos-Intermedios			0			0
i5) Otros Incentivos Económicos			0			0
J. Transferencias	27,403,144	5,436,286	32,839,430	32,420,827	32,420,827	5,017,683
K. Convenios	0	0	0	0	0	0
k1) Otros Convenios y Subsidios			0			0
L. Otros Ingresos de Libre Disposición (L=l1+l2)	0	0	0	0	0	0
l1) Participaciones en Ingresos Locales			0			0

12) Otros Ingresos de Libre Disposición			0			0
<b>I. Total de Ingresos de Libre Disposición (I=A+B+C+D+E+F+G+H+I+J+K+L)</b>	<b>28,574,641</b>	<b>5,501,196</b>	<b>34,075,837</b>	<b>33,657,234</b>	<b>33,657,234</b>	<b>5,082,594</b>
<b>Ingresos Excedentes de Ingresos de Libre Disposición</b>						
<b>Transferencias Federales Etiquetadas</b>						
A. Aportaciones (A=a1+a2+a3+a4+a5+a6+a7+a8)	0	0	0	0	0	0
a1) Fondo de Aportaciones para la Nómina Educativa y Gasto Operativo			0			0
a2) Fondo de Aportaciones para los Servicios de Salud			0			0
a3) Fondo de Aportaciones para la Infraestructura Social			0			0
a4) Fondo de Aportaciones para el Fortalecimiento de los Municipios y de las Demarcaciones Territoriales del Distrito Federal			0			0
a5) Fondo de Aportaciones Múltiples			0			0
a6) Fondo de Aportaciones para la Educación Tecnológica y de Adultos			0			0
a7) Fondo de Aportaciones para la Seguridad Pública de los Estados y del Distrito Federal			0			0
a8) Fondo de Aportaciones para el Fortalecimiento de las Entidades Federativas			0			0
B. Convenios (B=b1+b2+b3+b4)	0	0	0	0	0	0
b1) Convenios de Protección Social en Salud			0			0
b2) Convenios de Descentralización			0			0
b3) Convenios de Reasignación			0			0
b4) Otros Convenios y Subsidios			0			0
C. Fondos Distintos de Aportaciones (C=c1+c2)	0	0	0	0	0	0
c1) Fondo para Entidades Federativas y Municipios Productores de Hidrocarburos			0			0
c2) Fondo Minero			0			0
D. Transferencias, Subsidios y Subvenciones, y Pensiones y Jubilaciones			0			0
E. Otras Transferencias Federales Etiquetadas			0			0
<b>II. Total de Transferencias Federales Etiquetadas (II = A + B + C + D + E)</b>	<b>0</b>	<b>0</b>	<b>0</b>	<b>0</b>	<b>0</b>	<b>0</b>
<b>III. Ingresos Derivados de Financiamientos (III = A)</b>	<b>0</b>	<b>0</b>	<b>0</b>	<b>0</b>	<b>0</b>	<b>0</b>
A. Ingresos Derivados de Financiamientos			0			0
<b>IV. Total de Ingresos (IV = I + II + III)</b>	<b>28,574,641</b>	<b>5,501,196</b>	<b>34,075,837</b>	<b>33,657,234</b>	<b>33,657,234</b>	<b>5,082,594</b>

Datos Informativos						
1. Ingresos Derivados de Financiamientos con Fuente de Pago de Ingresos de Libre Disposición			0			0
2. Ingresos Derivados de Financiamientos con Fuente de Pago de Transferencias Federales Etiquetadas			0			0
<b>3. Ingresos Derivados de Financiamientos (3 = 1 + 2)</b>	<b>0</b>	<b>0</b>	<b>0</b>	<b>0</b>	<b>0</b>	<b>0</b>

**Sistema para el Desarrollo Integral de la Familia en el Municipio de Campeche (a)**  
**Estado Analítico del Ejercicio del Presupuesto de Egresos Detallado - LDF**  
**Clasificación por Objeto del Gasto (Capítulo y Concepto)**  
**Del 1 de Enero al 31 de Diciembre de 2017 (b)**  
**(PESOS)**

Concepto (c)	Egresos					
	Aprobado (d)	Ampliaciones/ (Reducciones)	Modificado	Devengado	Pagado	Subejercicio (e)
<b>I. Gasto No Etiquetado (I=A+B+C+D+E+F+G+H+I)</b>	<b>28,574,641</b>	<b>5,501,197</b>	<b>34,075,837</b>	<b>34,075,837</b>	<b>34,075,837</b>	<b>0</b>
A. Servicios Personales (A=a1+a2+a3+a4+a5+a6+a7)	21,572,475	6,230,251	27,802,726	27,802,726	27,802,726	0
a1) Remuneraciones al Personal de Carácter Permanente	6,947,473	836,961	7,784,434	7,784,434	7,784,434	0
a2) Remuneraciones al Personal de Carácter Transitorio	6,991,242	1,914,639	8,905,882	8,905,882	8,905,882	0
a3) Remuneraciones Adicionales y Especiales	5,613,973	1,013,570	6,627,544	6,627,544	6,627,544	0
a4) Seguridad Social	1,581,315	903,283	2,484,599	2,484,599	2,484,599	0
a5) Otras Prestaciones Sociales y Económicas	438,471	456,917	895,388	895,388	895,388	0
a6) Previsiones			0			0
a7) Pago de Estímulos a Servidores Públicos	0	1,104,880	1,104,880	1,104,880	1,104,880	0
B. Materiales y Suministros (B=b1+b2+b3+b4+b5+b6+b7+b8+b9)	1,413,196	1,146,194	2,559,391	2,559,391	2,559,391	0
b1) Materiales de Administración, Emisión de Documentos y Artículos Oficiales	551,887	179,017	730,904	730,904	730,904	0
b2) Alimentos y Utensilios	138,859	233,984	372,843	372,843	372,843	0
b3) Materias Primas y Materiales de Producción y Comercialización	32,506	-32,506	0	0	0	0
b4) Materiales y Artículos de Construcción y de Reparación	217,091	346,190	563,281	563,281	563,281	0
b5) Productos Químicos, Farmacéuticos y de Laboratorio	17,139	54,059	71,197	71,197	71,197	0
b6) Combustibles, Lubricantes y Aditivos	278,615	289,819	568,434	568,434	568,434	0
b7) Vestuario, Blancos, Prendas de Protección y Artículos Deportivos	10,107	27,396	37,503	37,503	37,503	0
b8) Materiales y Suministros Para Seguridad			0			0
b9) Herramientas, Refacciones y Accesorios Menores	166,993	48,235	215,228	215,228	215,228	0

C. Servicios Generales (C=c1+c2+c3+c4+c5+c6+c7+c8+c9)	2,439,445	521,973	2,961,417	2,961,417	2,961,417	0
c1) Servicios Básicos	269,575	-254,874	14,701	14,701	14,701	0
c2) Servicios de Arrendamiento	840,709	221,184	1,061,893	1,061,893	1,061,893	0
c3) Servicios Profesionales, Científicos, Técnicos y Otros Servicios	135,994	302,577	438,570	438,570	438,570	0
c4) Servicios Financieros, Bancarios y Comerciales	80,591	5,499	86,090	86,090	86,090	0
c5) Servicios de Instalación, Reparación, Mantenimiento y Conservación	300,424	84,564	384,988	384,988	384,988	0
c6) Servicios de Comunicación Social y Publicidad	114,258	122,301	236,560	236,560	236,560	0
c7) Servicios de Traslado y Viáticos	104,768	-18,052	86,715	86,715	86,715	0
c8) Servicios Oficiales	429,084	-142,167	286,917	286,917	286,917	0
c9) Otros Servicios Generales	164,042	200,941	364,983	364,983	364,983	0
D. Transferencias, Asignaciones, Subsidios y Otras Ayudas (D=d1+d2+d3+d4+d5+d6+d7+d8+d9)	2,786,872	-2,284,939	501,933	501,933	501,933	0
d1) Transferencias Internas y Asignaciones al Sector Público			0			0
d2) Transferencias al Resto del Sector Público			0			0
d3) Subsidios y Subvenciones			0			0
d4) Ayudas Sociales	2,786,872	-2,284,939	501,933	501,933	501,933	0
d5) Pensiones y Jubilaciones			0			0
d6) Transferencias a Fideicomisos, Mandatos y Otros Análogos			0			0
d7) Transferencias a la Seguridad Social			0			0
d8) Donativos			0			0
d9) Transferencias al Exterior			0			0
E. Bienes Muebles, Inmuebles e Intangibles (E=e1+e2+e3+e4+e5+e6+e7+e8+e9)	274,458	-112,282	162,176	162,176	162,176	0
e1) Mobiliario y Equipo de Administración	243,696	-132,895	110,801	110,801	110,801	0
e2) Mobiliario y Equipo Educativo y Recreativo	30,762	8,912	39,674	39,674	39,674	0
e3) Equipo e Instrumental Médico y de Laboratorio	0	11,701	11,701	11,701	11,701	0
e4) Vehículos y Equipo de Transporte	0	0	0	0	0	0
e5) Equipo de Defensa y Seguridad			0			0
e6) Maquinaria, Otros Equipos y Herramientas			0			0
e7) Activos Biológicos			0			0
e8) Bienes Inmuebles			0			0
e9) Activos Intangibles			0			0
F. Inversión Pública (F=f1+f2+f3)	0	0	0	0	0	0
f1) Obra Pública en Bienes de Dominio Público			0			0
f2) Obra Pública en Bienes Propios			0			0
f3) Proyectos Productivos y Acciones de Fomento			0			0
G. Inversiones Financieras y Otras Provisiones (G=g1+g2+g3+g4+g5+g6+g7)	0	0	0	0	0	0
g1) Inversiones Para el Fomento de Actividades Productivas			0			0
g2) Acciones y Participaciones de Capital			0			0
g3) Compra de Títulos y Valores			0			0

g4) Concesión de Préstamos			0			0
g5) Inversiones en Fideicomisos, Mandatos y Otros Análogos			0			0
Fideicomiso de Desastres Naturales (Informativo)			0			0
g6) Otras Inversiones Financieras			0			0
g7) Provisiones para Contingencias y Otras Erogaciones Especiales			0			0
H. Participaciones y Aportaciones (H=h1+h2+h3)	0	0	0	0	0	0
h1) Participaciones			0			0
h2) Aportaciones			0			0
h3) Convenios			0			0
I. Deuda Pública (I=i1+i2+i3+i4+i5+i6+i7)	88,195	-0	88,195	88,195	88,195	0
i1) Amortización de la Deuda Pública			0			0
i2) Intereses de la Deuda Pública			0			0
i3) Comisiones de la Deuda Pública			0			0
i4) Gastos de la Deuda Pública			0			0
i5) Costo por Coberturas			0			0
i6) Apoyos Financieros			0			0
i7) Adeudos de Ejercicios Fiscales Anteriores (ADEFAS)	88,195	-0	88,195	88,195	88,195	0
<b>II. Gasto Etiquetado (II=A+B+C+D+E+F+G+H+I)</b>	<b>0</b>	<b>0</b>	<b>0</b>	<b>0</b>	<b>0</b>	<b>0</b>
A. Servicios Personales (A=a1+a2+a3+a4+a5+a6+a7)	0	0	0	0	0	0
a1) Remuneraciones al Personal de Carácter Permanente			0			0
a2) Remuneraciones al Personal de Carácter Transitorio			0			0
a3) Remuneraciones Adicionales y Especiales			0			0
a4) Seguridad Social			0			0
a5) Otras Prestaciones Sociales y Económicas			0			0
a6) Previsiones			0			0
a7) Pago de Estímulos a Servidores Públicos			0			0
B. Materiales y Suministros (B=b1+b2+b3+b4+b5+b6+b7+b8+b9)	0	0	0	0	0	0
b1) Materiales de Administración, Emisión de Documentos y Artículos Oficiales			0			0
b2) Alimentos y Utensilios			0			0
b3) Materias Primas y Materiales de Producción y Comercialización			0			0
b4) Materiales y Artículos de Construcción y de Reparación			0			0
b5) Productos Químicos, Farmacéuticos y de Laboratorio			0			0
b6) Combustibles, Lubricantes y Aditivos			0			0
b7) Vestuario, Blancos, Prendas de Protección y Artículos Deportivos			0			0
b8) Materiales y Suministros Para Seguridad			0			0
b9) Herramientas, Refacciones y Accesorios Menores			0			0
C. Servicios Generales	0	0	0	0	0	0

(C=c1+c2+c3+c4+c5+c6+c7+c8+c9)							
c1) Servicios Básicos				0			0
c2) Servicios de Arrendamiento				0			0
c3) Servicios Profesionales, Científicos, Técnicos y Otros Servicios				0			0
c4) Servicios Financieros, Bancarios y Comerciales				0			0
c5) Servicios de Instalación, Reparación, Mantenimiento y Conservación				0			0
c6) Servicios de Comunicación Social y Publicidad				0			0
c7) Servicios de Traslado y Viáticos				0			0
c8) Servicios Oficiales				0			0
c9) Otros Servicios Generales				0			0
D. Transferencias, Asignaciones, Subsidios y Otras Ayudas (D=d1+d2+d3+d4+d5+d6+d7+d8+d9)	0	0	0	0	0	0	0
d1) Transferencias Internas y Asignaciones al Sector Público				0			0
d2) Transferencias al Resto del Sector Público				0			0
d3) Subsidios y Subvenciones				0			0
d4) Ayudas Sociales				0			0
d5) Pensiones y Jubilaciones				0			0
d6) Transferencias a Fideicomisos, Mandatos y Otros Análogos				0			0
d7) Transferencias a la Seguridad Social				0			0
d8) Donativos				0			0
d9) Transferencias al Exterior				0			0
E. Bienes Muebles, Inmuebles e Intangibles (E=e1+e2+e3+e4+e5+e6+e7+e8+e9)	0	0	0	0	0	0	0
e1) Mobiliario y Equipo de Administración				0			0
e2) Mobiliario y Equipo Educativo y Recreativo				0			0
e3) Equipo e Instrumental Médico y de Laboratorio				0			0
e4) Vehículos y Equipo de Transporte				0			0
e5) Equipo de Defensa y Seguridad				0			0
e6) Maquinaria, Otros Equipos y Herramientas				0			0
e7) Activos Biológicos				0			0
e8) Bienes Inmuebles				0			0
e9) Activos Intangibles				0			0
F. Inversión Pública (F=f1+f2+f3)	0	0	0	0	0	0	0
f1) Obra Pública en Bienes de Dominio Público				0			0
f2) Obra Pública en Bienes Propios				0			0
f3) Proyectos Productivos y Acciones de Fomento				0			0
G. Inversiones Financieras y Otras Provisiones (G=g1+g2+g3+g4+g5+g6+g7)	0	0	0	0	0	0	0
g1) Inversiones Para el Fomento de Actividades Productivas				0			0
g2) Acciones y Participaciones de Capital				0			0
g3) Compra de Títulos y Valores				0			0

g4) Concesión de Préstamos			0			0
g5) Inversiones en Fideicomisos, Mandatos y Otros Análogos			0			0
Fideicomiso de Desastres Naturales (Informativo)			0			0
g6) Otras Inversiones Financieras			0			0
g7) Provisiones para Contingencias y Otras Erogaciones Especiales			0			0
H. Participaciones y Aportaciones (H=h1+h2+h3)	0	0	0	0	0	0
h1) Participaciones			0			0
h2) Aportaciones			0			0
h3) Convenios			0			0
I. Deuda Pública (I=i1+i2+i3+i4+i5+i6+i7)	0	0	0	0	0	0
i1) Amortización de la Deuda Pública			0			0
i2) Intereses de la Deuda Pública			0			0
i3) Comisiones de la Deuda Pública			0			0
i4) Gastos de la Deuda Pública			0			0
i5) Costo por Coberturas			0			0
i6) Apoyos Financieros			0			0
i7) Adeudos de Ejercicios Fiscales Anteriores (ADEFAS)			0			0
<b>III. Total de Egresos (III = I + II)</b>	<b>28,574,641</b>	<b>5,501,197</b>	<b>34,075,837</b>	<b>34,075,837</b>	<b>34,075,837</b>	<b>0</b>

**Sistema para el Desarrollo Integral de la Familia en el Municipio de Campeche (a)**  
**Estado Analítico del Ejercicio del Presupuesto de Egresos Detallado - LDF**  
**Clasificación Administrativa**  
**Del 1 de Enero al 31 de Diciembre de 2017 (b)**  
**(PESOS)**

Concepto (c)	Egresos					Subejercicio (e)
	Aprobado (d)	Ampliaciones/ (Reducciones)	Modificado	Devengado	Pagado	
<b>I. Gasto No Etiquetado (I=A+B+C+D+E+F+G+H)</b>	<b>28,574,641</b>	<b>5,501,197</b>	<b>34,075,837</b>	<b>34,075,837</b>	<b>34,075,837</b>	<b>0</b>
PATRONATO	639,173	81,346	720,519	720,519	720,235	0
DIRECCION GENERAL	1,535,007	756,977	2,291,984	2,291,984	2,291,769	0
SUBDIRECCION ADMINISTRATIVA	7,627,930	1,679,617	9,307,547	9,307,547	9,307,276	0
COORD.DE COMUNICACION SOCIAL	875,714	146,640	1,022,354	1,022,354	1,022,151	0
COORD. GRAL. DE ASISTENCIA SOCIAL	3,419,550	563,861	3,983,411	3,983,411	3,983,404	0
COORD. DEL CENTRO DE ATENC. PSICOLÓGICA ESPEC.EN VIOLENCIA INTRAFAMILIAR	1,215,401	190,653	1,406,054	1,406,054	1,406,054	0
COORD. DEL CENTRO DE ATENC.A NIÑAS , NIÑOS Y ADOLESCENTES	1,822,388	353,660	2,176,047	2,176,047	2,176,047	0
COORD. DE PROMOCION SOCIAL	1,386,548	13,794	1,400,342	1,400,342	1,400,342	0
COORD. PROCU. AUXILIAR DE PROTEC. A NIÑAS , NIÑOS Y ADOLESCENTES	1,430,659	192,372	1,623,031	1,623,031	1,624,031	0
COORD. DE EVALUACION Y PLANEACION	913,730	186,536	1,100,265	1,100,265	1,100,265	0
COORD. GENERAL DE EDUCACION	5,924,566	1,189,965	7,114,531	7,114,531	7,114,530	0
COORD. DE ASISTENCIA ALIMENTARIA Y DESARROLLO COMUNITARIO	1,180,149	-56,896	1,123,253	1,123,253	1,123,234	0
COORDINACION DE LA CONTRALORIA INTERNA	310,526	-5,794	304,732	304,732	304,732	0
COORD. DE RECURSOS HUMANOS Y NOMINA	293,301	208,465	501,766	501,766	501,766	0
<b>II. Gasto Etiquetado (II=A+B+C+D+E+F+G+H)</b>	<b>0</b>	<b>0</b>	<b>0</b>	<b>0</b>	<b>0</b>	<b>0</b>
						0
						0
						0
						0
						0
						0
						0
						0
<b>III. Total de Egresos (III = I + II)</b>	<b>28,574,641</b>	<b>5,501,197</b>	<b>34,075,837</b>	<b>34,075,837</b>	<b>34,075,837</b>	<b>0</b>



**Sistema para el Desarrollo Integral de la Familia en el Municipio de Campeche (a)**  
**Estado Analítico del Ejercicio del Presupuesto de Egresos Detallado - LDF**  
**Clasificación Funcional (Finalidad y Función)**  
**Del 1 de Enero al 31 de Diciembre de 2017 (b)**  
**(PESOS)**

Concepto (c)	Egresos					Subejercicio (e)
	Aprobado (d)	Ampliaciones/ (Reducciones)	Modificado	Devengado	Pagado	
<b>I. Gasto No Etiquetado (I=A+B+C+D)</b>	<b>28,574,641</b>	<b>5,501,197</b>	<b>34,075,837</b>	<b>34,075,837</b>	<b>34,075,837</b>	<b>0</b>
<b>A. Gobierno</b>	<b>0</b>	<b>0</b>	<b>0</b>	<b>0</b>	<b>0</b>	<b>0</b>
<b>(A=a1+a2+a3+a4+a5+a6+a7+a8)</b>						
a1) Legislación			0			0
a2) Justicia			0			0
a3) Coordinación de la Política de Gobierno			0			0
a4) Relaciones Exteriores			0			0
a5) Asuntos Financieros y Hacendarios			0			0
a6) Seguridad Nacional			0			0
a7) Asuntos de Orden Público y de Seguridad Interior			0			0
a8) Otros Servicios Generales			0			0
<b>B. Desarrollo Social</b>	<b>28,574,641</b>	<b>5,501,197</b>	<b>34,075,837</b>	<b>34,075,837</b>	<b>34,075,837</b>	<b>0</b>
<b>(B=b1+b2+b3+b4+b5+b6+b7)</b>						
b1) Protección Ambiental	9,949,091	1,817,136	11,766,227	11,766,227	11,765,935	0
b2) Vivienda y Servicios a la Comunidad			0			0
b3) Salud	6,357,244	2,783,221	9,140,465	9,140,465	9,141,194	0
b4) Recreación, Cultura y Otras Manifestaciones Sociales			0			0
b5) Educación			0			0
b6) Protección Social	12,268,305	900,840	13,169,145	13,169,145	13,168,708	0
b7) Otros Asuntos Sociales			0			0
<b>C. Desarrollo Económico</b>	<b>0</b>	<b>0</b>	<b>0</b>	<b>0</b>	<b>0</b>	<b>0</b>
<b>(C=c1+c2+c3+c4+c5+c6+c7+c8+c9)</b>						
c1) Asuntos Económicos, Comerciales y Laborales en General			0			0
c2) Agropecuaria, Silvicultura, Pesca y Caza			0			0
c3) Combustibles y Energía			0			0
c4) Minería, Manufacturas y Construcción			0			0
c5) Transporte			0			0
c6) Comunicaciones			0			0
c7) Turismo			0			0

c8) Ciencia, Tecnología e Innovación				0			0
c9) Otras Industrias y Otros Asuntos Económicos				0			0
<b>D. Otras No Clasificadas en Funciones Anteriores (D=d1+d2+d3+d4)</b>	<b>0</b>	<b>0</b>	<b>0</b>	<b>0</b>	<b>0</b>	<b>0</b>	<b>0</b>
d1) Transacciones de la Deuda Publica / Costo Financiero de la Deuda				0			0
d2) Transferencias, Participaciones y Aportaciones Entre Diferentes Niveles y Ordenes de Gobierno				0			0
d3) Saneamiento del Sistema Financiero				0			0
d4) Adeudos de Ejercicios Fiscales Anteriores				0			0
<b>II. Gasto Etiquetado (II=A+B+C+D)</b>	<b>0</b>	<b>0</b>	<b>0</b>	<b>0</b>	<b>0</b>	<b>0</b>	<b>0</b>
<b>A. Gobierno (A=a1+a2+a3+a4+a5+a6+a7+a8)</b>	<b>0</b>	<b>0</b>	<b>0</b>	<b>0</b>	<b>0</b>	<b>0</b>	<b>0</b>
a1) Legislación				0			0
a2) Justicia				0			0
a3) Coordinación de la Política de Gobierno				0			0
a4) Relaciones Exteriores				0			0
a5) Asuntos Financieros y Hacendarios				0			0
a6) Seguridad Nacional				0			0
a7) Asuntos de Orden Público y de Seguridad Interior				0			0
a8) Otros Servicios Generales				0			0
<b>B. Desarrollo Social (B=b1+b2+b3+b4+b5+b6+b7)</b>	<b>0</b>	<b>0</b>	<b>0</b>	<b>0</b>	<b>0</b>	<b>0</b>	<b>0</b>
b1) Protección Ambiental				0			0
b2) Vivienda y Servicios a la Comunidad				0			0
b3) Salud				0			0
b4) Recreación, Cultura y Otras Manifestaciones Sociales				0			0
b5) Educación				0			0
b6) Protección Social				0			0
b7) Otros Asuntos Sociales				0			0
<b>C. Desarrollo Económico (C=c1+c2+c3+c4+c5+c6+c7+c8+c9)</b>	<b>0</b>	<b>0</b>	<b>0</b>	<b>0</b>	<b>0</b>	<b>0</b>	<b>0</b>
c1) Asuntos Económicos, Comerciales y Laborales en General				0			0
c2) Agropecuaria, Silvicultura, Pesca y Caza				0			0
c3) Combustibles y Energía				0			0
c4) Minería, Manufacturas y Construcción				0			0
c5) Transporte				0			0
c6) Comunicaciones				0			0

c7) Turismo			0			0
c8) Ciencia, Tecnología e Innovación			0			0
c9) Otras Industrias y Otros Asuntos Económicos			0			0
<b>D. Otras No Clasificadas en Funciones Anteriores (D=d1+d2+d3+d4)</b>	<b>0</b>	<b>0</b>	<b>0</b>	<b>0</b>	<b>0</b>	<b>0</b>
d1) Transacciones de la Deuda Publica / Costo Financiero de la Deuda			0			0
d2) Transferencias, Participaciones y Aportaciones Entre Diferentes Niveles y Ordenes de Gobierno			0			0
d3) Saneamiento del Sistema Financiero			0			0
d4) Adeudos de Ejercicios Fiscales Anteriores			0			0
<b>III. Total de Egresos (III = I + II)</b>	<b>28,574,641</b>	<b>5,501,197</b>	<b>34,075,837</b>	<b>34,075,837</b>	<b>34,075,837</b>	<b>0</b>

Sistema para el Desarrollo Integral de la Familia en el Municipio de Campeche (a)						
Estado Analítico del Ejercicio del Presupuesto de Egresos Detallado - LDF						
Clasificación de Servicios Personales por Categoría						
Del 1 de Enero al 31 de Diciembre de 2017 (b)						
(PESOS)						
Concepto (c)	Egresos					Subejercicio (e)
	Aprobado (d)	Ampliaciones/ (Reducciones)	Modificado	Devengado	Pagado	
<b>I. Gasto No Etiquetado (I=A+B+C+D+E+F)</b>	<b>21,572,475</b>	<b>6,230,251</b>	<b>27,802,726</b>	<b>27,802,726</b>	<b>27,802,726</b>	<b>0</b>
A. Personal Administrativo y de Servicio Público	21,572,475	6,230,251	27,802,726	27,802,726	27,802,726	0
B. Magisterio			0			0
C. Servicios de Salud (C=c1+c2)	0	0	0	0	0	0
c1) Personal Administrativo			0			0
c2) Personal Médico, Paramédico y afin			0			0
D. Seguridad Pública			0			0
E. Gastos asociados a la implementación de nuevas leyes federales o reformas a las mismas (E = e1 + e2)	0	0	0	0	0	0
e1) Nombre del Programa o Ley 1			0			0
e2) Nombre del Programa o Ley 2			0			0
F. Sentencias laborales definitivas			0			0
<b>II. Gasto Etiquetado (II=A+B+C+D+E+F)</b>	<b>0</b>	<b>0</b>	<b>0</b>	<b>0</b>	<b>0</b>	<b>0</b>
A. Personal Administrativo y de Servicio Público			0			0
B. Magisterio			0			0
C. Servicios de Salud (C=c1+c2)	0	0	0	0	0	0
c1) Personal Administrativo			0			0

c2) Personal Médico, Paramédico y afin			0			0
D. Seguridad Pública			0			0
E. Gastos asociados a la implementación de nuevas leyes federales o reformas a las mismas (E = e1 + e2)	0	0	0	0	0	0
e1) Nombre del Programa o Ley 1			0			0
e2) Nombre del Programa o Ley 2			0			0
F. Sentencias laborales definitivas			0			0
<b>III. Total del Gasto en Servicios Personales (III = I + II)</b>	<b>21,572,475</b>	<b>6,230,251</b>	<b>27,802,726</b>	<b>27,802,726</b>	<b>27,802,726</b>	<b>0</b>

**CUENTA PÚBLICA 2017  
DIF DEL MUNICIPIO DE CAMPECHE  
Del 1 de Enero al 31 de Diciembre de 2017**

**GUÍA DE CUMPLIMIENTO DE LA LDF DE LAS ENTIDADES FEDERATIVAS Y MUNICIPIOS**

Bajo protesta de decir verdad declaramos que los Estados Financieros y sus Notas son razonablemente correctos y responsabilidad del emisor

Al 31 de Diciembre de 2017 se encuentra en construcción La Guía de Cumplimiento de la LDF de las Entidades Federativas y Municipios del Sistema DIF Municipal Campeche

**INFORMACION CONSOLIDADA DEL SECTOR PARAMUNICIPAL**

En cumplimiento al Acuerdo por el que se armoniza la estructura de las cuentas públicas, emitido por el Consejo Nacional de Armonización Contable, a continuación se presenta el Tomo 6 correspondiente al Sector Paramunicipal.

La información del Sector Paramunicipal se desagrega de acuerdo la Clasificación Administrativa emitida por el Consejo Nacional de Armonización Contable, conforme a lo siguiente:

Entidades Paraestatales y Fideicomisos No Empresariales y No Financieros.

Entidades Paramunicipales Empresariales No Financieras con Participación Estatal Mayoritaria.

Fideicomisos Paramunicipales Empresariales No Financieros con Participación Estatal Mayoritaria.

Entidades Paramunicipales Empresariales Financieras Monetarias con Participación Estatal Mayoritaria.

Entidades Paraestatales Empresariales Financieras No Monetarias con Participación Estatal Mayoritaria.

Fideicomisos Financieros Públicos con Participación Estatal Mayoritaria.

Se presenta la integración de cinco estados financieros contables de la clasificación Entidades Paramunicipal.

El presente Tomo se estructura atendiendo a lo dispuesto en el artículo 53 de la Ley General de Contabilidad Gubernamental, por lo que cada apartado correspondiente a cada Entidad Paramunicipal contiene:

- Información contable

- Información presupuestaria
- Información programática
- Anexos

En el apartado de anexos, se presenta relación de bienes que componen su patrimonio (se presenta en disco compacto organizado por ente público).

**ESTADO DE SITUACION FINANCIERA  
CONSOLIDADO  
DIF Y SMAPAC  
AL 31 DE DICIEMBRE DE 2017**

ESTADO DE SITUACION FINANCIERA AL 31/12/2017	CONSOLIDACION PARAMUNICIPAL	
	2017	2016
<b>ACTIVO</b>		
<b><i>Activo Circulante</i></b>		
Efectivo y Equivalentes	6,256,729	7,642,549
Derechos a Recibir Efectivo o Equivalentes	3,792,630	55,636,738
Derechos a Recibir Bienes o Servicios	8,712	67,646
Inventarios	0	0
Almacenes	0	0
Estimación por Pérdida o Deterioro de Activos Circulantes	0	0
Otros Activos Circulantes	0	240,986
<b><i>Total de Activos Circulantes</i></b>	<b>10,058,071</b>	<b>63,587,920</b>
<b><i>Activo No Circulante</i></b>		
Inversiones Financieras a Largo Plazo	0	0
Derechos a Recibir Efectivo o Equivalentes a Largo Plazo	0	0
Bienes Inmuebles, Infraestructura y Construcciones en Proceso	4,536,193	4,536,193
Bienes Muebles	7,812,053	7,359,012
Activos Intangibles	469,290	42,566
Depreciación, Deterioro y Amortización Acumulada de Bienes	-3,283,134	-2,020,383
Activos Diferidos	0	0
Estimación por Pérdida o Deterioro de Activos no Circulantes	0	0
Otros Activos no Circulantes	0	0
<b><i>Total de Activos No Circulantes</i></b>	<b>9,534,402</b>	<b>9,917,388</b>
<b><i>Total del Activo</i></b>	<b>19,592,473</b>	<b>73,505,307</b>
<b>PASIVO</b>		
<b><i>Pasivo Circulante</i></b>		

Cuentas por Pagar a Corto Plazo	9,115,186	14,510,613
Documentos por Pagar a Corto Plazo	0	0
Porción a Corto Plazo de la Deuda Pública a Largo Plazo	0	0
Títulos y Valores a Corto Plazo	0	0
Pasivos Diferidos a Corto Plazo	0	0
Fondos y Bienes de Terceros en Garantía y/o Administración a Corto Plazo	0	0
Provisiones a Corto Plazo	0	0
Otros Pasivos a Corto Plazo	762	47,127
	0	0
<b>Total de Pasivos Circulantes</b>	<b>9,115,948</b>	<b>14,557,740</b>
<b>Pasivo No Circulante</b>		
Cuentas por Pagar a Largo Plazo	13,064,803	9,894,418
Documentos por Pagar a Largo Plazo	0	452,729
Deuda Pública a Largo Plazo	0	0
Pasivos Diferidos a Largo Plazo	0	0
Fondos y Bienes de Terceros en Garantía y/o en Administración a Largo Plazo	0	0
Provisiones a Largo Plazo	0	0
	0	0
<b>Total de Pasivos No Circulantes</b>	<b>13,064,803</b>	<b>10,347,147</b>
<b>Total del Pasivo</b>	<b>22,180,751</b>	<b>24,904,888</b>
<b>HACIENDA PÚBLICA/ PATRIMONIO</b>		
<b>Hacienda Pública/Patrimonio Contribuido</b>	<b>3,524,676</b>	<b>3,524,676</b>
Aportaciones	2,373,836	2,373,836
Donaciones de Capital	1,150,840	1,150,840
Actualización de la Hacienda Pública / Patrimonio	0	0
<b>Hacienda Pública/Patrimonio Generado</b>	<b>-6,112,954</b>	<b>45,075,743</b>
Resultados del Ejercicio (Ahorro / Desahorro)	3,910,378	-1,348,485
Resultados de Ejercicios Anteriores	-13,022,341	43,425,220
Revalúos	2,226,953	2,226,953
Reservas	0	0
Rectificaciones de Resultados de Ejercicios Anteriores	772,055	772,055
<b>Exceso o Insuficiencia en la Actualización de la Hacienda Pública/Patrimonio</b>	<b>0</b>	<b>0</b>
Resultado por Posición Monetaria	0	0
Resultado por Tenencia de Activos no Monetarios	0	0
<b>Total Hacienda Pública/ Patrimonio</b>	<b>-2,588,278</b>	<b>48,600,420</b>

**Total del Pasivo y Hacienda Pública / Patrimonio**

**19,592,473**

**73,505,307**

**ESTADO DE ACTIVIDADES  
CONSOLIDADO  
DIF Y SMAPAC  
AL 31 DE DICIEMBRE DE 2017**

<b>ESTADO DE ACTIVIDADES DEL 01/01/2017 AL 31/12/2017</b>	<b>CONSOLIDACION PARAMUNICIPAL</b>	
	<b>2017</b>	<b>2016</b>
<b>INGRESOS Y OTROS BENEFICIOS</b>		
<b>Ingresos de la Gestión</b>	85,210,550	61,482,520
Impuestos	0	0
Cuotas y Aportaciones de Seguridad Social	0	0
Contribuciones de Mejoras	0	0
Derechos	82,439,531	59,430,358
Productos de Tipo Corriente	1,534,612	901,575
Aprovechamientos de Tipo Corriente	134,324	452,053
Ingresos por Venta de Bienes y Servicios	1,102,083	698,534
Ingresos no Comprendidos en las Fracciones de la Ley de Ingresos Causados en Ejercicios Fiscales Anteriores Pendientes de Liquidación o Pago	0	0
<b>Participaciones, Aportaciones, Transferencias, Asignaciones, Subsidios y Otras Ayudas</b>	76,288,104	73,503,052
Participaciones y Aportaciones	12,878,754	3,316,060
Transferencias, Asignaciones, Subsidios y Otras ayudas	63,409,349	70,186,992
<b>Otros Ingresos y Beneficios</b>	356,626	352,394
Ingresos Financieros	74	72
Incremento por Variación de Inventarios	0	0
Disminución del Exceso de Estimaciones por Pérdida o Deterioro u Obsolescencia	0	0
Disminución del Exceso de Provisiones	0	0
Otros Ingresos y Beneficios Varios	356,552	352,322
<b>Total de Ingresos y Otros Beneficios</b>	161,855,279	135,337,966
<b>GASTOS Y OTRAS PÉRDIDAS</b>		
<b>Gastos de Funcionamiento</b>	145,740,433	128,192,114
Servicios Personales	80,460,917	74,740,307
Materiales y Suministros	12,053,374	8,697,810
Servicios Generales	53,226,142	44,753,997
<b>Transferencias, Asignaciones, Subsidios y Otras Ayudas</b>	3,103,917	6,832,757

Transferencias Internas y Asignaciones al Sector Público	0	0
Transferencias al Resto del Sector Público	105,000	105,000
Subsidios y Subvenciones	0	0
Ayudas Sociales	955,283	5,411,156
Pensiones y Jubilaciones	2,043,634	1,316,601
Transferencias a Fideicomisos, Mandatos y Contratos Análogos	0	0
Transferencias a la Seguridad Social	0	0
Donativos	0	0
Transferencias al Exterior	0	0
<b>Participaciones y Aportaciones</b>	0	0
Participaciones	0	0
Aportaciones	0	0
Convenios	0	0
<b>Intereses, Comisiones y Otros Gastos de la Deuda Pública</b>	0	0
Intereses de la Deuda Pública	0	0
Comisiones de la Deuda Pública	0	0
Gastos de la Deuda Pública	0	0
Costo por Coberturas	0	0
Apoyos Financieros	0	0
<b>Otros Gastos y Pérdidas Extraordinarias</b>	1,714,582	988,176
Estimaciones, Depreciaciones, Deterioros, Obsolescencia y Amortizaciones	1,714,582	988,176
Provisiones	0	0
Disminución de Inventarios	0	0
Aumento por Insuficiencia de Estimaciones por Pérdida o Deterioro y Obsolescencia	0	0
Aumento por Insuficiencia de Provisiones	0	0
Otros Gastos	0	0
<b>Inversión Pública</b>	7,385,969	0
Inversión Pública no Capitalizable	7,385,969	0
<b>Total de Gastos y Otras Pérdidas</b>	157,944,901	136,013,047
<b>Resultados del Ejercicio (Ahorro/Desahorro)</b>	<b>3,910,378</b>	<b>-675,081</b>



**ESTADO DE VARIACION EN LA HACIENDA PÚBLICA  
CONSOLIDADO  
DIF Y SMAPAC  
AL 31 DE DICIEMBRE DE 2017**

Cuenta Pública 2017  
Estado de Variación en la Hacienda Pública

Del 1 de Enero al 31 de Diciembre de 2017

(pesos)

Ente Público: \_\_\_\_\_ **CONSOLIDADO PARAMUNICIPAL**

Concepto	Hacienda Pública/Patrimonio Contribuido	Hacienda Pública/ Patrimonio Generado de Ejercicios Anteriores	Hacienda Pública/ Patrimonio Generado del Ejercicio	Ajustes Valor	TOTAL
<b>Rectificaciones de Resultados de Ejercicios Anteriores</b>		772,055	0	0	772,055
<b>Patrimonio Neto Inicial Ajustado del Ejercicio 2016</b>	3,524,676	0	0	0	3,524,676
Aportaciones	2,373,836	0	0	0	2,373,836
Donaciones de Capital	1,150,840	0	0	0	1,150,840
Actualización de la Hacienda Pública/Patrimonio	0	0	0	0	0
<b>Variaciones de la Hacienda Pública/Patrimonio Neto del Ejercicio 2016</b>	0	45,652,173	-1,348,485	0	44,303,688
Resultados del Ejercicio (Ahorro/Desahorro)	0	0	-1,348,485	0	-1,348,485
Resultados de Ejercicios Anteriores	0	43,425,220	0	0	43,425,220
Revalúos	0	2,226,953	0	0	2,226,953
Reservas	0	0	0	0	0
<b>Hacienda Pública/Patrimonio Neto Final del Ejercicio 2016</b>	3,524,676	46,424,228	-1,348,485	0	48,600,420
<b>Cambios en la Hacienda Pública/Patrimonio Neto del Ejercicio 2017</b>	0	0	0	0	0
Aportaciones	0	0	0	0	0
Donaciones de Capital	0	0	0	0	0
Actualización de la Hacienda Pública/Patrimonio	0	0	0	0	0
<b>Variaciones de la Hacienda Pública/Patrimonio Neto del Ejercicio 2017</b>	0	-56,447,561	5,258,863	0	-51,188,698
Resultados del Ejercicio (Ahorro/Desahorro)	0	0	5,258,863	0	4,745,085
Resultados de Ejercicios Anteriores	0	-56,447,561	0	0	-57,174,530
Revalúos	0	0	0	0	0
Reservas	0	0	0	0	0
<b>Saldo Neto en la Hacienda Pública / Patrimonio 2017</b>	3,524,676	-10,023,333	3,910,378	0	-2,588,278

**ESTADO DE CAMBIOS EN LA  
SITUACION FINANCIERA  
CONSOLIDADO  
DIF Y SMAPAC  
AL 31 DE DICIEMBRE DE 2017**

<b>ESTADO DE CAMBIOS EN LA SITUACION FINANCIERA DEL 01/01/2017 AL 31/12/2017</b>	<b>CONSOLIDADO PARAMUNICIPAL</b>	
	<b>ORIGEN</b>	<b>APLICACIÓN</b>
<b>ACTIVO</b>	<b>55,116,407</b>	<b>1,203,573</b>
<b>Activo Circulante</b>	<b>53,529,848</b>	<b>0</b>
Efectivo y Equivalentes	1,389,532	3,712
Derechos a Recibir Efectivo o Equivalentes	51,844,108	0
Derechos a Recibir Bienes o Servicios	58,934	0
Inventarios	0	0
Almacenes	240,986	0
Estimación por Pérdida o Deterioro de Activos Circulantes	0	0
Otros Activos Circulantes	0	0
<b>Activo No Circulante</b>	<b>1,586,558</b>	<b>1,203,573</b>
Inversiones Financieras a Largo Plazo	0	0
Derechos a Recibir Efectivo o Equivalentes a Largo Plazo	0	0
Bienes Inmuebles, Infraestructura y Construcciones en Proceso	0	0
Bienes Muebles	323,808	776,849
Activos Intangibles	0	426,724
Depreciación, Deterioro y Amortización Acumulada de Bienes	1,262,750	0
Activos Diferidos	0	0
Estimación por Pérdida o Deterioro de Activos no Circulantes	0	0
Otros Activos no Circulantes	0	0
<b>PASIVO</b>	<b>3,454,431</b>	<b>6,178,568</b>
<b>Pasivo Circulante</b>	<b>284,046</b>	<b>5,725,838</b>
Cuentas por Pagar a Corto Plazo	284,046	5,679,474
Documentos por Pagar a Corto Plazo	0	0
Porción a Corto Plazo de la Deuda Pública a Largo Plazo	0	0
Títulos y Valores a Corto Plazo	0	0
Pasivos Diferidos a Corto Plazo	0	0
Fondos y Bienes de Terceros en Garantía y/o Administración a Corto Plazo	0	0
Provisiones a Corto Plazo	0	0
Otros Pasivos a Corto Plazo	0	46,365
<b>Pasivo No Circulante</b>	<b>3,170,385</b>	<b>452,729</b>

Cuentas por Pagar a Largo Plazo	3,170,385	0
Documentos por Pagar a Largo Plazo	0	452,729
Deuda Pública a Largo Plazo	0	0
Pasivos Diferidos a Largo Plazo	0	0
Fondos y Bienes de Terceros en Garantía y/o en Administración a Largo Plazo	0	0
Provisiones a Largo Plazo	0	0
<b>HACIENDA PÚBLICA/ PATRIMONIO</b>	<b>5,772,641</b>	<b>56,961,339</b>
<b>Hacienda Pública/Patrimonio Contribuido</b>	<b>0</b>	<b>0</b>
Aportaciones	0	0
Donaciones de Capital	0	0
Actualización de la Hacienda Pública / Patrimonio	0	0
<b>Hacienda Pública/Patrimonio Generado</b>	<b>5,772,641</b>	<b>56,961,339</b>
Resultados del Ejercicio (Ahorro / Desahorro)	5,772,641	513,778
Resultados de Ejercicios Anteriores	0	56,447,561
Revalúos	0	0
Reservas	0	0
Rectificaciones de Resultados de Ejercicios Anteriores	0	0
<b>Exceso o Insuficiencia en la Actualización de la Hacienda Pública/Patrimonio</b>	<b>0</b>	<b>0</b>
Resultado por Posición Monetaria	0	0
Resultado por Tenencia de Activos no Monetarios	0	0

**ESTADO DE FLUJOS DE EFECTIVO  
CONSOLIDADO  
DIF Y SMAPAC  
AL 31 DE DICIEMBRE DE 2017**

<b>ESTADO DE FLUJOS DE EFECTIVO DEL 01/01/2017 AL 31/12/17</b>	<b>CONSOLIDACION PARAMUNICIPAL</b>	
	<b>2017</b>	<b>2016</b>
<b>Flujos de Efectivo de las Actividades de Operación</b>		
<b>Origen</b>	<b>161,920,969</b>	<b>134,985,571</b>
Impuestos	0	0
Cuotas y Aportaciones de Seguridad Social	0	0
Contribuciones de mejoras	0	0
Derechos	82,439,531	59,430,358
Productos de Tipo Corriente	1,534,612	901,575

Aprovechamientos de Tipo Corriente	134,324	452,053
Ingresos por Venta de Bienes y Servicios	1,102,083	698,534
Ingresos no Comprendidos en las Fracciones de la Ley de Ingresos Causados en Ejercicios Fiscales Anteriores Pendientes de Liquidación o Pago	0	0
Participaciones y Aportaciones	12,878,754	3,316,060
Transferencias, Asignaciones y Subsidios y Otras Ayudas	63,409,349	70,186,992
Otros Orígenes de Operación	422,315	0
<b>Aplicación</b>	<b>150,861,850</b>	<b>129,858,248</b>
Servicios Personales	79,773,266	71,702,225
Materiales y Suministros	12,053,374	8,594,149
Servicios Generales	47,535,159	38,225,045
Transferencias Internas y Asignaciones al Sector Público	0	0
Transferencias al resto del Sector Público	105,000	105,000
Subsidios y Subvenciones	0	0
Ayudas Sociales	955,283	5,411,156
Pensiones y Jubilaciones	2,043,634	1,316,601
Transferencias a Fideicomisos, Mandatos y Contratos Análogos	0	0
Transferencias a la Seguridad Social	0	0
Donativos	0	0
Transferencias al Exterior	0	0
Participaciones	0	0
Aportaciones	0	0
Convenios	0	0
Otras Aplicaciones de Operación	8,396,135	4,504,073
<b>Flujos Netos de Efectivo por Actividades de Operación</b>	<b>11,059,118</b>	<b>5,127,323</b>
<b>Origen</b>	<b>0</b>	<b>0</b>
Bienes Inmuebles, Infraestructura y Construcciones en Proceso	0	0
Bienes Muebles	0	0
Otros Orígenes de Inversión	0	0
<b>Aplicación</b>	<b>9,203,549</b>	<b>1,813,635</b>
Bienes Inmuebles, Infraestructura y Construcciones en Proceso	7,385,969	0
Bienes Muebles	1,390,857	1,813,635
Otras Aplicaciones de Inversión	426,724	0
<b>Flujos Netos de Efectivo por Actividades de Inversión</b>	<b>-9,203,549</b>	<b>-1,813,635</b>
<b>Origen</b>	<b>0</b>	<b>0</b>
Endeudamiento Neto	0	0
Interno	0	0
Externo	0	0
Otros Orígenes de Financiamiento	0	0
<b>Aplicación</b>	<b>3,241,389</b>	<b>0</b>
Servicios de la Deuda	0	0
Interno	0	0
Externo	0	0

Otras Aplicaciones de Financiamiento	3,241,389	0
<b>Flujos netos de Efectivo por Actividades de Financiamiento</b>	<b>-3,241,389</b>	<b>0</b>
	<b>-1,385,820</b>	<b>3,313,687</b>
	<b>7,642,549</b>	<b>3,521,358</b>
	<b>6,256,729</b>	<b>6,835,045</b>

**NOTAS A LOS ESTADOS FINANCIEROS  
EJERCICIO FISCAL 2017  
SMAPAC Y DIF**

**INFORMACIÓN CONTABLE**

**NOTAS AL ESTADO DE SITUACION FINANCIERA:**

**NOTAS DE DESGLOSE DE LOS ORGANISMOS PARAMUNICIPALES DIF Y SMPAC**

**2) NOTAS AL ESTADO DE SITUACIÓN FINANCIERA**

**ACTIVO**

**ACTIVO CIRCULANTE**

**EFFECTIVO Y EQUIVALENTES**

El efectivo y equivalentes de los organismos paramunicipales se integra de la siguiente manera:

<b>Consolidación Paramunicipal</b>		
Concepto	2017	2016
Efectivo y Equivalentes	6,256,729.00	7,642,549.00

**DERECHOS A RECIBIR EFECTIVO Y EQUIVALENTES Y BIENES O SERVICIOS A RECIBIR.**

Los derechos a recibir efectivo y equivalentes y bienes o servicios a recibir de los organismos paramunicipales se integra de la siguiente manera:

<b>Consolidación Paramunicipal</b>		
Concepto	2017	2016
Derechos a recibir efectivo y equivalentes	3,792,630.00	55,636,738.00
Derechos a recibir bienes o servicios	8,712.00	67,646.00

**BIENES DISPONIBLES PARA SU TRANSFORMACION O CONSUMO (ALMACEN)**

Los bienes disponibles para su transformación o consumo de los organismos paramunicipales se integra de la siguiente manera:

<b>Consolidación Paramunicipal</b>		
Concepto	2017	2016

Bienes disponibles para su transformación o consumo	0	240,986.00
---	---	------------

#### **INVERSIONES FINANCIERAS.**

Los organismos paramunicipales no cuentan con inversiones financieras.

#### **ACTIVO NO CIRCULANTE**

Los Bienes Muebles, Inmuebles e Intangibles de los organismos paramunicipales se integra de la siguiente manera:

<b>Consolidación Paramunicipal</b>		
Concepto	2017	2016
Bienes inmuebles, infraestructura y Construcciones en Proceso	4,536,193.00	4,536,193.00
Bienes Muebles	7,812,053.00	7,359,012.00
Activos Intangibles	469,290.00	42,566.00
Depreciación	3,283,134.00	2,020,383.00

#### **Estimaciones y Deterioros**

Los organismos paramunicipales no cuentan con Estimaciones y Deterioros

#### **Otros Activos**

Los organismos paramunicipales no cuentan con Otros Activos

#### **PASIVO**

#### **PASIVO CIRCULANTE**

El pasivo de los organismos paramunicipales se integra de la siguiente manera:

<b>Consolidación Paramunicipal</b>		
Concepto	2017	2016
Cuentas por pagar a corto plazo	9,115,186.00	14,510,613.00
Documentos por pagar a corto plazo	0	0
Porción a corto plazo de la deuda pública a largo plazo	0	0
Pasivos diferidos a corto plazo	0	0
Fondos y bienes de terceros en garantía y o administración a corto plazo	0	0
Provisiones a corto plazo	0	0
Otros pasivos	762.00	47,127.00

#### **PASIVO NO CIRCULANTE**

#### **CUENTAS POR PAGAR A LARGO PLAZO**

<b>Consolidación Paramunicipal</b>
------------------------------------

Concepto	2017	2016
Cuentas por pagar a largo plazo	13,064,803.00	9,894,418.00
Documentos por pagar a largo plazo	0	452,729.00

## NOTAS AL ESTADO DE ACTIVIDADES

Los ingresos de gestión de los organismos paramunicipales se integra de la siguiente manera:

### INGRESOS DE GESTION

<b>Consolidación Paramunicipal</b>		
Concepto	2017	2016
Impuestos	0	0
Cuotas y Aportaciones de Seguridad Social	0	0
Contribuciones de mejoras	0	0
Derechos	82,439,531.00	59,430,358.00
Productos de Tipo Corriente	1,534,612.00	901,575.00
Aprovechamientos de Tipo Corriente	134,324.00	452,053.00
Ingreso por Venta de Bienes y Servicios	1,102,083.00	698,534.00
Ingresos no Comprendidos en las Fracciones de la Ley de Ingresos Causados en Ejercicios Fiscales Anteriores Pendientes de Liquidación	0	0
Participaciones, Aportaciones y Transferencias, Asignaciones, Subsidios y otras Ayudas	12,878,754.00	73,503,051.00
Otros Ingresos y Beneficios	356,626.00	352,394.00

Los gastos de gestión y otras pérdidas de los organismos paramunicipales se integra de la siguiente manera:

<b>Consolidación Paramunicipal</b>		
Concepto	2017	2016
Servicios Personales	80,460,917.00	74,740,307.00
Materiales y Suministros	12,053,374.00	8,697,810.00
Servicios Generales	53,226,142.00	44,753,997.00
Transferencias, Asignaciones, Subsidios y otras Ayudas	3,103,917.00	6,832,757.00

Participaciones y Aportaciones	0	0
Intereses Comisiones y Otros Gastos de la Deuda Publica	0	0
Otros Gastos y Perdidas Extraordinarias	1,714,582.00	988,176.00
Inversión Publica	7,385,969.00	0

## 1) NOTAS AL ESTADO DE VARIACIÓN DE HACIENDA PUBLICA/PATRIMONIO

Las modificaciones al patrimonio contribuido de los organismos paramunicipales se integra de la siguiente manera:

<b>Consolidación Paramunicipal</b>		
Concepto	2017	2016
Donaciones de capital	0	1,150,840.00

Las modificaciones al patrimonio generado de los organismos paramunicipales se integra de la siguiente manera:

<b>Consolidación Paramunicipal</b>		
Concepto	2017	2016
Resultado de ejercicios anteriores	-13,022,341.00	43,425,220.00
Revaluos	2,226,953.00	2,226,953.00
Reservas	0	0
Rectificaciones de Resultados de Ejercicios Anteriores	722,055.00	722,055.00

## NOTAS AL ESTADO DE FLUJO DE EFECTIVO

El análisis de los saldos iniciales y finales que figuran en la última parte del estado de flujo de efectivo de los organismos paramunicipales se integra de la siguiente manera:

<b>Consolidación Paramunicipal</b>		
Concepto	2017	2016
Efectivo y Equivalentes de Efectivo al inicio del ejercicio	7,642,549.00	3,521,358.00
Efectivo y Equivalentes de Efectivo al final del ejercicio	6,256,729.00	7,642,549.00



La Conciliación de los Flujos de Efectivo Netos de las Actividades de Operación y la cuenta de Ahorro/Desahorro antes de Rubros Extraordinarios de los organismos paramunicipales se integra de la siguiente manera

	2017	2016
<b>Ahorro/Desahorro antes de rubros Extraordinarios</b>	<b>9,910,378.00</b>	<b>-1,348,485.00</b>
<i>Movimientos de partidas (o rubros) que no afectan al efectivo.</i>		
Depreciación	1,714,582	988,176.00

Conciliación entre los ingresos presupuestarios y contables SMAPAC

<b>1.-INGRESOS PRESUPUESTARIO</b>		<b>\$127,841,420</b>
<b>2. MÁS INGRESOS CONTABLES NO PRESUPUESTARIOS</b>		<b>\$356,552</b>
TRANSFERENCIAS DEL EXTERIOR	\$0.00	
INGRESOS FINANCIEROS	\$0.00	
INCREMENTO POR VARIACIÓN DE INVENTARIOS	\$0.00	
DISMINUCIÓN DEL EXCESO DE ESTIMACIONES POR PÉRDIDA O DETERIORO U OBSOLESCENCIA	\$0.00	
DISMINUCIÓN DEL EXCESO DE PROVISIONES	\$0.00	
OTROS INGRESOS Y BENEFICIOS VARIOS	\$356,551.59	
<b>3. MENOS INGRESOS PRESUPUESTARIOS NO CONTABLES</b>		<b>\$0</b>
INGRESOS DERIVADOS DE FINANCIAMIENTO	\$0.00	
PRODUCTOS DE CAPITAL	\$0.00	
APROVECHAMIENTO CAPITAL	\$0.00	
OTROS INGRESOS PRESUPUESTARIOS NO CONTABLES	\$0.00	
<b>4. INGRESOS CONTABLES (4= 1 + 2 - 3)</b>		<b>\$128,197,971</b>

Conciliación entre los egresos presupuestarios y contables SMAPAC

<b>1.-TOTAL DE EGRESOS (PRESUPUESTARIOS)</b>		<b>\$127,213,450.67</b>
<b>2. MENOS EGRESOS PRESUPUESTARIOS NO CONTABLES</b>		<b>\$12,194,567.89</b>
MOBILIARIO Y EQUIPO DE ADMINISTRACIÓN	\$133,036.85	
MOBILIARIO Y EQUIPO EDUCACIONAL Y RECREATIVO	\$69,023.52	
EQUIPO E INSTRUMENTAL MÉDICO Y DE LABORATORIO	\$0.00	
VEHÍCULOS Y EQUIPO DE TRANSPORTE	\$73,275.86	
EQUIPO DE DEFENSA Y SEGURIDAD	\$0.00	
MAQUINARIA, OTROS EQUIPOS Y HERRAMIENTAS	\$953,344.29	
ACTIVOS BIOLÓGICOS	\$0.00	
BIENES INMUEBLES	\$0.00	
ACTIVOS INTANGIBLES	\$426,724.14	
OBRA PÚBLICA EN BIENES DE DOMINIO PÚBLICO	\$7,385,968.83	
OBRA PÚBLICA EN BIENES PROPIOS	\$0.00	
PROYECTOS PRODUCTIVOS Y ACCIONES DE FOMENTO	\$0.00	

INVERSIONES PARA EL FOMENTO DE ACTIVIDADES PRODUCTIVAS	\$0.00	
ACCIONES Y PARTICIPACIONES DE CAPITAL	\$0.00	
COMPRA DE TÍTULOS Y VALORES	\$0.00	
CONCESIÓN DE PRÉSTAMOS	\$0.00	
INVERSIONES EN FIDEICOMISOS, MANDATOS Y OTROS ANÁLOGOS	\$0.00	
OTRAS INVERSIONES FINANCIERAS	\$0.00	
PROVISIONES PARA CONTINGENCIAS Y OTRAS EROGACIONES ESPECIALES	\$0.00	
AMORTIZACIÓN DE LA DEUDA PÚBLICA	\$0.00	
ADEUDOS DE EJERCICIOS FISCALES ANTERIORES (ADEFAS)	\$3,153,194.40	
<b>3. MÁS GASTOS CONTABLES NO PRESUPUESTALES</b>		<b>\$8,754,932.17</b>
ESTIMACIONES, DEPRECIACIONES, DETERIOROS, OBSOLESCENCIA Y AMORTIZACIONES	\$1,368,963.34	
PROVISIONES	\$0.00	
DISMINUCIÓN DE INVENTARIOS	\$0.00	
AUMENTO POR INSUFICIENCIA DE ESTIMACIONES POR PÉRDIDA O DETERIORO U OBSOLESCENCIA	\$0.00	
AUMENTO POR INSUFICIENCIA DE PROVISIONES	\$0.00	
OTROS GASTOS	\$0.00	
CONSTRUCCION EN BIENES NO CAPITALIZABLE	\$7,385,968.83	
<b>4. TOTAL DE GASTO CONTABLE (4= 1 - 2 + 3)</b>		<b>\$123,773,814.95</b>

**DIF**

<b>Conciliación entre los Ingresos Presupuestarios y Contables</b>		
<b>1. Ingresos Presupuestarios</b>		<b>33,657,234</b>

<b>2. Más ingresos contables no presupuestarios</b>		<b>74</b>
Incremento por variación de inventarios	0	
Disminución del exceso de estimaciones por pérdida o deterioro u obsolescencia	0	
Disminución del exceso de provisiones	0	
Otros ingresos y beneficios varios	0	
Otros ingresos contables no presupuestarios	74	

<b>3. Menos ingresos presupuestarios no contables</b>		<b>0</b>
Productos de capital	0	
Aprovechamientos capital	0	
Ingresos derivados de financiamientos	0	
Otros Ingresos presupuestarios no contables	0	

<b>4. Ingresos Contables (4 = 1 + 2 - 3)</b>		<b>33,657,308</b>
--	--	-------------------

<b>Conciliación entre los Egresos Presupuestarios y los Gastos Contable</b>		
---	--	--

<b>1. Total de egresos (presupuestarios)</b>		<b>34,075,837</b>
--	--	-------------------

<b>2. Menos egresos presupuestarios no contables</b>		<b>250,370</b>
--	--	----------------

Mobiliario y equipo de administración	110,801
Mobiliario y equipo educacional y recreativo	39,674
Equipo e instrumental médico y de laboratorio	11,701
Vehículos y equipo de transporte	0
Equipo de defensa y seguridad	0
Maquinaria, otros equipos y herramientas	0
Activos biológicos	0
Bienes inmuebles	0
Activos intangibles	0
Obra pública en bienes propios	0
Acciones y participaciones de capital	0
Compra de títulos y valores	0
Inversiones en fideicomisos, mandatos y otros análogos	0
Provisiones para contingencias y otras erogaciones especiales	0
Amortización de la deuda pública	0
Adeudos de ejercicios fiscales anteriores (ADEFAS)	88,195
Otros Egresos Presupuestales No Contables	0

<b>3. Más gastos contables no presupuestales</b>		<b>345,619</b>
--	--	----------------

Estimaciones, depreciaciones, deterioros, obsolescencia y amortizaciones	345,619
Provisiones	0
Disminución de inventarios	0
Aumento por insuficiencia de estimaciones por pérdida o deterioro u obsolescencia	0
Aumento por insuficiencia de provisiones	0
Otros Gastos	0
Otros Gastos Contables No Presupuestales	0

<b>4. Total de Gasto Contable (4 = 1 - 2 + 3)</b>		<b>34,171,086</b>
---	--	-------------------

### **NOTAS DE MEMORIA**

La información generada por los organismos paramunicipales se encuentra disponible en las notas a los estados financieros de cada ente.

### **NOTAS ADMINISTRATIVAS**

La información generada por los organismos paramunicipales se encuentra disponible en las notas a los estados financieros de cada ente.