



**PRESUPUESTO DE EGRESOS DEL MUNICIPIO DE CAMPECHE
PARA EL EJERCICIO FISCAL 2019**



C. ELISEO FERNÁNDEZ MONTÚFAR, Presidente Municipal de Campeche Estado del mismo nombre, en cumplimiento a lo dispuesto por los artículos 1º, 115 fracciones I. y IV de la Constitución Política de los Estados Unidos Mexicanos; 18, 19, 20 y 21 de la Ley de Disciplina Financiera de las Entidades Federativas y los Municipios; 61 fracción II de la Ley General de Contabilidad Gubernamental; 54 bis, 102, 105, 106, 107 y 108 de la Constitución Política del Estado de Campeche; 2º, 20, 58 fracción II, 59, 60, 69 fracciones I y III, 103 fracciones I y XVII, 106 fracción VIII, 107 fracciones I y IV, 135, 139, 140, 143, 144, 145, 186 y 187 de la Ley Orgánica de los Municipios del Estado de Campeche; 2, 3, 6, 8, 35 fracción III, 36, 37, 38, 39, 41, 42, 44, 49 fracción II, 51, 52, 56, 57, 58 y 61 del Bando Municipal de Campeche, 1, 3, 4, 5, 6, 7, 8, 9, 12 y 13 del Reglamento de la Administración Pública del Municipio de Campeche; 2, 3, 4, 5, 6, 7, 9, 10, 11, 16, 17, 18, 19, 20 fracción IX y XIII, 26, 27, 28, 30, 31, 33, 47, 73 y 74 del Reglamento Interior del H. Ayuntamiento para el Municipio de Campeche y demás normatividad aplicable a los ciudadanos y autoridades del Municipio de Campeche para su publicación y debida observancia: hago saber:

Que el H. Ayuntamiento del Municipio de Campeche, en su Décimo Primera Sesión Extraordinaria de Cabildo, celebrada el día 24 de diciembre de 2018, aprobó y expidió el siguiente:

ACUERDO NÚMERO 44

**PRESUPUESTO DE EGRESOS DEL MUNICIPIO DE CAMPECHE PARA EL EJERCICIO FISCAL
2019**

Lo anterior bajo la siguiente:

EXPOSICIÓN DE MOTIVOS

Con fundamento en los artículos 115 párrafo primero, fracción IV de la Constitución Política de los Estados Unidos Mexicanos, 54 bis párrafo primero y 107 párrafos cuarto, quinto y sexto de la Constitución Política del Estado de Campeche; 107 fracción IV de la Ley Orgánica de los Municipios del Estado de Campeche; 1º y 16 de la Ley de Hacienda de los Municipios del Estado de Campeche, el H. Ayuntamiento del municipio presentó ante el Honorable Congreso del Estado de Campeche la iniciativa de la Ley de Ingresos del Municipio de Campeche para el Ejercicio Fiscal 2019.

Con fundamento en el artículo 115 fracción IV penúltimo párrafo de la Constitución Política de los Estados Unidos Mexicanos con fecha 18 de diciembre del 2018, el H. Congreso del Estado de Campeche aprobó la Ley de Ingresos del Municipio de Campeche, para el ejercicio fiscal 2019

La Ley de Ingresos del Municipio de Campeche para el Ejercicio Fiscal 2019, incluye el presupuesto de la Ley de ingresos para dicho ejercicio fiscal por un total de 1,201 millones 490 mil 891 pesos, la cual se muestra a continuación.

LEY DE INGRESOS DEL MUNICIPIO DE CAMPECHE PARA EL EJERCICIO FISCAL 2019

MUNICIPIO DE CAMPECHE, ESTADO DE CAMPECHE LEY DE INGRESOS PARA EL EJERCICIO FISCAL 2019 (PESOS)		INGRESOS ESTIMADOS
IMPUESTOS		103,394,411.00



PRESUPUESTO DE EGRESOS DEL MUNICIPIO DE CAMPECHE
PARA EL EJERCICIO FISCAL 2019



	Impuestos Sobre los Ingresos	531,880.00
1	Sobre Espectáculos Públicos	502,893.00
2	Sobre Honorarios por Servicios Médicos Profesionales	28,987.00
	Impuestos Sobre el Patrimonio	75,675,925.00
1	Predial	75,675,925.00
	Impuestos Sobre Producción, el Consumo y las Transacciones	25,249,108.00
1	Sobre Adquisición de Inmuebles	18,106,462.00
2	Sobre Instrumentos Públicos y Operaciones Contractuales	387,659.00
3	Sobre Adquisición de Vehículos de Motor Usados que se Realicen entre Particulares	6,754,987.00
	Impuestos al cobro Exterior	0.00
	Impuestos Sobre Nóminas y Asimilables	0.00
	Impuestos Ecológicos	0.00
	Accesorios de Impuestos	1,937,498.00
1	Recargos	1,937,498.00
2	Multas	0.00
3	Honorarios de Ejecución	0.00
	Otros Impuestos	0.00
	Impuestos no Comprendidos en las Fracciones de la Ley de Ingresos causados en Ejercicios Fiscales Anteriores Pendientes de Liquidación o Pago.	0.00
	CUOTAS Y APORTACIONES DE SEGURIDAD SOCIAL	0.00
	Aportaciones para Fondos de Vivienda	0.00
	Cuotas para la Seguridad Social	0.00
	Cuotas de Ahorro para el Retiro	0.00
	Otras Cuotas y Aportaciones de Seguridad Social	0.00
	Accesorios de Cuotas y Aportaciones de Seguridad Social	0.00
	CONTRIBUCIONES DE MEJORAS	0.00
	Contribución de mejoras por Obras Públicas.	0.00
	Contribuciones de Mejoras no comprendidas en las fracciones de la Ley de Ingresos causados en ejercicios fiscales anteriores pendientes de liquidación o pago.	0.00
	DERECHOS	192,388,238.00
	Derechos por el Uso, Goce, Aprovechamiento o Explotación de Bienes de Dominio Público.	39,204,406.00
1	Rastro Municipal	576,937.00
2	Por el Uso de Relleno Sanitario	7,543,876.00
3	Mercados municipales	2,387,654.00
4	Por la Autorización de Uso de la Vía Pública	5,518,084.00
5	Por las Licencias, Permisos o Autorizaciones por Anuncios, Carteles o Publicidad	23,097,198.00
6	Por la Autorización de roturas de pavimento	80,657.00
	Derechos a los Hidrocarburos (Derogado)	0.00



**PRESUPUESTO DE EGRESOS DEL MUNICIPIO DE CAMPECHE
PARA EL EJERCICIO FISCAL 2019**



Derechos por Prestación de Servicios		149,877,750.00
1	Por Servicios de Tránsito	0.00
2	Por Servicios de uso de Rastro Público	406,112.00
3	Por Servicios de Aseo y Limpia por Recolección de Basura	22,190,760.00
4	Por Control y Limpieza de Lotes Baldíos	35,307.00
5	Por Servicios de Alumbrado Público	28,905,456.00
6	Por Servicios de Agua Potable	80,897,572.00
7	Por Servicios en Panteones y Mercados	660,279.00
8	Por Licencias de Construcción	6,182,959.00
9	Por Licencias de Urbanización	322,418.00
10	Por Licencias de Uso De Suelo	591,060.00
11	Por el Permiso de Autorización Demolición de una Edificación	25,697.00
12	Por Expedición de Cédula Catastral	867,766.00
13	Por Registro de Directores Responsables de Obra	149,136.00
14	Por la Expedición de Certificados, Certificaciones, Constancias y Duplicados de Documentos	5,692,539.00
15	Protección Civil	2,950,689.00
Otros Derechos		3,306,082.00
1	Orquesta- Escuela	12,678.00
2	Grupos Musicales	8,234.00
3	Trasporte Urbano Municipal	3,285,170.00
Accesorios de Derechos		0.00
1	Recargos	0.00
2	Sanciones	0.00
3	Gastos de Ejecución	0.00
Derechos no Comprendidos en la Ley de Ingresos Vigente, Causados en Ejercicios Fiscales Anteriores Pendientes de Liquidación o Pago		0.00
PRODUCTOS		3,321,630.00
Productos		3,321,630.00
1	Por Enajenación de Bienes Muebles e Inmuebles del Municipio	0.00
2	Por Arrendamiento de Bienes Muebles e Inmuebles del Municipio	0.00
3	Por Uso de Estacionamientos y Baños Públicos	3,321,630.00
4	Utilidades de los Organismos Descentralizados, Empresas de Participación Municipal y Fideicomisos	0.00
5	Otros Productos	0.00
Productos de Capital (Derogado)		0.00
Productos no Comprendidos en la Ley de Ingresos Vigente, Causados en Ejercicios Fiscales Anteriores Pendientes de Liquidación o Pago		0.00
APROVECHAMIENTOS		2,176,891.00
Aprovechamientos		2,176,891.00



**PRESUPUESTO DE EGRESOS DEL MUNICIPIO DE CAMPECHE
PARA EL EJERCICIO FISCAL 2019**



1	Multas	2,176,891.00
2	Reintegros	0.00
3	Donaciones	0.00
4	Incentivos Derivados de la Colaboración Fiscal	0.00
5	Otros Aprovechamientos	0.00
	Aprovechamientos Patrimoniales	0.00
	Accesorios de Aprovechamientos	0.00
1	Accesorios de Aprovechamientos	0.00
	Aprovechamientos no Comprendidos en la Ley de Ingresos Vigente, Causados en Ejercicios Fiscales Anteriores Pendientes de Liquidación o Pago	0.00
	INGRESOS POR VENTAS DE BIENES, PRESTACIÓN DE SERVICIOS Y OTROS INGRESOS	0.00
	Ingresos por Venta de Bienes y Prestación de Servicios de Instituciones Públicas de Seguridad Social	0.00
	Ingresos por Venta de Bienes y Prestación de Servicios de Empresas Productivas del Estado	0.00
	Ingresos por Venta de Bienes y Prestación de Servicios de Entidades Paraestatales y Fideicomisos No Empresariales y No Financieros	0.00
	Ingresos por Venta de Bienes y Prestación de Servicios de Entidades Paraestatales Empresariales No Financieras con Participación Estatal Mayoritaria	0.00
	Ingresos por Venta de Bienes y Prestación de Servicios de Entidades Paraestatales Empresariales Financieras Monetarias con Participación Estatal Mayoritaria	0.00
	Ingresos por Venta de Bienes y Prestación de Servicios de Entidades Paraestatales Empresariales Financieras No Monetarias con Participación Estatal Mayoritaria	0.00
	Ingresos por Venta de Prestación de Servicios de Fideicomisos Financieros Públicos con Participación Estatal Mayoritaria	0.00
	Ingresos por Venta de Bienes y Prestación de Servicios de los Poderes Legislativo y Judicial, y de los Órganos Autónomos	0.00
	Otros Ingresos	0.00
	PARTICIPACIONES, APORTACIONES, CONVENIOS, INCENTIVOS DERIVADOS DE LA COLABORACIÓN FISCAL Y FONDOS DISTINTOS DE APORTACIONES	900,209,721.00
	Participaciones	451,219,537.00
1	Fondo General de Participaciones	290,227,133.00
2	Fondo de Fiscalización y Recaudación	13,449,060.00
3	Fondo de Fomento Municipal 70%	76,813,260.00
4	Impuesto Especial sobre Producción y Servicios	3,703,793.00
5	Impuesto Sobre Tenencia o Uso de Vehículos (Rezago)	0.00
6	Impuesto sobre Automóviles Nuevos	2,118,297.00
7	Fondo de Compensación del ISAN	655,759.00



**PRESUPUESTO DE EGRESOS DEL MUNICIPIO DE CAMPECHE
PARA EL EJERCICIO FISCAL 2019**



8	Impuesto a la Gasolina y Diésel	12,807,417.00
9	Impuesto Sobre la Renta	51,444,818.00
	Aportaciones	238,806,422.00
1	Fondo de Aportaciones para la Infraestructura Social Municipal	64,111,272.00
2	Fondo de Aportaciones para el Fortalecimiento de los Municipios	174,695,150.00
	Convenios	87,533,112.00
1	Fondo para la Zona Federal Marítimo Terrestre	275,897.00
2	Fondo Para Entidades Federativas y Municipios Productores de Hidrocarburos	22,025,809.00
3	A la Venta Final de Bebidas con Contenido Alcohólico	644,316.00
4	Impuesto Sobre Nominas	11,334,171.00
5	FORTASEG	13,764,988.00
6	Impuesto adicional para la preservación del Patrimonio Cultural Infraestructura y Deporte	3,740,277.00
7	Derechos por placas y Refrendos Vehiculares	35,747,654.00
	Incentivos Derivados de la Colaboración Fiscal	15,169,361.00
1	Fondo de Colaboración Administrativa del Predial	12,607,330.00
2	Incentivos por Administración de la Zona Federal Marítima Terrestre	1,478,464.00
3	Incentivos de Inspección y Vigilancia (Multas Administrativas Federales no Fiscales)	1,083,567.00
	Fondos Distintos de Aportaciones	107,481,289.00
1	Fondo para entidades y municipios Productores de Hidrocarburos	107,481,289.00
	TRANSFERENCIAS, ASIGNACIONES, SUBSIDIOS Y SUBVENCIONES, Y PENSIONES Y JUBILACIONES	0.00
	91 Transferencias y Asignaciones	0.00
1	Del Gobierno Federal	0.00
2	Del Gobierno del Estado	0.00
	Transferencias al Resto del Sector Público (Derogado)	0.00
	Subsidios y Subvenciones	0.00
1	Del Gobierno Federal	0.00
2	Del Gobierno del Estado	0.00
3	Fondo para el Desarrollo de las instancias municipales de las mujeres.	0.00
4	Subsidios extraordinarios	0.00
5	Donativos	0.00
6	Otros	0.00
	Ayudas Sociales (Derogado)	0.00
	Pensiones y Jubilaciones	0.00
	Transferencias a Fideicomisos, Mandatos y Análogos (Derogado)	0.00
	Transferencias del Fondo Mexicano del Petróleo para la Estabilización y Desarrollo	0.00
	INGRESOS DERIVADOS DE FINANCIAMIENTOS	0.00
	Endeudamiento Interno	0.00



**PRESUPUESTO DE EGRESOS DEL MUNICIPIO DE CAMPECHE
PARA EL EJERCICIO FISCAL 2019**



1 Endeudamiento Interno	0.00
Endeudamiento Externo	0.00
1 Endeudamiento Externo	0.00
Financiamiento Interno	0.00
1 Financiamiento Interno	0.00
	1,201,490,891.00

Fuente: Ley de Ingresos Aprobada para el ejercicio fiscal 2019 del Municipio de Campeche, Campeche, por el Congreso el día 18 del mes diciembre de 2018.

Que el presente Presupuesto de Egresos del Municipio de Campeche para el Ejercicio Fiscal 2019, guarda equilibrio presupuestario con los ingresos estimados en la Ley de Ingresos del mismo año, de conformidad con lo establecido en los artículos 115 fracción IV de la Constitución Política de los Estados Unidos Mexicanos y 54 bis de la Constitución Política del Estado de Campeche.

Que en caso de que la recaudación de los ingresos, sea inferior a los ingresos estimados en la Ley de Ingresos, deberá aplicar ajustes al Presupuesto de Egresos en los rubros de gasto en el siguiente orden:

I. Gastos de comunicación social;

II. Gasto corriente que no constituya un subsidio entregado directamente a la población, en términos de lo dispuesto por el artículo 13 fracción VII de la Ley de Disciplina Financiera de las Entidades Federativas y Municipios;

III. Gasto en servicios personales, prioritariamente las erogaciones por concepto de Percepciones extraordinarias.

En caso de que los ajustes anteriores no sean suficientes para compensar la disminución de ingresos, podrán realizarse ajustes en otros conceptos de gasto, siempre y cuando se procure no afectar los programas sociales.

- Que en caso de que al finalizar el ejercicio presupuestario 2019, existieran subejercicios, ahorros o economías presupuestarias, estos se destinarán a lo establecido por la Ley de Disciplina Financiera de las Entidades Federativas y Municipios:
 - I. Para la amortización anticipada de la Deuda Pública, el pago de adeudos de ejercicios fiscales anteriores, pasivos circulantes y otras obligaciones, en cuyos contratos se haya pactado el pago anticipado sin incurrir en penalidades y representen una disminución del saldo registrado en la cuenta pública del cierre del ejercicio inmediato anterior, así como el pago de sentencias definitivas emitidas por la autoridad competente, la aportación a fondos para desastres naturales y de pensiones, conforme a lo siguiente:
 - a) Cuando el municipio se clasifique en un nivel de endeudamiento elevado, de acuerdo al Sistema de Alertas, cuando menos el 50 por ciento;
 - b) Cuando la Entidad Federativa se clasifique en un nivel de endeudamiento en observación, de acuerdo al Sistema de Alertas, cuando menos el 30 por ciento, y

Para el caso del Municipio de Campeche se ubica en amarillo: endeudamiento en observación de acuerdo a la información de



PRESUPUESTO DE EGRESOS DEL MUNICIPIO DE CAMPECHE PARA EL EJERCICIO FISCAL 2019



https://www.disciplinafinanciera.hacienda.gob.mx/es/DISCIPLINA_FINANCIERA/Municipios_2017

II. En su caso, el remanente para:

- a) Inversión pública productiva, a través de un fondo que se constituya para tal efecto, con el fin de que los recursos correspondientes se ejerzan a más tardar en el ejercicio inmediato siguiente, y
- b) La creación de un fondo cuyo objetivo sea compensar la caída de Ingresos de libre disposición de ejercicios subsecuentes.

Los ingresos excedentes derivados de ingresos de libre disposición podrán destinarse a los rubros mencionados, sin limitación alguna, siempre y cuando el municipio se clasifique en un nivel de endeudamiento sostenible de acuerdo al Sistema de Alertas.

Cuando el Municipio se clasifique en un nivel de endeudamiento sostenible de acuerdo al Sistema de Alertas, podrá utilizar hasta un 5 por ciento de los recursos para cubrir Gasto Corriente.

- Que la transparencia presupuestal se debe entender como el quehacer del funcionario público para hacer saber a la ciudadanía a través de las instancias correspondientes, cuánto, cómo y en qué se va a gastar el dinero público, y se debe entender como una acción fundamental para generar confianza entre la sociedad civil, las empresas y el gobierno.
- Que la aplicación de los recursos municipales establecidos en el Presupuesto de Egresos del Municipio de Campeche para el ejercicio fiscal 2019, van de la mano con los principios y criterios de disciplina, legalidad, objetividad, profesionalismo, honradez, lealtad, imparcialidad, integridad, rendición de cuentas, eficacia y eficiencia que rigen el servicio público municipal en términos de lo que establece la Ley General de Responsabilidades Administrativas en el artículo 7 y demás normatividad vigente en la materia.
- Que es importante resaltar que el Municipio es el orden de gobierno que tiene el primer y más cercano contacto con la población, por ello el H. Ayuntamiento estableció una estrategia de políticas públicas de carácter social, económico, cultural y político, con una visión innovadora y sustentable que sienta bases para la planeación, aplicación y ejecución de las acciones y programas municipales en beneficio de la sociedad campechana.

De igual forma es importante considerar lo establecido en la Ley de Planeación del Estado de Campeche, respecto que para la programación del Gasto Público Municipal se tomará como referencia el Plan Municipal de Desarrollo de 2018-2021 que deberá guardar concordancia con los objetivos planteados en el Plan Estatal de Desarrollo 2015-2021, los cuales contribuyen con la consecución de las metas del actual Plan Nacional de Desarrollo 2013-2018, sostiene su vocación de gobierno sobre cinco ejes fundamentales, mismos que resultan de la alineación con los Objetivos del Desarrollo Sostenible (ODS) de la Organización de las Naciones Unidas. El amplio acuerdo detrás de los ODS y sus metas plantean importantes retos para su implementación y logro. Los desafíos tienen que ver con el enfoque integral y multidimensional de los ODS, pero fundamentalmente con los derechos humanos.

El Plan Municipal de Desarrollo 2018-2021, como medio para el eficaz desarrollo integral del Municipio para la consecución de los fines y objetivos políticos, sociales, económicos y culturales contenidos en la Constitución Política de los Estados Unidos Mexicanos y demás leyes en la materia, fue realizado mediante una planeación estratégica atendiendo a las normas y principios básicos, así como las metodologías y lineamientos establecidos en el marco normativo correspondiente.



**PRESUPUESTO DE EGRESOS DEL MUNICIPIO DE CAMPECHE
PARA EL EJERCICIO FISCAL 2019**



A continuación, se muestra el modelo de planificación integral con la alineación y vinculación estatal, nacional y los ejes transversales de Perspectiva de Género y Derechos Humanos.

PLAN NACIONAL DE DESARROLLO 2013-2018	PLAN ESTATAL DE DESARROLLO 2015-2021	PLAN MUNICIPAL DE DESARROLLO 2018-2021
EJE 1: MÉXICO EN PAZ	IGUALDAD DE OPORTUNIDADES	MUNICIPIO INCLUYENTE, HUMANO Y CIUDADANO
EJE 2: MÉXICO INCLUYENTE	FORTALEZA ECONÓMICA	MUNICIPIO CON DESARROLLO ECONÓMICO, SOSTENIBLE, INTEGRAL Y EQUITATIVO
EJE 3: MÉXICO CON EDUCACIÓN DE CALIDAD	APROVECHAMIENTO DE LA RIQUEZA	MUNICIPIO CON INFRAESTRUCTURA Y SERVICIOS PÚBLICOS DE CALIDAD
EJE 4: MÉXICO PRÓSPERO	SOCIEDAD FUERTE Y PROTEGIDA	
EJE 5: CON RESPONSABILIDAD GLOBAL	GOBIERNO EFICIENTE Y MODERNO	





PRESUPUESTO DE EGRESOS DEL MUNICIPIO DE CAMPECHE PARA EL EJERCICIO FISCAL 2019

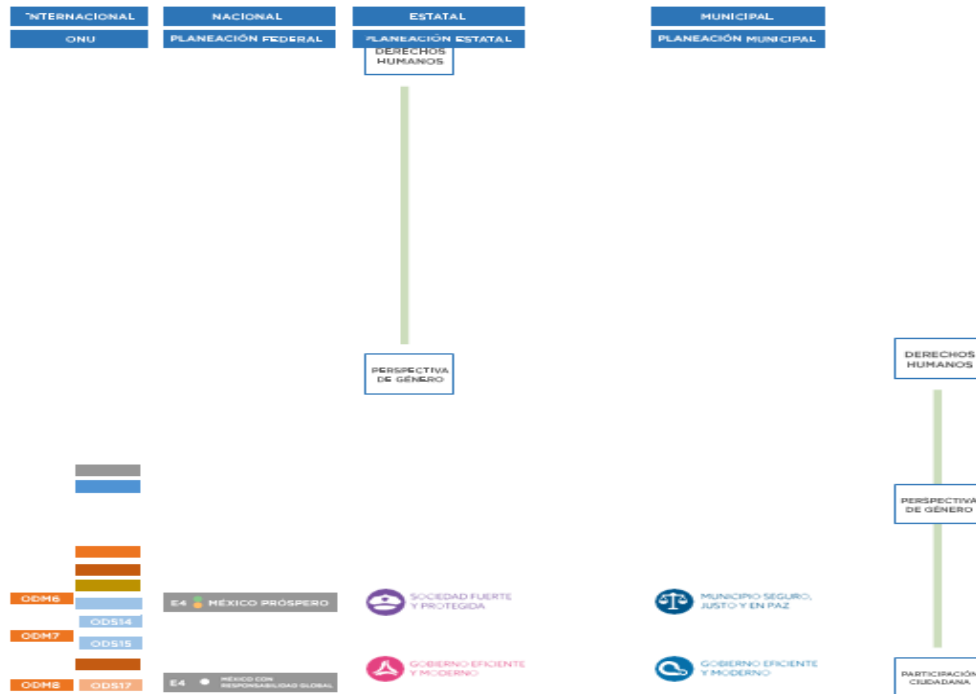

Eje I: Municipio incluyente, humano y ciudadano.

Objetivo General: Fomentar la implementación de los objetivos de la Agenda 2030 para el Desarrollo Sostenible y la consecución de los Objetivos del Desarrollo Sostenible en vista a reducir la pobreza municipal.

Plantea 6 acciones:

- 1.1. Capacitación ciudadana.
- 1.2. Participación ciudadana responsable.
- 1.3. Desarrollo rural y asuntos indígenas.
- 1.4. Deporte para el desarrollo y la paz.
- 1.5. Desarrollo social y capacidades humanas.
- 1.6. Cultura para el desarrollo humano sostenible.

Eje II: Municipio con desarrollo económico, sostenible, integral y equitativo.

Objetivo General: Contribuir de manera sostenible, integral y equitativa al desarrollo económico del municipio.

Menciona 6 acciones:

- 2.1. Desarrollo económico.
- 2.2. Fortalecimiento de las MIPYMES.
- 2.3. Emprendimiento.
- 2.4. Fomento del desarrollo turístico.
- 2.5. Inversión pública productiva.
- 2.6. Accesibilidad universal.



PRESUPUESTO DE EGRESOS DEL MUNICIPIO DE CAMPECHE PARA EL EJERCICIO FISCAL 2019



Eje III: Municipio con infraestructura y servicios públicos de calidad.

Objetivo general: Establecer políticas públicas que permitan implementar, contribuir, regular y eficientar los servicios públicos con estándares de calidad, previendo el crecimiento y desarrollo ordenado del Municipio, favoreciendo el acceso universal, sostenibilidad, respeto al medio ambiente, resiliencia urbana y la paz social.

Cuenta con 5 acciones:

- 3.1. Servicios públicos sostenibles.
- 3.2. Infraestructura y habitabilidad inclusiva.
- 3.3. Desarrollo urbano resiliente y próspero.
- 3.4. Gestión del agua responsable y sustentable.
- 3.5. Gestión responsable de los recursos naturales y preservación del patrimonio natural.

Eje IV: Municipio seguro, justo y en paz.

Objetivo General: Contribuir al fortalecimiento de ciudades y comunidades fundamentadas en la equidad, la justicia, la cohesión social y resiliencia ante desastres; es decir, una sociedad en donde predomine una convivencia de paz social en las calles y en todos los hogares del municipio y, así, fortalecer el Estado de Derecho garantizando que todos los habitantes, de las generaciones presentes y futuras, sin discriminación de ningún tipo, puedan habitar un municipio seguro, próspero y con bienestar para todas las personas.

Define 2 acciones:

- 4.1. Prevención de riesgos y desastres.
- 4.2. Gobernanza municipal.

Eje V: Municipio ordenado, transparente e innovador.

Objetivo General: Impulsar mejores prácticas de gestión pública sobre transparencia, rendición de cuentas, participación ciudadana, colaboración con otros actores, comunicación entre gobierno y sociedad, así como combate a la corrupción para lograr la transformación del Municipio en estricto apego a la normatividad vigente.

- 5.1 Control Interno y Manejo Transparente de Recursos.
- 5.2 Hacienda Pública Municipal.
- 5.3 Registro Catastral
- 5.4 Municipio Transparente

Por lo anterior y con el fin de cumplir con las obligaciones vinculadas al ejercicio del gasto público y de alinear las acciones de gobierno a lo establecido en el Plan Municipal de Desarrollo 2018-2021, se propone el presente Presupuesto de Egresos del Municipio de Campeche para el Ejercicio Fiscal 2019. Cuyo objetivo primordial es integrar la información presupuestal con base en lo establecido en la Ley General de Contabilidad Gubernamental, los documentos emitidos por el Consejo Nacional de Armonización Contable (CONAC) y la Ley de Disciplina Financiera de las Entidades Federativas y los Municipios; y especificar de forma clara las regulaciones del ejercicio presupuestario que se encuentran contenidas en la Constitución Política de los Estados Unidos



PRESUPUESTO DE EGRESOS DEL MUNICIPIO DE CAMPECHE PARA EL EJERCICIO FISCAL 2019



Mexicanos, la Constitución Política del Estado de Campeche, la Ley Orgánica de los Municipios del Estado de Campeche, la Ley de Hacienda de los Municipios del Estado de Campeche, la Ley de Adquisiciones, Arrendamientos y Prestación de Servicios relacionados con Bienes Muebles del Estado de Campeche, la Ley de Contratos de Colaboración Público Privada para el Estado de Campeche, la Ley de Obligaciones, Financiamientos y Deuda Pública del Estado de Campeche y sus Municipios, la Ley de Obras Públicas del Estado de Campeche y demás legislación aplicable.

Por todo lo anterior se propone el siguiente:



PRESUPUESTO DE EGRESOS DEL MUNICIPIO DE CAMPECHE PARA EL EJERCICIO FISCAL 2019



PRESUPUESTO DE EGRESOS DEL MUNICIPIO DE CAMPECHE PARA EL EJERCICIO FISCAL 2019

TÍTULO PRIMERO

DE LAS ASIGNACIONES DEL PRESUPUESTO DE EGRESOS DEL MUNICIPIO DE CAMPECHE

CAPÍTULO I

Disposiciones generales

Artículo 1.- El presente decreto tiene como objeto integrar la información presupuestal con base en lo establecido en la Ley General de Contabilidad Gubernamental, los documentos emitidos por el Consejo Nacional de Armonización Contable (CONAC), la Ley de Disciplina Financiera de las Entidades Federativas y los Municipios; así como especificar de forma clara las regulaciones del ejercicio presupuestario que se encuentran contenidas en la Constitución Política de los Estados Unidos Mexicanos, la Constitución Política del Estado de Campeche, la Ley Orgánica de los Municipios del Estado de Campeche, la Ley de Adquisiciones, Arrendamientos y Prestación de Servicios relacionados con Bienes Muebles del Estado de Campeche, la Ley de Obligaciones, Financiamientos y Deuda Pública del Estado de Campeche y sus Municipios, la Ley de Obras Públicas del Estado de Campeche y demás legislación aplicable a la materia.

En la ejecución del gasto público se deberá considerar como eje articulador el Plan Municipal de Desarrollo 2018-2021, tomando en cuenta los compromisos, los objetivos y las metas contenidos en los mismos.

La interpretación del presente documento para efectos administrativos, corresponde a la Tesorería del Municipio de Campeche, en el ámbito de sus atribuciones, conforme a las disposiciones y definiciones que establezca la Ley Orgánica de los Municipios del Estado de Campeche. Lo anterior, sin perjuicio de la interpretación que corresponda a otras autoridades en el ámbito de sus respectivas competencias.

Artículo 2.- Para los efectos de este Decreto se entenderá por:

I.- Adquisiciones Públicas: toda clase de convenios o contratos, cualquiera que sea su denominación legal, que el Municipio, sus dependencias o entidades celebren para la compra de insumos, materiales, mercancías, materias primas y bienes muebles que tengan por objeto cubrir las necesidades comunes de las dependencias de la Administración Pública Municipal, así como aquellos bienes necesarios para la realización de funciones específicas.

II.- Ahorro Presupuestario: los remanentes de recursos del presupuesto modificado una vez que se hayan cumplido las metas establecidas.

III.- Clasificación Administrativa: clasificación presupuestal que tiene como propósitos básicos identificar las unidades administrativas a través de las cuales se realiza la asignación, gestión y rendición de los recursos financieros públicos, así como establecer las bases institucionales y sectoriales para la elaboración y análisis de las estadísticas fiscales, organizadas y agregadas, mediante su integración y consolidación, tal como lo requieren las mejores prácticas y los modelos universales establecidos en la materia. Esta clasificación además permite delimitar con precisión el ámbito de Sector Público de cada orden de gobierno y por ende los alcances de su probable responsabilidad fiscal y cuasi fiscal.

IV.- Clasificación Económica: clasificación presupuestal de las transacciones de los entes públicos que permite ordenar a estas de acuerdo con su naturaleza económica, con el propósito



PRESUPUESTO DE EGRESOS DEL MUNICIPIO DE CAMPECHE PARA EL EJERCICIO FISCAL 2019



general de analizar y evaluar el impacto de la política, gestión fiscal y sus componentes sobre la economía en general.

V.- Clasificación Funcional: clasificación presupuestal que agrupa los gastos según los propósitos u objetivos socioeconómicos que persiguen los diferentes entes públicos.

VI.- Clasificación por Fuente de Financiamiento: clasificación presupuestal que consiste en presentar el gasto público según los agregados genéricos de los recursos empleados para su financiamiento. Esta clasificación permite identificar las fuentes u orígenes de los ingresos que financian los egresos y precisar la orientación específica de cada fuente a efecto de controlar su aplicación.

VII.- Clasificación Programática: clasificación presupuestal que establece la clasificación de los programas presupuestarios de los entes públicos, que permitirá organizar, en forma representativa y homogénea, las asignaciones de recursos de los programas presupuestarios.

VIII.- Contrato de Colaboración Público Privada: el contrato administrativo celebrado entre una entidad contratante y un contratista colaborador, mediante el cual este último se obliga a prestar por un plazo acorde con la amortización de los activos y/o con el esquema de financiamiento previsto, que en ningún caso podrá exceder de treinta años, servicios de cualquier naturaleza que en adición al financiamiento, total o parcial, de las inversiones requeridas, pueden consistir, enunciativa y no limitativamente, en el diseño, construcción, equipamiento, operación, administración, mantenimiento, renovación, arrendamiento, transmisión o explotación de activos, tangibles o intangibles, requeridos por la entidad contratante para dar cumplimiento a sus funciones o prestar servicios públicos a su cargo, a cambio de un precio que podrá determinarse, entre otros factores, en función de la disponibilidad y de la calidad de los servicios.

IX.- Déficit Presupuestario: situación en la que los gastos del presupuesto del municipio exceden de sus ingresos

X.- Dependencias: las Unidades Administrativas y Autoridades Auxiliares de la Administración Pública Centralizada del Municipio de Campeche.

XI.- Deuda Pública: cualquier Financiamiento u Obligación Financiera, contratado por el Municipio;

XII.- Deuda Pública Municipal: toda operación constitutiva de un pasivo, directo o contingente, de corto, mediano o largo plazo, a cargo del Municipio, derivada de un crédito, empréstito o préstamo, incluyendo arrendamientos y factorajes financieros o cadenas productivas, independientemente de la forma mediante la que se instrumente

XIII.- Economías: los remanentes de recursos no devengados del presupuesto modificado

XIV.- Entidades: Los Organismos de la Administración Pública Paramunicipal.

XV.- Gasto aprobado: es el que refleja las asignaciones presupuestarias anuales contenidas en el Presupuesto de Egresos.

XVI.- Gasto de Capital: son los gastos realizados por el ente público destinados a la formación de capital fijo, al incremento de existencias, a la adquisición de objetos valiosos y de activos no producidos, así como las transferencias a los otros componentes institucionales del sistema económico que se efectúan para financiar gastos de estos con tal propósito y las inversiones financieras realizadas con fines de política, incluye los gastos en remuneraciones y bienes servicios destinados a construir activos tangibles o intangibles por administración, los que se registraran en la cuenta correspondiente



PRESUPUESTO DE EGRESOS DEL MUNICIPIO DE CAMPECHE PARA EL EJERCICIO FISCAL 2019



XVII.- Gasto Corriente: las erogaciones que no tienen como contrapartida la creación de un activo, incluyendo, de manera enunciativa, el gasto en servicios personales, materiales y suministros, y los servicios generales, así como las transferencias, asignaciones, subsidios, donativos y apoyos;

XVIII.- Gasto Devengado: es el momento contable que refleja el reconocimiento de una obligación de pago a favor de terceros por la recepción de conformidad de bienes, servicios y obras oportunamente contratados, así como de las obligaciones que derivan de tratados, leyes, decretos, resoluciones y sentencias definitivas.

XIX.- Gasto Ejercido: es el momento contable que refleja la emisión de una cuenta por liquidar certificada o documento equivalente debidamente aprobado por la autoridad competente.

XX.- Gasto Pagado: es el momento contable que refleja la cancelación total o parcial de las obligaciones de pago, que se concreta mediante el desembolso de efectivo o cualquier otro medio de pago.

XXI.- Ayuntamiento: constituye la autoridad máxima en el Municipio, es independiente, y no habrá autoridad intermedia entre este y el Gobierno del Estado. Como cuerpo colegiado, tiene carácter deliberante, decisorio, y es representante del Municipio.

XXII.- Ingresos Estimados: son los que se aprueban anualmente en la Ley de Ingresos, e incluyen impuestos, contribuciones de mejoras, derechos, productos aprovechamientos, financiamientos internos y externos; así como de la venta de bienes y servicios, además de participaciones, aportaciones, recursos convenidos y otros ingresos.

XXIII.- Ingresos Excedentes: los recursos que durante el ejercicio fiscal se obtienen en exceso de los aprobados en la Ley de Ingresos Municipal.

XXIV.- Ingresos Recaudados: es el momento contable que refleja el cobro en efectivo o cualquier otro medio de pago de los impuestos, contribuciones de mejoras, derechos, productos, aprovechamientos, financiamientos internos y externos: así como de la venta de bienes y servicios, además de participaciones, aportaciones, recursos convenidos y otros ingresos por parte de los entes públicos.

XXV.- Obras Públicas: los trabajos que tengan por objeto construir, instalar, ampliar, adecuar, remodelar, restaurar, conservar, mantener, modificar y demoler bienes inmuebles.

XXVI.- Órgano Interno de Control: la unidad administrativa a cargo de promover, evaluar y fortalecer el buen funcionamiento del control interno en los entes públicos, que sea competente para aplicar las leyes en materia de responsabilidades de Servidores Públicos;

XXVII.- Presidencia Municipal: es el órgano ejecutivo unipersonal, que ejecuta las disposiciones y acuerdos del Ayuntamiento y tiene su representación legal y administrativa.

XXVIII.- Presupuesto: el Presupuesto de Egresos del Municipio de Campeche para el Ejercicio Fiscal 2019

XXIX.- Presupuesto de Egresos Municipal: será el que contenga el acuerdo que aprueba el H. Ayuntamiento a iniciativa del Presidente Municipal, para cubrir durante el ejercicio fiscal a partir del primero de enero, las actividades, obras y servicios previstos en los programas y planes de desarrollo de la Administración Pública Municipal

XXX.- Presupuesto basado en Resultados (PbR): proceso que integra de forma sistemática consideraciones sobre los resultados y el impacto de la ejecución de los programas presupuestarios y de la aplicación de los recursos asignados en la toma de decisiones, con el



PRESUPUESTO DE EGRESOS DEL MUNICIPIO DE CAMPECHE PARA EL EJERCICIO FISCAL 2019



objeto de entregar mejores bienes y servicios públicos a la población, elevar la calidad del gasto público y promover una más adecuada rendición de cuentas.

XXXI.- Programas y proyectos de inversión: acciones que implican erogaciones de gasto de capital destinadas tanto a obra pública en infraestructura como a la adquisición y modificaciones de inmuebles, adquisiciones de bienes muebles asociadas a estos programas, y rehabilitaciones que impliquen un aumento en la capacidad o vida útil de los activos de infraestructura e inmuebles

XXXII.- Regidores: son los encargados de vigilar la buena marcha de los ramos de la Administración Pública Municipal y la prestación adecuada de los servicios públicos a través de las Comisiones creadas para tal efecto, en los términos de los acuerdos del Ayuntamiento, la ley orgánica de los municipios del Estado de Campeche, el Bando Municipal y demás normatividad aplicable.

XXXIII.- Remuneración: toda percepción de los servidores públicos municipales en efectivo o en especie, incluyendo dietas, aguinaldos, gratificaciones, premios, recompensas, bonos, estímulos, comisiones, compensaciones y cualquier otra, con excepción de los apoyos y los gastos sujetos a comprobación que sean propios del desarrollo del trabajo y los gastos de viaje en actividades oficiales.

XXXIV.- Servicio Público: aquella actividad de la administración pública municipal, central, descentralizada o concesionada a particulares, creada para asegurar de una manera permanente, regular y continua, la satisfacción de una necesidad colectiva de interés general, sujeta a un régimen de derecho público.

XXXV.- Servicios relacionados con las obras publicas: los trabajos que tengan por objeto concebir, diseñar y calcular los elementos que integran un proyecto de obra pública; las investigaciones, estudios, asesorías y consultorías que se vinculen con las acciones que regula la Ley de Obras Públicas del Estado de Campeche; la dirección o supervisión de la ejecución de las obras y los estudios que tengan por objeto rehabilitar, corregir o incrementar la eficiencia de las instalaciones.

XXXVI.- Síndico: es el integrante del H. Ayuntamiento, encargado de la defensa y promoción de los intereses municipales respecto de sus comisiones correspondientes y atribuciones establecidas en la Ley.

El Síndico de Asuntos Jurídicos representará al Municipio en las controversias en las que este sea parte.

El Síndico de Hacienda será el encargado de los aspectos financieros y contables del propio Municipio, en la inteligencia que deberá procurar su defensa y conservación

Al Síndico de representación proporcional, además de la Comisión de Atención a Juntas y Comisarías Municipales y de la Comisión de Espectáculos, se le podrá asignar la Comisión que determine el H. Ayuntamiento.

XXXVII.- Sistema de Evaluación del Desempeño: el conjunto de elementos metodológicos que permiten realizar una valoración objetiva del desempeño de los programas, bajo los principios de verificación del grado de cumplimiento de metas y objetivos, con base en indicadores estratégicos y de gestión que permitan conocer el impacto social de los programas y de los proyectos.

XXXVIII.- Subejercicio de Gasto: las disponibilidades presupuestarias que resultan, sin cumplir las metas contenidas en los programas o sin contar con el compromiso formal de su ejecución.

XXXIX.- Subsidios y Subvenciones: son los ingresos destinados para el desarrollo de actividades prioritarias de interés general, que reciben los entes públicos mediante asignación directa de



PRESUPUESTO DE EGRESOS DEL MUNICIPIO DE CAMPECHE PARA EL EJERCICIO FISCAL 2019



recursos, con el fin de favorecer a los diferentes sectores de la sociedad para: apoyar en sus operaciones, mantener los niveles en los precios, apoyar el consumo, la distribución y comercialización de bienes, motivar la inversión, cubrir impactos financieros, promover la innovación tecnológica, y para el fomento de las actividades agropecuarias, industriales o de servicios.

XL.- Tesorería: la Tesorería del Municipio de Campeche

XLI.- Trabajadores de Base: serán los no incluidos como trabajadores de confianza, serán inamovibles, de nacionalidad mexicana y solo podrán ser sustituidos por extranjeros cuando no existan mexicanos que puedan desarrollar el servicio respectivo.

XLII.- Trabajadores de Confianza: son aquellos que realizan funciones de dirección, inspección, fiscalización o trabajos particulares o exclusivos de los Titulares o Funcionarios de Entidades Públicas. Ningún trabajador de confianza formará parte de Asociación Sindical alguna ni representará a trabajadores en Organismos que se integren al tenor de la Ley de los Trabajadores al Servicio de los Poderes, Municipios e Instituciones Descentralizadas del Estado de Campeche.

Artículo 3.- En la celebración y suscripción de convenios o acuerdos en los que se comprometa el patrimonio económico o el erario de Municipio de Campeche, será obligatoria la intervención del Presidente, del Tesorero y del Síndico de Hacienda del Municipio de Campeche.

Artículo 4.- Los recursos financieros que se dispongan del Presupuesto de Egresos del Municipio de Campeche para el Ejercicio Fiscal 2019, se administrarán con eficiencia, eficacia, economía, transparencia y honradez para satisfacer los objetivos a los que estén destinados, tal como lo establecen los artículos 134 de la Constitución Política de los Estados Unidos Mexicanos y 105 fracción III inciso e) de la Constitución Política del Estado de Campeche, y de igual forma deberá ajustarse a los principios de honestidad, legalidad, optimización de recursos, racionalidad e interés público y social, con base en lo siguiente.

I.- No se otorgarán remuneraciones, pagos o percepciones distintas a su ingreso establecido en el Presupuesto de Egresos, a los Servidores Públicos de la Administración Pública del Municipio de Campeche.

II.- Queda prohibido a los Servidores Públicos de la Administración Pública del Municipio de Campeche obtener o tratar de obtener por el desempeño de su función, beneficios adicionales a las prestaciones que conforme al Presupuesto de Egresos del Ejercicio Fiscal 2019 les deban corresponder.

III.- El Presupuesto de Egresos del Municipio de Campeche para el Ejercicio Fiscal 2019 se utilizará para cubrir las actividades, obras y servicios previstos en los programas y planes de desarrollo de la Administración Pública del Municipio de Campeche.

IV.- La programación del gasto público del Municipio de Campeche, se basará en los lineamientos y planes de desarrollo social y económico que formula el Ayuntamiento del Municipio de Campeche.

V.- Los programas operativos institucionales se referirán a las prioridades del desarrollo integral del Municipio de Campeche, fijadas en el programa general de gobierno y en el Plan Municipal de Desarrollo 2018-2021.

VI.- El gasto público del Municipio de Campeche se ejercerá de acuerdo en el Presupuesto de Egresos del Municipio de Campeche para el Ejercicio Fiscal 2019 y deberá ajustarse al monto asignado a los programas correspondientes.



PRESUPUESTO DE EGRESOS DEL MUNICIPIO DE CAMPECHE PARA EL EJERCICIO FISCAL 2019



VII.- Ningún egreso podrá efectuarse sin que exista partida de gasto en el Presupuesto de Egresos del Municipio de Campeche para el Ejercicio Fiscal 2019 y que tenga saldo suficiente para cubrirlo.

VII.- La Tesorería efectuará los pagos con cargo al Presupuesto de Egresos del Municipio de Campeche del Ejercicio Fiscal 2019, cuidando en todos los casos que se encuentren debidamente justificados y comprobados con los documentos originales respectivos.

IX.- Solamente se podrán efectuar pagos por anticipos en los casos que prevean las leyes correspondientes, debiéndose reintegrar las cantidades anticipadas que no se hubieren devengado.

X.- No se podrán distraer los recursos del Municipio de Campeche a fines distintos de los señalados por las leyes y por el Presupuesto de Egresos para el Ejercicio Fiscal 2019.

XL.- Los subejercicios del Presupuesto de Egresos para el Ejercicio Fiscal 2019 o ingresos extraordinarios, se aplicarán preferentemente para cubrir pasivos correspondientes a egresos devengados no ejercidos ni pagados en el ejercicio 2019, siempre y cuando no tengan que reintegrarse o destinarse para un fin específico.

XII.- El déficit del Presupuesto de Egresos del Municipio de Campeche para el Ejercicio Fiscal 2019, por ningún motivo afectará los programas prioritarios, y en todo caso se subsanarán con otra fuente de ingresos previa aprobación correspondiente o con la disminución del gasto corriente.

XIII.- La Tesorería, implementará el Sistema de Presupuesto basado en Resultados (PbR) de conformidad con la normatividad aplicable en la materia.

Artículo 5.- Aprobado el Presupuesto de Egresos del Municipio de Campeche para el Ejercicio Fiscal 2019, el Ayuntamiento del Municipio de Campeche, deberá remitir copia y en formato electrónico de dicho documento así como el Acta de Sesión de Cabildo en el que se aprobó, al H. Congreso del Estado de Campeche para su conocimiento y efectos de seguimiento y revisión de la Cuenta Pública.

Artículo 6.- La Tesorería del Municipio de Campeche será la responsable que toda la Información Contable, Presupuestaria y Programática del Ayuntamiento del Municipio de Campeche, cumpla con la Ley General de Contabilidad Gubernamental, Ley de Disciplina Financiera de las Entidades Federativas y los Municipios, Ley de Disciplina Financiera y Responsabilidad Hacendaria del Estado de Campeche y sus Municipios, la Ley Orgánica de los Municipios del Estado de Campeche y demás normatividad aplicable.

El Presupuesto de Egresos del Municipio de Campeche para el Ejercicio Fiscal 2019 deberá ser difundido en los medios electrónicos con los que disponga el Municipio de Campeche, en los términos de la Ley General de Transparencia y Acceso a la Información Pública, del artículo 65 de la Ley General de Contabilidad Gubernamental, de la Ley de Transparencia y Acceso a la Información Pública del Estado de Campeche y demás normatividad aplicable.

CAPÍTULO II

De las Erogaciones

Artículo 7.- El gasto público previsto en el presente Presupuesto de Egresos del Municipio de Campeche para el ejercicio fiscal 2019, comprende la cantidad de 1,201 millones 490 mil 891 pesos y corresponde al total de los Ingresos Aprobados en la Ley de Ingresos del Municipio de Campeche para el Ejercicio Fiscal de 2019, guardando equilibrio presupuestario de conformidad con lo establecido en los artículos 115 fracción IV de la Constitución Política de los Estados Unidos Mexicanos y 54 bis de la Constitución Política del Estado de Campeche.



PRESUPUESTO DE EGRESOS DEL MUNICIPIO DE CAMPECHE PARA EL EJERCICIO FISCAL 2019



Artículo 8.- Si las asignaciones del Presupuesto de Egresos del Municipio de Campeche para el Ejercicio Fiscal 2019, resultaren insuficientes para cubrir las necesidades que originen las funciones encomendadas a la Administración Pública Municipal, la Tesorería, realizará las ampliaciones, reducciones o transferencias compensadas y se tendrán por autorizadas al aprobarse el Estado de Actividades de carácter financiero y contable, presentado mensualmente ante el Cabildo del Ayuntamiento del Municipio de Campeche de conformidad con lo previsto por la fracción XVI del artículo 124 de la Ley Orgánica de los Municipios del Estado de Campeche, en función de la disponibilidad de fondos y previa justificación de las mismas.

Artículo 9.- El gasto público previsto en el Presupuesto de Egresos del Municipio de Campeche para el Ejercicio Fiscal 2019 se presenta conforme a lo establecido en la Ley General de Contabilidad Gubernamental y el Índice de Información Presupuestaria Municipal, en los Anexos de este Presupuesto y se observará lo siguiente:

I.- Las erogaciones correspondientes al clasificador objeto del gasto, incluyen el gasto de servicios personales, las provisiones para personal eventual, las pensiones, gastos de operación que incluye los gastos de comunicación social, gastos de inversión, ayudas sociales, el pago de pasivos por capítulos, que se presenta en el anexo 1 de esta Ley.

No se contemplan en el presente Presupuesto de Egresos del Municipio de Campeche para el Ejercicio Fiscal 2019, recursos para otorgarse por.

- a) Subsidios y Subvenciones en lo que se refiere a Organismos de la Sociedad Civil
- b) Partidas del Objeto del Gasto relacionados a Compromisos Plurianuales
- c) Partidas del Objeto del Gasto relacionados a Proyectos de Asociaciones Públicas Privadas
- d) Partidas del Objeto del Gasto relacionados a Proyecto de Prestación de Servicios.

El registro contable de los subsidios y aportaciones deberá efectuarse al expedirse el recibo de retiro de fondos correspondientes, de tal forma que permita identificar su destino y beneficiario.

El Presidente Municipal, mediante resolución de carácter general podrá conceder subsidios, siempre que exista disponibilidad presupuestaria y previo dictamen de la Tesorería Municipal.

II.- Las erogaciones correspondientes a la clasificación administrativa, se presentan en el anexo 2 de este Presupuesto;

III.- Las erogaciones correspondientes al clasificador funcional del gasto, se presentan en el anexo 3 de este Presupuesto;

IV.- Las erogaciones correspondientes a la clasificación por tipo de gasto, se presentan en el anexo 4 de este Presupuesto.

V.- Las erogaciones correspondientes a las prioridades de gasto se presentan en el Anexo 5 de este Presupuesto:

En relación a las prioridades del gasto se emiten las siguientes reglas, criterios de racionalidad y selectividad a los que se apegará el Presupuesto de Egresos del Municipio de Campeche para el Ejercicio Fiscal 2019 y regirán al Ayuntamiento, las Autoridades Auxiliares, las Unidades Administrativas, y Organismos Descentralizados de la Administración Pública Municipal.

- **I.- REMUNERACIONES AL PERSONAL DE CARÁCTER PERMANENTE.** No podrá haber crecimiento en las estructuras organizacionales, salvo en los casos de programas nuevos o prioritarios: se evitará la contratación de personal eventual para suplir licencias o incapacidades médicas. Solo se pagará el tiempo extraordinario, previa solicitud, registro y autorización de la Tesorería Municipal.



PRESUPUESTO DE EGRESOS DEL MUNICIPIO DE CAMPECHE PARA EL EJERCICIO FISCAL 2019



- **II.- ALIMENTOS Y UTENSILIOS.** La alimentación del personal al servicio del Municipio del Campeche, derivado del desempeño de sus funciones, deberá reducirse al mínimo y en caso de requerir para algún programa deberá justificarse plenamente.
- **III.- SERVICIOS DE ARRENDAMIENTO.** Se deberá optimizar la utilización de los espacios físicos disponibles a fin de evitar nuevos contratos de arrendamiento.
- **IV.- SERVICIOS PROFESIONALES, CIENTÍFICOS, TÉCNICOS Y OTROS SERVICIOS.** Las erogaciones por concepto de contratos de honorarios, asesorías, consultorías, estudios e investigaciones, deberán reducirse al mínimo indispensable. Tratándose de Estudios e Investigaciones las Dependencias y Entidades de la Administración Pública Municipal deberán justificar que no disponen del recurso humano, tecnológico o infraestructura necesaria para satisfacer las necesidades que se requieran.
- **V.- SERVICIOS BÁSICOS.** El servicio telefónico se destinará exclusivamente para satisfacer necesidades de carácter oficial
- En todas las dependencias y entidades de la Administración Pública del Municipio de Campeche, deberán implementar un mecanismo de control de llamadas para evitar pagos innecesarios.
- Queda estrictamente prohibido a los servidores públicos de la Administración Pública del Municipio de Campeche, la recepción de llamadas por cobrar y la utilización de líneas de entretenimiento.
- Los responsables de cada área de trabajo deberán promover el óptimo aprovechamiento de la luz solar y en caso de no utilizarla, verificar que la iluminación este apagada a la hora de salida del personal
- **VI.- SEVICIOS DE TRASLADO Y VIÁTICOS.** Sólo se autorizarán viáticos y pasajes cuando se trate de salidas como parte de las funciones de los servidores públicos y que sean sumamente indispensables e inevitables.
- **VII.- MATERIALES DE ADMINISTRACIÓN, EMISIÓN DE DOCUMENTOS Y ARTÍCULOS OFICIALES.** El uso de este servicio se restringe para asuntos de carácter oficial y que se trate de documentos que no puedan ser enviados por internet para evitar su impresión.
- Las Dependencias y Entidades deberán establecer medidas administrativas y de control que permitan optimizar el uso de los materiales de oficina para abatir el gasto corriente. Se fomentará el uso de material reciclado para evitar nuevas adquisiciones.
- **VIII.- COMBUSTIBLE, LUBRICANTES Y ADITIVOS.** Las Dependencias y Entidades de la Administración Pública Municipal, deberán llevar el control mediante bitácoras de consumo. El uso de combustible será exclusivamente para funciones de carácter oficial de la Administración Pública Municipal.
- **IX.- BIENES MUEBLES, INMUEBLES E INTANGIBLES.** Todas las adquisiciones de bienes muebles para las diferentes áreas deberán realizarse a través de la Tesorería Municipal y su autorización estará condicionada a la necesidad de renovación y a la disponibilidad presupuestal y financiera.
- **X.- SERVICIOS DE COMUNICACIÓN SOCIAL Y PUBLICIDAD.** Las erogaciones que se realicen por concepto de publicaciones, inserciones, anuncios y demás de naturaleza similar, deberán limitarse a las de carácter indispensable u obligatorias y se ajustarán al Presupuesto de Egresos del Municipio de Campeche para el Ejercicio Fiscal 2019.

VI.- Las erogaciones correspondientes a los proyectos y programas que incluye objetivos, metas, unidades responsables para su ejecución y los recursos financieros, se presenta el anexo 6 este Presupuesto.

VII.- Las erogaciones correspondientes al analítico de plazas incluyendo el desglose todas las remuneraciones, se presenta en el anexo 7 de este Presupuesto.

VIII.- Las erogaciones correspondientes a la clasificación programática, se presenta en el anexo 8 de este Presupuesto.



**PRESUPUESTO DE EGRESOS DEL MUNICIPIO DE CAMPECHE
PARA EL EJERCICIO FISCAL 2019**



IX.- Las erogaciones correspondientes a la clasificación económica, se presenta en el anexo 9 de este Presupuesto.

X.- Las erogaciones correspondientes a la clasificación por Unidad Administrativa de la Administración Pública Centralizada y Paramunicipal, se presenta en el anexo 10 de este Presupuesto.

A continuación se desglosan las transferencias presupuestadas para Autoridades Auxiliares municipales:

Autoridades Auxiliares

AUTORIDAD AUXILIAR	ESTATAL (importe pesos)	MUNICIPAL (importe pesos)	TOTAL ANUAL (importe pesos)	%
JUNTAS MUNICIPALES				
ALFREDO V. BUENFIL	0.00	1,681,347.00	1,681,347.00	8.20%
HAMPOLOL	0.00	1,512,904.00	1,512,904.00	7.38%
PICH	0.00	1,677,317.00	1,677,317.00	8.18%
TIXMUCUY	0.00	1,468,332.00	1,468,332.00	7.16%
TOTAL DE JUNTAS MUNICIPALES	0.00	6,339,900.00	6,339,900.00	30.94%
COMISARÍAS MUNICIPALES				
BOLONCHEN CAHUICH	0.00	390,962.00	390,962.00	1.91%
CASTAMAY	0.00	646,662.00	646,662.00	3.16%
CHINÀ	0.00	1,219,110.00	1,219,110.00	5.95%
CHEMBLAS	0.00	344,962.00	344,962.00	1.68%
LERMA	0.00	1,425,388.00	1,425,388.00	6.96%
POCYAXUM	0.00	373,726.00	373,726.00	1.82%
SAMULA	0.00	994,105.00	994,105.00	4.85%
TIKINMUL	0.00	711,055.00	711,055.00	3.47%
TOTAL DE COMISARIAS MUNICIPALES	0.00	6,105,970.00	6,105,970.00	29.79%
AGENCIAS MUNICIPALES				
ADOLFO RUIZ CORTINES	0.00	358,498.00	358,498.00	1.75%
BETHANIA	0.00	372,797.00	372,797.00	1.82%
CARLOS CANO CRUZ	0.00	214,673.00	214,673.00	1.05%
CRUCERO DE OXA	0.00	249,177.00	249,177.00	1.22%
HOBOMÒ	0.00	278,253.00	278,253.00	1.36%
IMI	0.00	563,596.00	563,596.00	2.75%
KIKAB	0.00	273,139.00	273,139.00	1.33%
LA LIBERTAD	0.00	222,329.00	222,329.00	1.08%
LOS LAURELES	0.00	635,891.00	635,891.00	3.10%
MELCHOR OCAMPO	0.00	477,742.00	477,742.00	2.33%
MUCUYCHAKAN	0.00	215,828.00	215,828.00	1.05%
NILCHI	0.00	443,515.00	443,515.00	2.16%



**PRESUPUESTO DE EGRESOS DEL MUNICIPIO DE CAMPECHE
PARA EL EJERCICIO FISCAL 2019**



NOHACAL	0.00	395,281.00	395,281.00	1.93%
NUEVO PÈNJAMO	0.00	207,221.00	207,221.00	1.01%
NUEVO SAN ANTONIO EBULÀ	0.00	164,832.00	164,832.00	0.80%
PUEBLO NUEVO	0.00	257,082.00	257,082.00	1.25%
QUETZAL EDZNÀ	0.00	345,000.00	345,000.00	1.68%
SAN AGUSTIN OLÀ	0.00	226,541.00	226,541.00	1.11%
SAN ANTONIO BOBOLÀ	0.00	250,235.00	250,235.00	1.22%
SAN ANTONIO CAYAL	0.00	284,022.00	284,022.00	1.39%
SAN CAMILO	0.00	213,773.00	213,773.00	1.04%
SAN FRANCISCO KOBÈN	0.00	341,573.00	341,573.00	1.67%
SAN LUCIANO	0.00	249,527.00	249,527.00	1.22%
SAN MIGUEL ALLENDE	0.00	272,999.00	272,999.00	1.33%
UAYAMÒN	0.00	315,176.00	315,176.00	1.54%
UZAZIL EDZNÀ	0.00	219,145.00	219,145.00	1.07%
TOTAL DE AGENCIAS MUNICIPALES	0.00	8,047,845.00	8,047,845.00	39.27%
TOTAL DE AUTORIDADES AUXILIARES	0.00	20,493,715.00	20,493,715.00	100.00%

A continuación y con fines informativos se presenta el desagregado de las transferencias realizadas a las H. Juntas Municipales de Campeche, en el Presupuesto de Egresos para el Ejercicio Fiscal 2019, con base en la Clasificación por Objeto del Gasto a nivel capitulo.

H. JUNTA MUNICIPAL DE ALFREDO V. BONFIL CAMPECHE		IMPORTE
1000	SERVICIOS PERSONALES	0.00
2000	MATERIALES Y SUMINISTROS	0.00
3000	SERVICIOS GENERALES	0.00
4000	TRANSFERENCIAS, ASIGNACIONES, SUBSIDIOS Y OTRAS AYUDAS	1,681,347.00
5000	BIENES MUEBLES E INTANGIBLES	0.00
6000	INVERSIÓN PÚBLICA	0.00
7000	INVERSIONES FINANCIERAS Y OTRAS PROVISIONES	0.00
8000	PARTICIPACIONES Y APORTACIONES	0.00
9000	DEUDA PÚBLICA	0.00
TOTAL		1,681,347.00

H. JUNTA MUNICIPAL DE HAMPOLOL CAMPECHE		IMPORTE
1000	SERVICIOS PERSONALES	0.00
2000	MATERIALES Y SUMINISTROS	0.00
3000	SERVICIOS GENERALES	0.00
4000	TRANSFERENCIAS, ASIGNACIONES, SUBSIDIOS Y OTRAS AYUDAS	1,512,904.00
5000	BIENES MUEBLES E INTANGIBLES	0.00
6000	INVERSIÓN PÚBLICA	0.00
7000	INVERSIONES FINANCIERAS Y OTRAS PROVISIONES	0.00
8000	PARTICIPACIONES Y APORTACIONES	0.00
9000	DEUDA PÚBLICA	0.00
TOTAL		1,512,904.00



**PRESUPUESTO DE EGRESOS DEL MUNICIPIO DE CAMPECHE
PARA EL EJERCICIO FISCAL 2019**



H. JUNTA MUNICIPAL DE PICH CAMPECHE		IMPORTE
1000	SERVICIOS PERSONALES	0.00
2000	MATERIALES Y SUMINISTROS	0.00
3000	SERVICIOS GENERALES	0.00
4000	TRANSFERENCIAS, ASIGNACIONES, SUBSIDIOS Y OTRAS AYUDAS	1,677,317.00
5000	BIENES MUEBLES E INTANGIBLES	0.00
6000	INVERSIÓN PÚBLICA	0.00
7000	INVERSIONES FINANCIERAS Y OTRAS PROVISIONES	0.00
8000	PARTICIPACIONES Y APORTACIONES	0.00
9000	DEUDA PÚBLICA	0.00
TOTAL		1,677,317.00

H. JUNTA MUNICIPAL DE TIXMUCUY CAMPECHE		IMPORTE
1000	SERVICIOS PERSONALES	0.00
2000	MATERIALES Y SUMINISTROS	0.00
3000	SERVICIOS GENERALES	0.00
4000	TRANSFERENCIAS, ASIGNACIONES, SUBSIDIOS Y OTRAS AYUDAS	1,468,332.00
5000	BIENES MUEBLES E INTANGIBLES	0.00
6000	INVERSIÓN PÚBLICA	0.00
7000	INVERSIONES FINANCIERAS Y OTRAS PROVISIONES	0.00
8000	PARTICIPACIONES Y APORTACIONES	0.00
9000	DEUDA PÚBLICA	0.00
TOTAL		1,468,332.00

Entidades Paramunicipales

A continuación y con fines informativos se presenta el desagregado de las transferencias presupuestadas para los Organismos Públicos Para municipales del Municipio de Campeche con base en la Clasificación por Objeto del Gasto a nivel capitulo:

SISTEMA MUNICIPAL PARA EL DESARROLLO INTEGRAL DE LA FAMILIA DE CAMPECHE (DIF)		IMPORTE
1000	SERVICIOS PERSONALES	0.00
2000	MATERIALES Y SUMINISTROS	0.00
3000	SERVICIOS GENERALES	0.00
4000	TRANSFERENCIAS, ASIGNACIONES, SUBSIDIOS Y OTRAS AYUDAS	15,830,350.00
5000	BIENES MUEBLES E INTANGIBLES	0.00
6000	INVERSIÓN PÚBLICA	0.00
7000	INVERSIONES FINANCIERAS Y OTRAS PROVISIONES	0.00
8000	PARTICIPACIONES Y APORTACIONES	0.00
9000	DEUDA PÚBLICA	0.00
TOTAL		15,830,350.00



**PRESUPUESTO DE EGRESOS DEL MUNICIPIO DE CAMPECHE
PARA EL EJERCICIO FISCAL 2019**



SISTEMA MUNICIPAL DE AGUA POTABLE Y ALCANTARILLADO DE CAMPECHE (SMAPAC)		IMPORTE
1000	SERVICIOS PERSONALES	0.00
2000	MATERIALES Y SUMINISTROS	0.00
3000	SERVICIOS GENERALES	0.00
4000	TRANSFERENCIAS, ASIGNACIONES, SUBSIDIOS Y OTRAS AYUDAS	52,497,991.00
5000	BIENES MUEBLES E INTANGIBLES	0.00
6000	INVERSIÓN PÚBLICA	0.00
7000	INVERSIONES FINANCIERAS Y OTRAS PROVISIONES	0.00
8000	PARTICIPACIONES Y APORTACIONES	0.00
9000	DEUDA PÚBLICA	0.00
TOTAL		52,497,991.00

XI.- Las erogaciones correspondientes a la clasificación por Unidad Administrativa-Objeto del Gasto, se presenta en el anexo 11 de este Presupuesto;

XII.- Las erogaciones correspondientes a la clasificación por Fuente de Financiamiento, se presenta en el anexo 12 de este Presupuesto.

XIII.- Las erogaciones correspondientes a la clasificación por Programas con Recursos Concurrentes por Orden de Gobierno, se presenta en el anexo 13 de este Presupuesto

XIV.- Las erogaciones correspondientes a la clasificación geográfica, se presenta en el anexo 14 de este Presupuesto

De conformidad con el artículo 44 del Reglamento de la Administración Pública Municipal se considera la constitución de fideicomisos públicos con el propósito de auxiliar a las unidades administrativas en sus atribuciones y con el objeto de impulsar las áreas prioritarias del desarrollo la representación del Municipio de Campeche como fideicomitente estará a cargo del Tesorero del Municipio de Campeche. El comité técnico de cada uno de estos fideicomisos será presidido por el titular de la Unidad Administrativa que el Presidente Municipal determine.

Los montos a pagar por concepto de gastos financieros en caso de incumplimiento en los pagos del Municipio de Campeche al contratista colaborador, así como de indemnización en todos los casos de rescisión o de terminación anticipada del contrato se determinarán de conformidad a lo establecido en los artículos 29 y 94 de la Ley de Contratos de Colaboración Público Privada para el Estado de Campeche y demás normatividad vigente

Los fideicomisos que se celebren con fines distintos a los antes señalados, no serán considerados como entidades paramunicipales y estarán sujetos a las reglas y supervisión que les sean aplicables conforme a la legislación correspondiente

CAPÍTULO III

De los Servicios Personales

Artículo 10.- El gasto previsto para prestaciones sindicales importa la cantidad de \$27,012,066.00 (son: Veintisiete millones doce mil sesenta y seis pesos 00/100. Moneda Nacional) y se distribuye de la siguiente manera.

Prestaciones sindicales previstas



**PRESUPUESTO DE EGRESOS DEL MUNICIPIO DE CAMPECHE
PARA EL EJERCICIO FISCAL 2019**



Concepto a pagar	No. de Trabajadores	Importe	Estimación
*Estímulo del Empleado Distinguido	44	8,584	377,696
Bono del día del empleado	1,600	2,200	3,520,000
Vale navideño (despensa)	1,600	1,450	2,320,000
Canasta Navideña	1,600	2,050	3,280,000
Bono del día del Padre	950	1,000	950,000
Bono del día de la Madre	500	1,000	500,000
Apoyo de útiles escolares	1,600	500	800,000
Bono anual	1,600	2,700	4,320,000
Bono Triannual	1,600	1,450	2,320,000
Bono de Día de Reyes (2019)	1,600	400	640,000
Estímulo del empleado del mes (anualizado)	216	2,113	456,408
*Estímulo por Perseverancia y Lealtad	330	(*1)	7,527,962
Total:			27,012,066

(*1) El importe individual de esta prestación depende de los números de años de servicio

Al personal de plaza de confianza, se le otorga de igual manera.

- Bono del día del Empleado
- Vale navideño (despensa)
- Canasta navideña
- Bono del día del padre
- Bono del día de la madre

Artículo 11.- En el ejercicio fiscal 2019 la Administración Pública Municipal Centralizada contará con 2711 plazas de conformidad con lo siguiente:

Tabulador de plazas

Departamento de Adscripción	Plaza / Puesto	N° de Plazas	Confianza	Base	Honorarios Asimilables a Salarios	De	Hasta
Presidencia	Presidente Municipal	1	1	0	0	86,907	93,087
Todas las Unidades Administrativas	Titulares	21	3	0	18	44,273	56,315
Unidad Administrativa de Cultura	Cronista	1	0	0	0	44,273	56,315
Todas las Unidades Administrativas	Subdirectores	52	4	0	47	19,841	42,500
Todas las Unidades Administrativas	Coordinadores	54	3	1	74	6,490	39,800



**PRESUPUESTO DE EGRESOS DEL MUNICIPIO DE CAMPECHE
PARA EL EJERCICIO FISCAL 2019**



Todas las Unidades Administrativas	Jefe de Departamento	170	32	1	112	4,801	37,359
Todas las Unidades Administrativas	Jefe de Oficina	0	0	0	0	2,337	20,365
Todas las Unidades Administrativas	Analista Especializado	22	9	9	4	2,337	20,365
Todas las Unidades Administrativas	Secretario Técnico	4	0	0	2	2,337	20,365
Todas las Unidades Administrativas	Personal Admón. y Operativo	2,386	367	1,552	467	1,072	18,626

Cifras redondeadas, remuneraciones brutas.

Departamento de Adscripción	Plaza/Puesto	No. De Plazas	Confianza	Base	Honorarios Asimilables a Salarios	De	Hasta
Cabildo	Regidor	11	0	0	11	0	23,820
Cabildo	Sindico	3	0	0	3	0	23,820

Cifras redondeadas, remuneraciones brutas.

Nota: En el presente cuadro desglosan todas las plazas autorizadas

Artículo 12.- Los servidores públicos de la Administración Pública Centralizada ocupantes de las plazas a que se refiere el artículo anterior y los de Administración Pública Paramunicipal, percibirán las remuneraciones que se determinen en el Tabulador Salarial siguiente, el cual se integra en el presente presupuesto de egresos, con base en lo establecido en los artículos 115 fracción IV y 127 de la Constitución Política del Estado de Campeche, y 144 fracción V de la Ley Orgánica de los Municipios del Estado de Campeche:

Tabulador de sueldos mensual

Plaza Tabular	Remuneraciones Base								Total Remuneraciones		Deducciones (ISR, IMSS e ISSSTE/CAM) (6)		Neto (5-6)	
	Sueldo Base (1)		Aguinaldo (2)		Prima Vacacional (3)		Otras Prestaciones (Compensación + PSM) (4)		Sueldo base + remuneraciones adicionales (5)		De	Hasta	De	Hasta
	De	Hasta	De	Hasta	De	Hasta	De	Hasta	De	Hasta				
Presidente Municipal	43,897	50,077	130,361	139,630	14,485	15,514	43,010	43,010	86,907	93,087	30,181	32,000	56,727	61,087
Titular	40,237	51,816	66,409	84,473	7,379	9,386	4,036	4,499	44,273	56,315	14,630	19,418	29,643	36,897
Cronista	40,237	51,816	66,409	84,473	7,379	9,386	4,036	4,499	44,273	56,315	14,630	19,418	29,643	36,897
Subdirector	19,676	35,000	29,761	76,500	3,307	8,500	165	16,000	19,841	42,500	5,364	13,599	14,476	29,000
Coordinador	4,299	34,000	9,735	72,509	1,082	8,057	2,191	14,339	6,490	39,800	909	13,196	5,581	28,000
Jefe de Departamento	3,000	22,459	7,201	56,039	800	6,227	1,801	14,900	4,801	37,359	527	11,525	4,273	25,834
Jefe de Oficina	2,248	17,565	3,505	30,548	389	3,394	89	12,590	2,337	20,365	257	4,100	2,080	16,265
Analista Especializado	2,248	17,565	3,505	30,548	389	3,394	89	12,590	2,337	20,365	257	4,100	2,080	16,265
Secretario Técnico	2,248	18,750	3,505	30,548	389	3,394	89	12,590	2,337	20,365	257	4,100	2,080	16,265
Personal Admon y Operativo	1,072	17,456	1,608	29,064	179	3,161	0	12,860	1,072	18,460	118	4,110	954	15,197

*Nota: Los límites mínimos y máximo de la columna (5) se determinan en función a la percepción mínima y máxima por trabajador dentro de cada categoría y no necesariamente por la suma de las columnas 1 y 4

Se paga 45 días de aguinaldo a todos los trabajadores.

A los trabajadores sindicalizados se le paga la prima vacacional conforme a lo siguiente:

Con antigüedad menor a 10 años de servicio, son 20 días al año con un 25% de prima vacacional,

Con antigüedad igual o mayor a 10 años de servicio, son 30 días al año con un 25% de prima vacacional

A los trabajadores de confianza se les paga 20 días al año con un 25% de prima vacacional



**PRESUPUESTO DE EGRESOS DEL MUNICIPIO DE CAMPECHE
PARA EL EJERCICIO FISCAL 2019**



Notas:

- A) Los límites mínimo y máximo de la columna (4) se determinan en función a la percepción mínima y máxima por trabajador dentro de cada categoría y no necesariamente por la suma de las columnas 1,2 y 3
- B) Los límites mínimo y máximo de la columna (7) se determinan en función a la deducción mínima y máxima por trabajador dentro de cada categoría y no necesariamente por la suma de las columnas 5 y 6
- C) Los límites mínimo y máximo de la columna (6) se determinan en función a las diferencias entre la percepción y deducción, mínima y máxima, por trabajador dentro de cada categoría y no necesariamente por la diferencia entre las columnas 4 y 7

Tabulador de Sueldos Mensual de las Autoridades Auxiliares

Departamento de Adscripción	Plaza / Puesto	Nº de Plazas	Confianza	Base	Honorarios Asimilables a Salarios	De	Hasta
Presidente	Presidente	1	1	0	0	12,006	15,098
Regidor	Titular	1	1	0	0	3,397	4,506
Síndico	Titular	1	1	0	0	3,397	4,164
Comisario	Titular	1	1	0	0	3,882	7,576
Agente	Titular	1	1	0	0	2,582	6,461

Pago de nómina policial

En el Municipio de Campeche la Seguridad Pública no es administrada por el H. Ayuntamiento para tal efecto el gasto de policía lo absorbe presupuestalmente el Gobierno del Estado de Campeche.

Artículo 13.- Para acceder a los incrementos salariales, se atenderá lo dispuesto en el Título IX denominado "Escalafón" de la Ley de los Trabajadores al Servicio de los Poderes, Municipios e Instituciones Descentralizadas del Estado de Campeche y sujeto a la disponibilidad presupuestaria.

Artículo 14.- El pago de los sueldos y salarios del personal que preste o desempeñe un servicio personal subordinado al Municipio de Campeche se realizará preferentemente con cargo a sus participaciones u otros ingresos locales, con el fin de que el Municipio de Campeche obtenga una mayor participación del Impuesto Sobre la Renta participable en los términos del artículo 3.B de la Ley de Coordinación Fiscal.

CAPÍTULO IV

De la Deuda Pública



**PRESUPUESTO DE EGRESOS DEL MUNICIPIO DE CAMPECHE
PARA EL EJERCICIO FISCAL 2019**



Artículo 15.- El saldo de la deuda pública del Municipio de Campeche, se desglosa en el presente documento con base en lo establecido en el artículo 13 fracción V de la Ley de Obligaciones, Financiamiento y Deuda Pública del Estado de Campeche y sus Municipios.

SALDO DE LA DEUDA PÚBLICA							
Decreto aprobatorio o clave de identificación	Institución bancaria	No. De crédito	Tipo de instrumento	Tasa de interés	Plazo	Tipo de garantía	Saldo al 31 de diciembre 2018
134	Banamex	745234	Crédito simple	TIE +1.38	120 meses	10% Participaciones Federales	\$65,879,178
Acuerdo 22	Por definir	Por definir	Crédito quirografario		12 meses	No aplica	\$50,000,000
SALDO DE LA DEUDA PÚBLICA AL 31 DE DICIEMBRE DE 2018							\$115,879,178

Se presenta además, el resultado del Sistema de Alertas de las Entidades Federativas, de conformidad a lo establecido en la Ley de Disciplina Financiera de las Entidades Federativas y los Municipios.

Resultado del Sistema de Alertas de las Entidades Federativas

Medición de Segundo trimestre de 2018

Entidad Federativa	Resultado del Sistema de Alertas	Indicador 1: Deuda Pública y Obligaciones sobre Ingresos de Libre Disposición (DyO/ILD)	Indicador 2: Servicio de la Deuda y de Obligaciones sobre Ingresos de Libre Disposición (SDyPI/ILD)	Indicador 3: Obligaciones a Corto Plazo y Proveedores y Contratistas sobre Ingresos Totales (OCPyPC/IT)
Aguascalientes	●	26.4% ●	3.1% ●	-11.8% ●
Baja California	●	72.2% ●	14.0% ●	8.8% ●
Baja California Sur	●	31.5% ●	3.5% ●	-2.9% ●
Campeche	●	26.8% ●	2.4% ●	-6.8% ●
Coahuila	●	194.7% ●	19.7% ●	1.0% ●
Colima	●	58.8% ●	6.9% ●	4.5% ●
Chiapas	●	71.1% ●	6.0% ●	0.7% ●
Chihuahua	●	171.1% ●	18.4% ●	1.3% ●
Ciudad de México	●	48.5% ●	6.1% ●	-18.4% ●
Durango	●	81.0% ●	10.0% ●	-4.2% ●
Guanajuato	●	23.3% ●	4.5% ●	-12.5% ●
Guerrero	●	26.1% ●	3.0% ●	1.0% ●
Hidalgo	●	35.5% ●	4.9% ●	-5.4% ●
Jalisco	●	50.8% ●	5.5% ●	-5.9% ●
México	●	51.7% ●	4.4% ●	-2.7% ●
Michoacán	●	93.3% ●	11.3% ●	6.4% ●
Morelos	●	62.9% ●	7.3% ●	1.3% ●
Nayarit	●	71.3% ●	7.7% ●	3.2% ●
Nuevo León	●	117.6% ●	11.1% ●	2.2% ●
Oaxaca	●	84.3% ●	10.9% ●	5.2% ●
Puebla	●	40.7% ●	6.1% ●	-7.9% ●
Querétaro	●	13.6% ●	2.1% ●	-21.2% ●
Quintana Roo	●	145.8% ●	15.1% ●	0.1% ●
San Luis Potosí	●	32.1% ●	5.0% ●	3.2% ●
Sinaloa	●	30.8% ●	3.4% ●	-2.9% ●
Sonora	●	114.2% ●	12.0% ●	3.7% ●

Se presenta el resultado del Sistema de Alertas del Municipio respecto de lo publicado el 31 de julio de 2018 por la Secretaría de Hacienda y Crédito Público:



**PRESUPUESTO DE EGRESOS DEL MUNICIPIO DE CAMPECHE
PARA EL EJERCICIO FISCAL 2019**



**Resultados del Sistema de Alertas de los Municipios
Medición de Cuenta Pública 2017**

Entidad Federativa	Municipio	Resultado del Sistema de Alertas	Indicador 1: Deuda Pública y Obligaciones sobre Ingresos de Libre Disposición (DyO/ILD)	Indicador 2: Servicio de la Deuda y de Obligaciones sobre Ingresos de Libre Disposición (SDyPI/ILD)	Indicador 3: Obligaciones a Corto Plazo y Proveedores y Contratistas sobre Ingresos Totales (OCPyPC/IT)
Campeche	Campeche	●	12.3% ●	1.5% ●	27.2% ●

El tope de endeudamiento autorizado para el ejercicio fiscal 2019, es el establecido en la Ley de Ingresos del Municipio de Campeche, aprobada por el Honorable Congreso del Estado de Campeche, de acuerdo a lo establecido por la Ley de Disciplina Financiera de las Entidades Federativas y los Municipios.

TÍTULO SEGUNDO

DE LOS RECURSO FEDERALES

CAPÍTULO ÚNICO

De los Recursos Federales Transferidos al Municipio

Artículo 16.- El Presupuesto de Egresos del Municipio de Campeche, contempla como una de sus fuentes de financiamiento, los recursos federales asignados a través de participaciones, aportaciones y convenios, derivados de la Ley de Ingresos de la Federación, del Presupuesto de Egresos de la Federación y de la Ley de Coordinación Fiscal.

Las ministraciones de recursos federales a que se refiere este artículo, se realizarán de conformidad con las disposiciones aplicables en la materia.

Artículo 17.- Las Participaciones que la Federación y el Estado, presupuestaron otorgar al Municipio de Campeche para el Ejercicio Fiscal 2019 se desglosan a continuación:

PARTICIPACIONES, APORTACIONES, CONVENIOS, INCENTIVOS DERIVADOS DE LA COLABORACIÓN FISCAL Y FONDOS DISTINTOS DE APORTACIONES		900,209,721.00
Participaciones		451,219,537.00
1	Fondo General de Participaciones	290,227,133.00
2	Fondo de Fiscalización y Recaudación	13,449,060.00
3	Fondo de Fomento Municipal 70%	76,813,260.00
4	Impuesto Especial sobre Producción y Servicios	3,703,793.00
5	Impuesto Sobre Tenencia o Uso de Vehículos (Rezago)	0.00
6	Impuesto sobre Automóviles Nuevos	2,118,297.00
7	Fondo de Compensación del ISAN	655,759.00
8	Impuesto a la Gasolina y Diésel	12,807,417.00



**PRESUPUESTO DE EGRESOS DEL MUNICIPIO DE CAMPECHE
PARA EL EJERCICIO FISCAL 2019**



9	Impuesto Sobre la Renta	51,444,818.00
	Aportaciones	238,806,422.00
1	Fondo de Aportaciones para la Infraestructura Social Municipal	64,111,272.00
2	Fondo de Aportaciones para el Fortalecimiento de los Municipios	174,695,150.00
	Convenios	87,533,112.00
1	Fondo para la Zona Federal Marítimo Terrestre	275,897.00
2	Fondo Para Entidades Federativas y Municipios Productores de Hidrocarburos	22,025,809.00
3	A la Venta Final de Bebidas con Contenido Alcohólico	644,316.00
4	Impuesto Sobre Nominas	11,334,171.00
5	FORTASEG	13,764,988.00
6	Impuesto adicional para la preservación del Patrimonio Cultural Infraestructura y Deporte	3,740,277.00
7	Derechos por placas y Refrendos Vehiculares	35,747,654.00
	Incentivos Derivados de la Colaboración Fiscal	15,169,361.00
1	Fondo de Colaboración Administrativa del Predial	12,607,330.00
2	Incentivos por Administración de la Zona Federal Marítima Terrestre	1,478,464.00
3	Incentivos de Inspección y Vigilancia (Multas Administrativas Federales no Fiscales)	1,083,567.00
	Fondos Distintos de Aportaciones	107,481,289.00
1	Fondo para entidades y municipios Productores de Hidrocarburos	107,481,289.00
	TRANSFERENCIAS, ASIGNACIONES, SUBSIDIOS Y SUBVENCIONES, Y PENSIONES Y JUBILACIONES	0.00
	91 Transferencias y Asignaciones	0.00
1	Del Gobierno Federal	0.00
2	Del Gobierno del Estado	0.00
	Transferencias al Resto del Sector Público (Derogado)	0.00
	Subsidios y Subvenciones	0.00
1	Del Gobierno Federal	0.00
2	Del Gobierno del Estado	0.00
3	Fondo para el Desarrollo de las instancias municipales de las mujeres.	0.00
4	Subsidios extraordinarios	0.00
5	Donativos	0.00
6	Otros	0.00

Artículo 18.- La aplicación, destino y distribución presupuestada de los fondos de aportaciones que conforman el Ramo 33 se desglosa a continuación por capítulo del gasto:

Fondo	CAPITULOS								
	1000	2000	3000	4000	5000	6000	7000	8000	9000
Fondo De Aportaciones Para La Infraestructura Social Municipal	\$0	\$0	3,205,563.60	\$0	\$0	\$60,905,708	\$0	\$0	\$0
Fondo De Aportaciones Para El Fortalecimiento De Los Municipios Y De Las Demarcaciones Del D.F.	\$0	\$0	\$174,695,150	\$0	\$0	\$0	\$0	\$0	\$0
TOTALES	\$0	\$0	\$177,900,714	\$0	\$0	\$60,905,708	\$0	\$0	\$0



**PRESUPUESTO DE EGRESOS DEL MUNICIPIO DE CAMPECHE
PARA EL EJERCICIO FISCAL 2019**



En términos de lo dispuesto en los artículos 33 y 49 de la Ley de Coordinación Fiscal, los recursos del Fondo de Aportación para la Infraestructura Social Municipal (FISM), se ejercerán de la siguiente manera.

Fondo de Aportaciones para la Infraestructura Social Municipal	Importe
Urbanización	60,905,708.40
Desarrollo institucional	1,282,225.44
Gastos indirectos	1,923,338.16
TOTAL	64,111,272.00

En términos de lo dispuesto en los artículos 37 y 49 de la ley de Coordinación Fiscal, los recursos del Fondo de Aportaciones para el Fortalecimiento de los Municipios y de las Demarcaciones del D.F. (FORTAMUN-DF), se ejercerán de la siguiente manera.

Fondo de Aportacion para el Fortalecimiento de los Municipios y de las Demarcaciones del DF	Importe
Obligaciones financieras	0.00
Seguridad Pública	0.00
Obras Públicas	0.00
Adquisiciones, arrendamiento y servicios	174,695,150.00
TOTAL	174,695,150.00

TÍTULO TERCERO

DE LA EJECUCIÓN DEL PRESUPUESTO DE EGRESOS MUNICIPAL

CAPÍTULO ÚNICO

De los Montos de Adquisiciones y Obras Públicas

Artículo 19.- De conformidad con lo establecido en el artículo 30 de la Ley de Obras Públicas del Estado, los montos máximos de contratación por adjudicación directa, por invitación restringida y por licitación pública, durante el ejercicio fiscal de 2019, se sujetarán a los siguientes lineamientos:

OBRAS PUBLICAS Y SERVICIOS RELACIONADOS CON LAS MISMAS		
MODALIDAD	IMPORTE (PESOS)	
	DE	HASTA
Licitación Pública	3,000,001	En Adelante
Invitación a cuando menos tres personas	1,000,000	3,000,000
Adjudicación Directa	0	1,000,000

Los montos establecidos deberán considerarse sin incluir el importe del impuesto al Valor Agregado

Artículo 20.- En forma similar a las obras públicas el Municipio administrará sus adquisiciones públicas. Por adquisiciones públicas se entenderán, toda clase de convenios o contratos cualquiera que sea su denominación legal, que el municipio, sus dependencias o entidades celebren para la compra de insumos, materiales, mercancías, materias primas y bienes muebles que tengan por objeto cubrir las necesidades comunes de las dependencias de la Administración Pública Municipal, así como aquellos bienes necesarios para la realización de funciones específica.

Las adquisiciones que realicen el municipio o sus dependencias, deberán sujetarse a las disposiciones legales que regulan esta materia en el ámbito Estatal.



**PRESUPUESTO DE EGRESOS DEL MUNICIPIO DE CAMPECHE
PARA EL EJERCICIO FISCAL 2019**



Por tanto, de conformidad con lo establecido en los artículos 23 y 33 de la Ley de Adquisiciones, Arrendamientos y Prestación de Servicios Relacionados con Bienes Muebles del Estado de Campeche, los montos máximos de contratación por adjudicación directa, por invitación restringida y por licitación pública, durante el ejercicio fiscal de 2019, se sujetarán a los siguientes lineamientos:

ADQUISICIONES, ARRENDAMIENTOS Y PRESTACION DE SERVICIOS		
MODALIDAD	IMPORTE (PESOS)	
	DE	HASTA
Licitación Pública	2,850,001	En Adelante
Invitación a cuando menos tres personas	850,001	2,850,000
Adjudicación Directa	0	850,000

Los montos establecidos deberán considerarse sin incluir el importe del impuesto al Valor Agregado.

Artículo 21.- Cuando se ejerzan recursos federales, los montos de adjudicación se deberán apegar a la normatividad aplicable o a la que se pacte en los acuerdos o convenios respectivos.

Artículo 22.- Los contratos de colaboración público privadas se adjudicarán por regla general a través de licitaciones públicas, mediante convocatoria pública, para que libremente se presenten proposiciones solventes en sobre cerrado, atendiendo lo establecido en el Capítulo Primero del Título Segundo de la Ley de Contratos de Colaboración Público Privada del Estado de Campeche, tomando en cuenta las excepciones establecidas en el Capítulo Tercero del citado Título de la Ley.

Artículo 23.- De la Información adicional

1.- Los indicadores a utilizar como instrumentos de medición del desempeño son:

Desempeño Financiero

ÁREA	INDICADOR	FÓRMULA	PARÁMETRO ACEPTABLE
EFECTIVO	Liquidez	Activo Circulante / Pasivo Circulante	Entre 1.00 Y 1.50 Veces
	Margen De Seguridad	Activo Circulante-Pasivo Circulante/Pasivo Circulante	Entre 0.00 Y 1.00 Veces
PASIVO	Endeudamiento	Pasivo Total/ Activo Total	Hasta 50%
TRIBUTARIA	Recaudación De Impuesto Predial	Ingreso Por Impuesto Predial/ Cartera Predial Por Cobrar	Mayor A 70%
	Recaudación De Derechos De Agua Potable	Ingreso Por Agua Potable/ Cartera Agua Potable Por Cobrar	Mayor A 70%
PRESUPUESTARIA	Realización De Inversiones Y Servicios	Gasto Sustentable/Ingreso Real Disponible	Mayor A 50%
	Autonomía Financiera	Ingreso Propio/ Gasto Corriente	Mayor A 30%
	Gestión De Nomina	Gasto De Nomina / Gasto De Nomina Presupuestada	Mayor A 30%



**PRESUPUESTO DE EGRESOS DEL MUNICIPIO DE CAMPECHE
PARA EL EJERCICIO FISCAL 2019**



	Percepción De Salarios	Percepción Media De Cabildo Y Dirección Superior / Percepción Media De La Nomina	Hasta 5 Veces
	Resultado Operacional Financiero	Ingresos Totales Mas Saldo Inicial/ Egresos Totales	De 1.00 A 1.10 Veces

Desempeño Administrativo

ÁREA	INDICADOR	PARÁMETRO ACEPTABLE
ADMINISTRACION	MARCO DE CONTROL INTERNO Y AUDITORIA EXTENA	ESTRUCTURA DE CONTROL INTERNO ACPTABLE O AUDITORIA FINANCIERA EXTERNA
	PERFILES DE PUESTO	5 PUESTOS CON LICENCIATURA 1 AÑO DE EXPERIENCIA 30 HORAS DE CAPACITACIÓN AL AÑO
	INVENTARIO GENERAL	INVENTARIO FISICO Y RESGUARDOS ACTUALIZADOS Y CONCILIADOS CON CONTABILIDAD INVENTARIO FISIO ANUAL
	SISTEMA CONTABLE	ESTADOS FINANCIEROS COMPARATIVOS Y SUS NOTAS

Desempeño en Servicios Públicos y Obra Pública

ÁREA	INDICADOR	CONDICIÓN	PARÁMETRO ACEPTABLE
OBRA PÚBLICA	CAPACIDAD DE EJECUCION	Número de obras de terminadas/núm. de obras programadas	100%
	CAPACIDAD DE APROBACIÓN	Núm. de obras terminadas y en proceso aprobadas/núm. de obras terminadas y en proceso	100%
	CUMPLIMIENTO EN TIEMPO	Núm. de obras sin variación en el tiempo programado o contratado /núm. de obras terminadas	100%
	CUMPLIMIENTO EN PRESUPUESTO	Núm. de obras sin variación el presupuesto programado o contratado /total de obras terminadas	100%

II.- Los indicadores de desempeño establecidos por la Secretaria de Gobernación y el Instituto Nacional para el Federalismo y el Desarrollo Municipal, plasmados en la Agenda para el Desarrollo Municipal 2018 son:



**PRESUPUESTO DE EGRESOS DEL MUNICIPIO DE CAMPECHE
PARA EL EJERCICIO FISCAL 2019**



EJE A.1. PLANEACIÓN DEL TERRITORIO			
TEMA	OBJETIVO	NIVEL	INDICADOR
A.1.1. Planeación urbana	Regular los usos y aprovechamientos del suelo en los centros de población del municipio, con el fin de utilizar y aprovechar el territorio de manera ordenada y sustentable.	Gestión	A.1.1.1. Marco normativo para la planeación urbana.
			A.1.1.2. Instancia responsable de la planeación urbana.
			A.1.1.3. Diagnóstico de desarrollo urbano.
			A.1.1.4. Recursos humanos capacitados para la planeación urbana.
			A.1.1.5. Plan o programa de desarrollo urbano.
			A.1.1.6. Procedimiento para la emisión de licencias de construcción.
			A.1.1.7. Coordinación para la planeación urbana.
		Desempeño	A.1.1.8. Tasa de abatimiento del uso o aprovechamiento del territorio no apto para asentamientos humanos
A.1.2. Ordenamiento ecológico	Regular o inducir los usos y aprovechamientos del suelo con el fin de lograr la protección, preservación y aprovechamiento sustentable de los recursos naturales.	Gestión	A.1.2.1. Marco normativo para el Ordenamiento Ecológico.
			A.1.2.2. Instancia responsable del Ordenamiento Ecológico.
			A.1.2.3 Diagnóstico de Ordenamiento Ecológico.
			A.1.2.4 Recursos humanos capacitados para el Ordenamiento Ecológico.
			A.1.2.5. Programa de Ordenamiento Ecológico.
			A.1.2.6. Acciones para la implementación del Ordenamiento Ecológico.
			A.1.2.7. Coordinación para el Ordenamiento Ecológico.
		Desempeño	A.1.2.8. Tasa de uso y aprovechamiento del suelo en zonas aptas.



**PRESUPUESTO DE EGRESOS DEL MUNICIPIO DE CAMPECHE
PARA EL EJERCICIO FISCAL 2019**



A.1.3. Protección civil	Disminuir, tendiente a erradicar, los asentamientos humanos en zonas de riesgo, así como proteger, asistir y prevenir a la población en caso de una contingencia o desastre natural.	Gestión	A.1.3.1. Marco normativo de protección civil.
			A.1.3.2. Marco normativo en materia de construcciones.
			A.1.3.3. Instancias responsables de la protección civil.
			A.1.3.4. Atlas municipal de riesgos.
			A.1.3.5. Recursos humanos capacitados en materia de protección civil.
			A.1.3.6. Acciones para prevenir los riesgos.
			A.1.3.7. Programa municipal de protección civil.
		Desempeño	A.1.3.8. Tasa de crecimiento de asentamientos humanos en zonas de riesgo.
EJE A.2. SERVICIOS PÚBLICOS			
A.2.1 Calles	Abatir el déficit de arterias viales y mantener en condiciones óptimas las arterias existentes en el sistema vial, para impulsar la movilidad y comunicación terrestre de la población.	Gestión	A.2.1.1. Marco normativo para la construcción y mantenimiento de calles.
			A.2.1.2. Instancia responsable de la construcción y mantenimiento de calles.
			A.2.1.3. Diagnóstico de construcción y mantenimiento de calles.
			A.2.1.4. Programa operativo de construcción y mantenimiento de calles.
		Desempeño	A.2.1.5. Tasa de abatimiento de calles sin revestimiento.
			A.2.1.6. Cobertura de mantenimiento de calles.
			A.2.1.7. Satisfacción ciudadana de la construcción de calles.
			A.2.1.8. Satisfacción ciudadana del mantenimiento de calles.



**PRESUPUESTO DE EGRESOS DEL MUNICIPIO DE CAMPECHE
PARA EL EJERCICIO FISCAL 2019**



A.2.2. Agua potable	Abatir el déficit en el servicio de agua potable en viviendas particulares.	Gestión	A.2.2.1. Marco normativo del servicio de agua potable.
			A.2.2.2. Instancia responsable del servicio de agua potable.
			A.2.2.3. Diagnóstico del servicio de agua potable.
			A.2.2.4. Programa de operación y administración del servicio de agua potable.
		Desempeño	A.2.2.5. Tasa de abatimiento de la carencia del servicio de agua potable en las viviendas.
			A.2.2.6. Autonomía financiera del sistema de agua potable.
			A.2.2.7. Satisfacción ciudadana del servicio de agua potable.
A.2.3. Drenaje y alcantarillado	Abatir el déficit en el servicio de drenaje en viviendas particulares y alcantarillado en arterias viales para la conducción de aguas residuales y pluviales.	Gestión	A.2.3.1. Marco normativo en materia de drenaje y alcantarillado.
			A.2.3.2. Instancia responsable del servicio de drenaje y alcantarillado.
			A.2.3.3. Diagnóstico del servicio de drenaje y alcantarillado.
			A.2.3.4. Programa de operación y administración del servicio de drenaje y alcantarillado.
		Desempeño	A.2.3.5. Tasa de abatimiento del déficit del servicio de drenaje en viviendas particulares.
			A.2.3.6. Tasa de abatimiento del déficit del servicio de alcantarillado en arterias viales.
			A.2.3.7. Satisfacción ciudadana del servicio de drenaje.
			A.2.3.8. Satisfacción ciudadana del servicio de alcantarillado.
A.2.4. Aguas residuales	Garantizar la concentración y tratamiento de las aguas residuales para su debida utilización.	Gestión	A.2.4.1. Marco normativo para el tratamiento y descarga de aguas residuales.
			A.2.4.2. Instancia responsable del tratamiento y descarga de aguas residuales.
			A.2.4.3. Diagnóstico del tratamiento y descarga de aguas residuales.
			A.2.4.4. Programa para el tratamiento y descarga de aguas residuales.
		Desempeño	A.2.4.5. Porcentaje de agua tratada.



**PRESUPUESTO DE EGRESOS DEL MUNICIPIO DE CAMPECHE
PARA EL EJERCICIO FISCAL 2019**



A.2.5. Limpia	Garantizar la cobertura y continuidad del servicio de limpia con el fin de mantener vialidades y espacios públicos libres de residuos.	Gestión	A.2.5.1. Marco normativo para el servicio de limpia.
			A.2.5.2. Instancia responsable del servicio de limpia.
			A.2.5.3. Diagnóstico municipal del servicio de limpia.
			A.2.5.4. Programa de limpia.
		Desempeño	A.2.5.5. Cobertura de mobiliario para la prestación del servicio de limpia (botes de basura).
			A.2.5.6. Cobertura del servicio de limpia en vialidades y espacios públicos.
			A.2.5.7. Satisfacción ciudadana del servicio de limpia.
A.2.6. Residuos sólidos	Abatir el déficit en la prestación del servicio de recolección de los residuos sólidos, así como garantizar el traslado, tratamiento y disposición final de los mismos con apego a la normatividad.	Gestión	A.2.6.1. Marco normativo en materia de residuos sólidos.
			A.2.6.2. Instancia responsable de la gestión integral de los residuos sólidos.
			A.2.6.3. Diagnóstico en materia de gestión integral de los residuos sólidos.
			A.2.6.4. Sitio de disposición final de los residuos sólidos municipales.
			A.2.6.5. Programa para la gestión integral de residuos sólidos.
		Desempeño	A.2.6.6. Cobertura del servicio de recolección de residuos sólidos.
			A.2.6.7. Porcentaje de residuos sólidos dispuestos conforme a la NOM-083-SEMARNAT-2003.
			A.2.6.8. Satisfacción ciudadana del servicio de recolección de residuos sólidos.
A.2.7. Parques y jardines	Abatir el déficit y dar mantenimiento adecuado a los espacios públicos destinados a la convivencia social y a la recreación.	Gestión	A.2.7.1. Marco normativo del servicio de parques y jardines.
			A.2.7.2. Instancia responsable del servicio de parques y jardines.
			A.2.7.3. Diagnóstico del servicio de parques y jardines.
			A.2.7.4. Programa operativo del servicio de parques y jardines.
		Desempeño	A.2.7.5. Tasa de crecimiento anual del índice de áreas verdes y recreativas per cápita.
			A.2.7.6. Satisfacción ciudadana del servicio de áreas verdes y recreativas.



PRESUPUESTO DE EGRESOS DEL MUNICIPIO DE CAMPECHE
PARA EL EJERCICIO FISCAL 2019



A.2.8. Alumbrado público	Abatir el déficit y dar mantenimiento adecuado a la red de alumbrado público.	Gestión	A.2.8.1. Marco normativo del servicio de alumbrado público.
			A.2.8.2. Instancia responsable del servicio de alumbrado público.
			A.2.8.3. Diagnóstico del servicio de alumbrado público.
			A.2.8.4. Programa operativo del servicio de alumbrado público.
		Desempeño	A.2.8.5. Cobertura en el servicio de alumbrado público.
			A.2.8.6. Abatimiento del costo promedio por luminaria.
			A.2.8.7. Satisfacción ciudadana del servicio de alumbrado público.
A.2.9. Mercados públicos	Abatir el déficit y dar mantenimiento adecuado a los espacios públicos destinados al abasto de artículos básicos.	Gestión	A.2.9.1. Marco normativo para mercados públicos.
			A.2.9.2. Instancia responsable del servicio de mercados públicos.
			A.2.9.3. Diagnóstico de mercados públicos.
			A.2.9.4. Programa de mercados públicos.
		Desempeño	A.2.9.5. Cobertura en el servicio de mercados públicos per cápita.
			A.2.9.6. Satisfacción ciudadana del servicio de mercados públicos



**PRESUPUESTO DE EGRESOS DEL MUNICIPIO DE CAMPECHE
PARA EL EJERCICIO FISCAL 2019**



A.2.10. Panteones	Abatir el déficit y dar mantenimiento adecuado a los espacios públicos destinados a restos humanos.	Gestión	A.2.10.1. Marco normativo del servicio de panteones.
			A.2.10.2. Instancia responsable del servicio de panteones.
			A.2.10.3. Diagnóstico del servicio de panteones.
			A.2.10.4. Programa de operación y administración del servicio de panteones.
		Desempeño	A.2.10.5. Cobertura en el servicio de panteones.
			A.2.10.6. Satisfacción ciudadana del servicio de panteones.
A.2.11. Rastro	Fomentar que el mayor número de sacrificios de ganado en el municipio se realice en rastros, en condiciones de sanidad e higiene.	Gestión	A.2.11.1. Marco normativo del servicio de rastro.
			A.2.11.2. Instancia responsable del servicio de rastro.
			A.2.11.3. Diagnóstico del servicio de rastro.
			A.2.11.4. Infraestructura y equipamiento para la prestación del servicio de rastro.
			A.2.11.5. Programa de operación y administración del servicio de rastro.
		Desempeño	A.2.11.6. Cobertura del servicio de rastro.
EJE A.3. SEGURIDAD PÚBLICA			
A.3.1. Prevención social de la violencia y la delincuencia	Reducir la vulnerabilidad a la violencia y a la delincuencia de los grupos poblacionales más expuestos, atendiendo los factores de riesgo y fortaleciendo la protección, la sensibilización, el reconocimiento y la educación para identificar situaciones de violencia y formas de enfrentarla	Gestión	A.3.1.1. Marco normativo de la Instancia Local para la prevención social de la violencia y la delincuencia.
			A.3.1.2. Instancia responsable de la prevención social de la violencia y la delincuencia.
			A.3.1.3. Diagnóstico de prevención social de la violencia y la delincuencia.
			A.3.1.4. Recursos humanos capacitados en materia de prevención social de la violencia y la delincuencia.
			A.3.1.5. Programa de prevención social de la violencia y la delincuencia.
			A.3.1.6. Acciones para fomentar la participación ciudadana en la prevención social de la violencia y la delincuencia.



**PRESUPUESTO DE EGRESOS DEL MUNICIPIO DE CAMPECHE
PARA EL EJERCICIO FISCAL 2019**



A.3.2. Policía preventiva	Contar con un cuerpo profesional de policía para la prevención del delito, acorde al tamaño poblacional.	Gestión	A.3.2.1. Marco normativo de policía preventiva.
			A.3.2.2. Instancia responsable del desempeño de la función de policía preventiva.
			A.3.2.3. Diagnóstico de policía preventiva.
			A.3.2.4. Programa de operación y administración de la policía preventiva municipal.
		Desempeño	A.3.2.5. Tasa de crecimiento anual del índice de policías operativos por cada 1,000 habitantes.
A.3.3. Seguridad pública	Abatir la incidencia de delitos del fuero común en el municipio de manera coordinada con el estado y la federación.	Gestión	A.3.3.1. Marco normativo de seguridad pública.
			A.3.3.2. Instancia responsable del desempeño de la función de seguridad pública.
			A.3.3.3. Diagnóstico de seguridad pública.
			A.3.3.4. Programa de seguridad pública.
		Desempeño	A.3.3.5. Tasa de abatimiento de la incidencia delictiva.
A.3.4. Tránsito	Reducir la siniestralidad de tránsito en el municipio, mediante un adecuado funcionamiento de las arterias viales y del flujo vehicular.	Gestión	A.3.4.1. Marco normativo de tránsito.
			A.3.4.2. Instancia responsable de la función de tránsito.
			A.3.4.3. Diagnóstico de tránsito.
			A.3.4.4. Programa de operación y administración del tránsito municipal.
		Desempeño	A.3.4.5. Tasa de abatimiento del índice de siniestralidad (accidentes) de tránsito.



**PRESUPUESTO DE EGRESOS DEL MUNICIPIO DE CAMPECHE
PARA EL EJERCICIO FISCAL 2019**



EJE A.4. DESARROLLO INSTITUCIONAL			
A.4.1. Organización	Redimensionar la estructura organizacional hasta alcanzar niveles óptimos del número de dependencias, personal y tabuladores salariales adecuados a las necesidades de la función pública.	Gestión	A.4.1.1. Marco normativo en materia de organización de la Administración Pública Municipal (APM).
			A.4.1.2. Diagnóstico de organización de la Administración Pública Municipal.
			A.4.1.3. Programa municipal tendiente a redimensionar la estructura organizacional y los tabuladores salariales, adecuados a las necesidades de la función pública municipal.
		Desempeño	A.4.1.4. Porcentaje de dependencias municipales en función del "organigrama óptimo".
			A.4.1.5. Personal municipal total por cada 1,000 habitantes.
			A.4.1.6. Relación entre el sueldo recibido y el sueldo óptimo en función de la población.
			A.4.1.7. Porcentaje de puestos de mando medio y superior de la administración pública municipal ocupados por mujeres.
A.4.2. Planeación y control Interno	Contar con un instrumento de planeación y procesos que promuevan la consecución de las metas establecidas, que respalde a las autoridades municipales en la toma de decisiones encaminadas a lograr los objetivos institucionales.	Gestión	A.4.2.1. Marco legal para la planeación y el control interno.
			A.4.2.2. Instancia responsable de evaluar el cumplimiento del Plan Municipal de Desarrollo.
			A.4.2.3. Instancia responsable del control interno.
			A.4.2.4. Plan Municipal de Desarrollo.
			A.4.2.5. Programa de Control Interno.
		Desempeño	A.4.2.6. Índice de planeación y evaluación municipal.
A.4.3. Capacitación	Impulsar el desarrollo de las capacidades y habilidades del personal de la administración pública municipal.	Gestión	A.4.3.1. Diagnóstico de capacitación del personal de la administración pública municipal.
			A.4.3.2. Programa de capacitación para el personal de la administración pública municipal.
		Desempeño	A.4.3.3. Personal capacitado.



**PRESUPUESTO DE EGRESOS DEL MUNICIPIO DE CAMPECHE
PARA EL EJERCICIO FISCAL 2019**



A.4.4. Tecnologías de la información	Impulsar el uso de las tecnologías de la información y la comunicación (TIC's) en el desempeño institucional de la Administración Pública Municipal, así como en la realización de trámites y servicios ofrecidos a la población.	Gestión	A.4.4.1. Diagnóstico del uso de las TIC's en la Administración Pública Municipal.
			A.4.4.2. Programa para impulsar el uso de las TIC's en el desempeño institucional de la APM, así como en la realización de trámites y servicios ofrecidos a la población.
		Desempeño	A.4.4.3. Índice de Gobierno Electrónico.
			A.4.4.4. Tasa de crecimiento anual del índice de equipo de cómputo por cada 100 empleados.
A.4.5. Transparencia y acceso a la información pública	Garantizar la transparencia y el acceso a la información pública para la ciudadanía.	Gestión	A.4.5.1. Marco normativo en materia de transparencia y acceso a la información pública.
			A.4.5.2. Instancia responsable de transparencia y acceso a la información pública.
			A.4.5.3. Diagnóstico de transparencia y acceso a la información pública.
			A.4.5.4. Recursos para garantizar la transparencia y el acceso a la información pública.
			A.4.5.5. Programa de transparencia y acceso a la información pública.
			A.4.5.6. Coordinación en materia de transparencia y acceso a la información pública.
		Desempeño	A.4.5.7. Eficacia en la atención de solicitudes de acceso a la información.
			A.4.5.8. Cumplimiento de obligaciones de transparencia.
A.4.6. Armonización contable	Garantizar que el municipio cumpla con los lineamientos en materia de contabilidad gubernamental y emisión de información financiera, para una adecuada rendición de cuentas a la ciudadanía.	Gestión	A.4.6.1. Marco normativo en materia de armonización contable.
			A.4.6.2. Instancia responsable de la armonización contable.
			A.4.6.3. Diagnóstico de armonización contable.
			A.4.6.4. Recursos para la armonización contable.
			A.4.6.5. Programa de armonización contable.
			A.4.6.6. Coordinación en materia de armonización contable.
		Desempeño	A.4.6.7. Cumplimiento de obligaciones de armonización contable.



**PRESUPUESTO DE EGRESOS DEL MUNICIPIO DE CAMPECHE
PARA EL EJERCICIO FISCAL 2019**



A.4.7. Ingresos	Incentivar el manejo sostenible de las finanzas públicas municipales, impulsando las bases para el logro de balances presupuestarios sostenibles, deudas sostenibles y el uso eficiente de los recursos públicos.	Gestión	A.4.7.1. Marco normativo de los ingresos
			A.4.7.2. Marco normativo en materia de catastro.
			A.4.7.3. Diagnóstico de ingresos propios.
			A.4.7.4. Estrategia para incrementar los ingresos propios.
			A.4.7.5. Sistema de información catastral.
		Desempeño	A.4.7.6. Tasa de crecimiento real anual de la recaudación del impuesto predial.
			A.4.7.7. Tasa de crecimiento real anual de la recaudación por derecho de agua.
			A.4.7.8. Tasa de crecimiento real anual de la recaudación de otros ingresos propios.
			A.4.7.9. Incremento de los recursos obtenidos por gestión de programas estatales o federales.
A.4.8. Egresos	Promover un ejercicio del gasto público responsable, eficaz, eficiente y transparente que promueva condiciones de bienestar para la población.	Gestión	A.4.8.1. Marco normativo de los egresos.
		Desempeño	A.4.8.2. Costo de operación.
			A.4.8.3. Proporción de los Adeudos de Ejercicios Fiscales Anteriores, respecto al ingreso total.
			A.4.8.4. Porcentaje de participaciones destinadas a bienes y servicios públicos municipales.
			A.4.8.5. Porcentaje de aportaciones destinadas a bienes y servicios públicos municipales.
			A.4.8.6. Balance presupuestario sostenible.
A.4.9. Deuda	Minimizar el peso de la deuda pública en los ingresos municipales.	Gestión	A.4.9.1. Diagnóstico de Deuda.
			A.4.9.2. Programa para minimizar el peso de la deuda pública en los ingresos municipales.
			A.4.9.3. Contratación de deuda pública y obligaciones.
		Desempeño	A.4.9.4. Nivel de endeudamiento municipal.

Artículo 24.- Igualmente el gasto público previsto en el Presupuesto de Egresos del Municipio de Campeche para el Ejercicio Fiscal 2019, se presenta conforme a lo dispuesto en los artículos, 10 fracciones I y II; 11,18 primer párrafo y fracciones I a IV, 20 y Transitorio Décimo Primero de la Ley de Disciplina Financiera de las Entidades Federativas y los Municipios, y 10 de la Ley de Disciplina



PRESUPUESTO DE EGRESOS DEL MUNICIPIO DE CAMPECHE PARA EL EJERCICIO FISCAL 2019



Financiera y Responsabilidad Hacendaria del Estado de Campeche y sus Municipios, en los anexos del presente presupuesto y se detalla la información siguiente:

- Límite para la asignación global de recursos para servicios personales.
- Erogaciones correspondientes al gasto en servicio personales.
- Previsiones de gasto derivadas de contratos de Asociación Público Privada.
- Proyecciones de finanzas públicas, considerando las premisas empleadas en los Criterios Generales de Política Económica y considerando formatos CONAC y abarcarán un periodo de tres años en adición al ejercicio fiscal en cuestión (Anexo número 16)
- Estudio actuarial de las pensiones de sus trabajadores, el cual como mínimo deberá actualizarse cada cuatro años. El estudio deberá incluir la población afiliada, la edad promedio, las características de las prestaciones otorgadas por la ley aplicable, el monto de reservas de pensiones, así como el periodo de suficiencia y el balance actuarial en valor presente. (Anexo número 17)
- Recursos para cubrir adeudos del ejercicio fiscal anterior

TRANSITORIOS

ARTÍCULO PRIMERO. El Presupuesto de Egresos del Municipio de Campeche para el ejercicio fiscal 2019, entrará en vigor el 1 de enero del año 2019, previa publicación en el Periódico Oficial del Estado de Campeche y/o en la Gaceta Municipal

ARTÍCULO SEGUNDO. El Municipio de Campeche, elaborará y difundirá a más tardar 30 días naturales siguientes a la promulgación del presente acuerdo, en su respectiva página de internet el presupuesto ciudadano con base en la información presupuestal contenida en el presente acuerdo, de conformidad con el artículo 62 de la Ley General de Contabilidad Gubernamental y con la Norma para la difusión a la ciudadanía de la Ley de Ingresos y del Presupuesto de Egresos emitidas por el Consejo Nacional de Armonización Contable.

ARTÍCULO TERCERO. El Municipio de Campeche, elaborará y difundirá a más tardar 30 de enero de 2019, en su respectiva página de internet el calendario de presupuesto de egresos con base mensual con los datos contenidos en el presente acuerdo, en el formato establecido por el Consejo Nacional de Armonización Contable mediante la Norma para establecer la estructura del Calendario del Presupuesto de Egresos base mensual.

ARTÍCULO CUARTO. Dado a las fechas de emisión del presente acuerdo, el saldo de la deuda pública al 31 de diciembre de 2018 pudiera sufrir modificaciones, las cuales se reflejarían en el Estado analítico de la deuda y otros pasivos, contenido en la Cuenta Pública del ejercicio fiscal 2018.

ARTÍCULO QUINTO. Se autoriza a la Tesorería Municipal a realizar las modificaciones al Presupuesto de Egresos del Municipio de Campeche para el ejercicio fiscal 2019, derivados de la revisión salarial para el personal de Municipio de Campeche, en cumplimiento a las disposiciones federales en materia de sueldos, retenciones, y aportaciones de seguridad social para el mismo personal, de acuerdo con el Capítulo I del Título IV de la Ley del Impuesto Sobre la Renta, así como de derechos y de aprovechamientos por parte del Gobierno Federal, la Ley del Seguro Social, entre otras.

ARTÍCULO SEXTO. Se autoriza a la Tesorería Municipal a realizar las modificaciones necesarias al Presupuesto de Egresos, derivadas de los incrementos o reducciones de participaciones, aportaciones, otras transferencias y convenios federales y estatales, o de ingresos de gestión o extraordinarios, a los establecidos en la Ley de Ingresos del Municipio de Campeche para el Ejercicio Fiscal 2019, el dinero en efectivo existente, resultado de ejercicios anteriores en la Hacienda Pública Municipal, para cubrir las erogaciones por transferencias a Fondos Federales y a la Tesorería de la Federación o al Poder Ejecutivo del Estado de Campeche, por las operaciones



PRESUPUESTO DE EGRESOS DEL MUNICIPIO DE CAMPECHE PARA EL EJERCICIO FISCAL 2019



de ejercicios anteriores, acuerdo del H. Ayuntamiento, de las acciones que contribuyan al saneamiento financiero del Municipio de Campeche, entre ellas cobertura de tasa de interés, pagos anticipados, calificación crediticia, la afectación a la cuenta de resultados de ejercicios fiscales anteriores o al clasificador por objeto de gasto relativo a sentencias y resoluciones por autoridad competente, derivada de los actos administrativos, actos de fiscalización, autocorrecciones, pliegos o cédulas de observaciones, resoluciones de autoridades competentes y los medios de defensa interpuestos contra el Municipio de Campeche. De lo anterior se procurará mantener en todo momento el equilibrio presupuestal.

De igual manera, se autoriza a la Tesorería Municipal a realizar las adecuaciones necesarias a los montos del presente presupuesto, con motivo de la entrada en vigor de las nuevas disposiciones legales que, para su implementación, requieran de recursos presupuestarios no contemplados en el mismo.

Como consecuencia de reformas jurídicas que tengan por objeto la creación, modificación, fusión o extinción de cualquier área de la administración pública centralizada, en su caso paramunicipal, se autoriza a la Tesorería Municipal para realizar las adecuaciones presupuestales que sean necesarias, siempre y cuando hubiere disponibilidad presupuestal. Por cuanto hace a los recursos humanos y materiales, incluyendo bienes muebles e inmuebles, la autoridad competente llevará a cabo las acciones procedentes.

ARTÍCULO SÉPTIMO. Se autoriza al Secretario del H. Ayuntamiento del Municipio de Campeche, realizar todas las diligencias administrativas necesarias con el objeto de tramitar la publicación del Presupuesto de Egresos del Municipio de Campeche para el ejercicio fiscal 2019, en el Periódico Oficial del Estado.

Dado en el Salón de Cabildos “4 de Octubre”, recinto oficial del Honorable Ayuntamiento del Municipio de Campeche, Estado de Campeche, por **MAYORÍA DE VOTOS** a los 24 días del mes diciembre del año 2018.

C. Eliseo Fernández Montúfar, Presidente Municipal; C. Sara Evelin Escalante Flores, Primera Regidora; C. Fabricio Fernando Pérez Mendoza, Segundo Regidor; C. Yolanda del Carmen Montalvo López, Tercera Regidora; C. Elena Ucan Moo, Quinta Regidora; C. Aldo Román Contreras Uc, Sexto Regidor; C. Enrique Manuel Guadalupe Sánchez Que, Décimo Primer Regidor; C. Alfonso Alejandro Durán Reyes, Síndico de Asuntos Jurídicos; C. Joseline de la Luz Ureña Tuz, Síndica de Hacienda; y C. Margarita Rosa Minaya Méndez, Síndica. Ante el C. Paul Alfredo Arce Ontiveros, Secretario del Ayuntamiento que certifica. (Rúbricas).

Por lo tanto mando se imprima, publique y circule para su debido cumplimiento.

LIC. ELISEO FERNÁNDEZ MONTÚFAR
PRESIDENTE MUNICIPAL DE CAMPECHE.

ING. PAUL ALFREDO ARCE ONTIVEROS
SECRETARIO DEL H. AYUNTAMIENTO.



**PRESUPUESTO DE EGRESOS DEL MUNICIPIO DE CAMPECHE
PARA EL EJERCICIO FISCAL 2019
CLASIFICADOR POR OBJETO DEL GASTO
ANEXO I**



PARTIDA Y CONCEPTO	IMPORTE
1000 SERVICIOS PERSONALES	610,224,614.98
1100 REMUNERACIONES AL PERSONAL DE CARACTER PERMANENTE	144,013,912.16
111 Dietas	2,931,818.40
112 Haberes	0.00
113 Sueldos base al personal permanente	141,082,093.76
114 Remuneraciones por adscripción laboral en el extranjero	0.00
1200 REMUNERACIONES AL PERSONAL DE CARACTER TRANSITORIO	162,350,943.82
121 Honorarios asimilables a salarios	99,231,614.42
122 Sueldos base al personal eventual	8,387,388.70
123 Retribuciones por servicios de carácter social	54,136,466.86
124 Retribución a los representantes de los trabajadores y de los patrones en la Junta de Conciliación y Arbitraje	595,473.83
1300 REMUNERACIONES ADICIONALES Y ESPECIALES	127,762,049.88
131 Primas por años de servicios efectivos prestados	8,843,387.21
132 Primas de vacaciones, dominical y gratificación de fin de año	61,368,383.96
133 Horas extraordinarias	0.00
134 Compensaciones	57,550,278.71
135 Sobrehaberes	0.00
136 Asignaciones de técnico, de mando, por comisión, de vuelo y de técnico especial	0.00
137 Honorarios especiales	0.00
138 Participaciones por vigilancia en el cumplimiento de las leyes y custodia de valores	0.00
1400 SEGURIDAD SOCIAL	59,751,013.98
141 Aportaciones de seguridad social	35,374,117.59
142 Aportaciones a fondos de vivienda	11,771,857.25
143 Aportaciones al sistema para el retiro	12,125,039.14
144 Aportaciones para seguros	480,000.00
1500 OTRAS PRESTACIONES SOCIALES Y ECONOMICAS	74,662,695.73
151 Cuotas para el fondo de ahorro y fondo de trabajo	0.00
152 Indemnizaciones	312,000.00
153 Prestaciones y haberes de retiro	58,120,000.00
154 Prestaciones contractuales	16,230,695.73
155 Apoyos a la capacitación de los servidores públicos	0.00
159 Otras prestaciones sociales y económicas	0.00
1600 PREVISIONES	41,683,999.40
161 Previsiones de carácter laboral, económica y de seguridad social	41,683,999.40
1700 PAGO DE ESTIMULOS A SERVIDORES PUBLICOS	0.00
171 Estímulos	0.00
172 Recompensas	0.00
2000 MATERIALES Y SUMINISTROS	62,483,039.00
2100 MATERIALES DE ADMINISTRACION, EMISION DE DOCUMENTOS Y ARTICULOS OFICIALES	20,617,414.00
211 Materiales, útiles y equipos menores de oficina	13,061,600.00
212 Materiales y útiles de impresión y reproducción	1,617,200.00
213 Material estadístico y geográfico	260,000.00
214 Materiales, útiles y equipos menores de tecnologías de la información y comunicaciones	1,158,104.00
215 Material impreso e información digital	2,265,420.00
216 Material de limpieza	1,502,690.00
217 Materiales y útiles de enseñanza	337,900.00
218 Materiales para el registro e identificación de bienes y personas	414,500.00
2200 ALIMENTOS Y UTENSILIOS	1,696,600.00
221 Productos alimenticios para personas	976,600.00
222 Productos alimenticios para animales	600,000.00
223 Utensilios para el servicio de alimentación	120,000.00



**PRESUPUESTO DE EGRESOS DEL MUNICIPIO DE CAMPECHE
PARA EL EJERCICIO FISCAL 2019
CLASIFICADOR POR OBJETO DEL GASTO
ANEXO I**



2300 MATERIAS PRIMAS Y MATERIALES DE PRODUCCION Y COMERCIALIZACION	661,000.00
231 Productos alimenticios, agropecuarios y forestales adquiridos como materia prima	0.00
232 Insumos textiles adquiridos como materia prima	36,000.00
233 Productos de papel, cartón e impresos adquiridos como materia prima	264,000.00
234 Combustibles, lubricantes, aditivos, carbón y sus derivados adquiridos como materia prima	42,000.00
235 Productos químicos, farmacéuticos y de laboratorio adquiridos como materia prima	35,000.00
236 Productos metálicos y a base de minerales no metálicos adquiridos como materia prima	0.00
237 Productos de cuero, piel, plástico y hule adquiridos como materia prima	78,000.00
238 Mercancías adquiridas para su comercialización	0.00
239 Otros productos adquiridos como materia prima	206,000.00
2400 MATERIALES Y ARTICULOS DE CONSTRUCCION Y DE REPARACION	4,372,645.00
241 Productos minerales no metálicos	430,635.00
242 Cemento y productos de concreto	555,135.00
243 Cal, yeso y productos de yeso	561,135.00
244 Madera y productos de madera	351,069.00
245 Vidrio y productos de vidrio	87,069.00
246 Material eléctrico y electrónico	1,495,135.00
247 Artículos metálicos para la construcción	192,132.00
248 Materiales complementarios	261,135.00
249 Otros materiales y artículos de construcción y reparación	439,200.00
2500 PRODUCTOS QUIMICOS, FARMACEUTICOS Y DE LABORATORIO	1,302,000.00
251 Productos químicos básicos	60,000.00
252 Fertilizantes, pesticidas y otros agroquímicos	30,000.00
253 Medicinas y productos farmacéuticos	720,000.00
254 Materiales, accesorios y suministros médicos	335,000.00
255 Materiales, accesorios y suministros de laboratorio	0.00
256 Fibras sintéticas, hules, plásticos y derivados	36,000.00
259 Otros productos químicos	121,000.00
2600 COMBUSTIBLES, LUBRICANTES Y ADITIVOS	24,148,380.00
261 Combustibles, lubricantes y aditivos	24,148,380.00
262 Carbón y sus derivados	0.00
2700 VESTUARIO, BLANCOS, PRENDAS DE PROTECCION Y ARTICULOS DEPORTIVOS	7,209,500.00
271 Vestuario y uniformes	5,200,000.00
272 Prendas de seguridad y protección personal	850,000.00
273 Artículos deportivos	540,000.00
274 Productos textiles	600,000.00
275 Blancos y otros productos textiles, excepto prendas de vestir	19,500.00
2800 MATERIALES Y SUMINISTROS PARA SEGURIDAD	70,000.00
281 Sustancias y materiales explosivos	0.00
282 Materiales de seguridad pública	35,000.00
283 Prendas de protección para seguridad pública y nacional	35,000.00
2900 HERRAMIENTAS, REFACCIONES Y ACCESORIOS MENORES	2,405,500.00
291 Herramientas menores	370,000.00
292 Refacciones y accesorios menores de edificios	60,000.00
293 Refacciones y accesorios menores de mobiliario y equipo de administración, educacional y recreativo	41,000.00
294 Refacciones y accesorios menores de equipo de cómputo y tecnologías de la información	665,000.00
295 Refacciones y accesorios menores de equipo e instrumental médico y de laboratorio	0.00
296 Refacciones y accesorios menores de equipo de transporte	948,000.00
297 Refacciones y accesorios menores de equipo de defensa y seguridad	0.00
298 Refacciones y accesorios menores de maquinaria y otros equipos	100,000.00
299 Refacciones y accesorios menores otros bienes muebles	221,500.00
3000 SERVICIOS GENERALES	261,087,383.79
3100 SERVICIOS BASICOS	93,218,040.00



**PRESUPUESTO DE EGRESOS DEL MUNICIPIO DE CAMPECHE
PARA EL EJERCICIO FISCAL 2019
CLASIFICADOR POR OBJETO DEL GASTO
ANEXO I**



311	Energía eléctrica	90,000,000.00
312	Gas	0.00
313	Agua	99,540.00
314	Telefonía tradicional	750,000.00
315	Telefonía celular	0.00
316	Servicios de telecomunicaciones y satélites	0.00
317	Servicios de acceso de Internet, redes y procesamiento de información	2,098,500.00
318	Servicios postales y telegráficos	66,000.00
319	Servicios integrales y otros servicios	204,000.00
3200	SERVICIOS DE ARRENDAMIENTO	11,028,231.60
321	Arrendamiento de terrenos	300,000.00
322	Arrendamiento de edificios	6,375,668.00
323	Arrendamiento de mobiliario y equipo de administración, educacional y recreativo	1,330,500.00
324	Arrendamiento de equipo e instrumental médico y de laboratorio	0.00
325	Arrendamiento de equipo de transporte	186,000.00
326	Arrendamiento de maquinaria, otros equipos y herramientas	1,291,063.60
327	Arrendamiento de activos intangibles	1,370,000.00
328	Arrendamiento financiero	0.00
329	Otros arrendamientos	175,000.00
3300	SERVICIOS PROFESIONALES, CIENTIFICOS, TECNICOS Y OTROS SERVICIOS	14,439,600.00
331	Servicios legales, de contabilidad, auditoría y relacionados	12,813,600.00
332	Servicios de diseño, arquitectura, ingeniería y actividades relacionadas	0.00
333	Servicios de consultoría administrativa, procesos, técnica y en tecnologías de la información	0.00
334	Servicios de capacitación	282,000.00
335	Servicios de investigación científica y desarrollo	0.00
336	Servicios de apoyo administrativo, traducción, fotocopiado e impresión	90,000.00
337	Servicios de protección y seguridad	0.00
338	Servicios de vigilancia	1,254,000.00
339	Servicios profesionales, científicos y técnicos integrales	0.00
3400	SERVICIOS FINANCIEROS, BANCARIOS Y COMERCIALES	1,238,067.00
341	Servicios financieros y bancarios	0.00
342	Servicios de cobranza, investigación crediticia y similar	0.00
343	Servicios de recaudación, traslado y custodia de valores	100,021.00
344	Seguros de responsabilidad patrimonial y fianzas	0.00
345	Seguro de bienes patrimoniales	958,046.00
346	Almacenaje, envase y embalaje	0.00
347	Fletes y maniobras	60,000.00
348	Comisiones por ventas	0.00
349	Servicios financieros, bancarios y comerciales integrales	120,000.00
3500	SERVICIOS DE INSTALACION, REPARACION, MANTENIMIENTO Y CONSERVACION	108,526,760.00
351	Conservación y mantenimiento menor de inmuebles	753,000.00
352	Instalación, reparación y mantenimiento de mobiliario y equipo de administración, educacional y recreativo	24,000.00
353	Instalación, reparación y mantenimiento de equipo de cómputo y tecnología de la información	99,600.00
354	Instalación, reparación y mantenimiento de equipo e instrumental médico y de laboratorio	0.00
355	Reparación y mantenimiento de equipo de transporte	1,085,160.00
356	Reparación y mantenimiento de equipo de defensa y seguridad	0.00
357	Instalación, reparación y mantenimiento de maquinaria, otros equipos y herramienta	61,000.00
358	Servicios de limpieza y manejo de desechos	104,396,000.00
359	Servicios de jardinería y fumigación	2,108,000.00
3600	SERVICIOS DE COMUNICACION SOCIAL Y PUBLICIDAD	661,700.00
361	Difusión por radio, televisión y otros medios de mensajes sobre programas y actividades gubernamentales	130,700.00



**PRESUPUESTO DE EGRESOS DEL MUNICIPIO DE CAMPECHE
PARA EL EJERCICIO FISCAL 2019
CLASIFICADOR POR OBJETO DEL GASTO
ANEXO I**



362	Difusión por radio, televisión y otros medios de mensajes comerciales para promover la venta de bienes o servicios	100,000.00
363	Servicios de creatividad, preproducción y producción de publicidad, excepto Internet	131,000.00
364	Servicios de revelado de fotografías	120,000.00
365	Servicios de la industria fílmica, del sonido y del video	85,000.00
366	Servicio de creación y difusión de contenido exclusivamente a través de Internet	35,000.00
369	Otros servicios de información	60,000.00
3700	SERVICIOS DE TRASLADO Y VIATICOS	5,668,000.00
371	Pasajes aéreos	611,000.00
372	Pasajes terrestres	200,000.00
373	Pasajes marítimos, lacustres y fluviales	36,000.00
374	Autotransporte	78,000.00
375	Viáticos en el país	4,350,000.00
376	Viáticos en el extranjero	15,000.00
377	Gastos de instalación y traslado de menaje	42,000.00
378	Servicios integrales de traslado y viáticos	60,000.00
379	Otros servicios de traslado y hospedaje	276,000.00
3800	SERVICIOS OFICIALES	8,862,792.13
381	Gastos de ceremonial	188,737.13
382	Gastos de orden social y cultural	7,974,055.00
383	Congresos y convenciones	300,000.00
384	Exposiciones	100,000.00
385	Gastos de representación	300,000.00
3900	OTROS SERVICIOS GENERALES	17,444,193.06
391	Servicios funerarios y de cementerios	66.00
392	Impuestos y derechos	66.00
393	Impuestos y derechos de importación	0.00
394	Sentencias y resoluciones por autoridad competente	9,676,836.89
395	Penas, multas, accesorios y actualizaciones	108,000.00
396	Otros gastos por responsabilidades	60,066.00
397	Utilidades	66.00
398	Impuesto sobre nóminas y otros que se deriven de una relación laboral	6,823,092.17
399	Otros servicios generales	776,000.00
4000	TRANSFERENCIAS, ASIGNACIONES, SUBSIDIOS Y OTRAS AYUDAS	98,452,056.00
4100	TRANSFERENCIAS INTERNAS Y ASIGNACIONES AL SECTOR PÚBLICO	15,830,350.00
411	Asignaciones presupuestarias al Poder Ejecutivo	0.00
412	Asignaciones presupuestarias al Poder Legislativo	0.00
413	Asignaciones presupuestarias al Poder Judicial	0.00
414	Asignaciones presupuestarias a Órganos Autónomos	15,830,350.00
415	Transferencias internas otorgadas a entidades paraestatales no empresariales y no financieras	0.00
416	Transferencias internas otorgadas a entidades paraestatales empresariales y no financieras	0.00
417	Transferencias internas otorgadas a fideicomisos públicos empresariales y no financieros	0.00
418	Transferencias internas otorgadas a instituciones paraestatales públicas financieras	0.00
419	Transferencias internas otorgadas a fideicomisos públicos financieros	0.00
4200	TRANSFERENCIAS AL RESTO DEL SECTOR PÚBLICO	52,497,991.00
421	Transferencias otorgadas a entidades paraestatales no empresariales y no financieras	0.00
422	Transferencias otorgadas para entidades paraestatales empresariales y no financieras	52,497,991.00
423	Transferencias otorgadas para instituciones paraestatales públicas financieras	0.00
424	Transferencias otorgadas a entidades federativas y municipios	0.00
425	Transferencias a fideicomisos de entidades federativas y municipios	0.00
4300	SUBSIDIOS Y SUBVENCIONES	28,243,715.00
431	Subsidios a la producción	0.00



**PRESUPUESTO DE EGRESOS DEL MUNICIPIO DE CAMPECHE
PARA EL EJERCICIO FISCAL 2019
CLASIFICADOR POR OBJETO DEL GASTO
ANEXO I**



432	Subsidios a la distribución	0.00
433	Subsidios a la inversión	0.00
434	Subsidios a la prestación de servicios públicos	0.00
435	Subsidios para cubrir diferenciales de tasas de interés	0.00
436	Subsidios a la vivienda	0.00
437	Subvenciones al consumo	0.00
438	Subsidios a entidades federativas y municipios	20,493,715.00
439	Otros subsidios	7,750,000.00
4400	AYUDAS SOCIALES	1,880,000.00
441	Ayudas sociales a personas	1,880,000.00
442	Becas y otras ayudas para programas de capacitación	0.00
443	Ayudas sociales a instituciones de enseñanza	0.00
444	Ayudas sociales a actividades científicas o académicas	0.00
445	Ayudas sociales a instituciones sin fines de lucro	0.00
446	Ayudas sociales a cooperativas	0.00
447	Ayudas sociales a entidades de interés público	0.00
448	Ayudas por desastres naturales y otros siniestros	0.00
4500	PENSIONES Y JUBILACIONES	0.00
451	Pensiones	0.00
452	Jubilaciones	0.00
459	Otras pensiones y jubilaciones	0.00
4600	TRANSFERENCIAS A FIDEICOMISOS, MANDATOS Y OTROS ANALOGOS	0.00
461	Transferencias a fideicomisos del Poder Ejecutivo	0.00
462	Transferencias a fideicomisos del Poder Legislativo	0.00
463	Transferencias a fideicomisos del Poder Judicial	0.00
464	Transferencias a fideicomisos públicos de entidades paraestatales no empresariales y no financieras	0.00
465	Transferencias a fideicomisos públicos de entidades paraestatales empresariales y no financieras	0.00
466	Transferencias a fideicomisos de instituciones públicas financieras	0.00
469	Otras transferencias a fideicomisos	0.00
4700	TRANSFERENCIAS A LA SEGURIDAD SOCIAL	0.00
471	Transferencias por obligación de ley	0.00
4800	DONATIVOS	0.00
481	Donativos a instituciones sin fines de lucro	0.00
482	Donativos a entidades federativas	0.00
483	Donativos a fideicomisos privados	0.00
484	Donativos a fideicomisos estatales	0.00
485	Donativos internacionales	0.00
4900	TRANSFERENCIAS AL EXTERIOR	0.00
491	Transferencias para gobiernos extranjeros	0.00
492	Transferencias para organismos internacionales	0.00
493	Transferencias para el sector privado externo	0.00
5000	BIENES MUEBLES, INMUEBLES E INTANGIBLES	9,675,000.00
5100	MOBILIARIO Y EQUIPO DE ADMINISTRACION	4,160,000.00
511	Muebles de oficina y estantería	230,000.00
512	Muebles, excepto de oficina y estantería	345,000.00
513	Bienes artísticos, culturales y científicos	0.00
514	Objetos de valor	0.00
515	Equipo de cómputo y de tecnologías de la información	2,400,000.00
519	Otros mobiliarios y equipos de administración	1,185,000.00
5200	MOBILIARIO Y EQUIPO EDUCACIONAL Y RECREATIVO	0.00
521	Equipos y aparatos audiovisuales	0.00
522	Aparatos deportivos	0.00



**PRESUPUESTO DE EGRESOS DEL MUNICIPIO DE CAMPECHE
PARA EL EJERCICIO FISCAL 2019
CLASIFICADOR POR OBJETO DEL GASTO
ANEXO I**



523	Cámaras fotográficas y de video	0.00
529	Otro mobiliario y equipo educacional y recreativo	0.00
5300	EQUIPO E INSTRUMENTAL MEDICO Y DE LABORATORIO	0.00
531	Equipo médico y de laboratorio	0.00
532	Instrumental médico y de laboratorio	0.00
5400	VEHICULOS Y EQUIPO DE TRANSPORTE	4,050,000.00
541	Vehículos y equipo terrestre	3,000,000.00
542	Carrocerías y remolques	0.00
543	Equipo aeroespacial	0.00
544	Equipo ferroviario	0.00
545	Embarcaciones	0.00
549	Otros equipos de transporte	1,050,000.00
5500	EQUIPO DE DEFENSA Y SEGURIDAD	0.00
551	Equipo de defensa y seguridad	0.00
5600	MAQUINARIA, OTROS EQUIPOS Y HERRAMIENTAS	985,000.00
561	Maquinaria y equipo agropecuario	0.00
562	Maquinaria y equipo industrial	0.00
563	Maquinaria y equipo de construcción	135,000.00
564	Sistemas de aire acondicionado, calefacción y de refrigeración industrial y comercial	600,000.00
565	Equipo de comunicación y telecomunicación	125,000.00
566	Equipos de generación eléctrica, aparatos y accesorios eléctricos	0.00
567	Herramientas y máquinas-herramienta	125,000.00
569	Otros equipos	0.00
5700	ACTIVOS BIOLÓGICOS	0.00
571	Bovinos	0.00
572	Porcinos	0.00
573	Aves	0.00
574	Ovinos y caprinos	0.00
575	Peces y acuicultura	0.00
576	Equinos	0.00
577	Especies menores y de zoológico	0.00
578	Árboles y plantas	0.00
579	Otros activos biológicos	0.00
5800	BIENES INMUEBLES	0.00
581	Terrenos	0.00
582	Viviendas	0.00
583	Edificios no residenciales	0.00
589	Otros bienes inmuebles	0.00
5900	ACTIVOS INTANGIBLES	480,000.00
591	Software	0.00
592	Patentes	0.00
593	Marcas	0.00
594	Derechos	0.00
595	Concesiones	0.00
596	Franquicias	0.00
597	Licencias informáticas e intelectuales	420,000.00
598	Licencias industriales, comerciales y otras	0.00
599	Otros activos intangibles	60,000.00
6000	INVERSION PÚBLICA	60,905,708.40
6100	OBRA PÚBLICA EN BIENES DE DOMINIO PÚBLICO	60,905,708.40
611	Edificación habitacional	60,905,708.40
612	Edificación no habitacional	0.00
613	Construcción de obras para el abastecimiento de agua, petróleo, gas, electricidad y telecomunicaciones	0.00



**PRESUPUESTO DE EGRESOS DEL MUNICIPIO DE CAMPECHE
PARA EL EJERCICIO FISCAL 2019
CLASIFICADOR POR OBJETO DEL GASTO
ANEXO I**



614	División de terrenos y construcción de obras de urbanización	0.00
615	Construcción de vías de comunicación	0.00
616	Otras construcciones de ingeniería civil u obra pesada	0.00
617	Instalaciones y equipamiento en construcciones	0.00
619	Trabajos de acabados en edificaciones y otros trabajos especializados	0.00
6200	OBRA PÚBLICA EN BIENES PROPIOS	0.00
621	Edificación habitacional	0.00
622	Edificación no habitacional	0.00
623	Construcción de obras para el abastecimiento de agua, petróleo, gas, electricidad y telecomunicaciones	0.00
624	División de terrenos y construcción de obras de urbanización	0.00
625	Construcción de vías de comunicación	0.00
626	Otras construcciones de ingeniería civil u obra pesada	0.00
627	Instalaciones y equipamiento en construcciones	0.00
629	Trabajos de acabados en edificaciones y otros trabajos especializados	0.00
6300	PROYECTOS PRODUCTIVOS Y ACCIONES DE FOMENTO	0.00
631	Estudios, formulación y evaluación de proyectos productivos no incluidos en conceptos anteriores de este capítulo	0.00
632	Ejecución de proyectos productivos no incluidos en conceptos anteriores de este capítulo	0.00
7000	INVERSIONES FINANCIERAS Y OTRAS PROVISIONES	5,750,000.00
7100	INVERSIONES PARA EL FOMENTO DE ACTIVIDADES PRODUCTIVAS	0.00
711	Créditos otorgados por entidades federativas y municipios al sector social y privado para el fomento de actividades productivas	0.00
712	Créditos otorgados por las entidades federativas a municipios para el fomento de actividades productivas	0.00
7200	ACCIONES Y PARTICIPACIONES DE CAPITAL	0.00
721	Acciones y participaciones de capital en entidades paraestatales no empresariales y no financieras con fines de política económica	0.00
722	Acciones y participaciones de capital en entidades paraestatales empresariales y no financieras con fines de política económica	0.00
723	Acciones y participaciones de capital en instituciones paraestatales públicas financieras con fines de política económica	0.00
724	Acciones y participaciones de capital en el sector privado con fines de política económica	0.00
725	Acciones y participaciones de capital en organismos internacionales con fines de política económica	0.00
726	Acciones y participaciones de capital en el sector externo con fines de política económica	0.00
727	Acciones y participaciones de capital en el sector público con fines de gestión de liquidez	0.00
728	Acciones y participaciones de capital en el sector privado con fines de gestión de liquidez	0.00
729	Acciones y participaciones de capital en el sector externo con fines de gestión de liquidez	0.00
7300	COMPRA DE TITULOS Y VALORES	0.00
731	Bonos	0.00
732	Valores representativos de deuda adquiridos con fines de política económica	0.00
733	Valores representativos de deuda adquiridos con fines de gestión de liquidez	0.00
734	Obligaciones negociables adquiridas con fines de política económica	0.00
735	Obligaciones negociables adquiridas con fines de gestión de liquidez	0.00
739	Otros valores	0.00
7400	CONCESION DE PRÉSTAMOS	0.00
741	Concesión de préstamos a entidades paraestatales no empresariales y no financieras con fines de política económica	0.00
742	Concesión de préstamos a entidades paraestatales empresariales y no financieras con fines de política económica	0.00
743	Concesión de préstamos a instituciones paraestatales públicas financieras con fines de política económica	0.00
744	Concesión de préstamos a entidades federativas y municipios con fines de política económica	0.00
745	Concesión de préstamos al sector privado con fines de política económica	0.00



**PRESUPUESTO DE EGRESOS DEL MUNICIPIO DE CAMPECHE
PARA EL EJERCICIO FISCAL 2019
CLASIFICADOR POR OBJETO DEL GASTO
ANEXO I**



746	Concesión de préstamos al sector externo con fines de política económica	0.00
747	Concesión de préstamos al sector público con fines de gestión de liquidez	0.00
748	Concesión de préstamos al sector privado con fines de gestión de liquidez	0.00
749	Concesión de préstamos al sector externo con fines de gestión de liquidez	0.00
7500	INVERSIONES EN FIDEICOMISOS, MANDATOS Y OTROS ANALOGOS	0.00
751	Inversiones en fideicomisos del Poder Ejecutivo	0.00
752	Inversiones en fideicomisos del Poder Legislativo	0.00
753	Inversiones en fideicomisos del Poder Judicial	0.00
754	Inversiones en fideicomisos públicos no empresariales y no financieros	0.00
755	Inversiones en fideicomisos públicos empresariales y no financieros	0.00
756	Inversiones en fideicomisos públicos financieros	0.00
757	Inversiones en fideicomisos de entidades federativas	0.00
758	Inversiones en fideicomisos de municipios	0.00
759	Otras inversiones en fideicomisos	0.00
7600	OTRAS INVERSIONES FINANCIERAS	0.00
761	Depósitos a largo plazo en moneda nacional	0.00
762	Depósitos a largo plazo en moneda extranjera	0.00
7900	PROVISIONES PARA CONTINGENCIAS Y OTRAS EROGACIONES ESPECIALES	5,750,000.00
791	Contingencias por fenómenos naturales	750,000.00
792	Contingencias socioeconómicas	0.00
799	Otras erogaciones especiales	5,000,000.00
8000	PARTICIPACIONES Y APORTACIONES	2,500,000.00
8100	PARTICIPACIONES	0.00
811	Fondo general de participaciones	0.00
812	Fondo de fomento municipal	0.00
813	Participaciones de las entidades federativas a los municipios	0.00
814	Otros conceptos participables de la Federación a entidades federativas	0.00
815	Otros conceptos participables de la Federación a municipios	0.00
816	Convenios de colaboración administrativa	0.00
8300	APORTACIONES	0.00
831	Aportaciones de la Federación a las entidades federativas	0.00
832	Aportaciones de la Federación a municipios	0.00
833	Aportaciones de las entidades federativas a los municipios	0.00
834	Aportaciones previstas en leyes y decretos al sistema de protección social	0.00
835	Aportaciones previstas en leyes y decretos compensatorias a entidades federativas y municipios	0.00
8500	CONVENIOS	2,500,000.00
851	Convenios de reasignación	0.00
852	Convenios de descentralización	0.00
853	Otros convenios	2,500,000.00
9000	DEUDA PÚBLICA	90,413,088.83
9100	AMORTIZACION DE LA DEUDA PÚBLICA	58,041,583.83
911	Amortización de la deuda interna con instituciones de crédito	58,041,583.83
912	Amortización de la deuda interna por emisión de títulos y valores	0.00
913	Amortización de arrendamientos financieros nacionales	0.00
914	Amortización de la deuda externa con instituciones de crédito	0.00
915	Amortización de deuda externa con organismos financieros internacionales	0.00
916	Amortización de la deuda bilateral	0.00
917	Amortización de la deuda externa por emisión de títulos y valores	0.00
918	Amortización de arrendamientos financieros internacionales	0.00
9200	INTERESES DE LA DEUDA PÚBLICA	9,361,505.00
921	Intereses de la deuda interna con instituciones de crédito	9,361,505.00
922	Intereses derivados de la colocación de títulos y valores	0.00
923	Intereses por arrendamientos financieros nacionales	0.00



**PRESUPUESTO DE EGRESOS DEL MUNICIPIO DE CAMPECHE
PARA EL EJERCICIO FISCAL 2019
CLASIFICADOR POR OBJETO DEL GASTO
ANEXO I**



924	Intereses de la deuda externa con instituciones de crédito	0.00
925	Intereses de la deuda con organismos financieros Internacionales	0.00
926	Intereses de la deuda bilateral	0.00
927	Intereses derivados de la colocación de títulos y valores en el exterior	0.00
928	Intereses por arrendamientos financieros internacionales	0.00
9300	COMISIONES DE LA DEUDA PÚBLICA	1,375,000.00
931	Comisiones de la deuda pública interna	1,375,000.00
932	Comisiones de la deuda pública externa	0.00
9400	GASTOS DE LA DEUDA PÚBLICA	575,000.00
941	Gastos de la deuda pública interna	575,000.00
942	Gastos de la deuda pública externa	0.00
9500	COSTO POR COBERTURAS	560,000.00
951	Costos por coberturas	560,000.00
9600	APOYOS FINANCIEROS	0.00
961	Apoyos a intermediarios financieros	0.00
962	Apoyos a ahorradores y deudores del Sistema Financiero Nacional	0.00
9900	ADEUDOS DE EJERCICIOS FISCALES ANTERIORES (ADEFAS)	20,500,000.00
991	ADEFAS	20,500,000.00
	Total del presupuesto	1,201,490,891.00



**PRESUPUESTO DE EGRESOS DEL MUNICIPIO DE CAMPECHE
PARA EL EJERCICIO FISCAL 2019
CLASIFICACIÓN ADMINISTRATIVA
ANEXO II**



CONCEPTO	Importe
Órgano Ejecutivo Municipal (Ayuntamiento)	1,128,162,550.00
Entidades Paramunicipales y Fideicomisos No Empresariales y No Financieros	73,328,341.00
TOTAL	1,201,490,891.00



**PRESUPUESTO DE EGRESOS DEL MUNICIPIO DE CAMPECHE
PARA EL EJERCICIO FISCAL 2019
CLASIFICADOR FUNCIONAL DEL GASTO
ANEXO III**



CONCEPTO	IMPORTE
1 GOBIERNO	48,483,562.44
1.1. LEGISLACION	0.00
1.1.1 Legislación	0.00
1.1.2 Fiscalización	0.00
1.2. JUSTICIA	0.00
1.2.1 Impartición de Justicia	0.00
1.2.2 Procuración de Justicia	0.00
1.2.3 Reclusión y Readaptación Social	0.00
1.2.4 Derechos Humanos	0.00
1.3. COORDINACION DE LA POLITICA DE GOBIERNO	10,133,701.31
1.3.1 Presidencia / Gubernatura	0.00
1.3.2 Política Interior	0.00
1.3.3 Preservación y Cuidado del Patrimonio Público	0.00
1.3.4 Función Pública	0.00
1.3.5 Asuntos Jurídicos	10,133,701.31
1.3.6 Organización de Procesos Electorales	0.00
1.3.7 Población	0.00
1.3.8 Territorio	0.00
1.3.9 Otros	0.00
1.4. RELACIONES EXTERIORES	17,088,000.00
1.4.1 Relaciones Exteriores	0.00
1.5. ASUNTOS FINANCIEROS Y HACENDARIOS	8,544,000.00
1.5.1 Asuntos Financieros	8,544,000.00
1.5.2 Asuntos Hacendarios	0.00
1.6. SEGURIDAD NACIONAL	0.00
1.6.1 Defensa	0.00
1.6.2 Marina	0.00
1.6.3 Inteligencia para la Preservación de la Seguridad Nacional	0.00
1.7. ASUNTOS DE ORDEN PÚBLICO Y DE SEGURIDAD INTERIOR	14,766,503.02
1.7.1 Policía	0.00
1.7.2 Protección Civil	14,766,503.02
1.7.3 Otros Asuntos de Orden Público y Seguridad	0.00
1.7.4 Sistema Nacional de Seguridad Pública	0.00
1.8. OTROS SERVICIOS GENERALES	6,495,358.11
1.8.1 Servicios Registrales, Administrativos y Patrimoniales	0.00
1.8.2 Servicios Estadísticos	0.00
1.8.3 Servicios de Comunicación y Medios	0.00
1.8.4 Acceso a la Información Pública Gubernamental	6,495,358.11
1.8.5 Otros	0.00
2 DESARROLLO SOCIAL	565,149,544.78
2.1. PROTECCION AMBIENTAL	161,297,991.00
2.1.1 Ordenación de Desechos	103,800,000.00
2.1.2 Administración del Agua	57,497,991.00
2.1.3 Ordenación de Aguas Residuales, Drenaje y Alcantarillado	0.00
2.1.4 Reducción de la Contaminación	0.00
2.1.5 Protección de la Diversidad Biológica y del Paisaje	0.00
2.1.6 Otros de Protección Ambiental	0.00
2.2. VIVIENDA Y SERVICIOS A LA COMUNIDAD	348,091,003.65
2.2.1 Urbanización	60,905,708.40
2.2.2 Desarrollo Comunitario	0.00
2.2.3 Abastecimiento de Agua	0.00
2.2.4 Alumbrado Público	266,691,580.25
2.2.5 Vivienda	0.00
2.2.6 Servicios Comunes	20,493,715.00
2.2.7 Desarrollo Regional	0.00
2.3. SALUD	0.00
2.3.1 Prestación de Servicios de Salud a la Comunidad	0.00
2.3.2 Prestación de Servicios de Salud a la Persona	0.00



**PRESUPUESTO DE EGRESOS DEL MUNICIPIO DE CAMPECHE
PARA EL EJERCICIO FISCAL 2019
CLASIFICADOR FUNCIONAL DEL GASTO
ANEXO III**



2.3.3	Generación de Recursos para la Salud	0.00
2.3.4	Rectoría del Sistema de Salud	0.00
2.3.5	Protección Social en Salud	0.00
2.4.	RECREACION, CULTURA Y OTRAS MANIFESTACIONES SOCIALES	55,760,550.13
2.4.1	Deporte y Recreación	19,121,524.71
2.4.2	Cultura	36,639,025.42
2.4.3	Radio, Televisión y Editoriales	0.00
2.4.4	Asuntos Religiosos y Otras Manifestaciones Sociales	0.00
2.5.	EDUCACION	0.00
2.5.1	Educación Básica	0.00
2.5.2	Educación Media Superior	0.00
2.5.3	Educación Superior	0.00
2.5.4	Posgrado	0.00
2.5.5	Educación para Adultos	0.00
2.5.6	Otros Servicios Educativos y Actividades Inherentes	0.00
2.6.	PROTECCION SOCIAL	0.00
2.6.1	Enfermedad e Incapacidad	0.00
2.6.2	Edad Avanzada	0.00
2.6.3	Familia e Hijos	0.00
2.6.4	Desempleo	0.00
2.6.5	Alimentación y Nutrición	0.00
2.6.6	Apoyo Social para la Vivienda	0.00
2.6.7	Indígenas	0.00
2.6.8	Otros Grupos Vulnerables	0.00
2.6.9	Otros de Seguridad Social y Asistencia Social	0.00
2.7.	OTROS ASUNTOS SOCIALES	0.00
2.7.1	Otros Asuntos Sociales	0.00
3	DESARROLLO ECONOMICO	0.00
3.1.	ASUNTOS ECONOMICOS, COMERCIALES Y LABORALES EN GENERAL	0.00
3.1.1	Asuntos Económicos y Comerciales en General	0.00
3.1.2	Asuntos Laborales Generales	0.00
3.2.	AGROPECUARIA, SILVICULTURA, PESCA Y CAZA	0.00
3.2.1	Agropecuaria	0.00
3.2.2	Silvicultura	0.00
3.2.3	Acuicultura, Pesca y Caza	0.00
3.2.4	Agroindustrial	0.00
3.2.5	Hidroagrícola	0.00
3.2.6	Apoyo Financiero a la Banca y Seguro Agropecuario	0.00
3.3.	COMBUSTIBLES Y ENERGIA	0.00
3.3.1	Carbón y Otros Combustibles Minerales Sólidos	0.00
3.3.2	Petróleo y Gas Natural (Hidrocarburos)	0.00
3.3.3	Combustibles Nucleares	0.00
3.3.4	Otros Combustibles	0.00
3.3.5	Electricidad	0.00
3.3.6	Energía no Eléctrica	0.00
3.4.	MINERIA, MANUFACTURAS Y CONSTRUCCION	0.00
3.4.1	Extracción de Recursos Minerales excepto los Combustibles Minerales	0.00
3.4.2	Manufacturas	0.00
3.4.3	Construcción	0.00
3.5.	TRANSPORTE	20,153,086.10
3.5.1	Transporte por Carretera	0.00
3.5.2	Transporte por Agua y Puertos	0.00
3.5.3	Transporte por Ferrocarril	0.00
3.5.4	Transporte Aéreo	0.00
3.5.5	Transporte por Oleoductos y Gasoductos y Otros Sistemas de Transporte	0.00
3.5.6	Otros Relacionados con Transporte	20,153,086.10
3.6.	COMUNICACIONES	0.00
3.6.1	Comunicaciones	0.00
3.7.	TURISMO	15,702,439.47



**PRESUPUESTO DE EGRESOS DEL MUNICIPIO DE CAMPECHE
PARA EL EJERCICIO FISCAL 2019
CLASIFICADOR FUNCIONAL DEL GASTO
ANEXO III**



3.7.1	Turismo	15,702,439.47
3.7.2	Hoteles y Restaurantes	0.00
3.8.	CIENCIA, TECNOLOGIA E INNOVACION	0.00
3.8.1	Investigación Científica	0.00
3.8.2	Desarrollo Tecnológico	0.00
3.8.3	Servicios Científicos y Tecnológicos	0.00
3.8.4	Innovación	0.00
3.9.	OTRAS INDUSTRIAS Y OTROS ASUNTOS ECONOMICOS	0.00
3.9.1	Comercio, Distribución, Almacenamiento y Depósito	0.00
3.9.2	Otras Industrias	0.00
3.9.3	Otros Asuntos Económicos	0.00
4	OTRAS NO CLASIFICADAS EN FUNCIONES ANTERIORES	78,541,583.83
4.1.	TRANSACCIONES DE LA DEUDA PUBLICA / COSTO FINANCIERO DE LA DEUDA	58,041,583.83
4.1.1	Deuda Pública Interna	58,041,583.83
4.1.2	Deuda Pública Externa	0.00
4.2.	TRANSFERENCIAS, PARTICIPACIONES Y APORTACIONES ENTRE DIFERENTES NIVELES Y ORDENES DE GOBIERNO	0.00
4.2.1	Transferencias entre Diferentes Niveles y Ordenes de Gobierno	0.00
4.2.2	Participaciones entre Diferentes Niveles y Ordenes de Gobierno	0.00
4.2.3	Aportaciones entre Diferentes Niveles y Ordenes de Gobierno	0.00
4.3.	SANEAMIENTO DEL SISTEMA FINANCIERO	0.00
4.3.1	Saneamiento del Sistema Financiero	0.00
4.3.2	Apoyos IPAB	0.00
4.3.3	Banca de Desarrollo	0.00
4.3.4	Apoyo a los programas de reestructura en unidades de inversión (UDIS)	0.00
4.4.	ADEUDOS DE EJERCICIOS FISCALES ANTERIORES	20,500,000.00
4.4.1	Adeudos de Ejercicios Fiscales Anteriores	20,500,000.00
	TOTAL	692,174,691.04



**PRESUPUESTO DE EGRESOS DEL MUNICIPIO DE CAMPECHE
PARA EL EJERCICIO FISCAL 2019
CLASIFICADOR POR TIPO DEL GASTO
ANEXO IV**



Concepto	Importe
Gasto Corriente	1,043,282,802.17
Gasto Capital	9,675,000.00
Amortización de la Deuda y Disminución de pasivos	90,413,088.83
Pensiones y Jubilaciones	58,120,000.00
Participaciones	0.00
Total del Presupuesto	1,201,490,891.00



**PRESUPUESTO DE EGRESOS DEL MUNICIPIO DE CAMPECHE
PARA EL EJERCICIO FISCAL 2019
PRIORIDADES DEL GASTO
ANEXO V**



Concepto	Importe
REMUNERACIONES AL PERSONAL DE CARÁCTER PERMANENTE	144,013,912.16
REMUNERACIONES AL PERSONAL DE CARÁCTER TRANSITORIO	162,350,943.82
REMUNERACIONES ADICIONALES Y ESPECIALES	127,762,049.88
SEGURIDAD SOCIAL	59,751,013.98
OTRAS PRESTACIONES SOCIALES Y ECONÓMICAS	74,662,695.73
PAGO DE ESTÍMULOS A SERVIDORES PÚBLICOS	0.00
MATERIALES DE ADMINISTRACIÓN, EMISIÓN DE DOCUMENTOS Y ARTÍCULOS OFICIALES	20,617,414.00
ALIMENTOS Y UTENSILIOS	1,696,600.00
SERVICIOS BÁSICOS	93,218,040.00
SERVICIOS DE ARRENDAMIENTO	11,028,231.60
SERVICIOS PROFESIONALES, CIENTÍFICOS, TÉCNICOS Y OTROS SERVICIOS	14,439,600.00
SERVICIOS DE TRASLADOS Y VIÁTICOS	5,668,000.00
SERVICIOS OFICIALES	8,862,792.13
TRANSFERENCIAS INTERNAS Y ASIGNACIONES AL SECTOR PÚBLICO	15,830,350.00
TRANSFERENCIAS AL RESTO DEL SECTOR PÚBLICO	52,497,991.00
AYUDAS SOCIALES	1,880,000.00
PENSIONES Y JUBILACIONES	0.00
MOBILIARIO Y EQUIPO DE ADMINISTRACIÓN	4,160,000.00
MOBILIARIO Y EQUIPO EDUCACIONAL Y RECREATIVO	0.00
VEHÍCULOS Y EQUIPO DE TRANSPORTE	4,050,000.00
MAQUINARIA, OTROS EQUIPOS Y HERRAMIENTAS	985,000.00
Total de Prioridades	803,474,634.31



**PRESUPUESTO DE EGRESOS DEL MUNICIPIO DE CAMPECHE
PARA EL EJERCICIO FISCAL 2019
PROGRAMAS Y PROYECTOS
ANEXO VI**



Eje 1. Municipio Incluyente, Humano y Ciudadano			
Objetivo Gral. Fomentar la implementación de los objetivos de la Agenda 2030 para el Desarrollo Sostenible y la consecución de los objetivos del Desarrollo Sostenible en vistas de reducir la pobreza municipal.			
1. PARTICIPACIÓN CIUDADANA			Importe
Objetivo/Meta:	Formar ciudadanos y ciudadanas con una cultura de participación que les permita transformar positivamente su realidad social y a su vez, fomentar un gobierno inclusivo. Generar mecanismos de dialogo con la ciudadana para su participación en la toma de decisiones y en las acciones del Municipios.		
U.A.	Dirección de Atención y Participación Ciudadana		
		Total del Programa \$	22,220,560.84
2. DESARROLLO RURAL			
Objetivo/Meta:	Fomentar una mejor calidad de vida para las personas que viven en el medio rural y personas indígenas del municipio dando solución a las necesidades de su desarrollo con visión sustentable, de derechos humanos y perspectiva de género.		
U.A.	Dirección de Atención a Comunidades Rurales y Asuntos Indígenas		
		Total del Programa \$	11,576,970.19
3. Desarrollo de los pueblos indígenas			
Objetivo/Meta:	Fomentar una mejor calidad de vida para las personas que viven en el medio rural y personas indígenas del municipio dando solución a las necesidades de su desarrollo con visión sustentable, de derechos humanos y perspectiva de género.		
U.A.	Dirección de Atención a Comunidades Rurales y Asuntos Indígenas		
		Total del Programa \$	20,493,715.00
4. Deporte			
Objetivo/Meta:	Fomentar actividades de cultura física que contribuyan al buen estado físico y mental, la interacción social y el empoderamiento de las personas, y coadyuven en la paz social.		
U.A.	Dirección de Deportes		
		Total del Programa \$	19,121,524.71
5. Desarrollo Social y capacidades humanas			
Objetivo/Meta:	Fomentar una política social para el desarrollo humano de las personas y el Municipio en vistas al abatimiento de la pobreza multidimensional.		
U.A.	Dirección de Desarrollo Social. DIF		
		Total del Programa \$	24,564,988.45
6. Cultura			
Objetivo/Meta:	Crear mecanismos de difusión, espacios y estrategias que favorezcan para la implementación de prácticas culturales, democráticas y sostenibles en el Municipio que coadyuven en la integración social y la paz.		
U.A.	Dirección de Turismo y Cultura		
		Total del Programa \$	39,577,245.15
7. Programa Integral para el Desarrollo de la Persona			
Objetivo/Meta:	Fomentar una política social para el desarrollo humano de las personas y el Municipio en vistas al abatimiento de la pobreza multidimensional.		
U.A.	DIF		
		Total del Programa \$	16,376,658.97



**PRESUPUESTO DE EGRESOS DEL MUNICIPIO DE CAMPECHE
PARA EL EJERCICIO FISCAL 2019
PROGRAMAS Y PROYECTOS
ANEXO VI**



Eje 2. Municipio con Desarrollo Económico, Sostenible, Integral y Equitativo.

Objetivo Gral. Contribuir de manera sostenible, integral y equitativa al desarrollo económico del Municipio

Importe

8. Desarrollo Económico

Objetivo/Meta:

Incrementar la competitividad municipal mediante una estrategia de atracción de inversiones, el fortalecimiento de empresas y el aprovechamiento de talento. /impulsar el desarrollo económico y el empleo a través del fortalecimiento de las MIPYMES.

U.A. Dirección de Desarrollo Económico

Total del Programa \$ 17,661,930.32

9. Emprendimiento

Objetivo/Meta:

Generar oportunidades de acceso al autoempleo y al emprendimiento de negocios.

U.A. Dirección de Emprendimiento

Total del Programa \$ 10,386,849.75

10. Desarrollo Turístico

Objetivo/Meta:

Consolidar la vocación turística y cultural del Municipio a través del adecuado aprovechamiento de su patrimonio histórico, sus tradiciones y la participación de la sociedad en conjunto; a fin de contribuir al desarrollo económico y social de la ciudad.

U.A. Dirección de Turismo y Cultura

Total del Programa \$ 52,341,464.88

11. Planeación y Evaluación de la Inversión Pública Productiva

Objetivo/Meta:

Planear inversiones anuales en obras y servicios a cargo del municipio con criterios de sostenibilidad y de inclusión social.

U.A. Dirección de Planeación y Proyectos de Inversión Pública Productiva

Total del Programa \$ 18,456,018.31

12. Transporte Municipal

Objetivo/Meta:

Contribuir a la mejora de servicio de transporte urbano en vistas a la accesibilidad universal.

U.A. Dirección de Transporte Municipal

Total del Programa \$ 20,153,086.10

Ejes Transversales Derechos Humanos
 Perspectiva de género
 Participación Ciudadana

Indicador para evaluar Índice de competitividad urbana. (IMCO,2016)
el Eje 2 del PMD Tendencia: alta

Línea Base: 3.



**PRESUPUESTO DE EGRESOS DEL MUNICIPIO DE CAMPECHE
PARA EL EJERCICIO FISCAL 2019
PROGRAMAS Y PROYECTOS
ANEXO VI**



Eje 3. Municipio con Infraestructura y Servicios Públicos de Calidad

OBJETIVO GRAL: Establecer políticas públicas que permitan implementar, contribuir, regular y eficientar los servicios públicos de calidad, previendo el crecimiento y desarrollo ordenado del Municipio, favoreciendo el acceso universal, la sostenibilidad, el respeto al medio ambiente, la resiliencia urbana y la paz social

13. Servicios Públicos Municipales

Objetivo/Meta:		Importe
	Mejorar la cobertura, eficiencia y accesibilidad en la prestación de los servicios públicos a cargo del municipio, conforme a las competencias que marca la legislación, mejorando la calificación y la satisfacción de la ciudadanía en congruencia con los principios de sostenibilidad.	
U.A.	Dirección de Servicios Públicos / Dirección de Obras Públicas y Desarrollo Urbano	
	Total del Programa	\$ 337,916,708.73

14. Programa de Infraestructura pública inclusiva

Objetivo/Meta:		
	Proveer a los habitantes del Municipio obras públicas e infraestructura para el mejoramiento de sus condiciones de vida en un entorno de sustentabilidad ambiental, movilidad eficiente y habitabilidad.	
U.A.	Dirección de Obras Públicas y Desarrollo Urbano	
	Total del Programa	\$ 64,000,000.00

15. Desarrollo Urbano

Objetivo/Meta:		
	Contar con instrumentos de planeación apegados a las nuevas metodologías de diseño de municipios respetuosos de las condiciones humanas, medioambientales, de seguridad y de desarrollo urbano sostenible.	
U.A.	Dirección de Obras Públicas y Desarrollo Urbano	
	Total del Programa	\$ 86,376,790.24

16. Gestión del Agua responsable y sustentable

Objetivo/Meta:		
	Propiciar el uso y manejo eficiente, responsable y sustentable del agua y mejorar el acceso universal y equitativo al agua potable y servicios de saneamiento adecuados y asequibles.	
U.A.	Sistema Municipal de Agua Potable y Alcantarillado de Campeche (SMAPAC)	
	Total del Programa	\$ 57,497,991.00

17. Programa de conservación y protección del patrimonio natural de municipio

Objetivo/Meta:		
	Instrumentar el marco legal, las políticas y los programas que garanticen el uso responsable de los recursos naturales y establecer medidas que garanticen la conservación y protección del patrimonio natural de municipio	
U.A.	Dirección de Protección al Medio Ambiente y Desarrollo Sustentable	
	Total del Programa	\$ 15,362,691.70

Ejes Transversales Derechos Humanos
 Perspectiva de género
 Participación Ciudadana
 Índice de las ciudades prósperas.
 Indicador para evaluar (CPI) (ONU-HABITAT 2015)
 el Eje 2 del PMD Tendencia: alta
 Línea Base: 51.45



**PRESUPUESTO DE EGRESOS DEL MUNICIPIO DE CAMPECHE
PARA EL EJERCICIO FISCAL 2019
PROGRAMAS Y PROYECTOS
ANEXO VI**



Eje 4. Municipio Seguro, Justo y en Paz

OBJETIVO GRAL: Contribuir al fortalecimiento de la ciudad y las comunidades del Municipio fundado en la equidad, la justicia y el Estado de Derecho, para la construcción de una sociedad de convivencia en paz social.

18. Protección Civil Municipal

Objetivo/Meta:		Importe
Abordar en forma integral los ámbitos de reducción del riesgo frente a desastres, la prevención, a través de la mitigación y adaptación y, en observancia de la adecuada planificación urbana y territorial de los asentamientos humanos, del mismo modo, que el manejo de la emergencia y la resiliencia, con el objetivo de brindar protección y seguridad a los campechanos		
U.A.	Dirección de Protección Civil	
	Total del Programa \$	14,768,503.02

19. Gobernanza Municipal

Objetivo/Meta:		
Fortalecer sistemas de representación política y de gobernanza de las ciudades y regiones que promuevan el desarrollo de mecanismos, marcos legales e institucionales que aseguren la colaboración y coordinación de los distintos sectores en las distintas escalas territoriales que profundicen en la participación de todos los actores.		
U.A.	Oficina de la Presidencia Municipal / Secretaría del Ayuntamiento / Dirección de Planeación y Proyectos de Inversión Pública Productiva / Dirección Jurídica	
	Total del Programa \$	69,862,840.60

Ejes Transversales	Derechos Humanos Perspectiva de género Participación Ciudadana	
Indicador para evaluar el Eje 2 del PMD	Percepción social sobre inseguridad pública (INEGI-encuesta nacional de seguridad pública urbana ENSU, 2017) Tendencia: alta 60.6	Línea Base:

Eje 5. Municipio Ordenado, Transparente e Innovador

OBJETIVO GRAL: Impulsar mejores prácticas de gestión pública sobre transparencia, rendición de cuentas, participación ciudadana, colaboración con otros actores, comunicación entre gobierno y sociedad, así como combate a la corrupción para lograr la transformación del Municipio en estricto apego a la normatividad vigente.

20. Contraloría

Objetivo/Meta:		Importe
Establecer un control interno eficaz para garantizar el correcto y adecuado manejo de los recursos públicos de que dispone el municipio.		
U.A.	Órgano Interno de Control	
	Total del Programa \$	20,656,254.05

21. Hacienda Pública Municipal

Objetivo/Meta:		
Gestionar con eficacia y transparencia los recursos financieros del municipio, fortaleciendo la hacienda pública, incrementando el patrimonio y mejorando la calidad del gasto.		
U.A.	Tesorería Municipal	
	Total del Programa \$	239,265,298.12



**PRESUPUESTO DE EGRESOS DEL MUNICIPIO DE CAMPECHE
PARA EL EJERCICIO FISCAL 2019
PROGRAMAS Y PROYECTOS
ANEXO VI**



22. Catastro

Objetivo/Meta:

Integrar, actualizar y conservar la información catastral del municipio con estándares de calidad y atención a la ciudadanía.

U.A. Dirección de Catastro

Total del Programa \$ 16,357,442.76

23. Transparencia Municipal

Objetivo/Meta:

Transparentar las decisiones y acciones del gobierno municipal para la rendición de cuentas y garantizar el derecho de acceso a la información, así como la protección de datos personales.

U.A. Unidad de Transparencia

Total del Programa \$ 6,495,358.11

Ejes Transversales Derechos Humanos
 Perspectiva de género
 Participación Ciudadana

Indicador para evaluar el Eje 2 del PMD Índice de Desarrollo institucional municipal (ASF,2013)
 Tendencia: alta
 0.6408

Línea Base:

TOTAL PRESUPUESTO \$ 1,201,490,891.00



**PRESUPUESTO DE EGRESOS DEL MUNICIPIO DE CAMPECHE
PARA EL EJERCICIO FISCAL 2019
ANALÍTICO DE PLAZAS
ANEXO VII**



Plaza / Puesto	N° de Plazas	De	Hasta
Presidente Municipal	1	86,907	93,087
Titulares	21	44,273	56,315
Cronista	1	44,273	56,315
Subdirectores	52	19,841	42,500
Coordinadores	54	6,490	39,800
Jefe de Departamento	170	4,801	37,359
Jefe de Oficina	0	2,337	20,365
Analista Especializado	22	2,337	20,365
Secretario Técnico	4	2,337	20,365
Personal Admón. y Operativo	2,386	1,072	18,626

Plaza/Puesto	No. De Plazas	De	Hasta
Regidor	11	0	23,820
Sindico	3	0	23,820



**PRESUPUESTO DE EGRESOS DEL MUNICIPIO DE CAMPECHE
 PARA EL EJERCICIO FISCAL 2019
 CLASIFICACIÓN PROGRAMÁTICA
 ANEXO VIII**



Nombre	Identificación	Monto
Subsidios: Sector Social y Privado o Entidades Federativas y Municipios		0.00
Sujetos a Reglas de Operación	S	0.00
Otros Subsidios	U	0.00
Desempeño de las Funciones		868,440,351.41
Prestación de Servicios Públicos	E	868,440,351.41
Provisión de Bienes Públicos	B	0.00
Planeación, seguimiento y evaluación de políticas públicas	P	0.00
Promoción y fomento	F	0.00
Regulación y supervisión	G	0.00
Funciones de las Fuerzas Armadas (Únicamente Gobierno Federal)	A	0.00
Específicos	R	0.00
Proyectos de Inversión	K	0.00
Administrativos y de Apoyo		0.00
Apoyo al proceso presupuestario y para mejorar la eficiencia institucional	M	0.00
Apoyo a la función pública y al mejoramiento de la gestión	O	0.00
Operaciones ajenas	W	0.00
Compromisos		750,000.00
Obligaciones de cumplimiento de resolución jurisdiccional	L	0.00
Desastres Naturales	N	750,000.00
Obligaciones		93,494,117.59
Pensiones y jubilaciones	J	58,120,000.00
Aportaciones a la seguridad social	T	35,374,117.59
Aportaciones a fondos de estabilización	Y	0.00
Aportaciones a fondos de inversión y reestructura de pensiones	Z	0.00
Programas de Gasto Federalizado (Gobierno Federal)		238,806,422.00
Gasto Federalizado	I	238,806,422.00
Participaciones a entidades federativas y municipios	C	0.00
Costo financiero, deuda o apoyos a deudores y ahorradores de la banca	D	0.00
Adeudos de ejercicios fiscales anteriores	H	0.00
Total del presupuesto		1,201,490,891.00



**PRESUPUESTO DE EGRESOS DEL MUNICIPIO DE CAMPECHE
PARA EL EJERCICIO FISCAL 2019
CLASIFICACIÓN ECONÓMICA DEL GASTO
ANEXO IX**



CLAVE	CONCEPTO	IMPORTE
20000	GASTOS	415,790,718.58
21000	GASTOS CORRIENTES	280,984,540.92
	Gastos de Consumo de los Entes del Gobierno General/Gastos de Explotación de las Entidades	
211	Empresariales	73,328,341.00
2111	Remuneraciones	207,656,199.92
21111	Sueldos y Salarios	141,082,093.76
21112	Contribuciones Sociales	59,751,013.98
21113	Impuesto sobre Nóminas	6,823,092.17
2112	Compra de Bienes y Servicios	0.00
2113	Variación de Existencias (Disminución (+) Invremento (-))	0.00
2114	Depreciación y Amortización	0.00
2115	Estimaciones por Deterioro de Inventarios	0.00
	Impuestos sobre los Productos, la Producción y las Importaciones de las Entidades	
2116	Empresariales	0.00
212	Prestaciones de la Seguridad Social (MEFP 669)	0.00
213	Gasto de la Propiedad	18,723,010.00
2131	Intereses	9,361,505.00
21311	Intereses de la Deuda Interna	9,361,505.00
21312	Intereses de la Deuda Externa	0.00
2132	Gastos de la Propiedad Distintos de Intereses	0.00
21321	Dividendos y Retiros de las Cuasisociedades	0.00
21322	Arrendamientos de Tierras y Terrenos (MEFP 681)	0.00
214	Subsidios y Subvenciones a Empresas (MEFP 661)	0.00
2141	A Entidades Empresariales del Sector Privado	0.00
21411	A Entidades Empresariales no Financieras	0.00
21412	A Entidades Empresariales Financieras	0.00
2142	A Entidades Empresariales del Sector Público	0.00
21421	A Entidades Empresariales no Financieras	0.00
21422	A Entidades Empresariales Financieras	0.00
215	Transferencias, Asignaciones y Donativos Corrientes Otorgados	0.00
2151	Al Sector Privado	0.00
21511	Ayuda a Personas	0.00
21522	Becas	0.00
21513	Ayuda a Instituciones	0.00
21514	Instituciones de Interés Público	0.00
21515	Desastres Naturales	0.00
21516	Fideicomisos, Mandatos y Contratos Análogos	0.00
21517	Otras	0.00
2152	Al Sector Público	0.00
21521	A la Federación	0.00
215211	Transferencias Internas y Asignaciones	0.00
215212	Transferencias del Resto del Sector Público	0.00
215213	Organismos de la Seguridad Social	0.00
215214	Transferencias de Fideicomisos, Mandatos y Contratos Análogos	0.00
21522	A Entidades Federativas	0.00
21523	A Municipios	0.00
2153	Al Sector Externo	0.00
21531	A Gobiernos Extranjeros	0.00
21532	A Organismos Internacionales	0.00
21533	Al Sector Privado Externo	0.00
216	Impuesto sobre los Ingresos, la Riqueza y Otros a las Entidades Empresariales Públicas	0.00
217	Participaciones	20,493,715.00
218	Provisiones y Otras Estimaciones	0.00
2181	Provisiones a Corto Plazo	0.00
2182	Provisiones a Largo Plazo	0.00
2183	Estimaciones por Pérdida o Deterioro a Corto Plazo	0.00
2184	Estimaciones por Pérdida o Deterioro a Largo Plazo	0.00
22000	GASTOS DE CAPITAL	0.00



**PRESUPUESTO DE EGRESOS DEL MUNICIPIO DE CAMPECHE
PARA EL EJERCICIO FISCAL 2019
CLASIFICACIÓN ECONÓMICA DEL GASTO
ANEXO IX**



22100	Construcciones en Proceso	0.00
222	Activos Fijos (Formación Bruta de Capital Fijo)	0.00
2221	Viviendas, Edificios y Estructuras	0.00
22211	Edificios No Residenciales	0.00
22213	Otras Estructuras	0.00
2222	Maquinaria y Equipo	0.00
22221	Equipo de Transporte	4,050,000.00
222222	Equipo de Tecnología de la Información y Comunicaciones	0.00
22223	Otra Maquinaria y Equipo	0.00
2223	Equipo de Defensa y Seguridad	0.00
2224	Activos Biológicos Cultivados	0.00
22241	Ganado para la Cría, Leche, Tiro, etc., que dan Productos Recurrentes	0.00
22242	Árboles, Cultivos y Otras Plantaciones que dan Productos Recurrentes	0.00
2225	Activos Fijos Intangibles	0.00
22251	Investigación y Desarrollo	0.00
22252	Exploración y Evaluación Minera	0.00
22253	Programas de Informática y Base de Datos	0.00
22254	Originales para Esparcimiento, Literarios o Artísticos	0.00
22255	Otros Activos Fijos Intangibles	0.00
223	Incremento de Existencias	0.00
2231	Materiales y Suministros	0.00
2232	Materias Primas	0.00
2233	Trabajos en Cursos	0.00
2234	Bienes Terminados	0.00
2235	Bienes de Venta	0.00
2236	Bienes en Tránsito	0.00
2237	Existencias de Materiales de Seguridad y Defensa	0.00
224	Objetos de Valor	0.00
2241	Materiales y Piedras Preciosas	0.00
2242	Antigüedades y Otros Objetos de Arte	0.00
2243	Otros Objetos de Valor	0.00
225	Activos No Producidos	0.00
2251	Activos Intangibles No Producidos de Origen Natural	0.00
22511	Tierras y Terrenos (MEFP 770)	0.00
22512	Recursos Minerales y Energéticos	0.00
22513	Recursos Biológicos No Cultivados	0.00
22514	Recursos Hídricos	0.00
22515	Otros Activos de Origen Natural	0.00
2252	Activos Intangibles No Producidos (MEFP 778)	0.00
22521	Derechos Patentados	0.00
22522	Arrendamientos Operativos Comerciales	0.00
22523	Fondos de Comercio Adquiridos	0.00
22524	Otros Activos Intangibles No Producidos	0.00
226	Transferencias y Asignaciones y Donativos de Capital Otorgados	0.00
2261	Al Sector Privado	0.00
22611	Ayuda a Personas	0.00
22612	Ayuda a Instituciones	0.00
22613	Instituciones de Interés Público	0.00
22614	Desastres Naturales	0.00
2262	Al Sector Público	0.00
22621	A la Federación	0.00
216211	Transferencias Internas y Asignaciones	0.00
216212	Transferencias el resto del Sector Público	0.00
216213	Transferencias de Fideicomisos, Mandatos y Contratos Análogos	0.00
22622	A Entidades Federativas	0.00
22623	A Municipios	0.00
2263	Al Sector Externo	0.00
22631	A Gobiernos Extranjeros	0.00
22632	A Organismos Internacionales	0.00



**PRESUPUESTO DE EGRESOS DEL MUNICIPIO DE CAMPECHE
PARA EL EJERCICIO FISCAL 2019
CLASIFICACIÓN ECONÓMICA DEL GASTO
ANEXO IX**



22633	Al Sector Privado Externo	0.00
227	Inversión Financiera con Fines de Política Económica	0.00
2271	Acciones y Participaciones de Capital	0.00
22711	Interna	0.00
227111	Sector Público	0.00
227112	Sector Privado	0.00
22712	Externa	0.00
2272	Valores Representativos de Deuda Adquiridos con Fines de Política Económica	0.00
2273	Obligaciones Negociables Adquiridas con Fines de Política Económica	0.00
2274	Concesión de Préstamos	0.00
22741	Interna	0.00
227411	Sector Público	0.00
227412	Sector Privado	0.00
22742	Externa	0.00
3000	FINANCIAMIENTO	0.00
3100	FUENTES FINANCIERAS	58,041,583.83
3110	Disminución de Activos Financieros	0.00
3111	Disminución de Activos Financieros Corrientes (Circulantes)	0.00
31111	Disminución de Caja y Bancos (Efectivo y Equivalentes)	0.00
311111	Efectivo	0.00
311112	Bancos/Tesorería	0.00
311113	Bancos/Dependencias y Otros	0.00
311114	Inversiones Temporales (Hasta 3 meses)	0.00
311115	Fondos con Afectación Específica	0.00
311116	Depósitos de Fondos de Terceros en garantía y Administración	0.00
311117	Otro Efectivo y Equivalentes	0.00
	Disminución de Inversiones Financieras de Corto Plazo (Derechos a Recibir Efectivo o	
31112	Equivalentes)	0.00
311121	Títulos y Valores	0.00
311122	Acciones y Participaciones de Capital	0.00
311123	Otras Inversiones Financieras	0.00
31113	Disminución de Cuentas por Cobrar	0.00
311131	Cuentas por Cobrar	0.00
311132	Deudores Diversos por Cobrar	0.00
311133	Ingresos por Recuperar	0.00
311134	Deudores por Anticipos de la Tesorería	0.00
31114	Disminución de Documentos por Cobrar	0.00
311141	Otros derechos a Recibir en Efectivo o Equivalentes	0.00
31115	Recuperación de Préstamos Otorgados de Corto Plazo	0.00
31116	Disminución de Otros Activos Financieros Corrientes	0.00
311161	Anticipo a Proveedores por Adquisición de Bienes y Prestación de Servicios	0.00
311162	Anticipo a Proveedores por Adquisición de Bienes Inmuebles y Muebles	0.00
311163	Anticipo a Proveedores por Adquisición de Bienes Intangibles	0.00
311164	Anticipo a Contratistas por Obras Públicas	0.00
311165	Otros Derechos a Recibir en Bienes o Servicios	0.00
311166	Disminución de Otros Activos Circulantes	0.00
3112	Disminución de Activos Financieros No Corrientes	0.00
31121	Recuperación de Inversiones Financieras a Largo Plazo con Fines de Liquidez	0.00
311211	Venta de Acciones y Participaciones de Capital	0.00
3112111	Internos	0.00
3112112	Externos	0.00
311212	Venta de Títulos y Valores Representativos de la Deuda	0.00
311213	Venta de Obligaciones Negociables	0.00
311214	Recuperación de Préstamos	0.00
3112141	Internos	0.00
3112142	Externos	0.00
31122	Disminución de Otros Activos Financieros No Corrientes	0.00
311221	Documentos por Cobrar	0.00
311222	Deudores Diversos	0.00



**PRESUPUESTO DE EGRESOS DEL MUNICIPIO DE CAMPECHE
PARA EL EJERCICIO FISCAL 2019
CLASIFICACIÓN ECONÓMICA DEL GASTO
ANEXO IX**



3111223	Otros Derechos a Recibir Efectivo o Equivalentes	0.00
3111224	Activos Diferidos	0.00
3111225	Otros Activos	0.00
312	Incremento de Pasivos	0.00
3121	Incremento de Pasivos Corrientes	0.00
31211	Incremento de Cuentas por Pagar	0.00
312111	Servicios Personales	0.00
312112	Proveedores por Pagar	0.00
312113	Contratistas por Obras Públicas por Pagar	0.00
312114	Participaciones y Aportaciones por Pagar	0.00
312115	Transferencias Otorgadas por Pagar	0.00
312116	Intereses y Comisiones por Pagar	0.00
312117	Retenciones y Contribuciones por Pagar	0.00
312118	Devoluciones de Contribuciones por Pagar	0.00
312119	Otras Cuentas por Pagar	0.00
31212	Incremento de Documentos por Pagar	0.00
312121	Documentos Comerciales por Pagar	0.00
312122	Documentos con Contratistas por Obras Públicas por Pagar	0.00
312123	Otros Documentos por Pagar	0.00
312124	Títulos y Valores de la Deuda Pública Interna	0.00
312125	Títulos y Valores de la Deuda Pública Externa	0.00
31213	Conversión de Deuda Pública a Largo Plazo en Porción Circulante	0.00
312131	Conversiones de Títulos y Valores de Largo Plazo en Corto Plazo	0.00
3121311	Porción de Corto Plazo de Títulos y Valores de la Deuda pública Interna de LP	0.00
3121312	Porción de Corto Plazo de Títulos y Valores de la Deuda pública Externa de LP	0.00
312132	Conversión de Préstamos de Largo Plazo en Corto Plazo	0.00
3121321	Porción a Corto Plazo de Préstamos de la Deuda Pública Interna de LP	0.00
3121322	Porción a Corto Plazo de Préstamos de la Deuda Pública Externa de LP	0.00
31214	Incremento de Otros Pasivos de Corto Plazo	0.00
312141	Pasivos Diferidos	0.00
312142	Fondos y Bienes de Terceros	0.00
312143	Otros Pasivos	0.00
3122	Incremento de Pasivo No Corrientes	0.00
31221	Incremento de Cuentas por Pagar a Largo Plazo	0.00
312211	Proveedores por Pagar	0.00
312212	Contratistas por Obras Públicas por Pagar	0.00
31222	Incremento de Documentos por Pagar a Largo Plazo	0.00
312221	Documentos Comerciales por Pagar	0.00
312222	Documentos con Contratistas por Obras Públicas por Pagar	0.00
312223	Otros Documentos por Pagar	0.00
31223	Colocación de Títulos y Valores a Largo Plazo	0.00
312231	Colocación de Títulos y Valores de la Deuda Pública Interna	0.00
312232	Colocación de Títulos y Valores de la Deuda Pública Externa	0.00
31224	Obtención de Préstamos de la Deuda Pública a Largo Plazo	0.00
312241	Obtención de Prestamos Internos	0.00
312242	Obtención de Prestamos Externos	0.00
31225	Incremento de Otros Pasivos a Largo Plazo	0.00
312251	Pasivos Diferidos	0.00
312252	Fondos y Bienes de Terceros	0.00
312253	Otros Pasivos	0.00
313	Incremento de Patrimonio	0.00
32	APLICACIONES FINANCIERAS (Usos)	0.00
321	Incremento de Activos Financieros	0.00
3211	Incremento de Activos Financieros Corrientes (Circulantes)	0.00
32111	Incremento de Caja y Bancos (Efectivo y Equivalentes)	0.00
321111	Efectivo	0.00
321112	Bancos/Tesorería	0.00
321113	Bancos/Dependencias y Otros	0.00
321114	Inversiones Temporales (Hasta 3 meses)	0.00



**PRESUPUESTO DE EGRESOS DEL MUNICIPIO DE CAMPECHE
PARA EL EJERCICIO FISCAL 2019
CLASIFICACIÓN ECONÓMICA DEL GASTO
ANEXO IX**



321115	Fondos con Afectación Específica	0.00
321116	Depósitos de Fondos de Terceros en garantía y Administración	0.00
321117	Otro Efectivo y Equivalentes	0.00
	Incremento de Inversiones Financieras de Corto Plazo (Derechos a Recibir Efectivo o	
32112	Equivalentes)	0.00
321121	Títulos y Valores	0.00
321122	Acciones y Participaciones de Capital	0.00
321123	Otras Inversiones Financieras	0.00
32113	Incremento de Cuentas por Cobrar	0.00
321131	Cuentas por Cobrar	0.00
321132	Deudores Diversos por Cobrar	0.00
321133	Ingresos por Recuperar	0.00
321134	Deudores por Anticipos de la Tesorería	0.00
32114	Incremento de Documentos por Cobrar	0.00
321141	Otros Derechos a Recibir Efectivo o Equivalentes	0.00
32115	Préstamos Otorgados de Corto Plazo	0.00
32116	Incremento de Otros Activos Financieros Corrientes	0.00
321161	Anticipo a Proveedores por Adquisición de Bienes y Prestación de Servicios	0.00
321162	Anticipo a Proveedores por Adquisición de Bienes Inmuebles y Muebles	0.00
321163	Anticipo a Proveedores por Adquisición de Bienes Intangibles	0.00
321164	Anticipo a Contratistas por Obras Públicas	0.00
321165	Otros Derechos a Recibir Bienes y Servicios	0.00
321166	Otros Activos Circulantes	0.00
3212	Incremento de Activos Financieros No Corrientes	0.00
32121	Inversiones Financieras a Largo Plazo con Fines de Liquidez	0.00
321211	Compra de Acciones y Participación de Capital	0.00
3212111	Inernos	0.00
3212112	Externos	0.00
321212	Compra de Títulos y Valores Representativos de la Deuda	0.00
321213	Compra de Obligaciones negociables	0.00
321214	Concesión de Préstamos	0.00
3212141	Inernos	0.00
3212142	Externos	0.00
32122	Incremento de Otros Activos Financieros No Corrientes	0.00
321221	Documentos por Cobrar	0.00
321222	Deudores Diversos	0.00
321223	Otros Derechos a Recibir Efectivo y Equivalentes	0.00
321224	Activos Diferidos	0.00
321225	Otros Activos	0.00
322	Disminución de Pasivos	58,041,583.83
3221	Disminución de Pasivos Corrientes	58,041,583.83
32211	Disminución de Cuentas por Pagar	0.00
322111	Servicios Personales por Pagar	0.00
322112	Proveedores por Pagar	0.00
322113	Contratistas por Obras Públicas por Pagar	0.00
322114	Participaciones y Aportaciones por Pagar	0.00
322115	Transferencias Otorgadas por Pagar	0.00
322116	Intereses y Comisiones y otros gastos de la Deuda Pública por Pagar	0.00
322117	Retenciones y Contribuciones por Pagar	0.00
322118	Devoluciones de la Ley de Ingresos por Pagar	0.00
322119	Otras Cuentas por Pagar	0.00
32212	Disminución de Documentos por Pagar	0.00
322121	Documentos Comerciales por Pagar	0.00
322122	Documentos por Contratistas por Obras Públicas por Pagar	0.00
322123	Otros Documentos por Pagar	0.00
322124	Títulos y Valores de la Deuda Pública Interna	0.00
322125	Títulos y Valores de la Deuda Pública Externa	0.00
32213	Amortización de la Porción Circulante de la Deuda Pública de Largo Plazo	8,041,583.83
322131	Amortización de la Porción Circulante de la Deuda Pública de Largo Plazo en Títulos y Valores	8,041,583.83



**PRESUPUESTO DE EGRESOS DEL MUNICIPIO DE CAMPECHE
PARA EL EJERCICIO FISCAL 2019
CLASIFICACIÓN ECONÓMICA DEL GASTO
ANEXO IX**



3221311	Amortización de la Porción Circulante de la Deuda Pública Interna de Largo Plazo en Títulos y Valores	8,041,583.83
	Amortización de la Porción Circulante de la Deuda Pública Externa de Largo Plazo en Títulos y Valores	
3221312	Valores	0.00
322132	Amortización de la Porción Circulante de la Deuda Pública Externa de LP en Préstamos	0.00
3221321	Amortización de la Porción Circulante de la Deuda Pública Interna de LP en Préstamos	0.00
3221322	Amortización de la Porción Circulante de la Deuda Pública InterExterna de LP en Préstamos	0.00
32214	Disminución de Otros Pasivos de Corto Plazo	50,000,000.00
322141	Pasivos Diferidos	0.00
322142	Fondos y Bienes de Terceros en Garantía y/o Administración	0.00
322143	Otros Pasivos	50,000,000.00
3222	Disminución de Pasivos No Corrientes	0.00
32221	Disminución de Cuentas por Pagar a Largo Plazo	0.00
322211	Proveedores por Pagar	0.00
322212	Contratistas por Obras Públicas por Pagar	0.00
32222	Disminución de Documentos por Pagar a Largo Plazo	0.00
322221	Documentos Comerciales por Pagar	0.00
322222	Documentos con Contratistas por Obras Públicas por Pagar	0.00
322223	Otros Documentos por Pagar	0.00
32223	Conversión de Deuda Pública a Largo Plazo en Porción Circulante	0.00
322231	Conversión de Títulos y Valores de Largo Plazo en Corto Plazo	0.00
3222311	Porción de Corto Plazo de Títulos y Valores de la Deuda Pública Interna	0.00
3222312	Porción de Corto Plazo de Títulos y Valores de la Deuda Pública Externa	0.00
322232	Conversión de Préstamos de Largo Plazo en Corto Plazo	0.00
3222321	Porción a Corto Plazo de Préstamo de la Deuda Pública Interna	0.00
3222322	Porción a Corto Plazo de Préstamo de la Deuda Pública Externa	0.00
32224	Disminución de Otros Pasivos de Largo Plazo	0.00
322241	Pasivos Diferidos	0.00
322242	Fondos y Bienes de Terceros en Garantía y/o Administración	0.00
322243	Otros Pasivos	0.00
323	Disminución de Patrimonio	



**PRESUPUESTO DE EGRESOS DEL MUNICIPIO DE CAMPECHE
PARA EL EJERCICIO FISCAL 2019
CLASIFICACIÓN POR UNIDADES ADMINISTRATIVAS
ANEXO X**



CLAVE	NOMBRE	IMPORTE
110100	SECRETARÍA DEL AYUNTAMIENTO	22,532,079.76
110200	TESORERÍA MUNICIPAL	239,265,298.12
110300	ORGANO INTERNO DE CONTROL	20,656,254.05
110400	DIRECCIÓN DE PLANEACIÓN Y PROYECTOS DE INVERSIÓN PÚBLICA PRODUCTIVA	18,456,018.31
110500	DIRECCIÓN JURÍDICA	10,133,701.31
110600	DIRECCIÓN DE OBRAS PÚBLICAS Y DESARROLLO URBANO	150,376,790.24
110700	DIRECCIÓN DE SERVICIOS PÚBLICOS	370,491,580.25
110800	DIRECCIÓN DE CATASTRO	16,357,442.76
110900	DIRECCIÓN DE PROTECCIÓN AL MEDIO AMBIENTE Y DESARROLLO SUSTENTABLE	15,362,691.70
111000	DIRECCIÓN DE DESARROLLO SOCIAL	25,111,297.42
111100	DIRECCIÓN DE DEPORTES	19,121,524.71
111200	DIRECCIÓN DE ATENCIÓN A COMUNIDADES RURALES	11,576,970.19
111300	DIRECCIÓN DE ATENCIÓN Y PARTICIPACIÓN CIUDADANA	22,220,560.84
111400	DIRECCIÓN DE DESARROLLO ECONÓMICO	17,661,930.32
111500	DIRECCIÓN DE EMPRENDIMIENTO	10,386,849.75
111600	DIRECCIÓN DE TURISMO Y CULTURA	52,341,464.88
111700	DIRECCIÓN DE PROTECCIÓN CIVIL	14,766,503.02
111800	DIRECCIÓN DE TRANSPORTE MUNICIPAL	20,153,086.10
111900	UNIDAD DE TRANSPARENCIA	6,495,358.11
120101	Alfredo V. Bonfil	1,681,347.00
120102	Hampolol	1,512,904.00
120103	Pich	1,677,317.00
120104	Tixmucuy	1,468,332.00
120201	Bolonchen Cahuich	390,962.00
120202	Castamay	646,662.00
120203	Chiná	1,219,110.00
120204	Chemblas	344,962.00
120205	Lerma	1,425,388.00
120206	Pocyaxum	373,726.00
120207	Samulá	994,105.00
120208	Tikinmul	711,055.00
120301	Adolfo Ruiz Cortinez	358,498.00
120302	Bethania	372,797.00
120303	Carlos Cano Cruz	214,673.00
120304	Crucero Oxa	249,177.00
120305	Hobomó	278,253.00
120306	Imi	563,596.00
120307	Kikab	273,139.00
120308	La Libertad	222,329.00
120309	Los Laureles	635,891.00
120310	Melchor Ocampo	477,742.00
120311	Mucuychakan	215,828.00
120312	Nilchi	443,515.00
120313	Nohacal	395,281.00



**PRESUPUESTO DE EGRESOS DEL MUNICIPIO DE CAMPECHE
PARA EL EJERCICIO FISCAL 2019
CLASIFICACIÓN POR UNIDADES ADMINISTRATIVAS
ANEXO X**



120314	Nuevo Pénjamo	207,221.00
120315	Nuevo San Antonio Ebulá	164,832.00
120316	Pueblo Nuevo	257,082.00
120317	Quetzal Edzna	345,000.00
120318	San Agustín Olá	226,541.00
120319	San Antonio Bobola	250,235.00
120320	San Antonio Cayal	284,022.00
120321	San Camilo	213,773.00
120322	San Francisco Kobén	341,573.00
120323	San Luciano	249,527.00
120324	San Miguel Allende	272,999.00
120325	Uayamón	315,176.00
120326	Uzazil Edzná	219,145.00
112000	OFICINA DEL ALCALDE	37,197,059.53
112100	CABILDO	7,004,373.63
210000	DIF MUNICIPAL	15,830,350.00
220000	SMAPAC	57,497,991.00
	TOTAL DEL PRESUPUESTO	1,201,490,891.00



**PRESUPUESTO DE EGRESOS DEL MUNICIPIO DE CAMPECHE
PARA EL EJERCICIO FISCAL 2019
CLASIFICACIÓN POR OBJETO DEL GASTO POR CLASIFICACIÓN ADMINISTRATIVA (COG-CA)
ANEXO XI
SECRETARIA DEL AYUNTAMIENTO**



CLAVE Y CONCEPTO	IMPORTE
Capítulo: 1000 - SERVICIOS PERSONALES	19,987,445.76
Concepto: 1100 - REMUNERACIONES ADICIONALES Y ESPECIALES	3,276,402.91
Partida Genérica: 111 – DIETAS	0.00
Partida Genérica: 113 - SUELDOS BASE AL PERSONAL PERMANENTE	3,276,402.91
Concepto: 1200 - REMUNERACIONES AL PERSONAL DE CARÁCTER TRANSITORIO	3,992,468.67
Partida Genérica: 121 - HONORARIOS ASIMILABLES A SALARIOS	3,003,515.26
Partida Genérica: 122 - SUELDOS BASE AL PERSONAL EVENTUAL	120,956.98
Partida Genérica: 123 - RETRIBUCIONES POR SERVICIOS DE CARÁCTER SOCIAL	861,033.11
Partida Genérica: 124 - RETRIBUCIÓN A LOS REPRESENTANTES DE LOS TRABAJADORES Y DE LOS PATRONES EN LA JUNTA DE CONCILIACIÓN Y ARBITRAJE	6,963.33
Concepto: 1300 - REMUNERACIONES ADICIONALES Y ESPECIALES	2,342,650.93
Partida Genérica: 131 - PRIMAS POR AÑOS DE SERVICIO EFECTIVOS PRESTADOS	69,997.79
Partida Genérica: 132 - PRIMAS DE VACACIONES, DOMINICAL Y GRATIFICACIÓN DE FIN DE AÑO	1,341,576.03
Partida Genérica: 133 - HORAS EXTRAORDINARIAS	0.00
Partida Genérica: 134 – COMPENSACIONES	931,077.10
Concepto: 1400 - SEGURIDAD SOCIAL	1,222,050.99
Partida Genérica: 141 - APORTACIONES DE SEGURIDAD SOCIAL	723,705.59
Partida Genérica: 142- APORTACIONES A FONDOS DE VIVIENDA	245,490.28
Partida Genérica: 143 - APORTACIONES AL SISTEMA PARA EL RETIRO	252,855.12
Partida Genérica: 144 - APORTACIONES PARA SEGUROS	0.00
Concepto: 1500 - OTRAS PRESTACIONES SOCIALES Y ECONÓMICAS	4,857,872.25
Partida Genérica: 151 - CUOTAS PARA EL FONDO DE AHORRO Y FONDO DE TRABAJO	0.00
Partida Genérica: 152 – INDEMNIZACIONES	0.00
Partida Genérica: 153 - PRESTACIONES Y HABERES DE RETIRO	4,560,000.00
Partida Genérica: 154 - PRESTACIONES CONTRACTUALES	297,872.25
Partida Genérica: 155 - APOYOS A LA CAPACITACIÓN DE LOS SERVIDORES PÚBLICOS	0.00
Partida Genérica: 159 - OTRAS PRESTACIONES SOCIALES Y ECONÓMICAS	0.00
Concepto: 1600 – PREVISIONES	4,296,000.00
Partida Genérica: 161 - PREVISIONES DE CARÁCTER LABORAL, ECONÓMICA Y DE SEGURIDAD SOCIAL	4,296,000.00
Concepto: 1700 - PAGO DE ESTÍMULOS A SERVIDORES PÚBLICOS	0.00
Partida Genérica: 171 – ESTÍMULOS	0.00
Capítulo: 2000 - MATERIALES Y SUMINISTROS	1,704,774.00
Concepto: 2100 - MATERIALES DE ADMINISTRACIÓN, EMISIÓN DE DOCUMENTOS Y ARTÍCULOS OFICIALES	1,165,274.00
Partida Genérica: 211 - MATERIALES, ÚTILES Y EQUIPOS MENORES DE OFICINA	240,000.00
Partida Genérica: 212 - MATERIALES Y ÚTILES DE IMPRESIÓN Y REPRODUCCIÓN	120,000.00
Partida Genérica: 213 - MATERIAL ESTADÍSTICO Y GEOGRÁFICO	0.00
Partida Genérica: 214 - MATERIALES, ÚTILES Y EQUIPOS MENORES DE TECNOLOGÍAS DE LA INFORMACIÓN Y COMUNICACIONES	517,104.00
Partida Genérica: 215 - MATERIAL IMPRESO E INFORMACIÓN DIGITAL	151,220.00
Partida Genérica: 216 - MATERIAL DE LIMPIEZA	12,450.00
Partida Genérica: 217 - MATERIALES Y ÚTILES DE ENSEÑANZA	0.00
Partida Genérica: 218 - MATERIALES PARA EL REGISTRO E IDENTIFICACIÓN DE BIENES Y PERSONAS	124,500.00
Concepto: 2200 - ALIMENTOS Y UTENSILIOS	67,000.00
Partida Genérica: 221 - PRODUCTOS ALIMENTICIOS PARA PERSONAS	67,000.00
Partida Genérica: 222 - PRODUCTOS ALIMENTICIOS PARA ANIMALES	0.00
Partida Genérica: 223 - UTENSILIOS PARA EL SERVICIO DE ALIMENTACIÓN	0.00
Concepto: 2300 - MATERIAS PRIMAS Y MATERIALES DE PRODUCCIÓN Y COMERCIALIZACIÓN	0.00
Partida Genérica: 231 - PRODUCTOS ALIMENTICIOS, AGROPECUARIOS Y FORESTALES ADQUIRIDOS COMO MATERIA PRIMA	0.00
Partida Genérica: 232 - INSUMOS TEXTILES ADQUIRIDOS COMO MATERIA PRIMA	0.00
Partida Genérica: 233 - PRODUCTOS DE PAPEL, CARTÓN E IMPRESOS ADQUIRIDOS COMO MATERIA PRIMA	0.00
Partida Genérica: 234 - COMBUSTIBLES, LUBRICANTES, ADITIVOS, CARBÓN Y SUS DERIVADOS ADQUIRIDOS COMO MATERIA PRIMA	0.00
Partida Genérica: 235 - PRODUCTOS QUÍMICOS, FARMACÉUTICOS Y DE LABORATORIO ADQUIRIDOS COMO MATERIA PRIMA	0.00
Partida Genérica: 236 - PRODUCTOS METÁLICOS Y A BASE DE MINERALES NO METÁLICOS ADQUIRIDOS COMO MATERIA PRIMA	0.00



**PRESUPUESTO DE EGRESOS DEL MUNICIPIO DE CAMPECHE
PARA EL EJERCICIO FISCAL 2019
CLASIFICACIÓN POR OBJETO DEL GASTO POR CLASIFICACIÓN ADMINISTRATIVA (COG-CA)
ANEXO XI
SECRETARIA DEL AYUNTAMIENTO**



Partida Genérica: 2370 - PRODUCTOS DE CUERO, PIEL, PLÁSTICO Y HULE ADQUIRIDOS COMO MATERIA PRIMA	0.00
Partida Genérica: 238 - MERCANCÍAS ADQUIRIDAS PARA SU COMERCIALIZACIÓN	0.00
Partida Genérica: 239 - OTROS PRODUCTOS ADQUIRIDOS COMO MATERIA PRIMA	0.00
Concepto: 2400 - MATERIALES Y ARTÍCULOS DE CONSTRUCCIÓN Y DE REPARACIÓN	31,000.00
Partida Genérica: 241 - PRODUCTOS MINERALES NO METÁLICOS	0.00
Partida Genérica: 242 - CEMENTO Y PRODUCTOS DE CONCRETO	0.00
Partida Genérica: 243 - CAL, YESO Y PRODUCTOS DE YESO	0.00
Partida Genérica: 244 - MADERA Y PRODUCTOS DE MADERA	15,000.00
Partida Genérica: 245 - VIDRIO Y PRODUCTOS DE VIDRIO	0.00
Partida Genérica: 246 - MATERIAL ELÉCTRICO Y ELECTRÓNICO	10,000.00
Partida Genérica: 247 - ARTÍCULOS METÁLICOS PARA LA CONSTRUCCIÓN	0.00
Partida Genérica: 248 - MATERIALES COMPLEMENTARIOS	0.00
Partida Genérica: 249 - OTROS MATERIALES Y ARTÍCULOS DE CONSTRUCCIÓN Y REPARACIÓN	6,000.00
Concepto: 2500 - PRODUCTOS QUÍMICOS, FARMACÉUTICOS Y DE LABORATORIO	0.00
Partida Genérica: 251 - PRODUCTOS QUÍMICOS BÁSICOS	0.00
Partida Genérica: 252 - FERTILIZANTES, PESTICIDAS Y OTROS AGROQUÍMICOS	0.00
Partida Genérica: 253 - MEDICINAS Y PRODUCTOS FARMACÉUTICOS.-	0.00
Partida Genérica: 254 - MATERIALES, ACCESORIOS Y SUMINISTROS MÉDICOS	0.00
Partida Genérica: 255 - MATERIALES, ACCESORIOS Y SUMINISTROS DE LABORATORIO	0.00
Partida Genérica: 256 - FIBRAS SINTÉTICAS, HULES, PLÁSTICOS Y DERIVADOS	0.00
Partida Genérica: 259 - OTROS PRODUCTOS QUÍMICOS	0.00
Concepto: 2600 - COMBUSTIBLES, LUBRICANTES Y ADITIVOS	420,000.00
Partida Genérica: 261 - COMBUSTIBLES, LUBRICANTES Y ADITIVOS	420,000.00
Concepto: 2700 - VESTUARIO, BLANCOS, PRENDAS DE PROTECCIÓN Y ARTÍCULOS DEPORTIVOS	7,500.00
Partida Genérica: 271 - VESTUARIO Y UNIFORMES	0.00
Partida Genérica: 272 - PRENDAS DE SEGURIDAD Y PROTECCIÓN PERSONAL	0.00
Partida Genérica: 273 - ARTÍCULOS DEPORTIVOS	0.00
Partida Genérica: 274 - PRODUCTOS TEXTILES	0.00
Partida Genérica: 275 - BLANCOS Y OTROS PRODUCTOS TEXTILES, EXCEPTO PRENDAS DE VESTIR	7,500.00
Concepto: 2800 - MATERIALES Y SUMINISTROS PARA SEGURIDAD	0.00
Partida Genérica: 281 - SUSTANCIAS Y MATERIALES EXPLOSIVOS	0.00
Partida Genérica: 282 - MATERIALES DE SEGURIDAD PÚBLICA	0.00
Partida Genérica: 283 - PRENDAS DE PROTECCIÓN PARA SEGURIDAD PÚBLICA Y NACIONAL	0.00
Concepto: 2900 - HERRAMIENTAS, REFACCIONES Y ACCESORIOS MENORES	14,000.00
Partida Genérica: 291 - HERRAMIENTAS MENORES	0.00
Partida Genérica: 292 - REFACCIONES Y ACCESORIOS MENORES DE EDIFICIOS	0.00
Partida Genérica: 293 - REFACCIONES Y ACCESORIOS MENORES DE MOBILIARIO Y EQUIPO DE ADMINISTRACIÓN, EDUCACIONAL Y RECREATIVO	5,000.00
Partida Genérica: 294 - REFACCIONES Y ACCESORIOS MENORES PARA EQUIPO DE CÓMPUTO Y TECNOLOGÍAS DE LA INFORMACIÓN	0.00
Partida Genérica: 295 - REFACCIONES Y ACCESORIOS MENORES PARA INSTRUMENTAL MEDICO Y DE LABORATORIO	0.00
Partida Genérica: 296 - REFACCIONES Y ACCESORIOS MENORES PARA EQUIPO DE TRANSPORTE	0.00
Partida Genérica: 297 - REFACCIONES Y ACCESORIOS MENORES PARA EQUIPO DE DEFENSA Y SEGURIDAD	0.00
Partida Genérica: 298 - REFACCIONES Y ACCESORIOS MENORES DE MAQUINARIA Y OTROS EQUIPOS	0.00
Partida Genérica: 299 - REFACCIONES Y ACCESORIOS MENORES OTROS BIENES MUEBLES	9,000.00
Capítulo: 3000 - SERVICIOS GENERALES	839,860.00
Concepto: 3100 - SERVICIOS BÁSICOS	55,500.00
Partida Genérica: 311 - ENERGÍA ELÉCTRICA	0.00
Partida Genérica: 312 - GAS	0.00
Partida Genérica: 313 - AGUA	7,500.00
Partida Genérica: 314 - TELEFONÍA TRADICIONAL	36,000.00
Partida Genérica: 315 - TELEFONÍA CELULAR	0.00
Partida Genérica: 316 - SERVICIOS DE TELECOMUNICACIONES Y SATÉLITES	0.00
Partida Genérica: 317 - SERVICIOS DE ACCESO DE INTERNET, REDES Y PROCESAMIENTO DE INFORMACIÓN	0.00
Partida Genérica: 318 - SERVICIOS POSTALES Y TELEGRÁFICOS	12,000.00
Partida Genérica: 319 - SERVICIOS INTEGRALES Y OTROS SERVICIOS	0.00
Concepto: 3200 - SERVICIOS DE ARRENDAMIENTO	236,000.00
Partida Genérica: 321 - ARRENDAMIENTO DE TERRENOS	0.00



**PRESUPUESTO DE EGRESOS DEL MUNICIPIO DE CAMPECHE
PARA EL EJERCICIO FISCAL 2019
CLASIFICACIÓN POR OBJETO DEL GASTO POR CLASIFICACIÓN ADMINISTRATIVA (COG-CA)
ANEXO XI
SECRETARIA DEL AYUNTAMIENTO**



Partida Genérica: 322 - ARRENDAMIENTO DE EDIFICIOS	156,000.00
Partida Genérica: 323 - ARRENDAMIENTO DE MOBILIARIO Y EQUIPO DE ADMINISTRACIÓN, EDUCACIONAL Y RECREATIVO	45,000.00
Partida Genérica: 324 - ARRENDAMIENTO DE EQUIPO E INSTRUMENTAL MÉDICO Y DE LABORATORIO	0.00
Partida Genérica: 325 - ARRENDAMIENTO DE EQUIPO DE TRANSPORTE	5,000.00
Partida Genérica: 326 - ARRENDAMIENTO DE MAQUINARIA, OTROS EQUIPOS Y HERRAMIENTAS	0.00
Partida Genérica: 327 - ARRENDAMIENTO DE ACTIVOS INTANGIBLES	0.00
Partida Genérica: 328 - ARRENDAMIENTO FINANCIERO	0.00
Partida Genérica: 329 - OTROS ARRENDAMIENTOS	30,000.00
Concepto: 3300 - SERVICIOS PROFESIONALES, CIENTÍFICOS, TÉCNICOS Y OTROS SERVICIOS	42,000.00
Partida Genérica: 331 - SERVICIOS LEGALES, DE CONTABILIDAD, AUDITORÍA Y RELACIONADOS	0.00
Partida Genérica: 332 - SERVICIOS DE DISEÑO, ARQUITECTURA, INGENIERÍA Y ACTIVIDADES RELACIONADAS	0.00
Partida Genérica: 333 - SERVICIOS DE CONSULTORÍA ADMINISTRATIVA, PROCESOS, TÉCNICA Y EN TECNOLOGÍAS DE LA INFORMACIÓN	0.00
Partida Genérica: 334 - SERVICIOS DE CAPACITACIÓN	42,000.00
Partida Genérica: 335 - SERVICIOS DE INVESTIGACIÓN CIENTÍFICA Y DESARROLLO	0.00
Partida Genérica: 336 - SERVICIOS DE APOYO ADMINISTRATIVO, TRADUCCIÓN, FOTOCOPIADO E IMPRESIÓN	0.00
Partida Genérica: 337 - SERVICIOS DE PROTECCIÓN Y SEGURIDAD	0.00
Partida Genérica: 338 - SERVICIOS DE VIGILANCIA	0.00
Partida Genérica: 339 - SERVICIOS PROFESIONALES, CIENTÍFICOS Y TÉCNICOS INTEGRALES	0.00
Concepto: 3400 - SERVICIOS FINANCIEROS, BANCARIOS Y COMERCIALES	5,890.00
Partida Genérica: 341 - SERVICIOS FINANCIEROS Y BANCARIOS	0.00
Partida Genérica: 342 - SERVICIOS DE COBRANZA, INVESTIGACIÓN CREDITICIA Y SIMILAR	0.00
Partida Genérica: 343 - SERVICIOS DE RECAUDACIÓN, TRASLADO Y CUSTODIA DE VALORES	0.00
Partida Genérica: 344 - SEGUROS DE RESPONSABILIDAD PATRIMONIAL Y FIANZAS	0.00
Partida Genérica: 345 - SEGURO DE BIENES PATRIMONIALES	5,890.00
Partida Genérica: 346 - ALMACENAJE, ENVASE Y EMBALAJE	0.00
Partida Genérica: 347 - FLETES Y MANIOBRAS	0.00
Partida Genérica: 348 - COMISIONES POR VENTAS	0.00
Partida Genérica: 349 - SERVICIOS FINANCIEROS, BANCARIOS Y COMERCIALES INTEGRALES	0.00
Concepto: 3500 - SERVICIOS DE INSTALACIÓN, REPARACIÓN, MANTENIMIENTO CONSERVACIÓN	42,360.00
Partida Genérica: 351 - CONSERVACIÓN Y MANTENIMIENTO MENOR DE INMUEBLES	6,000.00
Partida Genérica: 352 - INSTALACIÓN, REPARACIÓN Y MANTENIMIENTO DE MOBILIARIO Y EQUIPO DE ADMINISTRACIÓN, EDUCACIONAL Y RECREATIVO	0.00
Partida Genérica: 353 - INSTALACIÓN, REPARACIÓN Y MANTENIMIENTO DE EQUIPO Y TECNOLOGÍAS DE LA INFORMACIÓN	30,000.00
Partida Genérica: 354 - INSTALACIÓN, REPARACIÓN Y MANTENIMIENTO DE EQUIPO E INSTRUMENTAL MÉDICO Y DE LABORATORIO	0.00
Partida Genérica: 355 - REPARACIÓN Y MANTENIMIENTO DE EQUIPO DE TRANSPORTE	5,160.00
Partida Genérica: 356 - REPARACIÓN Y MANTENIMIENTO DE DEFENSA Y SEGURIDAD	0.00
Partida Genérica: 357 - INSTALACIÓN, REPARACIÓN Y MANTENIMIENTO DE MAQUINARIA, OTROS EQUIPOS Y HERRAMIENTAS	0.00
Partida Genérica: 358 - SERVICIOS DE LIMPIEZA Y MANEJO DE DESECHOS	0.00
Partida Genérica: 359 - SERVICIOS DE JARDINERÍA Y FUMIGACIÓN	1,200.00
Concepto: 3600 - SERVICIOS DE COMUNICACIÓN SOCIAL Y PUBLICIDAD	0.00
Partida Genérica: 361 - DIFUSIÓN POR RADIO, TELEVISIÓN Y OTROS MEDIOS DE MENSAJES SOBRE PROGRAMAS Y ACTIVIDADES GUBERNAMENTALES	0.00
Partida Genérica: 362 - DIFUSIÓN POR RADIO, TELEVISIÓN Y OTROS MEDIOS DE MENSAJES COMERCIALES PARA PROMOVER LA VENTA DE BIENES O SERVICIOS	0.00
Partida Genérica: 363 - SERVICIOS DE CREATIVIDAD, PREPRODUCCIÓN Y PRODUCCIÓN DE PUBLICIDAD, EXCEPTO INTERNET	0.00
Partida Genérica: 364 - SERVICIOS DE REVELADO DE FOTOGRAFÍAS	0.00
Partida Genérica: 365 - SERVICIOS DE LA INDUSTRIA FÍLMICA, DEL SONIDO Y DEL VIDEO	0.00
Partida Genérica: 366 - SERVICIO DE CREACIÓN Y DIFUSIÓN DE CONTENIDO EXCLUSIVAMENTE A TRAVÉS DE INTERNET	0.00
Partida Genérica: 369 - OTROS SERVICIOS DE INFORMACIÓN	0.00
Concepto: 3700 - SERVICIOS DE TRASLADO Y VIÁTICOS	223,000.00
Partida Genérica: 371 - PASAJES AÉREOS	40,000.00
Partida Genérica: 372 - PASAJES TERRESTRES	24,000.00



**PRESUPUESTO DE EGRESOS DEL MUNICIPIO DE CAMPECHE
PARA EL EJERCICIO FISCAL 2019
CLASIFICACIÓN POR OBJETO DEL GASTO POR CLASIFICACIÓN ADMINISTRATIVA (COG-CA)
ANEXO XI
SECRETARIA DEL AYUNTAMIENTO**



Partida Genérica: 373 - PASAJES MARÍTIMOS, LACUSTRES Y FLUVIALES	0.00
Partida Genérica: 374 – AUTOTRANSPORTE	0.00
Partida Genérica: 375 - VIÁTICOS EN EL PAÍS	108,000.00
Partida Genérica: 376 - VIÁTICOS EN EL EXTRANJERO	15,000.00
Partida Genérica: 377 - GASTOS DE INSTALACIÓN Y TRASLADO DE MENAJE	0.00
Partida Genérica: 378 - SERVICIOS INTEGRALES DE TRASLADO Y VIÁTICOS	0.00
Partida Genérica: 379 - OTROS SERVICIOS DE TRASLADO Y HOSPEDAJE	36,000.00
Concepto: 3800 - SERVICIOS OFICIALES	127,110.00
Partida Genérica: 381 - GASTOS DE CEREMONIAL	5,055.00
Partida Genérica: 382 - GASTOS DE ORDEN SOCIAL Y CULTURAL	2,055.00
Partida Genérica: 383 - CONGRESOS Y CONVENCIONES	0.00
Partida Genérica: 384 – EXPOSICIONES	0.00
Partida Genérica: 385 - GASTOS DE REPRESENTACIÓN	120,000.00
Concepto: 3900 - OTROS SERVICIOS GENERALES	108,000.00
Partida Genérica: 391 - SERVICIOS FUNERARIOS Y DE CEMENTERIOS	0.00
Partida Genérica: 392 - IMPUESTOS Y DERECHOS	0.00
Partida Genérica: 393 - IMPUESTOS Y DERECHOS DE IMPORTACIÓN	0.00
Partida Genérica: 394 - SENTENCIAS Y RESOLUCIONES POR AUTORIDAD COMPETENTE	0.00
Partida Genérica: 395 - PENAS, MULTAS, ACCESORIOS Y ACTUALIZACIONES	0.00
Partida Genérica: 396 - OTROS GASTOS POR RESPONSABILIDADES	0.00
Partida Genérica: 397 – UTILIDADES	0.00
Partida Genérica: 398 - IMPUESTO SOBRE NÓMINAS Y OTROS QUE SE DERIVEN DE UNA RELACIÓN LABORAL	0.00
Partida Genérica: 399 - OTROS SERVICIOS GENERALES	108,000.00
Capítulo: 4000 - TRANSFERENCIAS, ASIGNACIONES, SUBSIDIOS Y OTRAS AYUDAS	0.00
Concepto: 4100 - TRANSFERENCIAS INTERNAS Y ASIGNACIONES AL SECTOR PÚBLICO	0.00
Partida Genérica: 4110 - ASIGNACIONES PRESUPUESTARIAS AL PODER EJECUTIVO	0.00
Partida Genérica: 4120 - ASIGNACIONES PRESUPUESTARIAS AL PODER LEGISLATIVO	0.00
Partida Genérica: 4130 - ASIGNACIONES PRESUPUESTARIAS AL PODER JUDICIAL	0.00
Partida Genérica: 4140 - ASIGNACIONES PRESUPUESTARIAS A ORGANOS AUTÓNOMOS	0.00
Partida Genérica: 4150 - TRANSFERENCIAS INTERNAS OTORGADAS A ENTIDADES PARAESTATALES NO EMPRESARIALES Y NO FINANCIERAS	0.00
Partida Genérica: 4160 - TRANSFERENCIAS INTERNAS OTORGADAS A ENTIDADES PARAESTATALES EMPRESARIALES Y NO FINANCIERAS	0.00
Partida Genérica: 4170 - TRANSFERENCIAS INTERNAS OTORGADAS A FIDEICOMISOS PÚBLICOS EMPRESARIALES Y NO FINANCIEROS	0.00
Partida Genérica: 4180 - TRANSFERENCIAS INTERNAS OTORGADAS A INSTITUCIONES PARAESTATALES PÚBLICAS FINANCIERAS	0.00
Concepto: 4200 - TRANSFERENCIAS AL RESTO DEL SECTOR PÚBLICO	0.00
Partida Genérica: 4210 - TRANSFERENCIAS OTORGADAS A ORGANISMOS ENTIDADES PARAESTATALES NO EMPRESARIALES Y NO FINANCIERAS	0.00
Partida Genérica: 4220 - TRANSFERENCIAS OTORGADAS PARA ENTIDADES PARAESTATALES EMPRESARIALES Y NO FINANCIERAS	0.00
Partida Genérica: 4230 - TRANSFERENCIAS OTORGADAS PARA INSTITUCIONES PARAESTATALES PÚBLICAS FINANCIERAS	0.00
Partida Genérica: 4240 - TRANSFERENCIAS OTORGADAS A ENTIDADES FEDERATIVAS Y MUNICIPIOS	0.00
Partida Genérica: 4250 - TRANSFERENCIAS A FIDEICOMISOS DE ENTIDADES FEDERATIVAS Y MUNICIPIOS	0.00
Concepto: 4300 - SUBSIDIOS Y SUBVENCIONES	0.00
Partida Genérica: 4370 - SUBVENCIONES AL CONSUMO	0.00
Partida Genérica: 4380 - SUBSIDIOS A ENTIDADES FEDERATIVAS Y MUNICIPIOS	0.00
Partida Genérica: 4390 - OTROS SUBSIDIOS	0.00
Concepto: 4400 - AYUDAS SOCIALES	0.00
Partida Genérica: 441 - AYUDAS SOCIALES A PERSONAS	0.00
Partida Genérica: 442 - BECAS Y OTRAS AYUDAS PARA PROGRAMAS DE CAPACITACIÓN	0.00
Partida Genérica: 443 - AYUDAS SOCIALES A INSTITUCIONES DE ENSEÑANZA	0.00
Partida Genérica: 445 - AYUDAS SOCIALES A INSTITUCIONES SIN FINES DE LUCRO	0.00
Partida Genérica: 446 - AYUDAS SOCIALES A COOPERATIVAS	0.00
Partida Genérica: 447 - AYUDAS SOCIALES A ENTIDADES DE INTERÉS PÚBLICO	0.00
Partida Genérica: 448 - AYUDAS POR DESASTRES NATURALES Y OTROS SINIESTROS	0.00



**PRESUPUESTO DE EGRESOS DEL MUNICIPIO DE CAMPECHE
PARA EL EJERCICIO FISCAL 2019
CLASIFICACIÓN POR OBJETO DEL GASTO POR CLASIFICACIÓN ADMINISTRATIVA (COG-CA)
ANEXO XI
SECRETARIA DEL AYUNTAMIENTO**



Concepto: 4500 - PENSIONES Y JUBILACIONES	0.00
Partida Genérica: 451 – PENSIONES	0.00
Partida Genérica: 452 – JUBILACIONES	0.00
Partida Genérica: 459 - OTRAS PENSIONES Y JUBILACIONES	0.00
Concepto: 4600 - TRANSFERENCIAS A FIDEICOMISOS, MANDATOS Y OTROS ANÁLOGOS	0.00
Partida Genérica: 461 - TRANSFERENCIAS A FIDEICOMISOS DEL PODER EJECUTIVO	0.00
Partida Genérica: 464 - TRANSFERENCIAS A FIDEICOMISOS PÚBLICOS DE ENTIDADES PARAESTATALES NO EMPRESARIALES Y NO FINANCIERAS	0.00
Concepto: 4800 – DONATIVOS	0.00
Partida Genérica: 481 - DONATIVOS A INSTITUCIONES SIN FINES DE LUCRO	0.00
Capítulo: 5000 - BIENES MUEBLES, INMUEBLES E INTANGIBLES	0.00
Concepto: 5100 - MOBILIARIO Y EQUIPO DE ADMINISTRACIÓN	0.00
Partida Genérica: 511 - MUEBLES DE OFICINA Y ESTANTERÍA	0.00
Partida Genérica: 512 - MUEBLES, EXCEPTO DE OFICINA Y ESTANTERÍA	0.00
Partida Genérica: 513 - BIENES ARTÍSTICOS, CULTURALES Y CIENTÍFICOS	0.00
Partida Genérica: 514 - OBJETOS DE VALOR	0.00
Partida Genérica: 515 - EQUIPO DE CÓMPUTO Y DE TECNOLOGÍA DE LA INFORMACIÓN	0.00
Partida Genérica: 519 - OTROS MOBILIARIOS Y EQUIPOS DE ADMINISTRACIÓN	0.00
Concepto: 5200 - MOBILIARIO Y EQUIPO EDUCACIONAL Y RECREATIVO	0.00
Partida Genérica: 521 - EQUIPOS Y APARATOS AUDIOVISUALES	0.00
Partida Genérica: 522 - APARATOS DEPORTIVOS.-	0.00
Partida Genérica: 523 - CÁMARAS FOTOGRÁFICAS Y DE VIDEO	0.00
Partida Genérica: 529 - OTRO MOBILIARIO Y EQUIPO EDUCACIONAL Y RECREATIVO	0.00
Concepto: 5300 - EQUIPO E INSTRUMENTAL MÉDICO Y DE LABORATORIO	0.00
Partida Genérica: 531 - EQUIPO MÉDICO Y DE LABORATORIO	0.00
Partida Genérica: 532 - INSTRUMENTAL MÉDICO Y DE LABORATORIO	0.00
Concepto: 5400 - VEHÍCULOS Y EQUIPO DE TRANSPORTE	0.00
Partida Genérica: 541 - VEHÍCULOS Y EQUIPO TERRESTRE	0.00
Partida Genérica: 542 - CARROCERÍAS Y REMOLQUES	0.00
Partida Genérica: 543 - EQUIPO AEROS	0.00
Partida Genérica: 545 - EMBARCACIONES.	0.00
Partida Genérica: 549 - OTROS EQUIPOS DE TRANSPORTE	0.00
Concepto: 5500 - EQUIPO DE DEFENSA Y SEGURIDAD	0.00
Partida Genérica: 551 - EQUIPO DE DEFENSA Y SEGURIDAD	0.00
Concepto: 5600 - MAQUINARIA, OTROS EQUIPOS Y HERRAMIENTAS	0.00
Partida Genérica: 561 - MAQUINARIA Y EQUIPO AGROPECUARIO	0.00
Partida Genérica: 562 - MAQUINARIA Y EQUIPO INDUSTRIAL	0.00
Partida Genérica: 563 - MAQUINARIA Y EQUIPO DE CONSTRUCCIÓN	0.00
Partida Genérica: 564 - SISTEMAS DE AIRE ACONDICIONADO, CALEFACCIÓN Y DE REFRIGERACIÓN INDUSTRIAL Y COMERCIAL	0.00
Partida Genérica: 565 - EQUIPO DE COMUNICACIÓN Y TELECOMUNICACIÓN	0.00
Partida Genérica: 566 - EQUIPOS DE GENERACIÓN ELÉCTRICA, APARATOS Y ACCESORIOS ELÉCTRICOS	0.00
Partida Genérica: 567 - HERRAMIENTAS Y MÁQUINAS-HERRAMIENTA	0.00
Partida Genérica: 569 - OTROS EQUIPOS	0.00
Concepto: 5700 - ACTIVOS BIOLÓGICOS	0.00
Partida Genérica: 572 – PORCINOS	0.00
Partida Genérica: 5730 – AVES	0.00
Partida Genérica: 574 - OVINOS Y CAPRINOS	0.00
Partida Genérica: 575 - PECES Y ACUICULTURA	0.00
Partida Genérica: 576 – EQUINOS	0.00
Partida Genérica: 577 - ESPECIES MENORES Y DE ZOOLOGICO	0.00
Partida Genérica: 578 - ÁRBOLES Y PLANTAS	0.00
Partida Genérica: 579 - OTROS ACTIVOS BIOLÓGICOS	0.00
Concepto: 5800 - BIENES INMUEBLES	0.00
Partida Genérica: 581 – TERRENOS	0.00
Partida Genérica: 582 – VIVIENDAS	0.00
Partida Genérica: 583 - EDIFICIOS NO RESIDENCIALES	0.00
Partida Genérica: 589 - OTROS BIENES INMUEBLES	0.00



**PRESUPUESTO DE EGRESOS DEL MUNICIPIO DE CAMPECHE
PARA EL EJERCICIO FISCAL 2019
CLASIFICACIÓN POR OBJETO DEL GASTO POR CLASIFICACIÓN ADMINISTRATIVA (COG-CA)
ANEXO XI
SECRETARIA DEL AYUNTAMIENTO**



Concepto: 5900 - ACTIVOS INTANGIBLES	0.00
Partida Genérica: 591 – SOFTWARE	0.00
Partida Genérica: 592 - PATENTES.-	0.00
Partida Genérica: 593 – MARCAS	0.00
Partida Genérica: 594 - DERECHOS.-	0.00
Partida Genérica: 595 – CONCESIONES	0.00
Partida Genérica: 596 – FRANQUICIAS	0.00
Partida Genérica: 597 - LICENCIAS INFORMÁTICAS E INTELECTUALES	0.00
Partida Genérica: 598 - LICENCIAS INDUSTRIALES, COMERCIALES Y OTRAS	0.00
Partida Genérica: 599 - OTROS ACTIVOS INTANGIBLES	0.00
Capítulo: 6000 - INVERSIÓN PÚBLICA	0.00
Concepto: 6100 - OBRA PÚBLICA EN BIENES DE DOMINIO PÚBLICO	0.00
Partida Genérica: 611 - EDIFICACIÓN HABITACIONAL	0.00
Partida Genérica: 612 - EDIFICACIÓN NO HABITACIONAL	0.00
Partida Genérica: 613 - CONSTRUCCIÓN DE OBRAS PARA EL ABASTECIMIENTO DE AGUA, PETRÓLEO, GAS, ELECTRICIDAD Y TELECOMUNICACIONES	0.00
Partida Genérica: 614 - DIVISIÓN DE TERRENOS Y CONSTRUCCIÓN DE OBRAS DE URBANIZACIÓN	0.00
Partida Genérica: 615 - CONSTRUCCIÓN DE VÍAS DE COMUNICACIÓN	0.00
Partida Genérica: 616 - OTRAS CONSTRUCCIONES DE INGENIERÍA CIVIL U OBRA PESADA	0.00
Partida Genérica: 617 - INSTALACIONES Y EQUIPAMIENTO EN CONSTRUCCIONES	0.00
Partida Genérica: 619 - TRABAJOS DE ACABADOS EN EDIFICACIONES Y OTROS TRABAJOS ESPECIALIZADOS	0.00
Concepto: 6200 - OBRA PÚBLICA EN BIENES PROPIOS	0.00
Partida Genérica: 621 - EDIFICACIÓN HABITACIONAL	0.00
Partida Genérica: 622 - EDIFICACIÓN NO HABITACIONAL	0.00
Partida Genérica: 623 - CONSTRUCCIÓN DE OBRAS PARA EL ABASTECIMIENTO DE AGUA, PETRÓLEO, GAS, ELECTRICIDAD Y TELECOMUNICACIONES	0.00
Partida Genérica: 624 - DIVISIÓN DE TERRENOS Y CONSTRUCCIÓN DE OBRAS DE URBANIZACIÓN	0.00
Partida Genérica: 625 - CONSTRUCCIÓN DE VÍAS DE COMUNICACIÓN	0.00
Partida Genérica: 626 - OTRAS CONSTRUCCIONES DE INGENIERÍA CIVIL U OBRA PESADA	0.00
Partida Genérica: 627 - INSTALACIONES Y EQUIPAMIENTO EN CONSTRUCCIONES	0.00
Partida Genérica: 629 - TRABAJOS DE ACABADOS EN EDIFICACIONES Y OTROS TRABAJOS ESPECIALIZADOS	0.00
Concepto: 6300 - PROYECTOS PRODUCTIVOS Y ACCIONES DE FOMENTO	0.00
Partida Genérica: 631 - ESTUDIOS, FORMULACIÓN Y EVALUACIÓN DE PROYECTOS PRODUCTIVOS NO INCLUIDOS EN CONCEPTOS ANTERIORES DE ESTE CAPÍTULO	0.00
Partida Genérica: 632 - EJECUCIÓN DE PROYECTOS PRODUCTIVOS NO INCLUIDOS EN CONCEPTOS ANTERIORES DE ESTE CAPÍTULO	0.00
Capítulo: 7000 - INVERSIONES FINANCIERAS Y OTRAS PROVISIONES	0.00
Concepto: 7100 - INVERSIONES PARA EL FOMENTO DE ACTIVIDADES PRODUCTIVAS	0.00
Partida Genérica: 711 - CRÉDITOS OTORGADOS POR ENTIDADES FEDERATIVAS Y MUNICIPIOS AL SECTOR SOCIAL Y PRIVADO PARA EL FOMENTO DE ACTIVIDADES PRODUCTIVAS	0.00
Partida Genérica: 712 - CRÉDITOS OTORGADOS POR ENTIDADES FEDERATIVAS Y MUNICIPIOS PARA EL FOMENTO DE ACTIVIDADES PRODUCTIVAS	0.00
Concepto: 7200 - ACCIONES Y PARTICIPACIONES DE CAPITAL	0.00
Concepto: 7300 - COMPRA DE TITULOS Y VALORES	0.00
Concepto: 7400 - CONCESIONES DE PRESTAMOS	0.00
Concepto: 7500 INVERSIONES EN FIDEICOMISO, MANDATOS Y OTRS ANALOGOS	0.00
Concepto: 7600 - OTRAS INVERSIONES FINANCIERAS	0.00
Concepto: 7900 - PROVISIONES PARA CONTINGENCIAS Y OTRAS EROGACIONES ESPECIALES	0.00
Partida Genérica: 791 - CONTINGENCIAS POR FENÓMENOS NATURALES	0.00
Partida Genérica: 792 - CONTINGENCIAS SOCIOECONÓMICAS	0.00
Partida Genérica: 799 - OTRAS EROGACIONES ESPECIALES	0.00
Capítulo: 8000 - PARTICIPACIONES Y APORTACIONES	0.00
Concepto: 8100 – PARTICIPACIONES	0.00
Concepto: 8300 – APORTACIONES	0.00
Concepto: 8500 – CONVENIOS	0.00
Partida Genérica: 851 - CONVENIOS DE RASIGNACIÓN	0.00
Partida Genérica: 852 -CONVENIOS DE DESENTRALIZACIÓN	0.00
Partida Genérica: 853 - OTROS CONVENIOS	0.00



**PRESUPUESTO DE EGRESOS DEL MUNICIPIO DE CAMPECHE
PARA EL EJERCICIO FISCAL 2019
CLASIFICACIÓN POR OBJETO DEL GASTO POR CLASIFICACIÓN ADMINISTRATIVA (COG-CA)
ANEXO XI
SECRETARIA DEL AYUNTAMIENTO**



Capítulo: 9000 - DEUDA PÚBLICA	0.00
Concepto: 9100 - AMORTIZACIÓN DE LA DEUDA PÚBLICA	0.00
Partida Genérica: 911 - AMORTIZACIÓN DE LA DEUDA INTERNA CON INSTITUCIONES DE CRÉDITO	0.00
Partida Genérica: 912 - AMORTIZACIÓN DE LA DEUDA INTERNA POR EMISIÓN DE TÍTULOS Y VALORES	0.00
Partida Genérica: 913 - AMORTIZACIÓN DE ARRENDAMIENTOS FINANCIEROS NACIONALES	0.00
Concepto: 9200 - INTERESES DE LA DEUDA PÚBLICA	0.00
Partida Genérica: 921- INTERESES DE LA DEUDA PÚBLICA CON INSTITUCIONES DE CRÉDITO	0.00
Concepto: 9300 - COMISIONES DE LA DEUDA PÚBLICA	0.00
Partida Genérica: 931- COMISIONES DE LA DEUDA PÚBLICA INTERNA	0.00
Concepto: 9400 - GASTOS DE LA DEUDA PÚBLICA	0.00
Partida Genérica: 941- GASTOS DE LA DEUDA INTERNA	0.00
Concepto: 9500 - COSTO POR COBERTURAS	0.00
Partida Genérica: 951- COSTOS POR COBERTURA	0.00
Concepto: 9600 - APOYOS FINANCIEROS	0.00
Concepto: 9900 - ADEUDOS DE EJERCICIOS FISCALES ANTERIORES (ADEFAS)	0.00
Partida Genérica: 9910 - ADEFAS.-	0.00
GRAN TOTAL	22,532,079.76



**PRESUPUESTO DE EGRESOS DEL MUNICIPIO DE CAMPECHE
PARA EL EJERCICIO FISCAL 2019
CLASIFICACIÓN POR OBJETO DEL GASTO POR CLASIFICACIÓN ADMINISTRATIVA (COG-CA)
ANEXO XI
TESORERÍA MUNICIPAL**



CLAVE Y CONCEPTO	IMPORTE
Capítulo: 1000 - SERVICIOS PERSONALES	95,959,517.27
Concepto: 1100 - REMUNERACIONES ADICIONALES Y ESPECIALES	25,846,344.38
Partida Genérica: 111 – DIETAS	0.00
Partida Genérica: 113 - SUELDOS BASE AL PERSONAL PERMANENTE	25,846,344.38
Concepto: 1200 - REMUNERACIONES AL PERSONAL DE CARÁCTER TRANSITORIO	29,374,419.57
Partida Genérica: 121 - HONORARIOS ASIMILABLES A SALARIOS	17,719,042.84
Partida Genérica: 122 - SUELDOS BASE AL PERSONAL EVENTUAL	2,443,647.85
Partida Genérica: 123 - RETRIBUCIONES POR SERVICIOS DE CARÁCTER SOCIAL	9,112,035.75
Partida Genérica: 124 - RETRIBUCIÓN A LOS REPRESENTANTES DE LOS TRABAJADORES Y DE LOS PATRONES EN LA JUNTA DE CONCILIACIÓN Y ARBITRAJE	99,693.12
Concepto: 1300 - REMUNERACIONES ADICIONALES Y ESPECIALES	20,358,066.57
Partida Genérica: 131 - PRIMAS POR AÑOS DE SERVICIO EFECTIVOS PRESTADOS	1,848,427.00
Partida Genérica: 132 - PRIMAS DE VACACIONES, DOMINICAL Y GRATIFICACIÓN DE FIN DE AÑO	10,979,718.39
Partida Genérica: 133 - HORAS EXTRAORDINARIAS	0.00
Partida Genérica: 134 – COMPENSACIONES	7,529,921.18
Concepto: 1400 - SEGURIDAD SOCIAL	12,148,196.20
Partida Genérica: 141 - APORTACIONES DE SEGURIDAD SOCIAL	7,369,515.92
Partida Genérica: 142- APORTACIONES A FONDOS DE VIVIENDA	2,117,575.40
Partida Genérica: 143 - APORTACIONES AL SISTEMA PARA EL RETIRO	2,181,104.88
Partida Genérica: 144 - APORTACIONES PARA SEGUROS	480,000.00
Concepto: 1500 - OTRAS PRESTACIONES SOCIALES Y ECONÓMICAS	8,232,490.56
Partida Genérica: 151 - CUOTAS PARA EL FONDO DE AHORRO Y FONDO DE TRABAJO	0.00
Partida Genérica: 152 – INDEMNIZACIONES	312,000.00
Partida Genérica: 153 - PRESTACIONES Y HABERES DE RETIRO	4,560,000.00
Partida Genérica: 154 - PRESTACIONES CONTRACTUALES	3,360,490.56
Partida Genérica: 155 - APOYOS A LA CAPACITACIÓN DE LOS SERVIDORES PÚBLICOS	0.00
Partida Genérica: 159 - OTRAS PRESTACIONES SOCIALES Y ECONÓMICAS	0.00
Concepto: 1600 – PREVISIONES	0.00
Partida Genérica: 161 - PREVISIONES DE CARÁCTER LABORAL, ECONÓMICA Y DE SEGURIDAD SOCIAL	0.00
Concepto: 1700 - PAGO DE ESTÍMULOS A SERVIDORES PÚBLICOS	0.00
Partida Genérica: 171 – ESTÍMULOS	0.00
Capítulo: 2000 - MATERIALES Y SUMINISTROS	9,250,700.00
Concepto: 2100 - MATERIALES DE ADMINISTRACIÓN, EMISIÓN DE DOCUMENTOS Y ARTÍCULOS OFICIALES	2,389,200.00
Partida Genérica: 211 - MATERIALES, ÚTILES Y EQUIPOS MENORES DE OFICINA	1,140,000.00
Partida Genérica: 212 - MATERIALES Y ÚTILES DE IMPRESIÓN Y REPRODUCCIÓN	260,000.00
Partida Genérica: 213 - MATERIAL ESTADÍSTICO Y GEOGRÁFICO	0.00
Partida Genérica: 214 - MATERIALES, ÚTILES Y EQUIPOS MENORES DE TECNOLOGÍAS DE LA INFORMACIÓN Y COMUNICACIONES	360,000.00
Partida Genérica: 215 - MATERIAL IMPRESO E INFORMACIÓN DIGITAL	22,200.00
Partida Genérica: 216 - MATERIAL DE LIMPIEZA	380,000.00
Partida Genérica: 217 - MATERIALES Y ÚTILES DE ENSEÑANZA	105,000.00
Partida Genérica: 218 - MATERIALES PARA EL REGISTRO E IDENTIFICACIÓN DE BIENES Y PERSONAS	122,000.00
Concepto: 2200 - ALIMENTOS Y UTENSILIOS	156,000.00
Partida Genérica: 221 - PRODUCTOS ALIMENTICIOS PARA PERSONAS	156,000.00
Partida Genérica: 222 - PRODUCTOS ALIMENTICIOS PARA ANIMALES	0.00
Partida Genérica: 223 - UTENSILIOS PARA EL SERVICIO DE ALIMENTACIÓN	0.00
Concepto: 2300 - MATERIAS PRIMAS Y MATERIALES DE PRODUCCIÓN Y COMERCIALIZACIÓN	264,000.00
Partida Genérica: 231 - PRODUCTOS ALIMENTICIOS, AGROPECUARIOS Y FORESTALES ADQUIRIDOS COMO MATERIA PRIMA	0.00
Partida Genérica: 232 - INSUMOS TEXTILES ADQUIRIDOS COMO MATERIA PRIMA	36,000.00
Partida Genérica: 233 - PRODUCTOS DE PAPEL, CARTÓN E IMPRESOS ADQUIRIDOS COMO MATERIA PRIMA	96,000.00
Partida Genérica: 234 - COMBUSTIBLES, LUBRICANTES, ADITIVOS, CARBÓN Y SUS DERIVADOS ADQUIRIDOS COMO MATERIA PRIMA	0.00
Partida Genérica: 235 - PRODUCTOS QUÍMICOS, FARMACÉUTICOS Y DE LABORATORIO ADQUIRIDOS COMO MATERIA PRIMA	0.00
Partida Genérica: 236 - PRODUCTOS METÁLICOS Y A BASE DE MINERALES NO METÁLICOS ADQUIRIDOS COMO MATERIA PRIMA	0.00



**PRESUPUESTO DE EGRESOS DEL MUNICIPIO DE CAMPECHE
PARA EL EJERCICIO FISCAL 2019
CLASIFICACIÓN POR OBJETO DEL GASTO POR CLASIFICACIÓN ADMINISTRATIVA (COG-CA)
ANEXO XI
TESORERÍA MUNICIPAL**



Partida Genérica: 2370 - PRODUCTOS DE CUERO, PIEL, PLÁSTICO Y HULE ADQUIRIDOS COMO MATERIA PRIMA	36,000.00
Partida Genérica: 238 - MERCANCÍAS ADQUIRIDAS PARA SU COMERCIALIZACIÓN	0.00
Partida Genérica: 239 - OTROS PRODUCTOS ADQUIRIDOS COMO MATERIA PRIMA	96,000.00
Concepto: 2400 - MATERIALES Y ARTÍCULOS DE CONSTRUCCIÓN Y DE REPARACIÓN	978,000.00
Partida Genérica: 241 - PRODUCTOS MINERALES NO METÁLICOS	0.00
Partida Genérica: 242 - CEMENTO Y PRODUCTOS DE CONCRETO	60,000.00
Partida Genérica: 243 - CAL, YESO Y PRODUCTOS DE YESO	96,000.00
Partida Genérica: 244 - MADERA Y PRODUCTOS DE MADERA	180,000.00
Partida Genérica: 245 - VIDRIO Y PRODUCTOS DE VIDRIO	18,000.00
Partida Genérica: 246 - MATERIAL ELÉCTRICO Y ELECTRÓNICO	360,000.00
Partida Genérica: 247 - ARTÍCULOS METÁLICOS PARA LA CONSTRUCCIÓN	12,000.00
Partida Genérica: 248 - MATERIALES COMPLEMENTARIOS	96,000.00
Partida Genérica: 249 - OTROS MATERIALES Y ARTÍCULOS DE CONSTRUCCIÓN Y REPARACIÓN	156,000.00
Concepto: 2500 - PRODUCTOS QUÍMICOS, FARMACÉUTICOS Y DE LABORATORIO	577,000.00
Partida Genérica: 251 - PRODUCTOS QUÍMICOS BÁSICOS	0.00
Partida Genérica: 252 - FERTILIZANTES, PESTICIDAS Y OTROS AGROQUÍMICOS	0.00
Partida Genérica: 253 - MEDICINAS Y PRODUCTOS FARMACÉUTICOS.-	420,000.00
Partida Genérica: 254 - MATERIALES, ACCESORIOS Y SUMINISTROS MÉDICOS	85,000.00
Partida Genérica: 255 - MATERIALES, ACCESORIOS Y SUMINISTROS DE LABORATORIO	0.00
Partida Genérica: 256 - FIBRAS SINTÉTICAS, HULES, PLÁSTICOS Y DERIVADOS	36,000.00
Partida Genérica: 259 - OTROS PRODUCTOS QUÍMICOS	36,000.00
Concepto: 2600 - COMBUSTIBLES, LUBRICANTES Y ADITIVOS	1,568,500.00
Partida Genérica: 261 - COMBUSTIBLES, LUBRICANTES Y ADITIVOS	1,568,500.00
Concepto: 2700 - VESTUARIO, BLANCOS, PRENDAS DE PROTECCIÓN Y ARTÍCULOS DEPORTIVOS	1,512,000.00
Partida Genérica: 271 - VESTUARIO Y UNIFORMES	1,500,000.00
Partida Genérica: 272 - PRENDAS DE SEGURIDAD Y PROTECCIÓN PERSONAL	0.00
Partida Genérica: 273 - ARTÍCULOS DEPORTIVOS	0.00
Partida Genérica: 274 - PRODUCTOS TEXTILES	0.00
Partida Genérica: 275 - BLANCOS Y OTROS PRODUCTOS TEXTILES, EXCEPTO PRENDAS DE VESTIR	12,000.00
Concepto: 2800 - MATERIALES Y SUMINISTROS PARA SEGURIDAD	0.00
Partida Genérica: 281 - SUSTANCIAS Y MATERIALES EXPLOSIVOS	0.00
Partida Genérica: 282 - MATERIALES DE SEGURIDAD PÚBLICA	0.00
Partida Genérica: 283 - PRENDAS DE PROTECCIÓN PARA SEGURIDAD PÚBLICA Y NACIONAL	0.00
Concepto: 2900 - HERRAMIENTAS, REFACCIONES Y ACCESORIOS MENORES	1,806,000.00
Partida Genérica: 291 - HERRAMIENTAS MENORES	0.00
Partida Genérica: 292 - REFACCIONES Y ACCESORIOS MENORES DE EDIFICIOS	60,000.00
Partida Genérica: 293 - REFACCIONES Y ACCESORIOS MENORES DE MOBILIARIO Y EQUIPO DE ADMINISTRACIÓN, EDUCACIONAL Y RECREATIVO	18,000.00
Partida Genérica: 294 - REFACCIONES Y ACCESORIOS MENORES PARA EQUIPO DE CÓMPUTO Y TECNOLOGÍAS DE LA INFORMACIÓN	540,000.00
Partida Genérica: 295 - REFACCIONES Y ACCESORIOS MENORES PARA INSTRUMENTAL MEDICO Y DE LABORATORIO	0.00
Partida Genérica: 296 - REFACCIONES Y ACCESORIOS MENORES PARA EQUIPO DE TRANSPORTE	780,000.00
Partida Genérica: 297 - REFACCIONES Y ACCESORIOS MENORES PARA EQUIPO DE DEFENSA Y SEGURIDAD	0.00
Partida Genérica: 298 - REFACCIONES Y ACCESORIOS MENORES DE MAQUINARIA Y OTROS EQUIPOS	36,000.00
Partida Genérica: 299 - REFACCIONES Y ACCESORIOS MENORES OTROS BIENES MUEBLES	72,000.00
Capítulo: 3000 - SERVICIOS GENERALES	29,316,992.02
Concepto: 3100 - SERVICIOS BÁSICOS	1,707,516.00
Partida Genérica: 311 - ENERGÍA ELÉCTRICA	0.00
Partida Genérica: 312 - GAS	0.00
Partida Genérica: 313 - AGUA	15,516.00
Partida Genérica: 314 - TELEFONÍA TRADICIONAL	324,000.00
Partida Genérica: 315 - TELEFONÍA CELULAR	0.00
Partida Genérica: 316 - SERVICIOS DE TELECOMUNICACIONES Y SATÉLITES	0.00
Partida Genérica: 317 - SERVICIOS DE ACCESO DE INTERNET, REDES Y PROCESAMIENTO DE INFORMACIÓN	1,356,000.00
Partida Genérica: 318 - SERVICIOS POSTALES Y TELEGRÁFICOS	12,000.00
Partida Genérica: 319 - SERVICIOS INTEGRALES Y OTROS SERVICIOS	0.00
Concepto: 3200 - SERVICIOS DE ARRENDAMIENTO	2,690,000.00
Partida Genérica: 321 - ARRENDAMIENTO DE TERRENOS	0.00



**PRESUPUESTO DE EGRESOS DEL MUNICIPIO DE CAMPECHE
PARA EL EJERCICIO FISCAL 2019
CLASIFICACIÓN POR OBJETO DEL GASTO POR CLASIFICACIÓN ADMINISTRATIVA (COG-CA)
ANEXO XI
TESORERÍA MUNICIPAL**



Partida Genérica: 322 - ARRENDAMIENTO DE EDIFICIOS	1,398,000.00
Partida Genérica: 323 - ARRENDAMIENTO DE MOBILIARIO Y EQUIPO DE ADMINISTRACIÓN, EDUCACIONAL Y RECREATIVO	246,000.00
Partida Genérica: 324 - ARRENDAMIENTO DE EQUIPO E INSTRUMENTAL MÉDICO Y DE LABORATORIO	0.00
Partida Genérica: 325 - ARRENDAMIENTO DE EQUIPO DE TRANSPORTE	96,000.00
Partida Genérica: 326 - ARRENDAMIENTO DE MAQUINARIA, OTROS EQUIPOS Y HERRAMIENTAS	0.00
Partida Genérica: 327 - ARRENDAMIENTO DE ACTIVOS INTANGIBLES	950,000.00
Partida Genérica: 328 - ARRENDAMIENTO FINANCIERO	0.00
Partida Genérica: 329 - OTROS ARRENDAMIENTOS	0.00
Concepto: 3300 - SERVICIOS PROFESIONALES, CIENTÍFICOS, TÉCNICOS Y OTROS SERVICIOS	8,544,000.00
Partida Genérica: 331 - SERVICIOS LEGALES, DE CONTABILIDAD, AUDITORÍA Y RELACIONADOS	7,200,000.00
Partida Genérica: 332 - SERVICIOS DE DISEÑO, ARQUITECTURA, INGENIERÍA Y ACTIVIDADES RELACIONADAS	0.00
Partida Genérica: 333 - SERVICIOS DE CONSULTORÍA ADMINISTRATIVA, PROCESOS, TÉCNICA Y EN TECNOLOGÍAS DE LA INFORMACIÓN	0.00
Partida Genérica: 334 - SERVICIOS DE CAPACITACIÓN	0.00
Partida Genérica: 335 - SERVICIOS DE INVESTIGACIÓN CIENTÍFICA Y DESARROLLO	0.00
Partida Genérica: 336 - SERVICIOS DE APOYO ADMINISTRATIVO, TRADUCCIÓN, FOTOCOPIADO E IMPRESIÓN	90,000.00
Partida Genérica: 337 - SERVICIOS DE PROTECCIÓN Y SEGURIDAD	0.00
Partida Genérica: 338 - SERVICIOS DE VIGILANCIA	1,254,000.00
Partida Genérica: 339 - SERVICIOS PROFESIONALES, CIENTÍFICOS Y TÉCNICOS INTEGRALES	0.00
Concepto: 3400 - SERVICIOS FINANCIEROS, BANCARIOS Y COMERCIALES	1,090,093.00
Partida Genérica: 341 - SERVICIOS FINANCIEROS Y BANCARIOS	0.00
Partida Genérica: 342 - SERVICIOS DE COBRANZA, INVESTIGACIÓN CREDITICIA Y SIMILAR	0.00
Partida Genérica: 343 - SERVICIOS DE RECAUDACIÓN, TRASLADO Y CUSTODIA DE VALORES	100,021.00
Partida Genérica: 344 - SEGUROS DE RESPONSABILIDAD PATRIMONIAL Y FIANZAS	0.00
Partida Genérica: 345 - SEGURO DE BIENES PATRIMONIALES	810,072.00
Partida Genérica: 346 - ALMACENAJE, ENVASE Y EMBALAJE	0.00
Partida Genérica: 347 - FLETES Y MANIOBRAS	60,000.00
Partida Genérica: 348 - COMISIONES POR VENTAS	0.00
Partida Genérica: 349 - SERVICIOS FINANCIEROS, BANCARIOS Y COMERCIALES INTEGRALES	120,000.00
Concepto: 3500 - SERVICIOS DE INSTALACIÓN, REPARACIÓN, MANTENIMIENTO CONSERVACIÓN	3,528,600.00
Partida Genérica: 351 - CONSERVACIÓN Y MANTENIMIENTO MENOR DE INMUEBLES	60,000.00
Partida Genérica: 352 - INSTALACIÓN, REPARACIÓN Y MANTENIMIENTO DE MOBILIARIO Y EQUIPO DE ADMINISTRACIÓN, EDUCACIONAL Y RECREATIVO	24,000.00
Partida Genérica: 353 - INSTALACIÓN, REPARACIÓN Y MANTENIMIENTO DE EQUIPO Y TECNOLOGÍAS DE LA INFORMACIÓN	60,000.00
Partida Genérica: 354 - INSTALACIÓN, REPARACIÓN Y MANTENIMIENTO DE EQUIPO E INSTRUMENTAL MÉDICO Y DE LABORATORIO	0.00
Partida Genérica: 355 - REPARACIÓN Y MANTENIMIENTO DE EQUIPO DE TRANSPORTE	775,000.00
Partida Genérica: 356 - REPARACIÓN Y MANTENIMIENTO DE DEFENSA Y SEGURIDAD	0.00
Partida Genérica: 357 - INSTALACIÓN, REPARACIÓN Y MANTENIMIENTO DE MAQUINARIA, OTROS EQUIPOS Y HERRAMIENTAS	36,000.00
Partida Genérica: 358 - SERVICIOS DE LIMPIEZA Y MANEJO DE DESECHOS	596,000.00
Partida Genérica: 359 - SERVICIOS DE JARDINERÍA Y FUMIGACIÓN	1,977,600.00
Concepto: 3600 - SERVICIOS DE COMUNICACIÓN SOCIAL Y PUBLICIDAD	316,000.00
Partida Genérica: 361 - DIFUSIÓN POR RADIO, TELEVISIÓN Y OTROS MEDIOS DE MENSAJES SOBRE PROGRAMAS Y ACTIVIDADES GUBERNAMENTALES	0.00
Partida Genérica: 362 - DIFUSIÓN POR RADIO, TELEVISIÓN Y OTROS MEDIOS DE MENSAJES COMERCIALES PARA PROMOVER LA VENTA DE BIENES O SERVICIOS	100,000.00
Partida Genérica: 363 - SERVICIOS DE CREATIVIDAD, PREPRODUCCIÓN Y PRODUCCIÓN DE PUBLICIDAD, EXCEPTO INTERNET	36,000.00
Partida Genérica: 364 - SERVICIOS DE REVELADO DE FOTOGRAFÍAS	120,000.00
Partida Genérica: 365 - SERVICIOS DE LA INDUSTRIA FÍLMICA, DEL SONIDO Y DEL VIDEO	0.00
Partida Genérica: 366 - SERVICIO DE CREACIÓN Y DIFUSIÓN DE CONTENIDO EXCLUSIVAMENTE A TRAVÉS DE INTERNET	0.00
Partida Genérica: 369 - OTROS SERVICIOS DE INFORMACIÓN	60,000.00
Concepto: 3700 - SERVICIOS DE TRASLADO Y VIÁTICOS	1,080,000.00
Partida Genérica: 371 - PASAJES AÉREOS	300,000.00
Partida Genérica: 372 - PASAJES TERRESTRES	60,000.00



**PRESUPUESTO DE EGRESOS DEL MUNICIPIO DE CAMPECHE
PARA EL EJERCICIO FISCAL 2019
CLASIFICACIÓN POR OBJETO DEL GASTO POR CLASIFICACIÓN ADMINISTRATIVA (COG-CA)
ANEXO XI
TESORERÍA MUNICIPAL**



Partida Genérica: 373 - PASAJES MARÍTIMOS, LACUSTRES Y FLUVIALES	36,000.00
Partida Genérica: 374 – AUTOTRANSPORTE	42,000.00
Partida Genérica: 375 - VIÁTICOS EN EL PAÍS	360,000.00
Partida Genérica: 376 - VIÁTICOS EN EL EXTRANJERO	0.00
Partida Genérica: 377 - GASTOS DE INSTALACIÓN Y TRASLADO DE MENAJE	42,000.00
Partida Genérica: 378 - SERVICIOS INTEGRALES DE TRASLADO Y VIÁTICOS	60,000.00
Partida Genérica: 379 - OTROS SERVICIOS DE TRASLADO Y HOSPEDAJE	180,000.00
Concepto: 3800 - SERVICIOS OFICIALES	335,682.13
Partida Genérica: 381 - GASTOS DE CEREMONIAL	83,682.13
Partida Genérica: 382 - GASTOS DE ORDEN SOCIAL Y CULTURAL	72,000.00
Partida Genérica: 383 - CONGRESOS Y CONVENCIONES	0.00
Partida Genérica: 384 – EXPOSICIONES	0.00
Partida Genérica: 385 - GASTOS DE REPRESENTACIÓN	180,000.00
Concepto: 3900 - OTROS SERVICIOS GENERALES	10,025,100.89
Partida Genérica: 391 - SERVICIOS FUNERARIOS Y DE CEMENTERIOS	66.00
Partida Genérica: 392 - IMPUESTOS Y DERECHOS	66.00
Partida Genérica: 393 - IMPUESTOS Y DERECHOS DE IMPORTACIÓN	0.00
Partida Genérica: 394 - SENTENCIAS Y RESOLUCIONES POR AUTORIDAD COMPETENTE	9,676,836.89
Partida Genérica: 395 - PENAS, MULTAS, ACCESORIOS Y ACTUALIZACIONES	48,000.00
Partida Genérica: 396 - OTROS GASTOS POR RESPONSABILIDADES	66.00
Partida Genérica: 397 – UTILIDADES	66.00
Partida Genérica: 398 - IMPUESTO SOBRE NÓMINAS Y OTROS QUE SE DERIVEN DE UNA RELACIÓN LABORAL	0.00
Partida Genérica: 399 - OTROS SERVICIOS GENERALES	300,000.00
Capítulo: 4000 - TRANSFERENCIAS, ASIGNACIONES, SUBSIDIOS Y OTRAS AYUDAS	0.00
Concepto: 4100 - TRANSFERENCIAS INTERNAS Y ASIGNACIONES AL SECTOR PÚBLICO	0.00
Partida Genérica: 4110 - ASIGNACIONES PRESUPUESTARIAS AL PODER EJECUTIVO	0.00
Partida Genérica: 4120 - ASIGNACIONES PRESUPUESTARIAS AL PODER LEGISLATIVO	0.00
Partida Genérica: 4130 - ASIGNACIONES PRESUPUESTARIAS AL PODER JUDICIAL	0.00
Partida Genérica: 4140 - ASIGNACIONES PRESUPUESTARIAS A ORGANOS AUTÓNOMOS	0.00
Partida Genérica: 4150 - TRANSFERENCIAS INTERNAS OTORGADAS A ENTIDADES PARAESTATALES NO EMPRESARIALES Y NO FINANCIERAS	0.00
Partida Genérica: 4160 - TRANSFERENCIAS INTERNAS OTORGADAS A ENTIDADES PARAESTATALES EMPRESARIALES Y NO FINANCIERAS	0.00
Partida Genérica: 4170 - TRANSFERENCIAS INTERNAS OTORGADAS A FIDEICOMISOS PÚBLICOS EMPRESARIALES Y NO FINANCIEROS	0.00
Partida Genérica: 4180 - TRANSFERENCIAS INTERNAS OTORGADAS A INSTITUCIONES PARAESTATALES PÚBLICAS FINANCIERAS	0.00
Concepto: 4200 - TRANSFERENCIAS AL RESTO DEL SECTOR PÚBLICO	0.00
Partida Genérica: 4210 - TRANSFERENCIAS OTORGADAS A ORGANISMOS ENTIDADES PARAESTATALES NO EMPRESARIALES Y NO FINANCIERAS	0.00
Partida Genérica: 4220 - TRANSFERENCIAS OTORGADAS PARA ENTIDADES PARAESTATALES EMPRESARIALES Y NO FINANCIERAS	0.00
Partida Genérica: 4230 - TRANSFERENCIAS OTORGADAS PARA INSTITUCIONES PARAESTATALES PÚBLICAS FINANCIERAS	0.00
Partida Genérica: 4240 - TRANSFERENCIAS OTORGADAS A ENTIDADES FEDERATIVAS Y MUNICIPIOS	0.00
Partida Genérica: 4250 - TRANSFERENCIAS A FIDEICOMISOS DE ENTIDADES FEDERATIVAS Y MUNICIPIOS	0.00
Concepto: 4300 - SUBSIDIOS Y SUBVENCIONES	0.00
Partida Genérica: 4370 - SUBVENCIONES AL CONSUMO	0.00
Partida Genérica: 4380 - SUBSIDIOS A ENTIDADES FEDERATIVAS Y MUNICIPIOS	0.00
Partida Genérica: 4390 - OTROS SUBSIDIOS	0.00
Concepto: 4400 - AYUDAS SOCIALES	0.00
Partida Genérica: 441 - AYUDAS SOCIALES A PERSONAS	0.00
Partida Genérica: 442 - BECAS Y OTRAS AYUDAS PARA PROGRAMAS DE CAPACITACIÓN	0.00
Partida Genérica: 443 - AYUDAS SOCIALES A INSTITUCIONES DE ENSEÑANZA	0.00
Partida Genérica: 445 - AYUDAS SOCIALES A INSTITUCIONES SIN FINES DE LUCRO	0.00
Partida Genérica: 446 - AYUDAS SOCIALES A COOPERATIVAS	0.00
Partida Genérica: 447 - AYUDAS SOCIALES A ENTIDADES DE INTERÉS PÚBLICO	0.00
Partida Genérica: 448 - AYUDAS POR DESASTRES NATURALES Y OTROS SINIESTROS	0.00



**PRESUPUESTO DE EGRESOS DEL MUNICIPIO DE CAMPECHE
PARA EL EJERCICIO FISCAL 2019
CLASIFICACIÓN POR OBJETO DEL GASTO POR CLASIFICACIÓN ADMINISTRATIVA (COG-CA)
ANEXO XI
TESORERÍA MUNICIPAL**



Concepto: 4500 - PENSIONES Y JUBILACIONES	0.00
Partida Genérica: 451 – PENSIONES	0.00
Partida Genérica: 452 – JUBILACIONES	0.00
Partida Genérica: 459 - OTRAS PENSIONES Y JUBILACIONES	0.00
Concepto: 4600 - TRANSFERENCIAS A FIDEICOMISOS, MANDATOS Y OTROS ANÁLOGOS	0.00
Partida Genérica: 461 - TRANSFERENCIAS A FIDEICOMISOS DEL PODER EJECUTIVO	0.00
Partida Genérica: 464 - TRANSFERENCIAS A FIDEICOMISOS PÚBLICOS DE ENTIDADES PARAESTATALES NO EMPRESARIALES Y NO FINANCIERAS	0.00
Concepto: 4800 – DONATIVOS	0.00
Partida Genérica: 481 - DONATIVOS A INSTITUCIONES SIN FINES DE LUCRO	0.00
Capítulo: 5000 - BIENES MUEBLES, INMUEBLES E INTANGIBLES	6,825,000.00
Concepto: 5100 - MOBILIARIO Y EQUIPO DE ADMINISTRACIÓN	4,160,000.00
Partida Genérica: 511 - MUEBLES DE OFICINA Y ESTANTERÍA	230,000.00
Partida Genérica: 512 - MUEBLES, EXCEPTO DE OFICINA Y ESTANTERÍA	345,000.00
Partida Genérica: 513 - BIENES ARTÍSTICOS, CULTURALES Y CIENTÍFICOS	0.00
Partida Genérica: 514 - OBJETOS DE VALOR	0.00
Partida Genérica: 515 - EQUIPO DE CÓMPUTO Y DE TECNOLOGÍA DE LA INFORMACIÓN	2,400,000.00
Partida Genérica: 519 - OTROS MOBILIARIOS Y EQUIPOS DE ADMINISTRACIÓN	1,185,000.00
Concepto: 5200 - MOBILIARIO Y EQUIPO EDUCACIONAL Y RECREATIVO	0.00
Partida Genérica: 521 - EQUIPOS Y APARATOS AUDIOVISUALES	0.00
Partida Genérica: 522 - APARATOS DEPORTIVOS.-	0.00
Partida Genérica: 523 - CÁMARAS FOTOGRÁFICAS Y DE VIDEO	0.00
Partida Genérica: 529 - OTRO MOBILIARIO Y EQUIPO EDUCACIONAL Y RECREATIVO	0.00
Concepto: 5300 - EQUIPO E INSTRUMENTAL MÉDICO Y DE LABORATORIO	0.00
Partida Genérica: 531 - EQUIPO MÉDICO Y DE LABORATORIO	0.00
Partida Genérica: 532 - INSTRUMENTAL MÉDICO Y DE LABORATORIO	0.00
Concepto: 5400 - VEHÍCULOS Y EQUIPO DE TRANSPORTE	1,200,000.00
Partida Genérica: 541 - VEHÍCULOS Y EQUIPO TERRESTRE	600,000.00
Partida Genérica: 542 - CARROCERÍAS Y REMOLQUES	0.00
Partida Genérica: 543 - EQUIPO AEROS	0.00
Partida Genérica: 545 - EMBARCACIONES.	0.00
Partida Genérica: 549 - OTROS EQUIPOS DE TRANSPORTE	600,000.00
Concepto: 5500 - EQUIPO DE DEFENSA Y SEGURIDAD	0.00
Partida Genérica: 551 - EQUIPO DE DEFENSA Y SEGURIDAD	0.00
Concepto: 5600 - MAQUINARIA, OTROS EQUIPOS Y HERRAMIENTAS	985,000.00
Partida Genérica: 561 - MAQUINARIA Y EQUIPO AGROPECUARIO	0.00
Partida Genérica: 562 - MAQUINARIA Y EQUIPO INDUSTRIAL	0.00
Partida Genérica: 563 - MAQUINARIA Y EQUIPO DE CONSTRUCCIÓN	135,000.00
Partida Genérica: 564 - SISTEMAS DE AIRE ACONDICIONADO, CALEFACCIÓN Y DE REFRIGERACIÓN INDUSTRIAL Y COMERCIAL	600,000.00
Partida Genérica: 565 - EQUIPO DE COMUNICACIÓN Y TELECOMUNICACIÓN	125,000.00
Partida Genérica: 566 - EQUIPOS DE GENERACIÓN ELÉCTRICA, APARATOS Y ACCESORIOS ELÉCTRICOS	0.00
Partida Genérica: 567 - HERRAMIENTAS Y MÁQUINAS-HERRAMIENTA	125,000.00
Partida Genérica: 569 - OTROS EQUIPOS	0.00
Concepto: 5700 - ACTIVOS BIOLÓGICOS	0.00
Partida Genérica: 572 – PORCINOS	0.00
Partida Genérica: 5730 – AVES	0.00
Partida Genérica: 574 - OVINOS Y CAPRINOS	0.00
Partida Genérica: 575 - PECES Y ACUICULTURA	0.00
Partida Genérica: 576 – EQUINOS	0.00
Partida Genérica: 577 - ESPECIES MENORES Y DE ZOOLOGICO	0.00
Partida Genérica: 578 - ÁRBOLES Y PLANTAS	0.00
Partida Genérica: 579 - OTROS ACTIVOS BIOLÓGICOS	0.00
Concepto: 5800 - BIENES INMUEBLES	0.00
Partida Genérica: 581 – TERRENOS	0.00
Partida Genérica: 582 – VIVIENDAS	0.00
Partida Genérica: 583 - EDIFICIOS NO RESIDENCIALES	0.00
Partida Genérica: 589 - OTROS BIENES INMUEBLES	0.00



**PRESUPUESTO DE EGRESOS DEL MUNICIPIO DE CAMPECHE
PARA EL EJERCICIO FISCAL 2019
CLASIFICACIÓN POR OBJETO DEL GASTO POR CLASIFICACIÓN ADMINISTRATIVA (COG-CA)
ANEXO XI
TESORERÍA MUNICIPAL**



Concepto: 5900 - ACTIVOS INTANGIBLES	480,000.00
Partida Genérica: 591 – SOFTWARE	0.00
Partida Genérica: 592 - PATENTES.-	0.00
Partida Genérica: 593 – MARCAS	0.00
Partida Genérica: 594 - DERECHOS.-	0.00
Partida Genérica: 595 – CONCESIONES	0.00
Partida Genérica: 596 – FRANQUICIAS	0.00
Partida Genérica: 597 - LICENCIAS INFORMÁTICAS E INTELECTUALES	420,000.00
Partida Genérica: 598 - LICENCIAS INDUSTRIALES, COMERCIALES Y OTRAS	0.00
Partida Genérica: 599 - OTROS ACTIVOS INTANGIBLES	60,000.00
Capítulo: 6000 - INVERSIÓN PÚBLICA	0.00
Concepto: 6100 - OBRA PÚBLICA EN BIENES DE DOMINIO PÚBLICO	0.00
Partida Genérica: 611 - EDIFICACIÓN HABITACIONAL	0.00
Partida Genérica: 612 - EDIFICACIÓN NO HABITACIONAL	0.00
Partida Genérica: 613 - CONSTRUCCIÓN DE OBRAS PARA EL ABASTECIMIENTO DE AGUA, PETRÓLEO, GAS, ELECTRICIDAD Y TELECOMUNICACIONES	0.00
Partida Genérica: 614 - DIVISIÓN DE TERRENOS Y CONSTRUCCIÓN DE OBRAS DE URBANIZACIÓN	0.00
Partida Genérica: 615 - CONSTRUCCIÓN DE VÍAS DE COMUNICACIÓN	0.00
Partida Genérica: 616 - OTRAS CONSTRUCCIONES DE INGENIERÍA CIVIL U OBRA PESADA	0.00
Partida Genérica: 617 - INSTALACIONES Y EQUIPAMIENTO EN CONSTRUCCIONES	0.00
Partida Genérica: 619 - TRABAJOS DE ACABADOS EN EDIFICACIONES Y OTROS TRABAJOS ESPECIALIZADOS	0.00
Concepto: 6200 - OBRA PÚBLICA EN BIENES PROPIOS	0.00
Partida Genérica: 621 - EDIFICACIÓN HABITACIONAL	0.00
Partida Genérica: 622 - EDIFICACIÓN NO HABITACIONAL	0.00
Partida Genérica: 623 - CONSTRUCCIÓN DE OBRAS PARA EL ABASTECIMIENTO DE AGUA, PETRÓLEO, GAS, ELECTRICIDAD Y TELECOMUNICACIONES	0.00
Partida Genérica: 624 - DIVISIÓN DE TERRENOS Y CONSTRUCCIÓN DE OBRAS DE URBANIZACIÓN	0.00
Partida Genérica: 625 - CONSTRUCCIÓN DE VÍAS DE COMUNICACIÓN	0.00
Partida Genérica: 626 - OTRAS CONSTRUCCIONES DE INGENIERÍA CIVIL U OBRA PESADA	0.00
Partida Genérica: 627 - INSTALACIONES Y EQUIPAMIENTO EN CONSTRUCCIONES	0.00
Partida Genérica: 629 - TRABAJOS DE ACABADOS EN EDIFICACIONES Y OTROS TRABAJOS ESPECIALIZADOS	0.00
Concepto: 6300 - PROYECTOS PRODUCTIVOS Y ACCIONES DE FOMENTO	0.00
Partida Genérica: 631 - ESTUDIOS, FORMULACIÓN Y EVALUACIÓN DE PROYECTOS PRODUCTIVOS NO INCLUIDOS EN CONCEPTOS ANTERIORES DE ESTE CAPÍTULO	0.00
Partida Genérica: 632 - EJECUCIÓN DE PROYECTOS PRODUCTIVOS NO INCLUIDOS EN CONCEPTOS ANTERIORES DE ESTE CAPÍTULO	0.00
Capítulo: 7000 - INVERSIONES FINANCIERAS Y OTRAS PROVISIONES	5,000,000.00
Concepto: 7100 - INVERSIONES PARA EL FOMENTO DE ACTIVIDADES PRODUCTIVAS	0.00
Partida Genérica: 711 - CRÉDITOS OTORGADOS POR ENTIDADES FEDERATIVAS Y MUNICIPIOS AL SECTOR SOCIAL Y PRIVADO PARA EL FOMENTO DE ACTIVIDADES PRODUCTIVAS	0.00
Partida Genérica: 712 - CRÉDITOS OTORGADOS POR ENTIDADES FEDERATIVAS Y MUNICIPIOS PARA EL FOMENTO DE ACTIVIDADES PRODUCTIVAS	0.00
Concepto: 7200 - ACCIONES Y PARTICIPACIONES DE CAPITAL	0.00
Concepto: 7300 - COMPRA DE TITULOS Y VALORES	0.00
Concepto: 7400 - CONCESIONES DE PRESTAMOS	0.00
Concepto: 7500 INVERSIONES EN FIDEICOMISO, MANDATOS Y OTRS ANALOGOS	0.00
Concepto: 7600 - OTRAS INVERSIONES FINANCIERAS	0.00
Concepto: 7900 - PROVISIONES PARA CONTINGENCIAS Y OTRAS EROGACIONES ESPECIALES	5,000,000.00
Partida Genérica: 791 - CONTINGENCIAS POR FENÓMENOS NATURALES	0.00
Partida Genérica: 792 - CONTINGENCIAS SOCIOECONÓMICAS	0.00
Partida Genérica: 799 - OTRAS EROGACIONES ESPECIALES	5,000,000.00
Capítulo: 8000 - PARTICIPACIONES Y APORTACIONES	2,500,000.00
Concepto: 8100 – PARTICIPACIONES	0.00
Concepto: 8300 – APORTACIONES	0.00
Concepto: 8500 – CONVENIOS	2,500,000.00
Partida Genérica: 851 - CONVENIOS DE RASIGNACIÓN	0.00
Partida Genérica: 852 -CONVENIOS DE DESENTRALIZACIÓN	0.00
Partida Genérica: 853 - OTROS CONVENIOS	2,500,000.00



**PRESUPUESTO DE EGRESOS DEL MUNICIPIO DE CAMPECHE
PARA EL EJERCICIO FISCAL 2019
CLASIFICACIÓN POR OBJETO DEL GASTO POR CLASIFICACIÓN ADMINISTRATIVA (COG-CA)
ANEXO XI
TESORERÍA MUNICIPAL**



Capítulo: 9000 - DEUDA PÚBLICA	90,413,088.83
Concepto: 9100 - AMORTIZACIÓN DE LA DEUDA PÚBLICA	58,041,583.83
Partida Genérica: 911 - AMORTIZACIÓN DE LA DEUDA INTERNA CON INSTITUCIONES DE CRÉDITO	58,041,583.83
Partida Genérica: 912 - AMORTIZACIÓN DE LA DEUDA INTERNA POR EMISIÓN DE TÍTULOS Y VALORES	0.00
Partida Genérica: 913 - AMORTIZACIÓN DE ARRENDAMIENTOS FINANCIEROS NACIONALES	0.00
Concepto: 9200 - INTERESES DE LA DEUDA PÚBLICA	9,361,505.00
Partida Genérica: 921- INTERESES DE LA DEUDA PÚBLICA CON INSTITUCIONES DE CRÉDITO	9,361,505.00
Concepto: 9300 - COMISIONES DE LA DEUDA PÚBLICA	1,375,000.00
Partida Genérica: 931- COMISIONES DE LA DEUDA PÚBLICA INTERNA	1,375,000.00
Concepto: 9400 - GASTOS DE LA DEUDA PÚBLICA	575,000.00
Partida Genérica: 941- GASTOS DE LA DEUDA INTERNA	575,000.00
Concepto: 9500 - COSTO POR COBERTURAS	560,000.00
Partida Genérica: 951- COSTOS POR COBERTURA	560,000.00
Concepto: 9600 - APOYOS FINANCIEROS	0.00
Concepto: 9900 - ADEUDOS DE EJERCICIOS FISCALES ANTERIORES (ADEFAS)	20,500,000.00
Partida Genérica: 9910 - ADEFAS.-	0.00
GRAN TOTAL	239,265,298.12



**PRESUPUESTO DE EGRESOS DEL MUNICIPIO DE CAMPECHE
PARA EL EJERCICIO FISCAL 2019
CLASIFICACIÓN POR OBJETO DEL GASTO POR CLASIFICACIÓN ADMINISTRATIVA (COG-CA)
ANEXO XI
ÓRGANO INTERNO DE CONTROL**



CLAVE Y CONCEPTO	IMPORTE
Capítulo: 1000 - SERVICIOS PERSONALES	16,823,863.05
Concepto: 1100 - REMUNERACIONES ADICIONALES Y ESPECIALES	2,181,031.70
Partida Genérica: 111 – DIETAS	0.00
Partida Genérica: 113 - SUELDOS BASE AL PERSONAL PERMANENTE	2,181,031.70
Concepto: 1200 - REMUNERACIONES AL PERSONAL DE CARÁCTER TRANSITORIO	3,574,918.48
Partida Genérica: 121 - HONORARIOS ASIMILABLES A SALARIOS	3,053,168.69
Partida Genérica: 122 - SUELDOS BASE AL PERSONAL EVENTUAL	0.00
Partida Genérica: 123 - RETRIBUCIONES POR SERVICIOS DE CARÁCTER SOCIAL	517,126.53
Partida Genérica: 124 - RETRIBUCIÓN A LOS REPRESENTANTES DE LOS TRABAJADORES Y DE LOS PATRONES EN LA JUNTA DE CONCILIACIÓN Y ARBITRAJE	4,623.26
Concepto: 1300 - REMUNERACIONES ADICIONALES Y ESPECIALES	1,495,273.93
Partida Genérica: 131 - PRIMAS POR AÑOS DE SERVICIO EFECTIVOS PRESTADOS	62,571.45
Partida Genérica: 132 - PRIMAS DE VACACIONES, DOMINICAL Y GRATIFICACIÓN DE FIN DE AÑO	998,701.91
Partida Genérica: 133 - HORAS EXTRAORDINARIAS	0.00
Partida Genérica: 134 – COMPENSACIONES	434,000.57
Concepto: 1400 - SEGURIDAD SOCIAL	729,557.83
Partida Genérica: 141 - APORTACIONES DE SEGURIDAD SOCIAL	430,467.91
Partida Genérica: 142- APORTACIONES A FONDOS DE VIVIENDA	147,334.94
Partida Genérica: 143 - APORTACIONES AL SISTEMA PARA EL RETIRO	151,754.98
Partida Genérica: 144 - APORTACIONES PARA SEGUROS	0.00
Concepto: 1500 - OTRAS PRESTACIONES SOCIALES Y ECONÓMICAS	2,580,681.11
Partida Genérica: 151 - CUOTAS PARA EL FONDO DE AHORRO Y FONDO DE TRABAJO	0.00
Partida Genérica: 152 – INDEMNIZACIONES	0.00
Partida Genérica: 153 - PRESTACIONES Y HABERES DE RETIRO	2,392,000.00
Partida Genérica: 154 - PRESTACIONES CONTRACTUALES	188,681.11
Partida Genérica: 155 - APOYOS A LA CAPACITACIÓN DE LOS SERVIDORES PÚBLICOS	0.00
Partida Genérica: 159 - OTRAS PRESTACIONES SOCIALES Y ECONÓMICAS	0.00
Concepto: 1600 – PREVISIONES	6,262,400.00
Partida Genérica: 161 - PREVISIONES DE CARÁCTER LABORAL, ECONÓMICA Y DE SEGURIDAD SOCIAL	6,262,400.00
Concepto: 1700 - PAGO DE ESTÍMULOS A SERVIDORES PÚBLICOS	0.00
Partida Genérica: 171 – ESTÍMULOS	0.00
Capítulo: 2000 - MATERIALES Y SUMINISTROS	1,386,600.00
Concepto: 2100 - MATERIALES DE ADMINISTRACIÓN, EMISIÓN DE DOCUMENTOS Y ARTÍCULOS OFICIALES	843,000.00
Partida Genérica: 211 - MATERIALES, ÚTILES Y EQUIPOS MENORES DE OFICINA	555,000.00
Partida Genérica: 212 - MATERIALES Y ÚTILES DE IMPRESIÓN Y REPRODUCCIÓN	72,000.00
Partida Genérica: 213 - MATERIAL ESTADÍSTICO Y GEOGRÁFICO	18,000.00
Partida Genérica: 214 - MATERIALES, ÚTILES Y EQUIPOS MENORES DE TECNOLOGÍAS DE LA INFORMACIÓN Y COMUNICACIONES	48,000.00
Partida Genérica: 215 - MATERIAL IMPRESO E INFORMACIÓN DIGITAL	0.00
Partida Genérica: 216 - MATERIAL DE LIMPIEZA	60,000.00
Partida Genérica: 217 - MATERIALES Y ÚTILES DE ENSEÑANZA	18,000.00
Partida Genérica: 218 - MATERIALES PARA EL REGISTRO E IDENTIFICACIÓN DE BIENES Y PERSONAS	72,000.00
Concepto: 2200 - ALIMENTOS Y UTENSILIOS	45,600.00
Partida Genérica: 221 - PRODUCTOS ALIMENTICIOS PARA PERSONAS	45,600.00
Partida Genérica: 222 - PRODUCTOS ALIMENTICIOS PARA ANIMALES	0.00
Partida Genérica: 223 - UTENSILIOS PARA EL SERVICIO DE ALIMENTACIÓN	0.00
Concepto: 2300 - MATERIAS PRIMAS Y MATERIALES DE PRODUCCIÓN Y COMERCIALIZACIÓN	0.00
Partida Genérica: 231 - PRODUCTOS ALIMENTICIOS, AGROPECUARIOS Y FORESTALES ADQUIRIDOS COMO MATERIA PRIMA	0.00
Partida Genérica: 232 - INSUMOS TEXTILES ADQUIRIDOS COMO MATERIA PRIMA	0.00
Partida Genérica: 233 - PRODUCTOS DE PAPEL, CARTÓN E IMPRESOS ADQUIRIDOS COMO MATERIA PRIMA	0.00
Partida Genérica: 234 - COMBUSTIBLES, LUBRICANTES, ADITIVOS, CARBÓN Y SUS DERIVADOS ADQUIRIDOS COMO MATERIA PRIMA	0.00
Partida Genérica: 235 - PRODUCTOS QUÍMICOS, FARMACÉUTICOS Y DE LABORATORIO ADQUIRIDOS COMO MATERIA PRIMA	0.00
Partida Genérica: 236 - PRODUCTOS METÁLICOS Y A BASE DE MINERALES NO METÁLICOS ADQUIRIDOS COMO MATERIA PRIMA	0.00



**PRESUPUESTO DE EGRESOS DEL MUNICIPIO DE CAMPECHE
PARA EL EJERCICIO FISCAL 2019
CLASIFICACIÓN POR OBJETO DEL GASTO POR CLASIFICACIÓN ADMINISTRATIVA (COG-CA)
ANEXO XI
ÓRGANO INTERNO DE CONTROL**



Partida Genérica: 2370 - PRODUCTOS DE CUERO, PIEL, PLÁSTICO Y HULE ADQUIRIDOS COMO MATERIA PRIMA	0.00
Partida Genérica: 238 - MERCANCÍAS ADQUIRIDAS PARA SU COMERCIALIZACIÓN	0.00
Partida Genérica: 239 - OTROS PRODUCTOS ADQUIRIDOS COMO MATERIA PRIMA	0.00
Concepto: 2400 - MATERIALES Y ARTÍCULOS DE CONSTRUCCIÓN Y DE REPARACIÓN	0.00
Partida Genérica: 241 - PRODUCTOS MINERALES NO METÁLICOS	0.00
Partida Genérica: 242 - CEMENTO Y PRODUCTOS DE CONCRETO	0.00
Partida Genérica: 243 - CAL, YESO Y PRODUCTOS DE YESO	0.00
Partida Genérica: 244 - MADERA Y PRODUCTOS DE MADERA	0.00
Partida Genérica: 245 - VIDRIO Y PRODUCTOS DE VIDRIO	0.00
Partida Genérica: 246 - MATERIAL ELÉCTRICO Y ELECTRÓNICO	0.00
Partida Genérica: 247 - ARTÍCULOS METÁLICOS PARA LA CONSTRUCCIÓN	0.00
Partida Genérica: 248 - MATERIALES COMPLEMENTARIOS	0.00
Partida Genérica: 249 - OTROS MATERIALES Y ARTÍCULOS DE CONSTRUCCIÓN Y REPARACIÓN	0.00
Concepto: 2500 - PRODUCTOS QUÍMICOS, FARMACÉUTICOS Y DE LABORATORIO	0.00
Partida Genérica: 251 - PRODUCTOS QUÍMICOS BÁSICOS	0.00
Partida Genérica: 252 - FERTILIZANTES, PESTICIDAS Y OTROS AGROQUÍMICOS	0.00
Partida Genérica: 253 - MEDICINAS Y PRODUCTOS FARMACÉUTICOS.-	0.00
Partida Genérica: 254 - MATERIALES, ACCESORIOS Y SUMINISTROS MÉDICOS	0.00
Partida Genérica: 255 - MATERIALES, ACCESORIOS Y SUMINISTROS DE LABORATORIO	0.00
Partida Genérica: 256 - FIBRAS SINTÉTICAS, HULES, PLÁSTICOS Y DERIVADOS	0.00
Partida Genérica: 259 - OTROS PRODUCTOS QUÍMICOS	0.00
Concepto: 2600 - COMBUSTIBLES, LUBRICANTES Y ADITIVOS	438,000.00
Partida Genérica: 261 - COMBUSTIBLES, LUBRICANTES Y ADITIVOS	438,000.00
Concepto: 2700 - VESTUARIO, BLANCOS, PRENDAS DE PROTECCIÓN Y ARTÍCULOS DEPORTIVOS	0.00
Partida Genérica: 271 - VESTUARIO Y UNIFORMES	0.00
Partida Genérica: 272 - PRENDAS DE SEGURIDAD Y PROTECCIÓN PERSONAL	0.00
Partida Genérica: 273 - ARTÍCULOS DEPORTIVOS	0.00
Partida Genérica: 274 - PRODUCTOS TEXTILES	0.00
Partida Genérica: 275 - BLANCOS Y OTROS PRODUCTOS TEXTILES, EXCEPTO PRENDAS DE VESTIR	0.00
Concepto: 2800 - MATERIALES Y SUMINISTROS PARA SEGURIDAD	0.00
Partida Genérica: 281 - SUSTANCIAS Y MATERIALES EXPLOSIVOS	0.00
Partida Genérica: 282 - MATERIALES DE SEGURIDAD PÚBLICA	0.00
Partida Genérica: 283 - PRENDAS DE PROTECCIÓN PARA SEGURIDAD PÚBLICA Y NACIONAL	0.00
Concepto: 2900 - HERRAMIENTAS, REFACCIONES Y ACCESORIOS MENORES	60,000.00
Partida Genérica: 291 - HERRAMIENTAS MENORES	0.00
Partida Genérica: 292 - REFACCIONES Y ACCESORIOS MENORES DE EDIFICIOS	0.00
Partida Genérica: 293 - REFACCIONES Y ACCESORIOS MENORES DE MOBILIARIO Y EQUIPO DE ADMINISTRACIÓN, EDUCACIONAL Y RECREATIVO	18,000.00
Partida Genérica: 294 - REFACCIONES Y ACCESORIOS MENORES PARA EQUIPO DE CÓMPUTO Y TECNOLOGÍAS DE LA INFORMACIÓN	42,000.00
Partida Genérica: 295 - REFACCIONES Y ACCESORIOS MENORES PARA INSTRUMENTAL MEDICO Y DE LABORATORIO	0.00
Partida Genérica: 296 - REFACCIONES Y ACCESORIOS MENORES PARA EQUIPO DE TRANSPORTE	0.00
Partida Genérica: 297 - REFACCIONES Y ACCESORIOS MENORES PARA EQUIPO DE DEFENSA Y SEGURIDAD	0.00
Partida Genérica: 298 - REFACCIONES Y ACCESORIOS MENORES DE MAQUINARIA Y OTROS EQUIPOS	0.00
Partida Genérica: 299 - REFACCIONES Y ACCESORIOS MENORES OTROS BIENES MUEBLES	0.00
Capítulo: 3000 - SERVICIOS GENERALES	2,445,791.00
Concepto: 3100 - SERVICIOS BÁSICOS	23,004.00
Partida Genérica: 311 - ENERGÍA ELÉCTRICA	0.00
Partida Genérica: 312 - GAS	0.00
Partida Genérica: 313 - AGUA	5,004.00
Partida Genérica: 314 - TELEFONÍA TRADICIONAL	18,000.00
Partida Genérica: 315 - TELEFONÍA CELULAR	0.00
Partida Genérica: 316 - SERVICIOS DE TELECOMUNICACIONES Y SATÉLITES	0.00
Partida Genérica: 317 - SERVICIOS DE ACCESO DE INTERNET, REDES Y PROCESAMIENTO DE INFORMACIÓN	0.00
Partida Genérica: 318 - SERVICIOS POSTALES Y TELEGRÁFICOS	0.00
Partida Genérica: 319 - SERVICIOS INTEGRALES Y OTROS SERVICIOS	0.00
Concepto: 3200 - SERVICIOS DE ARRENDAMIENTO	254,400.00
Partida Genérica: 321 - ARRENDAMIENTO DE TERRENOS	0.00



**PRESUPUESTO DE EGRESOS DEL MUNICIPIO DE CAMPECHE
PARA EL EJERCICIO FISCAL 2019
CLASIFICACIÓN POR OBJETO DEL GASTO POR CLASIFICACIÓN ADMINISTRATIVA (COG-CA)
ANEXO XI
ÓRGANO INTERNO DE CONTROL**



Partida Genérica: 322 - ARRENDAMIENTO DE EDIFICIOS	254,400.00
Partida Genérica: 323 - ARRENDAMIENTO DE MOBILIARIO Y EQUIPO DE ADMINISTRACIÓN, EDUCACIONAL Y RECREATIVO	0.00
Partida Genérica: 324 - ARRENDAMIENTO DE EQUIPO E INSTRUMENTAL MÉDICO Y DE LABORATORIO	0.00
Partida Genérica: 325 - ARRENDAMIENTO DE EQUIPO DE TRANSPORTE	0.00
Partida Genérica: 326 - ARRENDAMIENTO DE MAQUINARIA, OTROS EQUIPOS Y HERRAMIENTAS	0.00
Partida Genérica: 327 - ARRENDAMIENTO DE ACTIVOS INTANGIBLES	0.00
Partida Genérica: 328 - ARRENDAMIENTO FINANCIERO	0.00
Partida Genérica: 329 - OTROS ARRENDAMIENTOS	0.00
Concepto: 3300 - SERVICIOS PROFESIONALES, CIENTÍFICOS, TÉCNICOS Y OTROS SERVICIOS	1,080,000.00
Partida Genérica: 331 - SERVICIOS LEGALES, DE CONTABILIDAD, AUDITORÍA Y RELACIONADOS	1,020,000.00
Partida Genérica: 332 - SERVICIOS DE DISEÑO, ARQUITECTURA, INGENIERÍA Y ACTIVIDADES RELACIONADAS	0.00
Partida Genérica: 333 - SERVICIOS DE CONSULTORÍA ADMINISTRATIVA, PROCESOS, TÉCNICA Y EN TECNOLOGÍAS DE LA INFORMACIÓN	0.00
Partida Genérica: 334 - SERVICIOS DE CAPACITACIÓN	60,000.00
Partida Genérica: 335 - SERVICIOS DE INVESTIGACIÓN CIENTÍFICA Y DESARROLLO	0.00
Partida Genérica: 336 - SERVICIOS DE APOYO ADMINISTRATIVO, TRADUCCIÓN, FOTOCOPIADO E IMPRESIÓN	0.00
Partida Genérica: 337 - SERVICIOS DE PROTECCIÓN Y SEGURIDAD	0.00
Partida Genérica: 338 - SERVICIOS DE VIGILANCIA	0.00
Partida Genérica: 339 - SERVICIOS PROFESIONALES, CIENTÍFICOS Y TÉCNICOS INTEGRALES	0.00
Concepto: 3400 - SERVICIOS FINANCIEROS, BANCARIOS Y COMERCIALES	6,387.00
Partida Genérica: 341 - SERVICIOS FINANCIEROS Y BANCARIOS	0.00
Partida Genérica: 342 - SERVICIOS DE COBRANZA, INVESTIGACIÓN CREDITICIA Y SIMILAR	0.00
Partida Genérica: 343 - SERVICIOS DE RECAUDACIÓN, TRASLADO Y CUSTODIA DE VALORES	0.00
Partida Genérica: 344 - SEGUROS DE RESPONSABILIDAD PATRIMONIAL Y FIANZAS	0.00
Partida Genérica: 345 - SEGURO DE BIENES PATRIMONIALES	6,387.00
Partida Genérica: 346 - ALMACENAJE, ENVASE Y EMBALAJE	0.00
Partida Genérica: 347 - FLETES Y MANIOBRAS	0.00
Partida Genérica: 348 - COMISIONES POR VENTAS	0.00
Partida Genérica: 349 - SERVICIOS FINANCIEROS, BANCARIOS Y COMERCIALES INTEGRALES	0.00
Concepto: 3500 - SERVICIOS DE INSTALACIÓN, REPARACIÓN, MANTENIMIENTO CONSERVACIÓN	356,000.00
Partida Genérica: 351 - CONSERVACIÓN Y MANTENIMIENTO MENOR DE INMUEBLES	320,000.00
Partida Genérica: 352 - INSTALACIÓN, REPARACIÓN Y MANTENIMIENTO DE MOBILIARIO Y EQUIPO DE ADMINISTRACIÓN, EDUCACIONAL Y RECREATIVO	0.00
Partida Genérica: 353 - INSTALACIÓN, REPARACIÓN Y MANTENIMIENTO DE EQUIPO Y TECNOLOGÍAS DE LA INFORMACIÓN	0.00
Partida Genérica: 354 - INSTALACIÓN, REPARACIÓN Y MANTENIMIENTO DE EQUIPO E INSTRUMENTAL MÉDICO Y DE LABORATORIO	0.00
Partida Genérica: 355 - REPARACIÓN Y MANTENIMIENTO DE EQUIPO DE TRANSPORTE	30,000.00
Partida Genérica: 356 - REPARACIÓN Y MANTENIMIENTO DE DEFENSA Y SEGURIDAD	0.00
Partida Genérica: 357 - INSTALACIÓN, REPARACIÓN Y MANTENIMIENTO DE MAQUINARIA, OTROS EQUIPOS Y HERRAMIENTAS	0.00
Partida Genérica: 358 - SERVICIOS DE LIMPIEZA Y MANEJO DE DESECHOS	0.00
Partida Genérica: 359 - SERVICIOS DE JARDINERÍA Y FUMIGACIÓN	6,000.00
Concepto: 3600 - SERVICIOS DE COMUNICACIÓN SOCIAL Y PUBLICIDAD	0.00
Partida Genérica: 361 - DIFUSIÓN POR RADIO, TELEVISIÓN Y OTROS MEDIOS DE MENSAJES SOBRE PROGRAMAS Y ACTIVIDADES GUBERNAMENTALES	0.00
Partida Genérica: 362 - DIFUSIÓN POR RADIO, TELEVISIÓN Y OTROS MEDIOS DE MENSAJES COMERCIALES PARA PROMOVER LA VENTA DE BIENES O SERVICIOS	0.00
Partida Genérica: 363 - SERVICIOS DE CREATIVIDAD, PREPRODUCCIÓN Y PRODUCCIÓN DE PUBLICIDAD, EXCEPTO INTERNET	0.00
Partida Genérica: 364 - SERVICIOS DE REVELADO DE FOTOGRAFÍAS	0.00
Partida Genérica: 365 - SERVICIOS DE LA INDUSTRIA FÍLMICA, DEL SONIDO Y DEL VIDEO	0.00
Partida Genérica: 366 - SERVICIO DE CREACIÓN Y DIFUSIÓN DE CONTENIDO EXCLUSIVAMENTE A TRAVÉS DE INTERNET	0.00
Partida Genérica: 369 - OTROS SERVICIOS DE INFORMACIÓN	0.00
Concepto: 3700 - SERVICIOS DE TRASLADO Y VIÁTICOS	444,000.00
Partida Genérica: 371 - PASAJES AÉREOS	216,000.00
Partida Genérica: 372 - PASAJES TERRESTRES	12,000.00



**PRESUPUESTO DE EGRESOS DEL MUNICIPIO DE CAMPECHE
 PARA EL EJERCICIO FISCAL 2019
 CLASIFICACIÓN POR OBJETO DEL GASTO POR CLASIFICACIÓN ADMINISTRATIVA (COG-CA)
 ANEXO XI
 ÓRGANO INTERNO DE CONTROL**



Partida Genérica: 373 - PASAJES MARÍTIMOS, LACUSTRES Y FLUVIALES	0.00
Partida Genérica: 374 – AUTOTRANSPORTE	36,000.00
Partida Genérica: 375 - VIÁTICOS EN EL PAÍS	156,000.00
Partida Genérica: 376 - VIÁTICOS EN EL EXTRANJERO	0.00
Partida Genérica: 377 - GASTOS DE INSTALACIÓN Y TRASLADO DE MENAJE	0.00
Partida Genérica: 378 - SERVICIOS INTEGRALES DE TRASLADO Y VIÁTICOS	0.00
Partida Genérica: 379 - OTROS SERVICIOS DE TRASLADO Y HOSPEDAJE	24,000.00
Concepto: 3800 - SERVICIOS OFICIALES	0.00
Partida Genérica: 381 - GASTOS DE CEREMONIAL	0.00
Partida Genérica: 382 - GASTOS DE ORDEN SOCIAL Y CULTURAL	0.00
Partida Genérica: 383 - CONGRESOS Y CONVENCIONES	0.00
Partida Genérica: 384 – EXPOSICIONES	0.00
Partida Genérica: 385 - GASTOS DE REPRESENTACIÓN	0.00
Concepto: 3900 - OTROS SERVICIOS GENERALES	282,000.00
Partida Genérica: 391 - SERVICIOS FUNERARIOS Y DE CEMENTERIOS	0.00
Partida Genérica: 392 - IMPUESTOS Y DERECHOS	0.00
Partida Genérica: 393 - IMPUESTOS Y DERECHOS DE IMPORTACIÓN	0.00
Partida Genérica: 394 - SENTENCIAS Y RESOLUCIONES POR AUTORIDAD COMPETENTE	0.00
Partida Genérica: 395 - PENAS, MULTAS, ACCESORIOS Y ACTUALIZACIONES	60,000.00
Partida Genérica: 396 - OTROS GASTOS POR RESPONSABILIDADES	60,000.00
Partida Genérica: 397 – UTILIDADES	0.00
Partida Genérica: 398 - IMPUESTO SOBRE NÓMINAS Y OTROS QUE SE DERIVEN DE UNA RELACIÓN LABORAL	0.00
Partida Genérica: 399 - OTROS SERVICIOS GENERALES	162,000.00
Capítulo: 4000 - TRANSFERENCIAS, ASIGNACIONES, SUBSIDIOS Y OTRAS AYUDAS	0.00
Concepto: 4100 - TRANSFERENCIAS INTERNAS Y ASIGNACIONES AL SECTOR PÚBLICO	0.00
Partida Genérica: 4110 - ASIGNACIONES PRESUPUESTARIAS AL PODER EJECUTIVO	0.00
Partida Genérica: 4120 - ASIGNACIONES PRESUPUESTARIAS AL PODER LEGISLATIVO	0.00
Partida Genérica: 4130 - ASIGNACIONES PRESUPUESTARIAS AL PODER JUDICIAL	0.00
Partida Genérica: 4140 - ASIGNACIONES PRESUPUESTARIAS A ORGANOS AUTÓNOMOS	0.00
Partida Genérica: 4150 - TRANSFERENCIAS INTERNAS OTORGADAS A ENTIDADES PARAESTATALES NO EMPRESARIALES Y NO FINANCIERAS	0.00
Partida Genérica: 4160 - TRANSFERENCIAS INTERNAS OTORGADAS A ENTIDADES PARAESTATALES EMPRESARIALES Y NO FINANCIERAS	0.00
Partida Genérica: 4170 - TRANSFERENCIAS INTERNAS OTORGADAS A FIDEICOMISOS PÚBLICOS EMPRESARIALES Y NO FINANCIEROS	0.00
Partida Genérica: 4180 - TRANSFERENCIAS INTERNAS OTORGADAS A INSTITUCIONES PARAESTATALES PÚBLICAS FINANCIERAS	0.00
Concepto: 4200 - TRANSFERENCIAS AL RESTO DEL SECTOR PÚBLICO	0.00
Partida Genérica: 4210 - TRANSFERENCIAS OTORGADAS A ORGANISMOS ENTIDADES PARAESTATALES NO EMPRESARIALES Y NO FINANCIERAS	0.00
Partida Genérica: 4220 - TRANSFERENCIAS OTORGADAS PARA ENTIDADES PARAESTATALES EMPRESARIALES Y NO FINANCIERAS	0.00
Partida Genérica: 4230 - TRANSFERENCIAS OTORGADAS PARA INSTITUCIONES PARAESTATALES PÚBLICAS FINANCIERAS	0.00
Partida Genérica: 4240 - TRANSFERENCIAS OTORGADAS A ENTIDADES FEDERATIVAS Y MUNICIPIOS	0.00
Partida Genérica: 4250 - TRANSFERENCIAS A FIDEICOMISOS DE ENTIDADES FEDERATIVAS Y MUNICIPIOS	0.00
Concepto: 4300 - SUBSIDIOS Y SUBVENCIONES	0.00
Partida Genérica: 4370 - SUBVENCIONES AL CONSUMO	0.00
Partida Genérica: 4380 - SUBSIDIOS A ENTIDADES FEDERATIVAS Y MUNICIPIOS	0.00
Partida Genérica: 4390 - OTROS SUBSIDIOS	0.00
Concepto: 4400 - AYUDAS SOCIALES	0.00
Partida Genérica: 441 - AYUDAS SOCIALES A PERSONAS	0.00
Partida Genérica: 442 - BECAS Y OTRAS AYUDAS PARA PROGRAMAS DE CAPACITACIÓN	0.00
Partida Genérica: 443 - AYUDAS SOCIALES A INSTITUCIONES DE ENSEÑANZA	0.00
Partida Genérica: 445 - AYUDAS SOCIALES A INSTITUCIONES SIN FINES DE LUCRO	0.00
Partida Genérica: 446 - AYUDAS SOCIALES A COOPERATIVAS	0.00
Partida Genérica: 447 - AYUDAS SOCIALES A ENTIDADES DE INTERÉS PÚBLICO	0.00
Partida Genérica: 448 - AYUDAS POR DESASTRES NATURALES Y OTROS SINIESTROS	0.00



**PRESUPUESTO DE EGRESOS DEL MUNICIPIO DE CAMPECHE
PARA EL EJERCICIO FISCAL 2019
CLASIFICACIÓN POR OBJETO DEL GASTO POR CLASIFICACIÓN ADMINISTRATIVA (COG-CA)
ANEXO XI
ÓRGANO INTERNO DE CONTROL**



Concepto: 4500 - PENSIONES Y JUBILACIONES	0.00
Partida Genérica: 451 – PENSIONES	0.00
Partida Genérica: 452 – JUBILACIONES	0.00
Partida Genérica: 459 - OTRAS PENSIONES Y JUBILACIONES	0.00
Concepto: 4600 - TRANSFERENCIAS A FIDEICOMISOS, MANDATOS Y OTROS ANÁLOGOS	0.00
Partida Genérica: 461 - TRANSFERENCIAS A FIDEICOMISOS DEL PODER EJECUTIVO	0.00
Partida Genérica: 464 - TRANSFERENCIAS A FIDEICOMISOS PÚBLICOS DE ENTIDADES PARAESTATALES NO EMPRESARIALES Y NO FINANCIERAS	0.00
Concepto: 4800 – DONATIVOS	0.00
Partida Genérica: 481 - DONATIVOS A INSTITUCIONES SIN FINES DE LUCRO	0.00
Capítulo: 5000 - BIENES MUEBLES, INMUEBLES E INTANGIBLES	0.00
Concepto: 5100 - MOBILIARIO Y EQUIPO DE ADMINISTRACIÓN	0.00
Partida Genérica: 511 - MUEBLES DE OFICINA Y ESTANTERÍA	0.00
Partida Genérica: 512 - MUEBLES, EXCEPTO DE OFICINA Y ESTANTERÍA	0.00
Partida Genérica: 513 - BIENES ARTÍSTICOS, CULTURALES Y CIENTÍFICOS	0.00
Partida Genérica: 514 - OBJETOS DE VALOR	0.00
Partida Genérica: 515 - EQUIPO DE CÓMPUTO Y DE TECNOLOGÍA DE LA INFORMACIÓN	0.00
Partida Genérica: 519 - OTROS MOBILIARIOS Y EQUIPOS DE ADMINISTRACIÓN	0.00
Concepto: 5200 - MOBILIARIO Y EQUIPO EDUCACIONAL Y RECREATIVO	0.00
Partida Genérica: 521 - EQUIPOS Y APARATOS AUDIOVISUALES	0.00
Partida Genérica: 522 - APARATOS DEPORTIVOS.-	0.00
Partida Genérica: 523 - CÁMARAS FOTOGRÁFICAS Y DE VIDEO	0.00
Partida Genérica: 529 - OTRO MOBILIARIO Y EQUIPO EDUCACIONAL Y RECREATIVO	0.00
Concepto: 5300 - EQUIPO E INSTRUMENTAL MÉDICO Y DE LABORATORIO	0.00
Partida Genérica: 531 - EQUIPO MÉDICO Y DE LABORATORIO	0.00
Partida Genérica: 532 - INSTRUMENTAL MÉDICO Y DE LABORATORIO	0.00
Concepto: 5400 - VEHÍCULOS Y EQUIPO DE TRANSPORTE	0.00
Partida Genérica: 541 - VEHÍCULOS Y EQUIPO TERRESTRE	0.00
Partida Genérica: 542 - CARROCERÍAS Y REMOLQUES	0.00
Partida Genérica: 543 - EQUIPO AEROS	0.00
Partida Genérica: 545 - EMBARCACIONES.	0.00
Partida Genérica: 549 - OTROS EQUIPOS DE TRANSPORTE	0.00
Concepto: 5500 - EQUIPO DE DEFENSA Y SEGURIDAD	0.00
Partida Genérica: 551 - EQUIPO DE DEFENSA Y SEGURIDAD	0.00
Concepto: 5600 - MAQUINARIA, OTROS EQUIPOS Y HERRAMIENTAS	0.00
Partida Genérica: 561 - MAQUINARIA Y EQUIPO AGROPECUARIO	0.00
Partida Genérica: 562 - MAQUINARIA Y EQUIPO INDUSTRIAL	0.00
Partida Genérica: 563 - MAQUINARIA Y EQUIPO DE CONSTRUCCIÓN	0.00
Partida Genérica: 564 - SISTEMAS DE AIRE ACONDICIONADO, CALEFACCIÓN Y DE REFRIGERACIÓN INDUSTRIAL Y COMERCIAL	0.00
Partida Genérica: 565 - EQUIPO DE COMUNICACIÓN Y TELECOMUNICACIÓN	0.00
Partida Genérica: 566 - EQUIPOS DE GENERACIÓN ELÉCTRICA, APARATOS Y ACCESORIOS ELÉCTRICOS	0.00
Partida Genérica: 567 - HERRAMIENTAS Y MÁQUINAS-HERRAMIENTA	0.00
Partida Genérica: 569 - OTROS EQUIPOS	0.00
Concepto: 5700 - ACTIVOS BIOLÓGICOS	0.00
Partida Genérica: 572 – PORCINOS	0.00
Partida Genérica: 5730 – AVES	0.00
Partida Genérica: 574 - OVINOS Y CAPRINOS	0.00
Partida Genérica: 575 - PECES Y ACUICULTURA	0.00
Partida Genérica: 576 – EQUINOS	0.00
Partida Genérica: 577 - ESPECIES MENORES Y DE ZOOLOGICO	0.00
Partida Genérica: 578 - ÁRBOLES Y PLANTAS	0.00
Partida Genérica: 579 - OTROS ACTIVOS BIOLÓGICOS	0.00
Concepto: 5800 - BIENES INMUEBLES	0.00
Partida Genérica: 581 – TERRENOS	0.00
Partida Genérica: 582 – VIVIENDAS	0.00
Partida Genérica: 583 - EDIFICIOS NO RESIDENCIALES	0.00
Partida Genérica: 589 - OTROS BIENES INMUEBLES	0.00



**PRESUPUESTO DE EGRESOS DEL MUNICIPIO DE CAMPECHE
PARA EL EJERCICIO FISCAL 2019
CLASIFICACIÓN POR OBJETO DEL GASTO POR CLASIFICACIÓN ADMINISTRATIVA (COG-CA)
ANEXO XI
ÓRGANO INTERNO DE CONTROL**



Concepto: 5900 - ACTIVOS INTANGIBLES	0.00
Partida Genérica: 591 – SOFTWARE	0.00
Partida Genérica: 592 - PATENTES.-	0.00
Partida Genérica: 593 – MARCAS	0.00
Partida Genérica: 594 - DERECHOS.-	0.00
Partida Genérica: 595 – CONCESIONES	0.00
Partida Genérica: 596 – FRANQUICIAS	0.00
Partida Genérica: 597 - LICENCIAS INFORMÁTICAS E INTELECTUALES	0.00
Partida Genérica: 598 - LICENCIAS INDUSTRIALES, COMERCIALES Y OTRAS	0.00
Partida Genérica: 599 - OTROS ACTIVOS INTANGIBLES	0.00
Capítulo: 6000 - INVERSIÓN PÚBLICA	0.00
Concepto: 6100 - OBRA PÚBLICA EN BIENES DE DOMINIO PÚBLICO	0.00
Partida Genérica: 611 - EDIFICACIÓN HABITACIONAL	0.00
Partida Genérica: 612 - EDIFICACIÓN NO HABITACIONAL	0.00
Partida Genérica: 613 - CONSTRUCCIÓN DE OBRAS PARA EL ABASTECIMIENTO DE AGUA, PETRÓLEO, GAS, ELECTRICIDAD Y TELECOMUNICACIONES	0.00
Partida Genérica: 614 - DIVISIÓN DE TERRENOS Y CONSTRUCCIÓN DE OBRAS DE URBANIZACIÓN	0.00
Partida Genérica: 615 - CONSTRUCCIÓN DE VÍAS DE COMUNICACIÓN	0.00
Partida Genérica: 616 - OTRAS CONSTRUCCIONES DE INGENIERÍA CIVIL U OBRA PESADA	0.00
Partida Genérica: 617 - INSTALACIONES Y EQUIPAMIENTO EN CONSTRUCCIONES	0.00
Partida Genérica: 619 - TRABAJOS DE ACABADOS EN EDIFICACIONES Y OTROS TRABAJOS ESPECIALIZADOS	0.00
Concepto: 6200 - OBRA PÚBLICA EN BIENES PROPIOS	0.00
Partida Genérica: 621 - EDIFICACIÓN HABITACIONAL	0.00
Partida Genérica: 622 - EDIFICACIÓN NO HABITACIONAL	0.00
Partida Genérica: 623 - CONSTRUCCIÓN DE OBRAS PARA EL ABASTECIMIENTO DE AGUA, PETRÓLEO, GAS, ELECTRICIDAD Y TELECOMUNICACIONES	0.00
Partida Genérica: 624 - DIVISIÓN DE TERRENOS Y CONSTRUCCIÓN DE OBRAS DE URBANIZACIÓN	0.00
Partida Genérica: 625 - CONSTRUCCIÓN DE VÍAS DE COMUNICACIÓN	0.00
Partida Genérica: 626 - OTRAS CONSTRUCCIONES DE INGENIERÍA CIVIL U OBRA PESADA	0.00
Partida Genérica: 627 - INSTALACIONES Y EQUIPAMIENTO EN CONSTRUCCIONES	0.00
Partida Genérica: 629 - TRABAJOS DE ACABADOS EN EDIFICACIONES Y OTROS TRABAJOS ESPECIALIZADOS	0.00
Concepto: 6300 - PROYECTOS PRODUCTIVOS Y ACCIONES DE FOMENTO	0.00
Partida Genérica: 631 - ESTUDIOS, FORMULACIÓN Y EVALUACIÓN DE PROYECTOS PRODUCTIVOS NO INCLUIDOS EN CONCEPTOS ANTERIORES DE ESTE CAPÍTULO	0.00
Partida Genérica: 632 - EJECUCIÓN DE PROYECTOS PRODUCTIVOS NO INCLUIDOS EN CONCEPTOS ANTERIORES DE ESTE CAPÍTULO	0.00
Capítulo: 7000 - INVERSIONES FINANCIERAS Y OTRAS PROVISIONES	0.00
Concepto: 7100 - INVERSIONES PARA EL FOMENTO DE ACTIVIDADES PRODUCTIVAS	0.00
Partida Genérica: 711 - CRÉDITOS OTORGADOS POR ENTIDADES FEDERATIVAS Y MUNICIPIOS AL SECTOR SOCIAL Y PRIVADO PARA EL FOMENTO DE ACTIVIDADES PRODUCTIVAS	0.00
Partida Genérica: 712 - CRÉDITOS OTORGADOS POR ENTIDADES FEDERATIVAS Y MUNICIPIOS PARA EL FOMENTO DE ACTIVIDADES PRODUCTIVAS	0.00
Concepto: 7200 - ACCIONES Y PARTICIPACIONES DE CAPITAL	0.00
Concepto: 7300 - COMPRA DE TITULOS Y VALORES	0.00
Concepto: 7400 - CONCESIONES DE PRESTAMOS	0.00
Concepto: 7500 INVERSIONES EN FIDEICOMISO, MANDATOS Y OTRAS ANALOGOS	0.00
Concepto: 7600 - OTRAS INVERSIONES FINANCIERAS	0.00
Concepto: 7900 - PROVISIONES PARA CONTINGENCIAS Y OTRAS EROGACIONES ESPECIALES	0.00
Partida Genérica: 791 - CONTINGENCIAS POR FENÓMENOS NATURALES	0.00
Partida Genérica: 792 - CONTINGENCIAS SOCIOECONÓMICAS	0.00
Partida Genérica: 799 - OTRAS EROGACIONES ESPECIALES	0.00
Capítulo: 8000 - PARTICIPACIONES Y APORTACIONES	0.00
Concepto: 8100 – PARTICIPACIONES	0.00
Concepto: 8300 – APORTACIONES	0.00
Concepto: 8500 – CONVENIOS	0.00
Partida Genérica: 851 - CONVENIOS DE RASIGNACIÓN	0.00
Partida Genérica: 852 -CONVENIOS DE DESENTRALIZACIÓN	0.00
Partida Genérica: 853 - OTROS CONVENIOS	0.00



**PRESUPUESTO DE EGRESOS DEL MUNICIPIO DE CAMPECHE
PARA EL EJERCICIO FISCAL 2019
CLASIFICACIÓN POR OBJETO DEL GASTO POR CLASIFICACIÓN ADMINISTRATIVA (COG-CA)
ANEXO XI
ÓRGANO INTERNO DE CONTROL**



Capítulo: 9000 - DEUDA PÚBLICA	0.00
Concepto: 9100 - AMORTIZACIÓN DE LA DEUDA PÚBLICA	0.00
Partida Genérica: 911 - AMORTIZACIÓN DE LA DEUDA INTERNA CON INSTITUCIONES DE CRÉDITO	0.00
Partida Genérica: 912 - AMORTIZACIÓN DE LA DEUDA INTERNA POR EMISIÓN DE TÍTULOS Y VALORES	0.00
Partida Genérica: 913 - AMORTIZACIÓN DE ARRENDAMIENTOS FINANCIEROS NACIONALES	0.00
Concepto: 9200 - INTERESES DE LA DEUDA PÚBLICA	0.00
Partida Genérica: 921- INTERESES DE LA DEUDA PÚBLICA CON INSTITUCIONES DE CRÉDITO	0.00
Concepto: 9300 - COMISIONES DE LA DEUDA PÚBLICA	0.00
Partida Genérica: 931- COMISIONES DE LA DEUDA PÚBLICA INTERNA	0.00
Concepto: 9400 - GASTOS DE LA DEUDA PÚBLICA	0.00
Partida Genérica: 941- GASTOS DE LA DEUDA INTERNA	0.00
Concepto: 9500 - COSTO POR COBERTURAS	0.00
Partida Genérica: 951- COSTOS POR COBERTURA	0.00
Concepto: 9600 - APOYOS FINANCIEROS	0.00
Concepto: 9900 - ADEUDOS DE EJERCICIOS FISCALES ANTERIORES (ADEFAS)	0.00
Partida Genérica: 9910 - ADEFAS.-	0.00
GRAN TOTAL	20,656,254.05



**PRESUPUESTO DE EGRESOS DEL MUNICIPIO DE CAMPECHE
PARA EL EJERCICIO FISCAL 2019
CLASIFICACIÓN POR OBJETO DEL GASTO POR CLASIFICACIÓN ADMINISTRATIVA (COG-CA)
ANEXO XI
DIRECCIÓN DE PLANEACIÓN Y PROYECTOS DE INVERSIÓN PÚBLICA PRODUCTIVA**



CLAVE Y CONCEPTO	IMPORTE
Capítulo: 1000 - SERVICIOS PERSONALES	15,349,112.31
Concepto: 1100 - REMUNERACIONES ADICIONALES Y ESPECIALES	3,021,268.79
Partida Genérica: 111 – DIETAS	0.00
Partida Genérica: 113 - SUELDOS BASE AL PERSONAL PERMANENTE	3,021,268.79
Concepto: 1200 - REMUNERACIONES AL PERSONAL DE CARÁCTER TRANSITORIO	3,049,325.92
Partida Genérica: 121 - HONORARIOS ASIMILABLES A SALARIOS	1,650,763.15
Partida Genérica: 122 - SUELDOS BASE AL PERSONAL EVENTUAL	0.00
Partida Genérica: 123 - RETRIBUCIONES POR SERVICIOS DE CARÁCTER SOCIAL	1,388,845.76
Partida Genérica: 124 - RETRIBUCIÓN A LOS REPRESENTANTES DE LOS TRABAJADORES Y DE LOS PATRONES EN LA JUNTA DE CONCILIACIÓN Y ARBITRAJE	9,717.01
Concepto: 1300 - REMUNERACIONES ADICIONALES Y ESPECIALES	2,630,608.91
Partida Genérica: 131 - PRIMAS POR AÑOS DE SERVICIO EFECTIVOS PRESTADOS	193,977.05
Partida Genérica: 132 - PRIMAS DE VACACIONES, DOMINICAL Y GRATIFICACIÓN DE FIN DE AÑO	1,234,066.79
Partida Genérica: 133 - HORAS EXTRAORDINARIAS	0.00
Partida Genérica: 134 – COMPENSACIONES	1,202,565.07
Concepto: 1400 - SEGURIDAD SOCIAL	1,275,654.42
Partida Genérica: 141 - APORTACIONES DE SEGURIDAD SOCIAL	744,510.14
Partida Genérica: 142- APORTACIONES A FONDOS DE VIVIENDA	261,647.48
Partida Genérica: 143 - APORTACIONES AL SISTEMA PARA EL RETIRO	269,496.80
Partida Genérica: 144 - APORTACIONES PARA SEGUROS	0.00
Concepto: 1500 - OTRAS PRESTACIONES SOCIALES Y ECONÓMICAS	2,372,254.27
Partida Genérica: 151 - CUOTAS PARA EL FONDO DE AHORRO Y FONDO DE TRABAJO	0.00
Partida Genérica: 152 – INDEMNIZACIONES	0.00
Partida Genérica: 153 - PRESTACIONES Y HABERES DE RETIRO	2,064,000.00
Partida Genérica: 154 - PRESTACIONES CONTRACTUALES	308,254.27
Partida Genérica: 155 - APOYOS A LA CAPACITACIÓN DE LOS SERVIDORES PÚBLICOS	0.00
Partida Genérica: 159 - OTRAS PRESTACIONES SOCIALES Y ECONÓMICAS	0.00
Concepto: 1600 – PREVISIONES	3,000,000.00
Partida Genérica: 161 - PREVISIONES DE CARÁCTER LABORAL, ECONÓMICA Y DE SEGURIDAD SOCIAL	3,000,000.00
Concepto: 1700 - PAGO DE ESTÍMULOS A SERVIDORES PÚBLICOS	0.00
Partida Genérica: 171 – ESTÍMULOS	0.00
Capítulo: 2000 - MATERIALES Y SUMINISTROS	1,107,600.00
Concepto: 2100 - MATERIALES DE ADMINISTRACIÓN, EMISIÓN DE DOCUMENTOS Y ARTÍCULOS OFICIALES	804,000.00
Partida Genérica: 211 - MATERIALES, ÚTILES Y EQUIPOS MENORES DE OFICINA	624,000.00
Partida Genérica: 212 - MATERIALES Y ÚTILES DE IMPRESIÓN Y REPRODUCCIÓN	72,000.00
Partida Genérica: 213 - MATERIAL ESTADÍSTICO Y GEOGRÁFICO	18,000.00
Partida Genérica: 214 - MATERIALES, ÚTILES Y EQUIPOS MENORES DE TECNOLOGÍAS DE LA INFORMACIÓN Y COMUNICACIONES	60,000.00
Partida Genérica: 215 - MATERIAL IMPRESO E INFORMACIÓN DIGITAL	0.00
Partida Genérica: 216 - MATERIAL DE LIMPIEZA	30,000.00
Partida Genérica: 217 - MATERIALES Y ÚTILES DE ENSEÑANZA	0.00
Partida Genérica: 218 - MATERIALES PARA EL REGISTRO E IDENTIFICACIÓN DE BIENES Y PERSONAS	0.00
Concepto: 2200 - ALIMENTOS Y UTENSILIOS	0.00
Partida Genérica: 221 - PRODUCTOS ALIMENTICIOS PARA PERSONAS	0.00
Partida Genérica: 222 - PRODUCTOS ALIMENTICIOS PARA ANIMALES	0.00
Partida Genérica: 223 - UTENSILIOS PARA EL SERVICIO DE ALIMENTACIÓN	0.00
Concepto: 2300 - MATERIAS PRIMAS Y MATERIALES DE PRODUCCIÓN Y COMERCIALIZACIÓN	0.00
Partida Genérica: 231 - PRODUCTOS ALIMENTICIOS, AGROPECUARIOS Y FORESTALES ADQUIRIDOS COMO MATERIA PRIMA	0.00
Partida Genérica: 232 - INSUMOS TEXTILES ADQUIRIDOS COMO MATERIA PRIMA	0.00
Partida Genérica: 233 - PRODUCTOS DE PAPEL, CARTÓN E IMPRESOS ADQUIRIDOS COMO MATERIA PRIMA	0.00
Partida Genérica: 234 - COMBUSTIBLES, LUBRICANTES, ADITIVOS, CARBÓN Y SUS DERIVADOS ADQUIRIDOS COMO MATERIA PRIMA	0.00
Partida Genérica: 235 - PRODUCTOS QUÍMICOS, FARMACÉUTICOS Y DE LABORATORIO ADQUIRIDOS COMO MATERIA PRIMA	0.00
Partida Genérica: 236 - PRODUCTOS METÁLICOS Y A BASE DE MINERALES NO METÁLICOS ADQUIRIDOS COMO MATERIA PRIMA	0.00



**PRESUPUESTO DE EGRESOS DEL MUNICIPIO DE CAMPECHE
PARA EL EJERCICIO FISCAL 2019
CLASIFICACIÓN POR OBJETO DEL GASTO POR CLASIFICACIÓN ADMINISTRATIVA (COG-CA)
ANEXO XI
DIRECCIÓN DE PLANEACIÓN Y PROYECTOS DE INVERSIÓN PÚBLICA PRODUCTIVA**



Partida Genérica: 2370 - PRODUCTOS DE CUERO, PIEL, PLÁSTICO Y HULE ADQUIRIDOS COMO MATERIA PRIMA	0.00
Partida Genérica: 238 - MERCANCÍAS ADQUIRIDAS PARA SU COMERCIALIZACIÓN	0.00
Partida Genérica: 239 - OTROS PRODUCTOS ADQUIRIDOS COMO MATERIA PRIMA	0.00
Concepto: 2400 - MATERIALES Y ARTÍCULOS DE CONSTRUCCIÓN Y DE REPARACIÓN	0.00
Partida Genérica: 241 - PRODUCTOS MINERALES NO METÁLICOS	0.00
Partida Genérica: 242 - CEMENTO Y PRODUCTOS DE CONCRETO	0.00
Partida Genérica: 243 - CAL, YESO Y PRODUCTOS DE YESO	0.00
Partida Genérica: 244 - MADERA Y PRODUCTOS DE MADERA	0.00
Partida Genérica: 245 - VIDRIO Y PRODUCTOS DE VIDRIO	0.00
Partida Genérica: 246 - MATERIAL ELÉCTRICO Y ELECTRÓNICO	0.00
Partida Genérica: 247 - ARTÍCULOS METÁLICOS PARA LA CONSTRUCCIÓN	0.00
Partida Genérica: 248 - MATERIALES COMPLEMENTARIOS	0.00
Partida Genérica: 249 - OTROS MATERIALES Y ARTÍCULOS DE CONSTRUCCIÓN Y REPARACIÓN	0.00
Concepto: 2500 - PRODUCTOS QUÍMICOS, FARMACÉUTICOS Y DE LABORATORIO	0.00
Partida Genérica: 251 - PRODUCTOS QUÍMICOS BÁSICOS	0.00
Partida Genérica: 252 - FERTILIZANTES, PESTICIDAS Y OTROS AGROQUÍMICOS	0.00
Partida Genérica: 253 - MEDICINAS Y PRODUCTOS FARMACÉUTICOS.-	0.00
Partida Genérica: 254 - MATERIALES, ACCESORIOS Y SUMINISTROS MÉDICOS	0.00
Partida Genérica: 255 - MATERIALES, ACCESORIOS Y SUMINISTROS DE LABORATORIO	0.00
Partida Genérica: 256 - FIBRAS SINTÉTICAS, HULES, PLÁSTICOS Y DERIVADOS	0.00
Partida Genérica: 259 - OTROS PRODUCTOS QUÍMICOS	0.00
Concepto: 2600 - COMBUSTIBLES, LUBRICANTES Y ADITIVOS	303,600.00
Partida Genérica: 261 - COMBUSTIBLES, LUBRICANTES Y ADITIVOS	303,600.00
Concepto: 2700 - VESTUARIO, BLANCOS, PRENDAS DE PROTECCIÓN Y ARTÍCULOS DEPORTIVOS	0.00
Partida Genérica: 271 - VESTUARIO Y UNIFORMES	0.00
Partida Genérica: 272 - PRENDAS DE SEGURIDAD Y PROTECCIÓN PERSONAL	0.00
Partida Genérica: 273 - ARTÍCULOS DEPORTIVOS	0.00
Partida Genérica: 274 - PRODUCTOS TEXTILES	0.00
Partida Genérica: 275 - BLANCOS Y OTROS PRODUCTOS TEXTILES, EXCEPTO PRENDAS DE VESTIR	0.00
Concepto: 2800 - MATERIALES Y SUMINISTROS PARA SEGURIDAD	0.00
Partida Genérica: 281 - SUSTANCIAS Y MATERIALES EXPLOSIVOS	0.00
Partida Genérica: 282 - MATERIALES DE SEGURIDAD PÚBLICA	0.00
Partida Genérica: 283 - PRENDAS DE PROTECCIÓN PARA SEGURIDAD PÚBLICA Y NACIONAL	0.00
Concepto: 2900 - HERRAMIENTAS, REFACCIONES Y ACCESORIOS MENORES	0.00
Partida Genérica: 291 - HERRAMIENTAS MENORES	0.00
Partida Genérica: 292 - REFACCIONES Y ACCESORIOS MENORES DE EDIFICIOS	0.00
Partida Genérica: 293 - REFACCIONES Y ACCESORIOS MENORES DE MOBILIARIO Y EQUIPO DE ADMINISTRACIÓN, EDUCACIONAL Y RECREATIVO	0.00
Partida Genérica: 294 - REFACCIONES Y ACCESORIOS MENORES PARA EQUIPO DE CÓMPUTO Y TECNOLOGÍAS DE LA INFORMACIÓN	0.00
Partida Genérica: 295 - REFACCIONES Y ACCESORIOS MENORES PARA INSTRUMENTAL MEDICO Y DE LABORATORIO	0.00
Partida Genérica: 296 - REFACCIONES Y ACCESORIOS MENORES PARA EQUIPO DE TRANSPORTE	0.00
Partida Genérica: 297 - REFACCIONES Y ACCESORIOS MENORES PARA EQUIPO DE DEFENSA Y SEGURIDAD	0.00
Partida Genérica: 298 - REFACCIONES Y ACCESORIOS MENORES DE MAQUINARIA Y OTROS EQUIPOS	0.00
Partida Genérica: 299 - REFACCIONES Y ACCESORIOS MENORES OTROS BIENES MUEBLES	0.00
Capítulo: 3000 - SERVICIOS GENERALES	1,999,306.00
Concepto: 3100 - SERVICIOS BÁSICOS	21,504.00
Partida Genérica: 311 - ENERGÍA ELÉCTRICA	0.00
Partida Genérica: 312 - GAS	0.00
Partida Genérica: 313 - AGUA	3,504.00
Partida Genérica: 314 - TELEFONÍA TRADICIONAL	18,000.00
Partida Genérica: 315 - TELEFONÍA CELULAR	0.00
Partida Genérica: 316 - SERVICIOS DE TELECOMUNICACIONES Y SATÉLITES	0.00
Partida Genérica: 317 - SERVICIOS DE ACCESO DE INTERNET, REDES Y PROCESAMIENTO DE INFORMACIÓN	0.00
Partida Genérica: 318 - SERVICIOS POSTALES Y TELEGRÁFICOS	0.00
Partida Genérica: 319 - SERVICIOS INTEGRALES Y OTROS SERVICIOS	0.00
Concepto: 3200 - SERVICIOS DE ARRENDAMIENTO	253,200.00
Partida Genérica: 321 - ARRENDAMIENTO DE TERRENOS	0.00



**PRESUPUESTO DE EGRESOS DEL MUNICIPIO DE CAMPECHE
PARA EL EJERCICIO FISCAL 2019
CLASIFICACIÓN POR OBJETO DEL GASTO POR CLASIFICACIÓN ADMINISTRATIVA (COG-CA)
ANEXO XI
DIRECCIÓN DE PLANEACIÓN Y PROYECTOS DE INVERSIÓN PÚBLICA PRODUCTIVA**



Partida Genérica: 322 - ARRENDAMIENTO DE EDIFICIOS	253,200.00
Partida Genérica: 323 - ARRENDAMIENTO DE MOBILIARIO Y EQUIPO DE ADMINISTRACIÓN, EDUCACIONAL Y RECREATIVO	0.00
Partida Genérica: 324 - ARRENDAMIENTO DE EQUIPO E INSTRUMENTAL MÉDICO Y DE LABORATORIO	0.00
Partida Genérica: 325 - ARRENDAMIENTO DE EQUIPO DE TRANSPORTE	0.00
Partida Genérica: 326 - ARRENDAMIENTO DE MAQUINARIA, OTROS EQUIPOS Y HERRAMIENTAS	0.00
Partida Genérica: 327 - ARRENDAMIENTO DE ACTIVOS INTANGIBLES	0.00
Partida Genérica: 328 - ARRENDAMIENTO FINANCIERO	0.00
Partida Genérica: 329 - OTROS ARRENDAMIENTOS	0.00
Concepto: 3300 - SERVICIOS PROFESIONALES, CIENTÍFICOS, TÉCNICOS Y OTROS SERVICIOS	1,531,200.00
Partida Genérica: 331 - SERVICIOS LEGALES, DE CONTABILIDAD, AUDITORÍA Y RELACIONADOS	1,531,200.00
Partida Genérica: 332 - SERVICIOS DE DISEÑO, ARQUITECTURA, INGENIERÍA Y ACTIVIDADES RELACIONADAS	0.00
Partida Genérica: 333 - SERVICIOS DE CONSULTORÍA ADMINISTRATIVA, PROCESOS, TÉCNICA Y EN TECNOLOGÍAS DE LA INFORMACIÓN	0.00
Partida Genérica: 334 - SERVICIOS DE CAPACITACIÓN	0.00
Partida Genérica: 335 - SERVICIOS DE INVESTIGACIÓN CIENTÍFICA Y DESARROLLO	0.00
Partida Genérica: 336 - SERVICIOS DE APOYO ADMINISTRATIVO, TRADUCCIÓN, FOTOCOPIADO E IMPRESIÓN	0.00
Partida Genérica: 337 - SERVICIOS DE PROTECCIÓN Y SEGURIDAD	0.00
Partida Genérica: 338 - SERVICIOS DE VIGILANCIA	0.00
Partida Genérica: 339 - SERVICIOS PROFESIONALES, CIENTÍFICOS Y TÉCNICOS INTEGRALES	0.00
Concepto: 3400 - SERVICIOS FINANCIEROS, BANCARIOS Y COMERCIALES	13,402.00
Partida Genérica: 341 - SERVICIOS FINANCIEROS Y BANCARIOS	0.00
Partida Genérica: 342 - SERVICIOS DE COBRANZA, INVESTIGACIÓN CREDITICIA Y SIMILAR	0.00
Partida Genérica: 343 - SERVICIOS DE RECAUDACIÓN, TRASLADO Y CUSTODIA DE VALORES	0.00
Partida Genérica: 344 - SEGUROS DE RESPONSABILIDAD PATRIMONIAL Y FIANZAS	0.00
Partida Genérica: 345 - SEGURO DE BIENES PATRIMONIALES	13,402.00
Partida Genérica: 346 - ALMACENAJE, ENVASE Y EMBALAJE	0.00
Partida Genérica: 347 - FLETES Y MANIOBRAS	0.00
Partida Genérica: 348 - COMISIONES POR VENTAS	0.00
Partida Genérica: 349 - SERVICIOS FINANCIEROS, BANCARIOS Y COMERCIALES INTEGRALES	0.00
Concepto: 3500 - SERVICIOS DE INSTALACIÓN, REPARACIÓN, MANTENIMIENTO CONSERVACIÓN	0.00
Partida Genérica: 351 - CONSERVACIÓN Y MANTENIMIENTO MENOR DE INMUEBLES	0.00
Partida Genérica: 352 - INSTALACIÓN, REPARACIÓN Y MANTENIMIENTO DE MOBILIARIO Y EQUIPO DE ADMINISTRACIÓN, EDUCACIONAL Y RECREATIVO	0.00
Partida Genérica: 353 - INSTALACIÓN, REPARACIÓN Y MANTENIMIENTO DE EQUIPO Y TECNOLOGÍAS DE LA INFORMACIÓN	0.00
Partida Genérica: 354 - INSTALACIÓN, REPARACIÓN Y MANTENIMIENTO DE EQUIPO E INSTRUMENTAL MÉDICO Y DE LABORATORIO	0.00
Partida Genérica: 355 - REPARACIÓN Y MANTENIMIENTO DE EQUIPO DE TRANSPORTE	0.00
Partida Genérica: 356 - REPARACIÓN Y MANTENIMIENTO DE DEFENSA Y SEGURIDAD	0.00
Partida Genérica: 357 - INSTALACIÓN, REPARACIÓN Y MANTENIMIENTO DE MAQUINARIA, OTROS EQUIPOS Y HERRAMIENTAS	0.00
Partida Genérica: 358 - SERVICIOS DE LIMPIEZA Y MANEJO DE DESECHOS	0.00
Partida Genérica: 359 - SERVICIOS DE JARDINERÍA Y FUMIGACIÓN	0.00
Concepto: 3600 - SERVICIOS DE COMUNICACIÓN SOCIAL Y PUBLICIDAD	0.00
Partida Genérica: 361 - DIFUSIÓN POR RADIO, TELEVISIÓN Y OTROS MEDIOS DE MENSAJES SOBRE PROGRAMAS Y ACTIVIDADES GUBERNAMENTALES	0.00
Partida Genérica: 362 - DIFUSIÓN POR RADIO, TELEVISIÓN Y OTROS MEDIOS DE MENSAJES COMERCIALES PARA PROMOVER LA VENTA DE BIENES O SERVICIOS	0.00
Partida Genérica: 363 - SERVICIOS DE CREATIVIDAD, PREPRODUCCIÓN Y PRODUCCIÓN DE PUBLICIDAD, EXCEPTO INTERNET	0.00
Partida Genérica: 364 - SERVICIOS DE REVELADO DE FOTOGRAFÍAS	0.00
Partida Genérica: 365 - SERVICIOS DE LA INDUSTRIA FÍLMICA, DEL SONIDO Y DEL VIDEO	0.00
Partida Genérica: 366 - SERVICIO DE CREACIÓN Y DIFUSIÓN DE CONTENIDO EXCLUSIVAMENTE A TRAVÉS DE INTERNET	0.00
Partida Genérica: 369 - OTROS SERVICIOS DE INFORMACIÓN	0.00
Concepto: 3700 - SERVICIOS DE TRASLADO Y VIÁTICOS	180,000.00
Partida Genérica: 371 - PASAJES AÉREOS	0.00
Partida Genérica: 372 - PASAJES TERRESTRES	0.00



**PRESUPUESTO DE EGRESOS DEL MUNICIPIO DE CAMPECHE
 PARA EL EJERCICIO FISCAL 2019
 CLASIFICACIÓN POR OBJETO DEL GASTO POR CLASIFICACIÓN ADMINISTRATIVA (COG-CA)
 ANEXO XI
 DIRECCIÓN DE PLANEACIÓN Y PROYECTOS DE INVERSIÓN PÚBLICA PRODUCTIVA**



Partida Genérica: 373 - PASAJES MARÍTIMOS, LACUSTRES Y FLUVIALES	0.00
Partida Genérica: 374 – AUTOTRANSPORTE	0.00
Partida Genérica: 375 - VIÁTICOS EN EL PAÍS	180,000.00
Partida Genérica: 376 - VIÁTICOS EN EL EXTRANJERO	0.00
Partida Genérica: 377 - GASTOS DE INSTALACIÓN Y TRASLADO DE MENAJE	0.00
Partida Genérica: 378 - SERVICIOS INTEGRALES DE TRASLADO Y VIÁTICOS	0.00
Partida Genérica: 379 - OTROS SERVICIOS DE TRASLADO Y HOSPEDAJE	0.00
Concepto: 3800 - SERVICIOS OFICIALES	0.00
Partida Genérica: 381 - GASTOS DE CEREMONIAL	0.00
Partida Genérica: 382 - GASTOS DE ORDEN SOCIAL Y CULTURAL	0.00
Partida Genérica: 383 - CONGRESOS Y CONVENCIONES	0.00
Partida Genérica: 384 – EXPOSICIONES	0.00
Partida Genérica: 385 - GASTOS DE REPRESENTACIÓN	0.00
Concepto: 3900 - OTROS SERVICIOS GENERALES	0.00
Partida Genérica: 391 - SERVICIOS FUNERARIOS Y DE CEMENTERIOS	0.00
Partida Genérica: 392 - IMPUESTOS Y DERECHOS	0.00
Partida Genérica: 393 - IMPUESTOS Y DERECHOS DE IMPORTACIÓN	0.00
Partida Genérica: 394 - SENTENCIAS Y RESOLUCIONES POR AUTORIDAD COMPETENTE	0.00
Partida Genérica: 395 - PENAS, MULTAS, ACCESORIOS Y ACTUALIZACIONES	0.00
Partida Genérica: 396 - OTROS GASTOS POR RESPONSABILIDADES	0.00
Partida Genérica: 397 – UTILIDADES	0.00
Partida Genérica: 398 - IMPUESTO SOBRE NÓMINAS Y OTROS QUE SE DERIVEN DE UNA RELACIÓN LABORAL	0.00
Partida Genérica: 399 - OTROS SERVICIOS GENERALES	0.00
Capítulo: 4000 - TRANSFERENCIAS, ASIGNACIONES, SUBSIDIOS Y OTRAS AYUDAS	0.00
Concepto: 4100 - TRANSFERENCIAS INTERNAS Y ASIGNACIONES AL SECTOR PÚBLICO	0.00
Partida Genérica: 4110 - ASIGNACIONES PRESUPUESTARIAS AL PODER EJECUTIVO	0.00
Partida Genérica: 4120 - ASIGNACIONES PRESUPUESTARIAS AL PODER LEGISLATIVO	0.00
Partida Genérica: 4130 - ASIGNACIONES PRESUPUESTARIAS AL PODER JUDICIAL	0.00
Partida Genérica: 4140 - ASIGNACIONES PRESUPUESTARIAS A ORGANOS AUTÓNOMOS	0.00
Partida Genérica: 4150 - TRANSFERENCIAS INTERNAS OTORGADAS A ENTIDADES PARAESTATALES NO EMPRESARIALES Y NO FINANCIERAS	0.00
Partida Genérica: 4160 - TRANSFERENCIAS INTERNAS OTORGADAS A ENTIDADES PARAESTATALES EMPRESARIALES Y NO FINANCIERAS	0.00
Partida Genérica: 4170 - TRANSFERENCIAS INTERNAS OTORGADAS A FIDEICOMISOS PÚBLICOS EMPRESARIALES Y NO FINANCIEROS	0.00
Partida Genérica: 4180 - TRANSFERENCIAS INTERNAS OTORGADAS A INSTITUCIONES PARAESTATALES PÚBLICAS FINANCIERAS	0.00
Concepto: 4200 - TRANSFERENCIAS AL RESTO DEL SECTOR PÚBLICO	0.00
Partida Genérica: 4210 - TRANSFERENCIAS OTORGADAS A ORGANISMOS ENTIDADES PARAESTATALES NO EMPRESARIALES Y NO FINANCIERAS	0.00
Partida Genérica: 4220 - TRANSFERENCIAS OTORGADAS PARA ENTIDADES PARAESTATALES EMPRESARIALES Y NO FINANCIERAS	0.00
Partida Genérica: 4230 - TRANSFERENCIAS OTORGADAS PARA INSTITUCIONES PARAESTATALES PÚBLICAS FINANCIERAS	0.00
Partida Genérica: 4240 - TRANSFERENCIAS OTORGADAS A ENTIDADES FEDERATIVAS Y MUNICIPIOS	0.00
Partida Genérica: 4250 - TRANSFERENCIAS A FIDEICOMISOS DE ENTIDADES FEDERATIVAS Y MUNICIPIOS	0.00
Concepto: 4300 - SUBSIDIOS Y SUBVENCIONES	0.00
Partida Genérica: 4370 - SUBVENCIONES AL CONSUMO	0.00
Partida Genérica: 4380 - SUBSIDIOS A ENTIDADES FEDERATIVAS Y MUNICIPIOS	0.00
Partida Genérica: 4390 - OTROS SUBSIDIOS	0.00
Concepto: 4400 - AYUDAS SOCIALES	0.00
Partida Genérica: 441 - AYUDAS SOCIALES A PERSONAS	0.00
Partida Genérica: 442 - BECAS Y OTRAS AYUDAS PARA PROGRAMAS DE CAPACITACIÓN	0.00
Partida Genérica: 443 - AYUDAS SOCIALES A INSTITUCIONES DE ENSEÑANZA	0.00
Partida Genérica: 445 - AYUDAS SOCIALES A INSTITUCIONES SIN FINES DE LUCRO	0.00
Partida Genérica: 446 - AYUDAS SOCIALES A COOPERATIVAS	0.00
Partida Genérica: 447 - AYUDAS SOCIALES A ENTIDADES DE INTERÉS PÚBLICO	0.00
Partida Genérica: 448 - AYUDAS POR DESASTRES NATURALES Y OTROS SINIESTROS	0.00



**PRESUPUESTO DE EGRESOS DEL MUNICIPIO DE CAMPECHE
PARA EL EJERCICIO FISCAL 2019
CLASIFICACIÓN POR OBJETO DEL GASTO POR CLASIFICACIÓN ADMINISTRATIVA (COG-CA)
ANEXO XI
DIRECCIÓN DE PLANEACIÓN Y PROYECTOS DE INVERSIÓN PÚBLICA PRODUCTIVA**



Concepto: 4500 - PENSIONES Y JUBILACIONES	0.00
Partida Genérica: 451 – PENSIONES	0.00
Partida Genérica: 452 – JUBILACIONES	0.00
Partida Genérica: 459 - OTRAS PENSIONES Y JUBILACIONES	0.00
Concepto: 4600 - TRANSFERENCIAS A FIDEICOMISOS, MANDATOS Y OTROS ANÁLOGOS	0.00
Partida Genérica: 461 - TRANSFERENCIAS A FIDEICOMISOS DEL PODER EJECUTIVO	0.00
Partida Genérica: 464 - TRANSFERENCIAS A FIDEICOMISOS PÚBLICOS DE ENTIDADES PARAESTATALES NO EMPRESARIALES Y NO FINANCIERAS	0.00
Concepto: 4800 – DONATIVOS	0.00
Partida Genérica: 481 - DONATIVOS A INSTITUCIONES SIN FINES DE LUCRO	0.00
Capítulo: 5000 - BIENES MUEBLES, INMUEBLES E INTANGIBLES	0.00
Concepto: 5100 - MOBILIARIO Y EQUIPO DE ADMINISTRACIÓN	0.00
Partida Genérica: 511 - MUEBLES DE OFICINA Y ESTANTERÍA	0.00
Partida Genérica: 512 - MUEBLES, EXCEPTO DE OFICINA Y ESTANTERÍA	0.00
Partida Genérica: 513 - BIENES ARTÍSTICOS, CULTURALES Y CIENTÍFICOS	0.00
Partida Genérica: 514 - OBJETOS DE VALOR	0.00
Partida Genérica: 515 - EQUIPO DE CÓMPUTO Y DE TECNOLOGÍA DE LA INFORMACIÓN	0.00
Partida Genérica: 519 - OTROS MOBILIARIOS Y EQUIPOS DE ADMINISTRACIÓN	0.00
Concepto: 5200 - MOBILIARIO Y EQUIPO EDUCACIONAL Y RECREATIVO	0.00
Partida Genérica: 521 - EQUIPOS Y APARATOS AUDIOVISUALES	0.00
Partida Genérica: 522 - APARATOS DEPORTIVOS.-	0.00
Partida Genérica: 523 - CÁMARAS FOTOGRÁFICAS Y DE VIDEO	0.00
Partida Genérica: 529 - OTRO MOBILIARIO Y EQUIPO EDUCACIONAL Y RECREATIVO	0.00
Concepto: 5300 - EQUIPO E INSTRUMENTAL MÉDICO Y DE LABORATORIO	0.00
Partida Genérica: 531 - EQUIPO MÉDICO Y DE LABORATORIO	0.00
Partida Genérica: 532 - INSTRUMENTAL MÉDICO Y DE LABORATORIO	0.00
Concepto: 5400 - VEHÍCULOS Y EQUIPO DE TRANSPORTE	0.00
Partida Genérica: 541 - VEHÍCULOS Y EQUIPO TERRESTRE	0.00
Partida Genérica: 542 - CARROCERÍAS Y REMOLQUES	0.00
Partida Genérica: 543 - EQUIPO AEROS	0.00
Partida Genérica: 545 - EMBARCACIONES.	0.00
Partida Genérica: 549 - OTROS EQUIPOS DE TRANSPORTE	0.00
Concepto: 5500 - EQUIPO DE DEFENSA Y SEGURIDAD	0.00
Partida Genérica: 551 - EQUIPO DE DEFENSA Y SEGURIDAD	0.00
Concepto: 5600 - MAQUINARIA, OTROS EQUIPOS Y HERRAMIENTAS	0.00
Partida Genérica: 561 - MAQUINARIA Y EQUIPO AGROPECUARIO	0.00
Partida Genérica: 562 - MAQUINARIA Y EQUIPO INDUSTRIAL	0.00
Partida Genérica: 563 - MAQUINARIA Y EQUIPO DE CONSTRUCCIÓN	0.00
Partida Genérica: 564 - SISTEMAS DE AIRE ACONDICIONADO, CALEFACCIÓN Y DE REFRIGERACIÓN INDUSTRIAL Y COMERCIAL	0.00
Partida Genérica: 565 - EQUIPO DE COMUNICACIÓN Y TELECOMUNICACIÓN	0.00
Partida Genérica: 566 - EQUIPOS DE GENERACIÓN ELÉCTRICA, APARATOS Y ACCESORIOS ELÉCTRICOS	0.00
Partida Genérica: 567 - HERRAMIENTAS Y MÁQUINAS-HERRAMIENTA	0.00
Partida Genérica: 569 - OTROS EQUIPOS	0.00
Concepto: 5700 - ACTIVOS BIOLÓGICOS	0.00
Partida Genérica: 572 – PORCINOS	0.00
Partida Genérica: 5730 – AVES	0.00
Partida Genérica: 574 - OVINOS Y CAPRINOS	0.00
Partida Genérica: 575 - PECES Y ACUICULTURA	0.00
Partida Genérica: 576 – EQUINOS	0.00
Partida Genérica: 577 - ESPECIES MENORES Y DE ZOOLOGICO	0.00
Partida Genérica: 578 - ÁRBOLES Y PLANTAS	0.00
Partida Genérica: 579 - OTROS ACTIVOS BIOLÓGICOS	0.00
Concepto: 5800 - BIENES INMUEBLES	0.00
Partida Genérica: 581 – TERRENOS	0.00
Partida Genérica: 582 – VIVIENDAS	0.00
Partida Genérica: 583 - EDIFICIOS NO RESIDENCIALES	0.00
Partida Genérica: 589 - OTROS BIENES INMUEBLES	0.00



**PRESUPUESTO DE EGRESOS DEL MUNICIPIO DE CAMPECHE
PARA EL EJERCICIO FISCAL 2019
CLASIFICACIÓN POR OBJETO DEL GASTO POR CLASIFICACIÓN ADMINISTRATIVA (COG-CA)
ANEXO XI
DIRECCIÓN DE PLANEACIÓN Y PROYECTOS DE INVERSIÓN PÚBLICA PRODUCTIVA**



Concepto: 5900 - ACTIVOS INTANGIBLES	0.00
Partida Genérica: 591 – SOFTWARE	0.00
Partida Genérica: 592 - PATENTES.-	0.00
Partida Genérica: 593 – MARCAS	0.00
Partida Genérica: 594 - DERECHOS.-	0.00
Partida Genérica: 595 – CONCESIONES	0.00
Partida Genérica: 596 – FRANQUICIAS	0.00
Partida Genérica: 597 - LICENCIAS INFORMÁTICAS E INTELECTUALES	0.00
Partida Genérica: 598 - LICENCIAS INDUSTRIALES, COMERCIALES Y OTRAS	0.00
Partida Genérica: 599 - OTROS ACTIVOS INTANGIBLES	0.00
Capítulo: 6000 - INVERSIÓN PÚBLICA	0.00
Concepto: 6100 - OBRA PÚBLICA EN BIENES DE DOMINIO PÚBLICO	0.00
Partida Genérica: 611 - EDIFICACIÓN HABITACIONAL	0.00
Partida Genérica: 612 - EDIFICACIÓN NO HABITACIONAL	0.00
Partida Genérica: 613 - CONSTRUCCIÓN DE OBRAS PARA EL ABASTECIMIENTO DE AGUA, PETRÓLEO, GAS, ELECTRICIDAD Y TELECOMUNICACIONES	0.00
Partida Genérica: 614 - DIVISIÓN DE TERRENOS Y CONSTRUCCIÓN DE OBRAS DE URBANIZACIÓN	0.00
Partida Genérica: 615 - CONSTRUCCIÓN DE VÍAS DE COMUNICACIÓN	0.00
Partida Genérica: 616 - OTRAS CONSTRUCCIONES DE INGENIERÍA CIVIL U OBRA PESADA	0.00
Partida Genérica: 617 - INSTALACIONES Y EQUIPAMIENTO EN CONSTRUCCIONES	0.00
Partida Genérica: 619 - TRABAJOS DE ACABADOS EN EDIFICACIONES Y OTROS TRABAJOS ESPECIALIZADOS	0.00
Concepto: 6200 - OBRA PÚBLICA EN BIENES PROPIOS	0.00
Partida Genérica: 621 - EDIFICACIÓN HABITACIONAL	0.00
Partida Genérica: 622 - EDIFICACIÓN NO HABITACIONAL	0.00
Partida Genérica: 623 - CONSTRUCCIÓN DE OBRAS PARA EL ABASTECIMIENTO DE AGUA, PETRÓLEO, GAS, ELECTRICIDAD Y TELECOMUNICACIONES	0.00
Partida Genérica: 624 - DIVISIÓN DE TERRENOS Y CONSTRUCCIÓN DE OBRAS DE URBANIZACIÓN	0.00
Partida Genérica: 625 - CONSTRUCCIÓN DE VÍAS DE COMUNICACIÓN	0.00
Partida Genérica: 626 - OTRAS CONSTRUCCIONES DE INGENIERÍA CIVIL U OBRA PESADA	0.00
Partida Genérica: 627 - INSTALACIONES Y EQUIPAMIENTO EN CONSTRUCCIONES	0.00
Partida Genérica: 629 - TRABAJOS DE ACABADOS EN EDIFICACIONES Y OTROS TRABAJOS ESPECIALIZADOS	0.00
Concepto: 6300 - PROYECTOS PRODUCTIVOS Y ACCIONES DE FOMENTO	0.00
Partida Genérica: 631 - ESTUDIOS, FORMULACIÓN Y EVALUACIÓN DE PROYECTOS PRODUCTIVOS NO INCLUIDOS EN CONCEPTOS ANTERIORES DE ESTE CAPÍTULO	0.00
Partida Genérica: 632 - EJECUCIÓN DE PROYECTOS PRODUCTIVOS NO INCLUIDOS EN CONCEPTOS ANTERIORES DE ESTE CAPÍTULO	0.00
Capítulo: 7000 - INVERSIONES FINANCIERAS Y OTRAS PROVISIONES	0.00
Concepto: 7100 - INVERSIONES PARA EL FOMENTO DE ACTIVIDADES PRODUCTIVAS	0.00
Partida Genérica: 711 - CRÉDITOS OTORGADOS POR ENTIDADES FEDERATIVAS Y MUNICIPIOS AL SECTOR SOCIAL Y PRIVADO PARA EL FOMENTO DE ACTIVIDADES PRODUCTIVAS	0.00
Partida Genérica: 712 - CRÉDITOS OTORGADOS POR ENTIDADES FEDERATIVAS Y MUNICIPIOS PARA EL FOMENTO DE ACTIVIDADES PRODUCTIVAS	0.00
Concepto: 7200 - ACCIONES Y PARTICIPACIONES DE CAPITAL	0.00
Concepto: 7300 - COMPRA DE TITULOS Y VALORES	0.00
Concepto: 7400 - CONCESIONES DE PRESTAMOS	0.00
Concepto: 7500 INVERSIONES EN FIDEICOMISO, MANDATOS Y OTRS ANALOGOS	0.00
Concepto: 7600 - OTRAS INVERSIONES FINANCIERAS	0.00
Concepto: 7900 - PROVISIONES PARA CONTINGENCIAS Y OTRAS EROGACIONES ESPECIALES	0.00
Partida Genérica: 791 - CONTINGENCIAS POR FENÓMENOS NATURALES	0.00
Partida Genérica: 792 - CONTINGENCIAS SOCIOECONÓMICAS	0.00
Partida Genérica: 799 - OTRAS EROGACIONES ESPECIALES	0.00
Capítulo: 8000 - PARTICIPACIONES Y APORTACIONES	0.00
Concepto: 8100 – PARTICIPACIONES	0.00
Concepto: 8300 – APORTACIONES	0.00
Concepto: 8500 – CONVENIOS	0.00
Partida Genérica: 851 - CONVENIOS DE RASIGNACIÓN	0.00
Partida Genérica: 852 -CONVENIOS DE DESENTRALIZACIÓN	0.00
Partida Genérica: 853 - OTROS CONVENIOS	0.00



**PRESUPUESTO DE EGRESOS DEL MUNICIPIO DE CAMPECHE
PARA EL EJERCICIO FISCAL 2019
CLASIFICACIÓN POR OBJETO DEL GASTO POR CLASIFICACIÓN ADMINISTRATIVA (COG-CA)
ANEXO XI
DIRECCIÓN DE PLANEACIÓN Y PROYECTOS DE INVERSIÓN PÚBLICA PRODUCTIVA**



Capítulo: 9000 - DEUDA PÚBLICA	0.00
Concepto: 9100 - AMORTIZACIÓN DE LA DEUDA PÚBLICA	0.00
Partida Genérica: 911 - AMORTIZACIÓN DE LA DEUDA INTERNA CON INSTITUCIONES DE CRÉDITO	0.00
Partida Genérica: 912 - AMORTIZACIÓN DE LA DEUDA INTERNA POR EMISIÓN DE TÍTULOS Y VALORES	0.00
Partida Genérica: 913 - AMORTIZACIÓN DE ARRENDAMIENTOS FINANCIEROS NACIONALES	0.00
Concepto: 9200 - INTERESES DE LA DEUDA PÚBLICA	0.00
Partida Genérica: 921- INTERESES DE LA DEUDA PÚBLICA CON INSTITUCIONES DE CRÉDITO	0.00
Concepto: 9300 - COMISIONES DE LA DEUDA PÚBLICA	0.00
Partida Genérica: 931- COMISIONES DE LA DEUDA PÚBLICA INTERNA	0.00
Concepto: 9400 - GASTOS DE LA DEUDA PÚBLICA	0.00
Partida Genérica: 941- GASTOS DE LA DEUDA INTERNA	0.00
Concepto: 9500 - COSTO POR COBERTURAS	0.00
Partida Genérica: 951- COSTOS POR COBERTURA	0.00
Concepto: 9600 - APOYOS FINANCIEROS	0.00
Concepto: 9900 - ADEUDOS DE EJERCICIOS FISCALES ANTERIORES (ADEFAS)	0.00
Partida Genérica: 9910 - ADEFAS.-	0.00
GRAN TOTAL	18,456,018.31



**PRESUPUESTO DE EGRESOS DEL MUNICIPIO DE CAMPECHE
PARA EL EJERCICIO FISCAL 2019
CLASIFICACIÓN POR OBJETO DEL GASTO POR CLASIFICACIÓN ADMINISTRATIVA (COG-CA)
ANEXO XI
DIRECCIÓN JURÍDICA**



CLAVE Y CONCEPTO	IMPORTE
Capítulo: 1000 - SERVICIOS PERSONALES	7,772,080.31
Concepto: 1100 - REMUNERACIONES ADICIONALES Y ESPECIALES	852,223.52
Partida Genérica: 111 – DIETAS	0.00
Partida Genérica: 113 - SUELDOS BASE AL PERSONAL PERMANENTE	852,223.52
Concepto: 1200 - REMUNERACIONES AL PERSONAL DE CARÁCTER TRANSITORIO	1,970,048.10
Partida Genérica: 121 - HONORARIOS ASIMILABLES A SALARIOS	1,742,251.52
Partida Genérica: 122 - SUELDOS BASE AL PERSONAL EVENTUAL	0.00
Partida Genérica: 123 - RETRIBUCIONES POR SERVICIOS DE CARÁCTER SOCIAL	225,240.28
Partida Genérica: 124 - RETRIBUCIÓN A LOS REPRESENTANTES DE LOS TRABAJADORES Y DE LOS PATRONES EN LA JUNTA DE CONCILIACIÓN Y ARBITRAJE	2,556.30
Concepto: 1300 - REMUNERACIONES ADICIONALES Y ESPECIALES	666,858.40
Partida Genérica: 131 - PRIMAS POR AÑOS DE SERVICIO EFECTIVOS PRESTADOS	39,448.23
Partida Genérica: 132 - PRIMAS DE VACACIONES, DOMINICAL Y GRATIFICACIÓN DE FIN DE AÑO	491,525.09
Partida Genérica: 133 - HORAS EXTRAORDINARIAS	0.00
Partida Genérica: 134 – COMPENSACIONES	135,885.09
Concepto: 1400 - SEGURIDAD SOCIAL	308,461.17
Partida Genérica: 141 - APORTACIONES DE SEGURIDAD SOCIAL	186,280.09
Partida Genérica: 142- APORTACIONES A FONDOS DE VIVIENDA	60,187.78
Partida Genérica: 143 - APORTACIONES AL SISTEMA PARA EL RETIRO	61,993.30
Partida Genérica: 144 - APORTACIONES PARA SEGUROS	0.00
Concepto: 1500 - OTRAS PRESTACIONES SOCIALES Y ECONÓMICAS	2,174,489.12
Partida Genérica: 151 - CUOTAS PARA EL FONDO DE AHORRO Y FONDO DE TRABAJO	0.00
Partida Genérica: 152 – INDEMNIZACIONES	0.00
Partida Genérica: 153 - PRESTACIONES Y HABERES DE RETIRO	2,064,000.00
Partida Genérica: 154 - PRESTACIONES CONTRACTUALES	110,489.12
Partida Genérica: 155 - APOYOS A LA CAPACITACIÓN DE LOS SERVIDORES PÚBLICOS	0.00
Partida Genérica: 159 - OTRAS PRESTACIONES SOCIALES Y ECONÓMICAS	0.00
Concepto: 1600 – PREVISIONES	1,800,000.00
Partida Genérica: 161 - PREVISIONES DE CARÁCTER LABORAL, ECONÓMICA Y DE SEGURIDAD SOCIAL	1,800,000.00
Concepto: 1700 - PAGO DE ESTÍMULOS A SERVIDORES PÚBLICOS	0.00
Partida Genérica: 171 – ESTÍMULOS	0.00
Capítulo: 2000 - MATERIALES Y SUMINISTROS	1,080,321.00
Concepto: 2100 - MATERIALES DE ADMINISTRACIÓN, EMISIÓN DE DOCUMENTOS Y ARTÍCULOS OFICIALES	736,800.00
Partida Genérica: 211 - MATERIALES, ÚTILES Y EQUIPOS MENORES DE OFICINA	444,000.00
Partida Genérica: 212 - MATERIALES Y ÚTILES DE IMPRESIÓN Y REPRODUCCIÓN	54,000.00
Partida Genérica: 213 - MATERIAL ESTADÍSTICO Y GEOGRÁFICO	0.00
Partida Genérica: 214 - MATERIALES, ÚTILES Y EQUIPOS MENORES DE TECNOLOGÍAS DE LA INFORMACIÓN Y COMUNICACIONES	12,000.00
Partida Genérica: 215 - MATERIAL IMPRESO E INFORMACIÓN DIGITAL	102,000.00
Partida Genérica: 216 - MATERIAL DE LIMPIEZA	21,600.00
Partida Genérica: 217 - MATERIALES Y ÚTILES DE ENSEÑANZA	7,200.00
Partida Genérica: 218 - MATERIALES PARA EL REGISTRO E IDENTIFICACIÓN DE BIENES Y PERSONAS	96,000.00
Concepto: 2200 - ALIMENTOS Y UTENSILIOS	54,000.00
Partida Genérica: 221 - PRODUCTOS ALIMENTICIOS PARA PERSONAS	54,000.00
Partida Genérica: 222 - PRODUCTOS ALIMENTICIOS PARA ANIMALES	0.00
Partida Genérica: 223 - UTENSILIOS PARA EL SERVICIO DE ALIMENTACIÓN	0.00
Concepto: 2300 - MATERIAS PRIMAS Y MATERIALES DE PRODUCCIÓN Y COMERCIALIZACIÓN	0.00
Partida Genérica: 231 - PRODUCTOS ALIMENTICIOS, AGROPECUARIOS Y FORESTALES ADQUIRIDOS COMO MATERIA PRIMA	0.00
Partida Genérica: 232 - INSUMOS TEXTILES ADQUIRIDOS COMO MATERIA PRIMA	0.00
Partida Genérica: 233 - PRODUCTOS DE PAPEL, CARTÓN E IMPRESOS ADQUIRIDOS COMO MATERIA PRIMA	0.00
Partida Genérica: 234 - COMBUSTIBLES, LUBRICANTES, ADITIVOS, CARBÓN Y SUS DERIVADOS ADQUIRIDOS COMO MATERIA PRIMA	0.00
Partida Genérica: 235 - PRODUCTOS QUÍMICOS, FARMACÉUTICOS Y DE LABORATORIO ADQUIRIDOS COMO MATERIA PRIMA	0.00
Partida Genérica: 236 - PRODUCTOS METÁLICOS Y A BASE DE MINERALES NO METÁLICOS ADQUIRIDOS COMO MATERIA PRIMA	0.00



**PRESUPUESTO DE EGRESOS DEL MUNICIPIO DE CAMPECHE
PARA EL EJERCICIO FISCAL 2019
CLASIFICACIÓN POR OBJETO DEL GASTO POR CLASIFICACIÓN ADMINISTRATIVA (COG-CA)
ANEXO XI
DIRECCIÓN JURÍDICA**



Partida Genérica: 2370 - PRODUCTOS DE CUERO, PIEL, PLÁSTICO Y HULE ADQUIRIDOS COMO MATERIA PRIMA	0.00
Partida Genérica: 238 - MERCANCÍAS ADQUIRIDAS PARA SU COMERCIALIZACIÓN	0.00
Partida Genérica: 239 - OTROS PRODUCTOS ADQUIRIDOS COMO MATERIA PRIMA	0.00
Concepto: 2400 - MATERIALES Y ARTÍCULOS DE CONSTRUCCIÓN Y DE REPARACIÓN	103,521.00
Partida Genérica: 241 - PRODUCTOS MINERALES NO METÁLICOS	10,503.00
Partida Genérica: 242 - CEMENTO Y PRODUCTOS DE CONCRETO	15,003.00
Partida Genérica: 243 - CAL, YESO Y PRODUCTOS DE YESO	15,003.00
Partida Genérica: 244 - MADERA Y PRODUCTOS DE MADERA	24,003.00
Partida Genérica: 245 - VIDRIO Y PRODUCTOS DE VIDRIO	9,003.00
Partida Genérica: 246 - MATERIAL ELÉCTRICO Y ELECTRÓNICO	15,003.00
Partida Genérica: 247 - ARTÍCULOS METÁLICOS PARA LA CONSTRUCCIÓN	0.00
Partida Genérica: 248 - MATERIALES COMPLEMENTARIOS	9,003.00
Partida Genérica: 249 - OTROS MATERIALES Y ARTÍCULOS DE CONSTRUCCIÓN Y REPARACIÓN	6,000.00
Concepto: 2500 - PRODUCTOS QUÍMICOS, FARMACÉUTICOS Y DE LABORATORIO	0.00
Partida Genérica: 251 - PRODUCTOS QUÍMICOS BÁSICOS	0.00
Partida Genérica: 252 - FERTILIZANTES, PESTICIDAS Y OTROS AGROQUÍMICOS	0.00
Partida Genérica: 253 - MEDICINAS Y PRODUCTOS FARMACÉUTICOS.-	0.00
Partida Genérica: 254 - MATERIALES, ACCESORIOS Y SUMINISTROS MÉDICOS	0.00
Partida Genérica: 255 - MATERIALES, ACCESORIOS Y SUMINISTROS DE LABORATORIO	0.00
Partida Genérica: 256 - FIBRAS SINTÉTICAS, HULES, PLÁSTICOS Y DERIVADOS	0.00
Partida Genérica: 259 - OTROS PRODUCTOS QUÍMICOS	0.00
Concepto: 2600 - COMBUSTIBLES, LUBRICANTES Y ADITIVOS	186,000.00
Partida Genérica: 261 - COMBUSTIBLES, LUBRICANTES Y ADITIVOS	186,000.00
Concepto: 2700 - VESTUARIO, BLANCOS, PRENDAS DE PROTECCIÓN Y ARTÍCULOS DEPORTIVOS	0.00
Partida Genérica: 271 - VESTUARIO Y UNIFORMES	0.00
Partida Genérica: 272 - PRENDAS DE SEGURIDAD Y PROTECCIÓN PERSONAL	0.00
Partida Genérica: 273 - ARTÍCULOS DEPORTIVOS	0.00
Partida Genérica: 274 - PRODUCTOS TEXTILES	0.00
Partida Genérica: 275 - BLANCOS Y OTROS PRODUCTOS TEXTILES, EXCEPTO PRENDAS DE VESTIR	0.00
Concepto: 2800 - MATERIALES Y SUMINISTROS PARA SEGURIDAD	0.00
Partida Genérica: 281 - SUSTANCIAS Y MATERIALES EXPLOSIVOS	0.00
Partida Genérica: 282 - MATERIALES DE SEGURIDAD PÚBLICA	0.00
Partida Genérica: 283 - PRENDAS DE PROTECCIÓN PARA SEGURIDAD PÚBLICA Y NACIONAL	0.00
Concepto: 2900 - HERRAMIENTAS, REFACCIONES Y ACCESORIOS MENORES	0.00
Partida Genérica: 291 - HERRAMIENTAS MENORES	0.00
Partida Genérica: 292 - REFACCIONES Y ACCESORIOS MENORES DE EDIFICIOS	0.00
Partida Genérica: 293 - REFACCIONES Y ACCESORIOS MENORES DE MOBILIARIO Y EQUIPO DE ADMINISTRACIÓN, EDUCACIONAL Y RECREATIVO	0.00
Partida Genérica: 294 - REFACCIONES Y ACCESORIOS MENORES PARA EQUIPO DE CÓMPUTO Y TECNOLOGÍAS DE LA INFORMACIÓN	0.00
Partida Genérica: 295 - REFACCIONES Y ACCESORIOS MENORES PARA INSTRUMENTAL MEDICO Y DE LABORATORIO	0.00
Partida Genérica: 296 - REFACCIONES Y ACCESORIOS MENORES PARA EQUIPO DE TRANSPORTE	0.00
Partida Genérica: 297 - REFACCIONES Y ACCESORIOS MENORES PARA EQUIPO DE DEFENSA Y SEGURIDAD	0.00
Partida Genérica: 298 - REFACCIONES Y ACCESORIOS MENORES DE MAQUINARIA Y OTROS EQUIPOS	0.00
Partida Genérica: 299 - REFACCIONES Y ACCESORIOS MENORES OTROS BIENES MUEBLES	0.00
Capítulo: 3000 - SERVICIOS GENERALES	1,281,300.00
Concepto: 3100 - SERVICIOS BÁSICOS	78,000.00
Partida Genérica: 311 - ENERGÍA ELÉCTRICA	0.00
Partida Genérica: 312 - GAS	0.00
Partida Genérica: 313 - AGUA	0.00
Partida Genérica: 314 - TELEFONÍA TRADICIONAL	12,000.00
Partida Genérica: 315 - TELEFONÍA CELULAR	0.00
Partida Genérica: 316 - SERVICIOS DE TELECOMUNICACIONES Y SATÉLITES	0.00
Partida Genérica: 317 - SERVICIOS DE ACCESO DE INTERNET, REDES Y PROCESAMIENTO DE INFORMACIÓN	0.00
Partida Genérica: 318 - SERVICIOS POSTALES Y TELEGRÁFICOS	42,000.00
Partida Genérica: 319 - SERVICIOS INTEGRALES Y OTROS SERVICIOS	24,000.00
Concepto: 3200 - SERVICIOS DE ARRENDAMIENTO	234,000.00
Partida Genérica: 321 - ARRENDAMIENTO DE TERRENOS	0.00



**PRESUPUESTO DE EGRESOS DEL MUNICIPIO DE CAMPECHE
PARA EL EJERCICIO FISCAL 2019
CLASIFICACIÓN POR OBJETO DEL GASTO POR CLASIFICACIÓN ADMINISTRATIVA (COG-CA)
ANEXO XI
DIRECCIÓN JURÍDICA**



Partida Genérica: 322 - ARRENDAMIENTO DE EDIFICIOS	210,000.00
Partida Genérica: 323 - ARRENDAMIENTO DE MOBILIARIO Y EQUIPO DE ADMINISTRACIÓN, EDUCACIONAL Y RECREATIVO	24,000.00
Partida Genérica: 324 - ARRENDAMIENTO DE EQUIPO E INSTRUMENTAL MÉDICO Y DE LABORATORIO	0.00
Partida Genérica: 325 - ARRENDAMIENTO DE EQUIPO DE TRANSPORTE	0.00
Partida Genérica: 326 - ARRENDAMIENTO DE MAQUINARIA, OTROS EQUIPOS Y HERRAMIENTAS	0.00
Partida Genérica: 327 - ARRENDAMIENTO DE ACTIVOS INTANGIBLES	0.00
Partida Genérica: 328 - ARRENDAMIENTO FINANCIERO	0.00
Partida Genérica: 329 - OTROS ARRENDAMIENTOS	0.00
Concepto: 3300 - SERVICIOS PROFESIONALES, CIENTÍFICOS, TÉCNICOS Y OTROS SERVICIOS	835,200.00
Partida Genérica: 331 - SERVICIOS LEGALES, DE CONTABILIDAD, AUDITORÍA Y RELACIONADOS	835,200.00
Partida Genérica: 332 - SERVICIOS DE DISEÑO, ARQUITECTURA, INGENIERÍA Y ACTIVIDADES RELACIONADAS	0.00
Partida Genérica: 333 - SERVICIOS DE CONSULTORÍA ADMINISTRATIVA, PROCESOS, TÉCNICA Y EN TECNOLOGÍAS DE LA INFORMACIÓN	0.00
Partida Genérica: 334 - SERVICIOS DE CAPACITACIÓN	0.00
Partida Genérica: 335 - SERVICIOS DE INVESTIGACIÓN CIENTÍFICA Y DESARROLLO	0.00
Partida Genérica: 336 - SERVICIOS DE APOYO ADMINISTRATIVO, TRADUCCIÓN, FOTOCOPIADO E IMPRESIÓN	0.00
Partida Genérica: 337 - SERVICIOS DE PROTECCIÓN Y SEGURIDAD	0.00
Partida Genérica: 338 - SERVICIOS DE VIGILANCIA	0.00
Partida Genérica: 339 - SERVICIOS PROFESIONALES, CIENTÍFICOS Y TÉCNICOS INTEGRALES	0.00
Concepto: 3400 - SERVICIOS FINANCIEROS, BANCARIOS Y COMERCIALES	0.00
Partida Genérica: 341 - SERVICIOS FINANCIEROS Y BANCARIOS	0.00
Partida Genérica: 342 - SERVICIOS DE COBRANZA, INVESTIGACIÓN CREDITICIA Y SIMILAR	0.00
Partida Genérica: 343 - SERVICIOS DE RECAUDACIÓN, TRASLADO Y CUSTODIA DE VALORES	0.00
Partida Genérica: 344 - SEGUROS DE RESPONSABILIDAD PATRIMONIAL Y FIANZAS	0.00
Partida Genérica: 345 - SEGURO DE BIENES PATRIMONIALES	0.00
Partida Genérica: 346 - ALMACENAJE, ENVASE Y EMBALAJE	0.00
Partida Genérica: 347 - FLETES Y MANIOBRAS	0.00
Partida Genérica: 348 - COMISIONES POR VENTAS	0.00
Partida Genérica: 349 - SERVICIOS FINANCIEROS, BANCARIOS Y COMERCIALES INTEGRALES	0.00
Concepto: 3500 - SERVICIOS DE INSTALACIÓN, REPARACIÓN, MANTENIMIENTO CONSERVACIÓN	21,600.00
Partida Genérica: 351 - CONSERVACIÓN Y MANTENIMIENTO MENOR DE INMUEBLES	12,000.00
Partida Genérica: 352 - INSTALACIÓN, REPARACIÓN Y MANTENIMIENTO DE MOBILIARIO Y EQUIPO DE ADMINISTRACIÓN, EDUCACIONAL Y RECREATIVO	0.00
Partida Genérica: 353 - INSTALACIÓN, REPARACIÓN Y MANTENIMIENTO DE EQUIPO Y TECNOLOGÍAS DE LA INFORMACIÓN	9,600.00
Partida Genérica: 354 - INSTALACIÓN, REPARACIÓN Y MANTENIMIENTO DE EQUIPO E INSTRUMENTAL MÉDICO Y DE LABORATORIO	0.00
Partida Genérica: 355 - REPARACIÓN Y MANTENIMIENTO DE EQUIPO DE TRANSPORTE	0.00
Partida Genérica: 356 - REPARACIÓN Y MANTENIMIENTO DE DEFENSA Y SEGURIDAD	0.00
Partida Genérica: 357 - INSTALACIÓN, REPARACIÓN Y MANTENIMIENTO DE MAQUINARIA, OTROS EQUIPOS Y HERRAMIENTAS	0.00
Partida Genérica: 358 - SERVICIOS DE LIMPIEZA Y MANEJO DE DESECHOS	0.00
Partida Genérica: 359 - SERVICIOS DE JARDINERÍA Y FUMIGACIÓN	0.00
Concepto: 3600 - SERVICIOS DE COMUNICACIÓN SOCIAL Y PUBLICIDAD	10,500.00
Partida Genérica: 361 - DIFUSIÓN POR RADIO, TELEVISIÓN Y OTROS MEDIOS DE MENSAJES SOBRE PROGRAMAS Y ACTIVIDADES GUBERNAMENTALES	10,500.00
Partida Genérica: 362 - DIFUSIÓN POR RADIO, TELEVISIÓN Y OTROS MEDIOS DE MENSAJES COMERCIALES PARA PROMOVER LA VENTA DE BIENES O SERVICIOS	0.00
Partida Genérica: 363 - SERVICIOS DE CREATIVIDAD, PREPRODUCCIÓN Y PRODUCCIÓN DE PUBLICIDAD, EXCEPTO INTERNET	0.00
Partida Genérica: 364 - SERVICIOS DE REVELADO DE FOTOGRAFÍAS	0.00
Partida Genérica: 365 - SERVICIOS DE LA INDUSTRIA FÍLMICA, DEL SONIDO Y DEL VIDEO	0.00
Partida Genérica: 366 - SERVICIO DE CREACIÓN Y DIFUSIÓN DE CONTENIDO EXCLUSIVAMENTE A TRAVÉS DE INTERNET	0.00
Partida Genérica: 369 - OTROS SERVICIOS DE INFORMACIÓN	0.00
Concepto: 3700 - SERVICIOS DE TRASLADO Y VIÁTICOS	102,000.00
Partida Genérica: 371 - PASAJES AÉREOS	0.00
Partida Genérica: 372 - PASAJES TERRESTRES	24,000.00



**PRESUPUESTO DE EGRESOS DEL MUNICIPIO DE CAMPECHE
PARA EL EJERCICIO FISCAL 2019
CLASIFICACIÓN POR OBJETO DEL GASTO POR CLASIFICACIÓN ADMINISTRATIVA (COG-CA)
ANEXO XI
DIRECCIÓN JURÍDICA**



Partida Genérica: 373 - PASAJES MARÍTIMOS, LACUSTRES Y FLUVIALES	0.00
Partida Genérica: 374 – AUTOTRANSPORTE	0.00
Partida Genérica: 375 - VIÁTICOS EN EL PAÍS	42,000.00
Partida Genérica: 376 - VIÁTICOS EN EL EXTRANJERO	0.00
Partida Genérica: 377 - GASTOS DE INSTALACIÓN Y TRASLADO DE MENAJE	0.00
Partida Genérica: 378 - SERVICIOS INTEGRALES DE TRASLADO Y VIÁTICOS	0.00
Partida Genérica: 379 - OTROS SERVICIOS DE TRASLADO Y HOSPEDAJE	36,000.00
Concepto: 3800 - SERVICIOS OFICIALES	0.00
Partida Genérica: 381 - GASTOS DE CEREMONIAL	0.00
Partida Genérica: 382 - GASTOS DE ORDEN SOCIAL Y CULTURAL	0.00
Partida Genérica: 383 - CONGRESOS Y CONVENCIONES	0.00
Partida Genérica: 384 – EXPOSICIONES	0.00
Partida Genérica: 385 - GASTOS DE REPRESENTACIÓN	0.00
Concepto: 3900 - OTROS SERVICIOS GENERALES	0.00
Partida Genérica: 391 - SERVICIOS FUNERARIOS Y DE CEMENTERIOS	0.00
Partida Genérica: 392 - IMPUESTOS Y DERECHOS	0.00
Partida Genérica: 393 - IMPUESTOS Y DERECHOS DE IMPORTACIÓN	0.00
Partida Genérica: 394 - SENTENCIAS Y RESOLUCIONES POR AUTORIDAD COMPETENTE	0.00
Partida Genérica: 395 - PENAS, MULTAS, ACCESORIOS Y ACTUALIZACIONES	0.00
Partida Genérica: 396 - OTROS GASTOS POR RESPONSABILIDADES	0.00
Partida Genérica: 397 – UTILIDADES	0.00
Partida Genérica: 398 - IMPUESTO SOBRE NÓMINAS Y OTROS QUE SE DERIVEN DE UNA RELACIÓN LABORAL	0.00
Partida Genérica: 399 - OTROS SERVICIOS GENERALES	0.00
Capítulo: 4000 - TRANSFERENCIAS, ASIGNACIONES, SUBSIDIOS Y OTRAS AYUDAS	0.00
Concepto: 4100 - TRANSFERENCIAS INTERNAS Y ASIGNACIONES AL SECTOR PÚBLICO	0.00
Partida Genérica: 4110 - ASIGNACIONES PRESUPUESTARIAS AL PODER EJECUTIVO	0.00
Partida Genérica: 4120 - ASIGNACIONES PRESUPUESTARIAS AL PODER LEGISLATIVO	0.00
Partida Genérica: 4130 - ASIGNACIONES PRESUPUESTARIAS AL PODER JUDICIAL	0.00
Partida Genérica: 4140 - ASIGNACIONES PRESUPUESTARIAS A ORGANOS AUTÓNOMOS	0.00
Partida Genérica: 4150 - TRANSFERENCIAS INTERNAS OTORGADAS A ENTIDADES PARAESTATALES NO EMPRESARIALES Y NO FINANCIERAS	0.00
Partida Genérica: 4160 - TRANSFERENCIAS INTERNAS OTORGADAS A ENTIDADES PARAESTATALES EMPRESARIALES Y NO FINANCIERAS	0.00
Partida Genérica: 4170 - TRANSFERENCIAS INTERNAS OTORGADAS A FIDEICOMISOS PÚBLICOS EMPRESARIALES Y NO FINANCIEROS	0.00
Partida Genérica: 4180 - TRANSFERENCIAS INTERNAS OTORGADAS A INSTITUCIONES PARAESTATALES PÚBLICAS FINANCIERAS	0.00
Concepto: 4200 - TRANSFERENCIAS AL RESTO DEL SECTOR PÚBLICO	0.00
Partida Genérica: 4210 - TRANSFERENCIAS OTORGADAS A ORGANISMOS ENTIDADES PARAESTATALES NO EMPRESARIALES Y NO FINANCIERAS	0.00
Partida Genérica: 4220 - TRANSFERENCIAS OTORGADAS PARA ENTIDADES PARAESTATALES EMPRESARIALES Y NO FINANCIERAS	0.00
Partida Genérica: 4230 - TRANSFERENCIAS OTORGADAS PARA INSTITUCIONES PARAESTATALES PÚBLICAS FINANCIERAS	0.00
Partida Genérica: 4240 - TRANSFERENCIAS OTORGADAS A ENTIDADES FEDERATIVAS Y MUNICIPIOS	0.00
Partida Genérica: 4250 - TRANSFERENCIAS A FIDEICOMISOS DE ENTIDADES FEDERATIVAS Y MUNICIPIOS	0.00
Concepto: 4300 - SUBSIDIOS Y SUBVENCIONES	0.00
Partida Genérica: 4370 - SUBVENCIONES AL CONSUMO	0.00
Partida Genérica: 4380 - SUBSIDIOS A ENTIDADES FEDERATIVAS Y MUNICIPIOS	0.00
Partida Genérica: 4390 - OTROS SUBSIDIOS	0.00
Concepto: 4400 - AYUDAS SOCIALES	0.00
Partida Genérica: 441 - AYUDAS SOCIALES A PERSONAS	0.00
Partida Genérica: 442 - BECAS Y OTRAS AYUDAS PARA PROGRAMAS DE CAPACITACIÓN	0.00
Partida Genérica: 443 - AYUDAS SOCIALES A INSTITUCIONES DE ENSEÑANZA	0.00
Partida Genérica: 445 - AYUDAS SOCIALES A INSTITUCIONES SIN FINES DE LUCRO	0.00
Partida Genérica: 446 - AYUDAS SOCIALES A COOPERATIVAS	0.00
Partida Genérica: 447 - AYUDAS SOCIALES A ENTIDADES DE INTERÉS PÚBLICO	0.00
Partida Genérica: 448 - AYUDAS POR DESASTRES NATURALES Y OTROS SINIESTROS	0.00



**PRESUPUESTO DE EGRESOS DEL MUNICIPIO DE CAMPECHE
PARA EL EJERCICIO FISCAL 2019
CLASIFICACIÓN POR OBJETO DEL GASTO POR CLASIFICACIÓN ADMINISTRATIVA (COG-CA)
ANEXO XI
DIRECCIÓN JURÍDICA**



Concepto: 4500 - PENSIONES Y JUBILACIONES	0.00
Partida Genérica: 451 – PENSIONES	0.00
Partida Genérica: 452 – JUBILACIONES	0.00
Partida Genérica: 459 - OTRAS PENSIONES Y JUBILACIONES	0.00
Concepto: 4600 - TRANSFERENCIAS A FIDEICOMISOS, MANDATOS Y OTROS ANÁLOGOS	0.00
Partida Genérica: 461 - TRANSFERENCIAS A FIDEICOMISOS DEL PODER EJECUTIVO	0.00
Partida Genérica: 464 - TRANSFERENCIAS A FIDEICOMISOS PÚBLICOS DE ENTIDADES PARAESTATALES NO EMPRESARIALES Y NO FINANCIERAS	0.00
Concepto: 4800 – DONATIVOS	0.00
Partida Genérica: 481 - DONATIVOS A INSTITUCIONES SIN FINES DE LUCRO	0.00
Capítulo: 5000 - BIENES MUEBLES, INMUEBLES E INTANGIBLES	0.00
Concepto: 5100 - MOBILIARIO Y EQUIPO DE ADMINISTRACIÓN	0.00
Partida Genérica: 511 - MUEBLES DE OFICINA Y ESTANTERÍA	0.00
Partida Genérica: 512 - MUEBLES, EXCEPTO DE OFICINA Y ESTANTERÍA	0.00
Partida Genérica: 513 - BIENES ARTÍSTICOS, CULTURALES Y CIENTÍFICOS	0.00
Partida Genérica: 514 - OBJETOS DE VALOR	0.00
Partida Genérica: 515 - EQUIPO DE CÓMPUTO Y DE TECNOLOGÍA DE LA INFORMACIÓN	0.00
Partida Genérica: 519 - OTROS MOBILIARIOS Y EQUIPOS DE ADMINISTRACIÓN	0.00
Concepto: 5200 - MOBILIARIO Y EQUIPO EDUCACIONAL Y RECREATIVO	0.00
Partida Genérica: 521 - EQUIPOS Y APARATOS AUDIOVISUALES	0.00
Partida Genérica: 522 - APARATOS DEPORTIVOS.-	0.00
Partida Genérica: 523 - CÁMARAS FOTOGRÁFICAS Y DE VIDEO	0.00
Partida Genérica: 529 - OTRO MOBILIARIO Y EQUIPO EDUCACIONAL Y RECREATIVO	0.00
Concepto: 5300 - EQUIPO E INSTRUMENTAL MÉDICO Y DE LABORATORIO	0.00
Partida Genérica: 531 - EQUIPO MÉDICO Y DE LABORATORIO	0.00
Partida Genérica: 532 - INSTRUMENTAL MÉDICO Y DE LABORATORIO	0.00
Concepto: 5400 - VEHÍCULOS Y EQUIPO DE TRANSPORTE	0.00
Partida Genérica: 541 - VEHÍCULOS Y EQUIPO TERRESTRE	0.00
Partida Genérica: 542 - CARROCERÍAS Y REMOLQUES	0.00
Partida Genérica: 543 - EQUIPO AEROS	0.00
Partida Genérica: 545 - EMBARCACIONES.	0.00
Partida Genérica: 549 - OTROS EQUIPOS DE TRANSPORTE	0.00
Concepto: 5500 - EQUIPO DE DEFENSA Y SEGURIDAD	0.00
Partida Genérica: 551 - EQUIPO DE DEFENSA Y SEGURIDAD	0.00
Concepto: 5600 - MAQUINARIA, OTROS EQUIPOS Y HERRAMIENTAS	0.00
Partida Genérica: 561 - MAQUINARIA Y EQUIPO AGROPECUARIO	0.00
Partida Genérica: 562 - MAQUINARIA Y EQUIPO INDUSTRIAL	0.00
Partida Genérica: 563 - MAQUINARIA Y EQUIPO DE CONSTRUCCIÓN	0.00
Partida Genérica: 564 - SISTEMAS DE AIRE ACONDICIONADO, CALEFACCIÓN Y DE REFRIGERACIÓN INDUSTRIAL Y COMERCIAL	0.00
Partida Genérica: 565 - EQUIPO DE COMUNICACIÓN Y TELECOMUNICACIÓN	0.00
Partida Genérica: 566 - EQUIPOS DE GENERACIÓN ELÉCTRICA, APARATOS Y ACCESORIOS ELÉCTRICOS	0.00
Partida Genérica: 567 - HERRAMIENTAS Y MÁQUINAS-HERRAMIENTA	0.00
Partida Genérica: 569 - OTROS EQUIPOS	0.00
Concepto: 5700 - ACTIVOS BIOLÓGICOS	0.00
Partida Genérica: 572 – PORCINOS	0.00
Partida Genérica: 5730 – AVES	0.00
Partida Genérica: 574 - OVINOS Y CAPRINOS	0.00
Partida Genérica: 575 - PECES Y ACUICULTURA	0.00
Partida Genérica: 576 – EQUINOS	0.00
Partida Genérica: 577 - ESPECIES MENORES Y DE ZOOLOGICO	0.00
Partida Genérica: 578 - ÁRBOLES Y PLANTAS	0.00
Partida Genérica: 579 - OTROS ACTIVOS BIOLÓGICOS	0.00
Concepto: 5800 - BIENES INMUEBLES	0.00
Partida Genérica: 581 – TERRENOS	0.00
Partida Genérica: 582 – VIVIENDAS	0.00
Partida Genérica: 583 - EDIFICIOS NO RESIDENCIALES	0.00
Partida Genérica: 589 - OTROS BIENES INMUEBLES	0.00



**PRESUPUESTO DE EGRESOS DEL MUNICIPIO DE CAMPECHE
PARA EL EJERCICIO FISCAL 2019
CLASIFICACIÓN POR OBJETO DEL GASTO POR CLASIFICACIÓN ADMINISTRATIVA (COG-CA)
ANEXO XI
DIRECCIÓN JURÍDICA**



Concepto: 5900 - ACTIVOS INTANGIBLES	0.00
Partida Genérica: 591 – SOFTWARE	0.00
Partida Genérica: 592 - PATENTES.-	0.00
Partida Genérica: 593 – MARCAS	0.00
Partida Genérica: 594 - DERECHOS.-	0.00
Partida Genérica: 595 – CONCESIONES	0.00
Partida Genérica: 596 – FRANQUICIAS	0.00
Partida Genérica: 597 - LICENCIAS INFORMÁTICAS E INTELECTUALES	0.00
Partida Genérica: 598 - LICENCIAS INDUSTRIALES, COMERCIALES Y OTRAS	0.00
Partida Genérica: 599 - OTROS ACTIVOS INTANGIBLES	0.00
Capítulo: 6000 - INVERSIÓN PÚBLICA	0.00
Concepto: 6100 - OBRA PÚBLICA EN BIENES DE DOMINIO PÚBLICO	0.00
Partida Genérica: 611 - EDIFICACIÓN HABITACIONAL	0.00
Partida Genérica: 612 - EDIFICACIÓN NO HABITACIONAL	0.00
Partida Genérica: 613 - CONSTRUCCIÓN DE OBRAS PARA EL ABASTECIMIENTO DE AGUA, PETRÓLEO, GAS, ELECTRICIDAD Y TELECOMUNICACIONES	0.00
Partida Genérica: 614 - DIVISIÓN DE TERRENOS Y CONSTRUCCIÓN DE OBRAS DE URBANIZACIÓN	0.00
Partida Genérica: 615 - CONSTRUCCIÓN DE VÍAS DE COMUNICACIÓN	0.00
Partida Genérica: 616 - OTRAS CONSTRUCCIONES DE INGENIERÍA CIVIL U OBRA PESADA	0.00
Partida Genérica: 617 - INSTALACIONES Y EQUIPAMIENTO EN CONSTRUCCIONES	0.00
Partida Genérica: 619 - TRABAJOS DE ACABADOS EN EDIFICACIONES Y OTROS TRABAJOS ESPECIALIZADOS	0.00
Concepto: 6200 - OBRA PÚBLICA EN BIENES PROPIOS	0.00
Partida Genérica: 621 - EDIFICACIÓN HABITACIONAL	0.00
Partida Genérica: 622 - EDIFICACIÓN NO HABITACIONAL	0.00
Partida Genérica: 623 - CONSTRUCCIÓN DE OBRAS PARA EL ABASTECIMIENTO DE AGUA, PETRÓLEO, GAS, ELECTRICIDAD Y TELECOMUNICACIONES	0.00
Partida Genérica: 624 - DIVISIÓN DE TERRENOS Y CONSTRUCCIÓN DE OBRAS DE URBANIZACIÓN	0.00
Partida Genérica: 625 - CONSTRUCCIÓN DE VÍAS DE COMUNICACIÓN	0.00
Partida Genérica: 626 - OTRAS CONSTRUCCIONES DE INGENIERÍA CIVIL U OBRA PESADA	0.00
Partida Genérica: 627 - INSTALACIONES Y EQUIPAMIENTO EN CONSTRUCCIONES	0.00
Partida Genérica: 629 - TRABAJOS DE ACABADOS EN EDIFICACIONES Y OTROS TRABAJOS ESPECIALIZADOS	0.00
Concepto: 6300 - PROYECTOS PRODUCTIVOS Y ACCIONES DE FOMENTO	0.00
Partida Genérica: 631 - ESTUDIOS, FORMULACIÓN Y EVALUACIÓN DE PROYECTOS PRODUCTIVOS NO INCLUIDOS EN CONCEPTOS ANTERIORES DE ESTE CAPÍTULO	0.00
Partida Genérica: 632 - EJECUCIÓN DE PROYECTOS PRODUCTIVOS NO INCLUIDOS EN CONCEPTOS ANTERIORES DE ESTE CAPÍTULO	0.00
Capítulo: 7000 - INVERSIONES FINANCIERAS Y OTRAS PROVISIONES	0.00
Concepto: 7100 - INVERSIONES PARA EL FOMENTO DE ACTIVIDADES PRODUCTIVAS	0.00
Partida Genérica: 711 - CRÉDITOS OTORGADOS POR ENTIDADES FEDERATIVAS Y MUNICIPIOS AL SECTOR SOCIAL Y PRIVADO PARA EL FOMENTO DE ACTIVIDADES PRODUCTIVAS	0.00
Partida Genérica: 712 - CRÉDITOS OTORGADOS POR ENTIDADES FEDERATIVAS Y MUNICIPIOS PARA EL FOMENTO DE ACTIVIDADES PRODUCTIVAS	0.00
Concepto: 7200 - ACCIONES Y PARTICIPACIONES DE CAPITAL	0.00
Concepto: 7300 - COMPRA DE TITULOS Y VALORES	0.00
Concepto: 7400 - CONCESIONES DE PRESTAMOS	0.00
Concepto: 7500 INVERSIONES EN FIDEICOMISO, MANDATOS Y OTRAS ANALOGOS	0.00
Concepto: 7600 - OTRAS INVERSIONES FINANCIERAS	0.00
Concepto: 7900 - PROVISIONES PARA CONTINGENCIAS Y OTRAS EROGACIONES ESPECIALES	0.00
Partida Genérica: 791 - CONTINGENCIAS POR FENÓMENOS NATURALES	0.00
Partida Genérica: 792 - CONTINGENCIAS SOCIOECONÓMICAS	0.00
Partida Genérica: 799 - OTRAS EROGACIONES ESPECIALES	0.00
Capítulo: 8000 - PARTICIPACIONES Y APORTACIONES	0.00
Concepto: 8100 – PARTICIPACIONES	0.00
Concepto: 8300 – APORTACIONES	0.00
Concepto: 8500 – CONVENIOS	0.00
Partida Genérica: 851 - CONVENIOS DE RASIGNACIÓN	0.00
Partida Genérica: 852 -CONVENIOS DE DESENTRALIZACIÓN	0.00
Partida Genérica: 853 - OTROS CONVENIOS	0.00



**PRESUPUESTO DE EGRESOS DEL MUNICIPIO DE CAMPECHE
PARA EL EJERCICIO FISCAL 2019
CLASIFICACIÓN POR OBJETO DEL GASTO POR CLASIFICACIÓN ADMINISTRATIVA (COG-CA)
ANEXO XI
DIRECCIÓN JURÍDICA**



Capítulo: 9000 - DEUDA PÚBLICA	0.00
Concepto: 9100 - AMORTIZACIÓN DE LA DEUDA PÚBLICA	0.00
Partida Genérica: 911 - AMORTIZACIÓN DE LA DEUDA INTERNA CON INSTITUCIONES DE CRÉDITO	0.00
Partida Genérica: 912 - AMORTIZACIÓN DE LA DEUDA INTERNA POR EMISIÓN DE TÍTULOS Y VALORES	0.00
Partida Genérica: 913 - AMORTIZACIÓN DE ARRENDAMIENTOS FINANCIEROS NACIONALES	0.00
Concepto: 9200 - INTERESES DE LA DEUDA PÚBLICA	0.00
Partida Genérica: 921- INTERESES DE LA DEUDA PÚBLICA CON INSTITUCIONES DE CRÉDITO	0.00
Concepto: 9300 - COMISIONES DE LA DEUDA PÚBLICA	0.00
Partida Genérica: 931- COMISIONES DE LA DEUDA PÚBLICA INTERNA	0.00
Concepto: 9400 - GASTOS DE LA DEUDA PÚBLICA	0.00
Partida Genérica: 941- GASTOS DE LA DEUDA INTERNA	0.00
Concepto: 9500 - COSTO POR COBERTURAS	0.00
Partida Genérica: 951- COSTOS POR COBERTURA	0.00
Concepto: 9600 - APOYOS FINANCIEROS	0.00
Concepto: 9900 - ADEUDOS DE EJERCICIOS FISCALES ANTERIORES (ADEFAS)	0.00
Partida Genérica: 9910 - ADEFAS.-	0.00
GRAN TOTAL	10,133,701.31



**PRESUPUESTO DE EGRESOS DEL MUNICIPIO DE CAMPECHE
PARA EL EJERCICIO FISCAL 2019
CLASIFICACIÓN POR OBJETO DEL GASTO POR CLASIFICACIÓN ADMINISTRATIVA (COG-CA)
ANEXO XI
DIRECCIÓN DE OBRAS PÚBLICAS Y DESARROLLO URBANO**



CLAVE Y CONCEPTO	IMPORTE
Capítulo: 1000 - SERVICIOS PERSONALES	83,873,577.84
Concepto: 1100 - REMUNERACIONES ADICIONALES Y ESPECIALES	24,038,773.49
Partida Genérica: 111 – DIETAS	0.00
Partida Genérica: 113 - SUELDOS BASE AL PERSONAL PERMANENTE	24,038,773.49
Concepto: 1200 - REMUNERACIONES AL PERSONAL DE CARÁCTER TRANSITORIO	18,738,314.44
Partida Genérica: 121 - HONORARIOS ASIMILABLES A SALARIOS	7,442,472.02
Partida Genérica: 122 - SUELDOS BASE AL PERSONAL EVENTUAL	1,640,560.39
Partida Genérica: 123 - RETRIBUCIONES POR SERVICIOS DE CARÁCTER SOCIAL	9,547,846.77
Partida Genérica: 124 - RETRIBUCIÓN A LOS REPRESENTANTES DE LOS TRABAJADORES Y DE LOS PATRONES EN LA JUNTA DE CONCILIACIÓN Y ARBITRAJE	107,435.26
Concepto: 1300 - REMUNERACIONES ADICIONALES Y ESPECIALES	22,282,035.77
Partida Genérica: 131 - PRIMAS POR AÑOS DE SERVICIO EFECTIVOS PRESTADOS	1,987,796.01
Partida Genérica: 132 - PRIMAS DE VACACIONES, DOMINICAL Y GRATIFICACIÓN DE FIN DE AÑO	9,191,173.02
Partida Genérica: 133 - HORAS EXTRAORDINARIAS	0.00
Partida Genérica: 134 – COMPENSACIONES	11,103,066.74
Concepto: 1400 - SEGURIDAD SOCIAL	10,150,698.10
Partida Genérica: 141 - APORTACIONES DE SEGURIDAD SOCIAL	5,912,339.40
Partida Genérica: 142- APORTACIONES A FONDOS DE VIVIENDA	2,087,860.70
Partida Genérica: 143 - APORTACIONES AL SISTEMA PARA EL RETIRO	2,150,498.00
Partida Genérica: 144 - APORTACIONES PARA SEGUROS	0.00
Concepto: 1500 - OTRAS PRESTACIONES SOCIALES Y ECONÓMICAS	6,863,756.04
Partida Genérica: 151 - CUOTAS PARA EL FONDO DE AHORRO Y FONDO DE TRABAJO	0.00
Partida Genérica: 152 – INDEMNIZACIONES	0.00
Partida Genérica: 153 - PRESTACIONES Y HABERES DE RETIRO	4,320,000.00
Partida Genérica: 154 - PRESTACIONES CONTRACTUALES	2,543,756.04
Partida Genérica: 155 - APOYOS A LA CAPACITACIÓN DE LOS SERVIDORES PÚBLICOS	0.00
Partida Genérica: 159 - OTRAS PRESTACIONES SOCIALES Y ECONÓMICAS	0.00
Concepto: 1600 – PREVISIONES	1,800,000.00
Partida Genérica: 161 - PREVISIONES DE CARÁCTER LABORAL, ECONÓMICA Y DE SEGURIDAD SOCIAL	1,800,000.00
Concepto: 1700 - PAGO DE ESTÍMULOS A SERVIDORES PÚBLICOS	0.00
Partida Genérica: 171 – ESTÍMULOS	0.00
Capítulo: 2000 - MATERIALES Y SUMINISTROS	2,972,000.00
Concepto: 2100 - MATERIALES DE ADMINISTRACIÓN, EMISIÓN DE DOCUMENTOS Y ARTÍCULOS OFICIALES	918,000.00
Partida Genérica: 211 - MATERIALES, ÚTILES Y EQUIPOS MENORES DE OFICINA	678,000.00
Partida Genérica: 212 - MATERIALES Y ÚTILES DE IMPRESIÓN Y REPRODUCCIÓN	60,000.00
Partida Genérica: 213 - MATERIAL ESTADÍSTICO Y GEOGRÁFICO	60,000.00
Partida Genérica: 214 - MATERIALES, ÚTILES Y EQUIPOS MENORES DE TECNOLOGÍAS DE LA INFORMACIÓN Y COMUNICACIONES	84,000.00
Partida Genérica: 215 - MATERIAL IMPRESO E INFORMACIÓN DIGITAL	0.00
Partida Genérica: 216 - MATERIAL DE LIMPIEZA	36,000.00
Partida Genérica: 217 - MATERIALES Y ÚTILES DE ENSEÑANZA	0.00
Partida Genérica: 218 - MATERIALES PARA EL REGISTRO E IDENTIFICACIÓN DE BIENES Y PERSONAS	0.00
Concepto: 2200 - ALIMENTOS Y UTENSILIOS	0.00
Partida Genérica: 221 - PRODUCTOS ALIMENTICIOS PARA PERSONAS	0.00
Partida Genérica: 222 - PRODUCTOS ALIMENTICIOS PARA ANIMALES	0.00
Partida Genérica: 223 - UTENSILIOS PARA EL SERVICIO DE ALIMENTACIÓN	0.00
Concepto: 2300 - MATERIAS PRIMAS Y MATERIALES DE PRODUCCIÓN Y COMERCIALIZACIÓN	42,000.00
Partida Genérica: 231 - PRODUCTOS ALIMENTICIOS, AGROPECUARIOS Y FORESTALES ADQUIRIDOS COMO MATERIA PRIMA	0.00
Partida Genérica: 232 - INSUMOS TEXTILES ADQUIRIDOS COMO MATERIA PRIMA	0.00
Partida Genérica: 233 - PRODUCTOS DE PAPEL, CARTÓN E IMPRESOS ADQUIRIDOS COMO MATERIA PRIMA	0.00
Partida Genérica: 234 - COMBUSTIBLES, LUBRICANTES, ADITIVOS, CARBÓN Y SUS DERIVADOS ADQUIRIDOS COMO MATERIA PRIMA	42,000.00
Partida Genérica: 235 - PRODUCTOS QUÍMICOS, FARMACÉUTICOS Y DE LABORATORIO ADQUIRIDOS COMO MATERIA PRIMA	0.00
Partida Genérica: 236 - PRODUCTOS METÁLICOS Y A BASE DE MINERALES NO METÁLICOS ADQUIRIDOS COMO MATERIA PRIMA	0.00



**PRESUPUESTO DE EGRESOS DEL MUNICIPIO DE CAMPECHE
 PARA EL EJERCICIO FISCAL 2019
 CLASIFICACIÓN POR OBJETO DEL GASTO POR CLASIFICACIÓN ADMINISTRATIVA (COG-CA)
 ANEXO XI
 DIRECCIÓN DE OBRAS PÚBLICAS Y DESARROLLO URBANO**



Partida Genérica: 2370 - PRODUCTOS DE CUERO, PIEL, PLÁSTICO Y HULE ADQUIRIDOS COMO MATERIA PRIMA	0.00
Partida Genérica: 238 - MERCANCÍAS ADQUIRIDAS PARA SU COMERCIALIZACIÓN	0.00
Partida Genérica: 239 - OTROS PRODUCTOS ADQUIRIDOS COMO MATERIA PRIMA	0.00
Concepto: 2400 - MATERIALES Y ARTÍCULOS DE CONSTRUCCIÓN Y DE REPARACIÓN	0.00
Partida Genérica: 241 - PRODUCTOS MINERALES NO METÁLICOS	0.00
Partida Genérica: 242 - CEMENTO Y PRODUCTOS DE CONCRETO	0.00
Partida Genérica: 243 - CAL, YESO Y PRODUCTOS DE YESO	0.00
Partida Genérica: 244 - MADERA Y PRODUCTOS DE MADERA	0.00
Partida Genérica: 245 - VIDRIO Y PRODUCTOS DE VIDRIO	0.00
Partida Genérica: 246 - MATERIAL ELÉCTRICO Y ELECTRÓNICO	0.00
Partida Genérica: 247 - ARTÍCULOS METÁLICOS PARA LA CONSTRUCCIÓN	0.00
Partida Genérica: 248 - MATERIALES COMPLEMENTARIOS	0.00
Partida Genérica: 249 - OTROS MATERIALES Y ARTÍCULOS DE CONSTRUCCIÓN Y REPARACIÓN	0.00
Concepto: 2500 - PRODUCTOS QUÍMICOS, FARMACÉUTICOS Y DE LABORATORIO	0.00
Partida Genérica: 251 - PRODUCTOS QUÍMICOS BÁSICOS	0.00
Partida Genérica: 252 - FERTILIZANTES, PESTICIDAS Y OTROS AGROQUÍMICOS	0.00
Partida Genérica: 253 - MEDICINAS Y PRODUCTOS FARMACÉUTICOS.-	0.00
Partida Genérica: 254 - MATERIALES, ACCESORIOS Y SUMINISTROS MÉDICOS	0.00
Partida Genérica: 255 - MATERIALES, ACCESORIOS Y SUMINISTROS DE LABORATORIO	0.00
Partida Genérica: 256 - FIBRAS SINTÉTICAS, HULES, PLÁSTICOS Y DERIVADOS	0.00
Partida Genérica: 259 - OTROS PRODUCTOS QUÍMICOS	0.00
Concepto: 2600 - COMBUSTIBLES, LUBRICANTES Y ADITIVOS	1,512,000.00
Partida Genérica: 261 - COMBUSTIBLES, LUBRICANTES Y ADITIVOS	1,512,000.00
Concepto: 2700 - VESTUARIO, BLANCOS, PRENDAS DE PROTECCIÓN Y ARTÍCULOS DEPORTIVOS	500,000.00
Partida Genérica: 271 - VESTUARIO Y UNIFORMES	0.00
Partida Genérica: 272 - PRENDAS DE SEGURIDAD Y PROTECCIÓN PERSONAL	500,000.00
Partida Genérica: 273 - ARTÍCULOS DEPORTIVOS	0.00
Partida Genérica: 274 - PRODUCTOS TEXTILES	0.00
Partida Genérica: 275 - BLANCOS Y OTROS PRODUCTOS TEXTILES, EXCEPTO PRENDAS DE VESTIR	0.00
Concepto: 2800 - MATERIALES Y SUMINISTROS PARA SEGURIDAD	0.00
Partida Genérica: 281 - SUSTANCIAS Y MATERIALES EXPLOSIVOS	0.00
Partida Genérica: 282 - MATERIALES DE SEGURIDAD PÚBLICA	0.00
Partida Genérica: 283 - PRENDAS DE PROTECCIÓN PARA SEGURIDAD PÚBLICA Y NACIONAL	0.00
Concepto: 2900 - HERRAMIENTAS, REFACCIONES Y ACCESORIOS MENORES	0.00
Partida Genérica: 291 - HERRAMIENTAS MENORES	0.00
Partida Genérica: 292 - REFACCIONES Y ACCESORIOS MENORES DE EDIFICIOS	0.00
Partida Genérica: 293 - REFACCIONES Y ACCESORIOS MENORES DE MOBILIARIO Y EQUIPO DE ADMINISTRACIÓN, EDUCACIONAL Y RECREATIVO	0.00
Partida Genérica: 294 - REFACCIONES Y ACCESORIOS MENORES PARA EQUIPO DE CÓMPUTO Y TECNOLOGÍAS DE LA INFORMACIÓN	0.00
Partida Genérica: 295 - REFACCIONES Y ACCESORIOS MENORES PARA INSTRUMENTAL MEDICO Y DE LABORATORIO	0.00
Partida Genérica: 296 - REFACCIONES Y ACCESORIOS MENORES PARA EQUIPO DE TRANSPORTE	0.00
Partida Genérica: 297 - REFACCIONES Y ACCESORIOS MENORES PARA EQUIPO DE DEFENSA Y SEGURIDAD	0.00
Partida Genérica: 298 - REFACCIONES Y ACCESORIOS MENORES DE MAQUINARIA Y OTROS EQUIPOS	0.00
Partida Genérica: 299 - REFACCIONES Y ACCESORIOS MENORES OTROS BIENES MUEBLES	0.00
Capítulo: 3000 - SERVICIOS GENERALES	1,425,504.00
Concepto: 3100 - SERVICIOS BÁSICOS	39,504.00
Partida Genérica: 311 - ENERGÍA ELÉCTRICA	0.00
Partida Genérica: 312 - GAS	0.00
Partida Genérica: 313 - AGUA	9,504.00
Partida Genérica: 314 - TELEFONÍA TRADICIONAL	30,000.00
Partida Genérica: 315 - TELEFONÍA CELULAR	0.00
Partida Genérica: 316 - SERVICIOS DE TELECOMUNICACIONES Y SATÉLITES	0.00
Partida Genérica: 317 - SERVICIOS DE ACCESO DE INTERNET, REDES Y PROCESAMIENTO DE INFORMACIÓN	0.00
Partida Genérica: 318 - SERVICIOS POSTALES Y TELEGRÁFICOS	0.00
Partida Genérica: 319 - SERVICIOS INTEGRALES Y OTROS SERVICIOS	0.00
Concepto: 3200 - SERVICIOS DE ARRENDAMIENTO	936,000.00
Partida Genérica: 321 - ARRENDAMIENTO DE TERRENOS	0.00



**PRESUPUESTO DE EGRESOS DEL MUNICIPIO DE CAMPECHE
PARA EL EJERCICIO FISCAL 2019
CLASIFICACIÓN POR OBJETO DEL GASTO POR CLASIFICACIÓN ADMINISTRATIVA (COG-CA)
ANEXO XI
DIRECCIÓN DE OBRAS PÚBLICAS Y DESARROLLO URBANO**



Partida Genérica: 322 - ARRENDAMIENTO DE EDIFICIOS	384,000.00
Partida Genérica: 323 - ARRENDAMIENTO DE MOBILIARIO Y EQUIPO DE ADMINISTRACIÓN, EDUCACIONAL Y RECREATIVO	132,000.00
Partida Genérica: 324 - ARRENDAMIENTO DE EQUIPO E INSTRUMENTAL MÉDICO Y DE LABORATORIO	0.00
Partida Genérica: 325 - ARRENDAMIENTO DE EQUIPO DE TRANSPORTE	0.00
Partida Genérica: 326 - ARRENDAMIENTO DE MAQUINARIA, OTROS EQUIPOS Y HERRAMIENTAS	420,000.00
Partida Genérica: 327 - ARRENDAMIENTO DE ACTIVOS INTANGIBLES	0.00
Partida Genérica: 328 - ARRENDAMIENTO FINANCIERO	0.00
Partida Genérica: 329 - OTROS ARRENDAMIENTOS	0.00
Concepto: 3300 - SERVICIOS PROFESIONALES, CIENTÍFICOS, TÉCNICOS Y OTROS SERVICIOS	0.00
Partida Genérica: 331 - SERVICIOS LEGALES, DE CONTABILIDAD, AUDITORÍA Y RELACIONADOS	0.00
Partida Genérica: 332 - SERVICIOS DE DISEÑO, ARQUITECTURA, INGENIERÍA Y ACTIVIDADES RELACIONADAS	0.00
Partida Genérica: 333 - SERVICIOS DE CONSULTORÍA ADMINISTRATIVA, PROCESOS, TÉCNICA Y EN TECNOLOGÍAS DE LA INFORMACIÓN	0.00
Partida Genérica: 334 - SERVICIOS DE CAPACITACIÓN	0.00
Partida Genérica: 335 - SERVICIOS DE INVESTIGACIÓN CIENTÍFICA Y DESARROLLO	0.00
Partida Genérica: 336 - SERVICIOS DE APOYO ADMINISTRATIVO, TRADUCCIÓN, FOTOCOPIADO E IMPRESIÓN	0.00
Partida Genérica: 337 - SERVICIOS DE PROTECCIÓN Y SEGURIDAD	0.00
Partida Genérica: 338 - SERVICIOS DE VIGILANCIA	0.00
Partida Genérica: 339 - SERVICIOS PROFESIONALES, CIENTÍFICOS Y TÉCNICOS INTEGRALES	0.00
Concepto: 3400 - SERVICIOS FINANCIEROS, BANCARIOS Y COMERCIALES	0.00
Partida Genérica: 341 - SERVICIOS FINANCIEROS Y BANCARIOS	0.00
Partida Genérica: 342 - SERVICIOS DE COBRANZA, INVESTIGACIÓN CREDITICIA Y SIMILAR	0.00
Partida Genérica: 343 - SERVICIOS DE RECAUDACIÓN, TRASLADO Y CUSTODIA DE VALORES	0.00
Partida Genérica: 344 - SEGUROS DE RESPONSABILIDAD PATRIMONIAL Y FIANZAS	0.00
Partida Genérica: 345 - SEGURO DE BIENES PATRIMONIALES	0.00
Partida Genérica: 346 - ALMACENAJE, ENVASE Y EMBALAJE	0.00
Partida Genérica: 347 - FLETES Y MANIOBRAS	0.00
Partida Genérica: 348 - COMISIONES POR VENTAS	0.00
Partida Genérica: 349 - SERVICIOS FINANCIEROS, BANCARIOS Y COMERCIALES INTEGRALES	0.00
Concepto: 3500 - SERVICIOS DE INSTALACIÓN, REPARACIÓN, MANTENIMIENTO CONSERVACIÓN	0.00
Partida Genérica: 351 - CONSERVACIÓN Y MANTENIMIENTO MENOR DE INMUEBLES	0.00
Partida Genérica: 352 - INSTALACIÓN, REPARACIÓN Y MANTENIMIENTO DE MOBILIARIO Y EQUIPO DE ADMINISTRACIÓN, EDUCACIONAL Y RECREATIVO	0.00
Partida Genérica: 353 - INSTALACIÓN, REPARACIÓN Y MANTENIMIENTO DE EQUIPO Y TECNOLOGÍAS DE LA INFORMACIÓN	0.00
Partida Genérica: 354 - INSTALACIÓN, REPARACIÓN Y MANTENIMIENTO DE EQUIPO E INSTRUMENTAL MÉDICO Y DE LABORATORIO	0.00
Partida Genérica: 355 - REPARACIÓN Y MANTENIMIENTO DE EQUIPO DE TRANSPORTE	0.00
Partida Genérica: 356 - REPARACIÓN Y MANTENIMIENTO DE DEFENSA Y SEGURIDAD	0.00
Partida Genérica: 357 - INSTALACIÓN, REPARACIÓN Y MANTENIMIENTO DE MAQUINARIA, OTROS EQUIPOS Y HERRAMIENTAS	0.00
Partida Genérica: 358 - SERVICIOS DE LIMPIEZA Y MANEJO DE DESECHOS	0.00
Partida Genérica: 359 - SERVICIOS DE JARDINERÍA Y FUMIGACIÓN	0.00
Concepto: 3600 - SERVICIOS DE COMUNICACIÓN SOCIAL Y PUBLICIDAD	0.00
Partida Genérica: 361 - DIFUSIÓN POR RADIO, TELEVISIÓN Y OTROS MEDIOS DE MENSAJES SOBRE PROGRAMAS Y ACTIVIDADES GUBERNAMENTALES	0.00
Partida Genérica: 362 - DIFUSIÓN POR RADIO, TELEVISIÓN Y OTROS MEDIOS DE MENSAJES COMERCIALES PARA PROMOVER LA VENTA DE BIENES O SERVICIOS	0.00
Partida Genérica: 363 - SERVICIOS DE CREATIVIDAD, PREPRODUCCIÓN Y PRODUCCIÓN DE PUBLICIDAD, EXCEPTO INTERNET	0.00
Partida Genérica: 364 - SERVICIOS DE REVELADO DE FOTOGRAFÍAS	0.00
Partida Genérica: 365 - SERVICIOS DE LA INDUSTRIA FÍLMICA, DEL SONIDO Y DEL VIDEO	0.00
Partida Genérica: 366 - SERVICIO DE CREACIÓN Y DIFUSIÓN DE CONTENIDO EXCLUSIVAMENTE A TRAVÉS DE INTERNET	0.00
Partida Genérica: 369 - OTROS SERVICIOS DE INFORMACIÓN	0.00
Concepto: 3700 - SERVICIOS DE TRASLADO Y VIÁTICOS	450,000.00
Partida Genérica: 371 - PASAJES AÉREOS	30,000.00
Partida Genérica: 372 - PASAJES TERRESTRES	0.00



**PRESUPUESTO DE EGRESOS DEL MUNICIPIO DE CAMPECHE
PARA EL EJERCICIO FISCAL 2019
CLASIFICACIÓN POR OBJETO DEL GASTO POR CLASIFICACIÓN ADMINISTRATIVA (COG-CA)
ANEXO XI
DIRECCIÓN DE OBRAS PÚBLICAS Y DESARROLLO URBANO**



Partida Genérica: 373 - PASAJES MARÍTIMOS, LACUSTRES Y FLUVIALES	0.00
Partida Genérica: 374 – AUTOTRANSPORTE	0.00
Partida Genérica: 375 - VIÁTICOS EN EL PAÍS	420,000.00
Partida Genérica: 376 - VIÁTICOS EN EL EXTRANJERO	0.00
Partida Genérica: 377 - GASTOS DE INSTALACIÓN Y TRASLADO DE MENAJE	0.00
Partida Genérica: 378 - SERVICIOS INTEGRALES DE TRASLADO Y VIÁTICOS	0.00
Partida Genérica: 379 - OTROS SERVICIOS DE TRASLADO Y HOSPEDAJE	0.00
Concepto: 3800 - SERVICIOS OFICIALES	0.00
Partida Genérica: 381 - GASTOS DE CEREMONIAL	0.00
Partida Genérica: 382 - GASTOS DE ORDEN SOCIAL Y CULTURAL	0.00
Partida Genérica: 383 - CONGRESOS Y CONVENCIONES	0.00
Partida Genérica: 384 – EXPOSICIONES	0.00
Partida Genérica: 385 - GASTOS DE REPRESENTACIÓN	0.00
Concepto: 3900 - OTROS SERVICIOS GENERALES	0.00
Partida Genérica: 391 - SERVICIOS FUNERARIOS Y DE CEMENTERIOS	0.00
Partida Genérica: 392 - IMPUESTOS Y DERECHOS	0.00
Partida Genérica: 393 - IMPUESTOS Y DERECHOS DE IMPORTACIÓN	0.00
Partida Genérica: 394 - SENTENCIAS Y RESOLUCIONES POR AUTORIDAD COMPETENTE	0.00
Partida Genérica: 395 - PENAS, MULTAS, ACCESORIOS Y ACTUALIZACIONES	0.00
Partida Genérica: 396 - OTROS GASTOS POR RESPONSABILIDADES	0.00
Partida Genérica: 397 – UTILIDADES	0.00
Partida Genérica: 398 - IMPUESTO SOBRE NÓMINAS Y OTROS QUE SE DERIVEN DE UNA RELACIÓN LABORAL	0.00
Partida Genérica: 399 - OTROS SERVICIOS GENERALES	0.00
Capítulo: 4000 - TRANSFERENCIAS, ASIGNACIONES, SUBSIDIOS Y OTRAS AYUDAS	0.00
Concepto: 4100 - TRANSFERENCIAS INTERNAS Y ASIGNACIONES AL SECTOR PÚBLICO	0.00
Partida Genérica: 4110 - ASIGNACIONES PRESUPUESTARIAS AL PODER EJECUTIVO	0.00
Partida Genérica: 4120 - ASIGNACIONES PRESUPUESTARIAS AL PODER LEGISLATIVO	0.00
Partida Genérica: 4130 - ASIGNACIONES PRESUPUESTARIAS AL PODER JUDICIAL	0.00
Partida Genérica: 4140 - ASIGNACIONES PRESUPUESTARIAS A ORGANOS AUTÓNOMOS	0.00
Partida Genérica: 4150 - TRANSFERENCIAS INTERNAS OTORGADAS A ENTIDADES PARAESTATALES NO EMPRESARIALES Y NO FINANCIERAS	0.00
Partida Genérica: 4160 - TRANSFERENCIAS INTERNAS OTORGADAS A ENTIDADES PARAESTATALES EMPRESARIALES Y NO FINANCIERAS	0.00
Partida Genérica: 4170 - TRANSFERENCIAS INTERNAS OTORGADAS A FIDEICOMISOS PÚBLICOS EMPRESARIALES Y NO FINANCIEROS	0.00
Partida Genérica: 4180 - TRANSFERENCIAS INTERNAS OTORGADAS A INSTITUCIONES PARAESTATALES PÚBLICAS FINANCIERAS	0.00
Concepto: 4200 - TRANSFERENCIAS AL RESTO DEL SECTOR PÚBLICO	0.00
Partida Genérica: 4210 - TRANSFERENCIAS OTORGADAS A ORGANISMOS ENTIDADES PARAESTATALES NO EMPRESARIALES Y NO FINANCIERAS	0.00
Partida Genérica: 4220 - TRANSFERENCIAS OTORGADAS PARA ENTIDADES PARAESTATALES EMPRESARIALES Y NO FINANCIERAS	0.00
Partida Genérica: 4230 - TRANSFERENCIAS OTORGADAS PARA INSTITUCIONES PARAESTATALES PÚBLICAS FINANCIERAS	0.00
Partida Genérica: 4240 - TRANSFERENCIAS OTORGADAS A ENTIDADES FEDERATIVAS Y MUNICIPIOS	0.00
Partida Genérica: 4250 - TRANSFERENCIAS A FIDEICOMISOS DE ENTIDADES FEDERATIVAS Y MUNICIPIOS	0.00
Concepto: 4300 - SUBSIDIOS Y SUBVENCIONES	0.00
Partida Genérica: 4370 - SUBVENCIONES AL CONSUMO	0.00
Partida Genérica: 4380 - SUBSIDIOS A ENTIDADES FEDERATIVAS Y MUNICIPIOS	0.00
Partida Genérica: 4390 - OTROS SUBSIDIOS	0.00
Concepto: 4400 - AYUDAS SOCIALES	0.00
Partida Genérica: 441 - AYUDAS SOCIALES A PERSONAS	0.00
Partida Genérica: 442 - BECAS Y OTRAS AYUDAS PARA PROGRAMAS DE CAPACITACIÓN	0.00
Partida Genérica: 443 - AYUDAS SOCIALES A INSTITUCIONES DE ENSEÑANZA	0.00
Partida Genérica: 445 - AYUDAS SOCIALES A INSTITUCIONES SIN FINES DE LUCRO	0.00
Partida Genérica: 446 - AYUDAS SOCIALES A COOPERATIVAS	0.00
Partida Genérica: 447 - AYUDAS SOCIALES A ENTIDADES DE INTERÉS PÚBLICO	0.00
Partida Genérica: 448 - AYUDAS POR DESASTRES NATURALES Y OTROS SINIESTROS	0.00



**PRESUPUESTO DE EGRESOS DEL MUNICIPIO DE CAMPECHE
PARA EL EJERCICIO FISCAL 2019
CLASIFICACIÓN POR OBJETO DEL GASTO POR CLASIFICACIÓN ADMINISTRATIVA (COG-CA)
ANEXO XI
DIRECCIÓN DE OBRAS PÚBLICAS Y DESARROLLO URBANO**



Concepto: 4500 - PENSIONES Y JUBILACIONES	0.00
Partida Genérica: 451 – PENSIONES	0.00
Partida Genérica: 452 – JUBILACIONES	0.00
Partida Genérica: 459 - OTRAS PENSIONES Y JUBILACIONES	0.00
Concepto: 4600 - TRANSFERENCIAS A FIDEICOMISOS, MANDATOS Y OTROS ANÁLOGOS	0.00
Partida Genérica: 461 - TRANSFERENCIAS A FIDEICOMISOS DEL PODER EJECUTIVO	0.00
Partida Genérica: 464 - TRANSFERENCIAS A FIDEICOMISOS PÚBLICOS DE ENTIDADES PARAESTATALES NO EMPRESARIALES Y NO FINANCIERAS	0.00
Concepto: 4800 – DONATIVOS	0.00
Partida Genérica: 481 - DONATIVOS A INSTITUCIONES SIN FINES DE LUCRO	0.00
Capítulo: 5000 - BIENES MUEBLES, INMUEBLES E INTANGIBLES	1,200,000.00
Concepto: 5100 - MOBILIARIO Y EQUIPO DE ADMINISTRACIÓN	0.00
Partida Genérica: 511 - MUEBLES DE OFICINA Y ESTANTERÍA	0.00
Partida Genérica: 512 - MUEBLES, EXCEPTO DE OFICINA Y ESTANTERÍA	0.00
Partida Genérica: 513 - BIENES ARTÍSTICOS, CULTURALES Y CIENTÍFICOS	0.00
Partida Genérica: 514 - OBJETOS DE VALOR	0.00
Partida Genérica: 515 - EQUIPO DE CÓMPUTO Y DE TECNOLOGÍA DE LA INFORMACIÓN	0.00
Partida Genérica: 519 - OTROS MOBILIARIOS Y EQUIPOS DE ADMINISTRACIÓN	0.00
Concepto: 5200 - MOBILIARIO Y EQUIPO EDUCACIONAL Y RECREATIVO	0.00
Partida Genérica: 521 - EQUIPOS Y APARATOS AUDIOVISUALES	0.00
Partida Genérica: 522 - APARATOS DEPORTIVOS.-	0.00
Partida Genérica: 523 - CÁMARAS FOTOGRÁFICAS Y DE VIDEO	0.00
Partida Genérica: 529 - OTRO MOBILIARIO Y EQUIPO EDUCACIONAL Y RECREATIVO	0.00
Concepto: 5300 - EQUIPO E INSTRUMENTAL MÉDICO Y DE LABORATORIO	0.00
Partida Genérica: 531 - EQUIPO MÉDICO Y DE LABORATORIO	0.00
Partida Genérica: 532 - INSTRUMENTAL MÉDICO Y DE LABORATORIO	0.00
Concepto: 5400 - VEHÍCULOS Y EQUIPO DE TRANSPORTE	1,200,000.00
Partida Genérica: 541 - VEHÍCULOS Y EQUIPO TERRESTRE	1,200,000.00
Partida Genérica: 542 - CARROCERÍAS Y REMOLQUES	0.00
Partida Genérica: 543 - EQUIPO AEROS	0.00
Partida Genérica: 545 - EMBARCACIONES.	0.00
Partida Genérica: 549 - OTROS EQUIPOS DE TRANSPORTE	0.00
Concepto: 5500 - EQUIPO DE DEFENSA Y SEGURIDAD	0.00
Partida Genérica: 551 - EQUIPO DE DEFENSA Y SEGURIDAD	0.00
Concepto: 5600 - MAQUINARIA, OTROS EQUIPOS Y HERRAMIENTAS	0.00
Partida Genérica: 561 - MAQUINARIA Y EQUIPO AGROPECUARIO	0.00
Partida Genérica: 562 - MAQUINARIA Y EQUIPO INDUSTRIAL	0.00
Partida Genérica: 563 - MAQUINARIA Y EQUIPO DE CONSTRUCCIÓN	0.00
Partida Genérica: 564 - SISTEMAS DE AIRE ACONDICIONADO, CALEFACCIÓN Y DE REFRIGERACIÓN INDUSTRIAL Y COMERCIAL	0.00
Partida Genérica: 565 - EQUIPO DE COMUNICACIÓN Y TELECOMUNICACIÓN	0.00
Partida Genérica: 566 - EQUIPOS DE GENERACIÓN ELÉCTRICA, APARATOS Y ACCESORIOS ELÉCTRICOS	0.00
Partida Genérica: 567 - HERRAMIENTAS Y MÁQUINAS-HERRAMIENTA	0.00
Partida Genérica: 569 - OTROS EQUIPOS	0.00
Concepto: 5700 - ACTIVOS BIOLÓGICOS	0.00
Partida Genérica: 572 – PORCINOS	0.00
Partida Genérica: 5730 – AVES	0.00
Partida Genérica: 574 - OVINOS Y CAPRINOS	0.00
Partida Genérica: 575 - PECES Y ACUICULTURA	0.00
Partida Genérica: 576 – EQUINOS	0.00
Partida Genérica: 577 - ESPECIES MENORES Y DE ZOOLOGICO	0.00
Partida Genérica: 578 - ÁRBOLES Y PLANTAS	0.00
Partida Genérica: 579 - OTROS ACTIVOS BIOLÓGICOS	0.00
Concepto: 5800 - BIENES INMUEBLES	0.00
Partida Genérica: 581 – TERRENOS	0.00
Partida Genérica: 582 – VIVIENDAS	0.00
Partida Genérica: 583 - EDIFICIOS NO RESIDENCIALES	0.00
Partida Genérica: 589 - OTROS BIENES INMUEBLES	0.00



**PRESUPUESTO DE EGRESOS DEL MUNICIPIO DE CAMPECHE
PARA EL EJERCICIO FISCAL 2019
CLASIFICACIÓN POR OBJETO DEL GASTO POR CLASIFICACIÓN ADMINISTRATIVA (COG-CA)
ANEXO XI
DIRECCIÓN DE OBRAS PÚBLICAS Y DESARROLLO URBANO**



Concepto: 5900 - ACTIVOS INTANGIBLES	0.00
Partida Genérica: 591 – SOFTWARE	0.00
Partida Genérica: 592 - PATENTES.-	0.00
Partida Genérica: 593 – MARCAS	0.00
Partida Genérica: 594 - DERECHOS.-	0.00
Partida Genérica: 595 – CONCESIONES	0.00
Partida Genérica: 596 – FRANQUICIAS	0.00
Partida Genérica: 597 - LICENCIAS INFORMÁTICAS E INTELECTUALES	0.00
Partida Genérica: 598 - LICENCIAS INDUSTRIALES, COMERCIALES Y OTRAS	0.00
Partida Genérica: 599 - OTROS ACTIVOS INTANGIBLES	0.00
Capítulo: 6000 - INVERSIÓN PÚBLICA	60,905,708.40
Concepto: 6100 - OBRA PÚBLICA EN BIENES DE DOMINIO PÚBLICO	60,905,708.40
Partida Genérica: 611 - EDIFICACIÓN HABITACIONAL	60,905,708.40
Partida Genérica: 612 - EDIFICACIÓN NO HABITACIONAL	0.00
Partida Genérica: 613 - CONSTRUCCIÓN DE OBRAS PARA EL ABASTECIMIENTO DE AGUA, PETRÓLEO, GAS, ELECTRICIDAD Y TELECOMUNICACIONES	0.00
Partida Genérica: 614 - DIVISIÓN DE TERRENOS Y CONSTRUCCIÓN DE OBRAS DE URBANIZACIÓN	0.00
Partida Genérica: 615 - CONSTRUCCIÓN DE VÍAS DE COMUNICACIÓN	0.00
Partida Genérica: 616 - OTRAS CONSTRUCCIONES DE INGENIERÍA CIVIL U OBRA PESADA	0.00
Partida Genérica: 617 - INSTALACIONES Y EQUIPAMIENTO EN CONSTRUCCIONES	0.00
Partida Genérica: 619 - TRABAJOS DE ACABADOS EN EDIFICACIONES Y OTROS TRABAJOS ESPECIALIZADOS	0.00
Concepto: 6200 - OBRA PÚBLICA EN BIENES PROPIOS	0.00
Partida Genérica: 621 - EDIFICACIÓN HABITACIONAL	0.00
Partida Genérica: 622 - EDIFICACIÓN NO HABITACIONAL	0.00
Partida Genérica: 623 - CONSTRUCCIÓN DE OBRAS PARA EL ABASTECIMIENTO DE AGUA, PETRÓLEO, GAS, ELECTRICIDAD Y TELECOMUNICACIONES	0.00
Partida Genérica: 624 - DIVISIÓN DE TERRENOS Y CONSTRUCCIÓN DE OBRAS DE URBANIZACIÓN	0.00
Partida Genérica: 625 - CONSTRUCCIÓN DE VÍAS DE COMUNICACIÓN	0.00
Partida Genérica: 626 - OTRAS CONSTRUCCIONES DE INGENIERÍA CIVIL U OBRA PESADA	0.00
Partida Genérica: 627 - INSTALACIONES Y EQUIPAMIENTO EN CONSTRUCCIONES	0.00
Partida Genérica: 629 - TRABAJOS DE ACABADOS EN EDIFICACIONES Y OTROS TRABAJOS ESPECIALIZADOS	0.00
Concepto: 6300 - PROYECTOS PRODUCTIVOS Y ACCIONES DE FOMENTO	0.00
Partida Genérica: 631 - ESTUDIOS, FORMULACIÓN Y EVALUACIÓN DE PROYECTOS PRODUCTIVOS NO INCLUIDOS EN CONCEPTOS ANTERIORES DE ESTE CAPÍTULO	0.00
Partida Genérica: 632 - EJECUCIÓN DE PROYECTOS PRODUCTIVOS NO INCLUIDOS EN CONCEPTOS ANTERIORES DE ESTE CAPÍTULO	0.00
Capítulo: 7000 - INVERSIONES FINANCIERAS Y OTRAS PROVISIONES	0.00
Concepto: 7100 - INVERSIONES PARA EL FOMENTO DE ACTIVIDADES PRODUCTIVAS	
Partida Genérica: 711 - CRÉDITOS OTORGADOS POR ENTIDADES FEDERATIVAS Y MUNICIPIOS AL SECTOR SOCIAL Y PRIVADO PARA EL FOMENTO DE ACTIVIDADES PRODUCTIVAS	
Partida Genérica: 712 - CRÉDITOS OTORGADOS POR ENTIDADES FEDERATIVAS Y MUNICIPIOS PARA EL FOMENTO DE ACTIVIDADES PRODUCTIVAS	
Concepto: 7200 - ACCIONES Y PARTICIPACIONES DE CAPITAL	
Concepto: 7300 - COMPRA DE TITULOS Y VALORES	
Concepto: 7400 - CONCESIONES DE PRESTAMOS	
Concepto: 7500 INVERSIONES EN FIDEICOMISO, MANDATOS Y OTRAS ANALOGOS	
Concepto: 7600 - OTRAS INVERSIONES FINANCIERAS	
Concepto: 7900 - PROVISIONES PARA CONTINGENCIAS Y OTRAS EROGACIONES ESPECIALES	0.00
Partida Genérica: 791 - CONTINGENCIAS POR FENÓMENOS NATURALES	0.00
Partida Genérica: 792 - CONTINGENCIAS SOCIOECONÓMICAS	
Partida Genérica: 799 - OTRAS EROGACIONES ESPECIALES	
Capítulo: 8000 - PARTICIPACIONES Y APORTACIONES	0.00
Concepto: 8100 – PARTICIPACIONES	0.00
Concepto: 8300 – APORTACIONES	0.00
Concepto: 8500 – CONVENIOS	0.00
Partida Genérica: 851 - CONVENIOS DE RASIGNACIÓN	0.00
Partida Genérica: 852 -CONVENIOS DE DESENTRALIZACIÓN	0.00
Partida Genérica: 853 - OTROS CONVENIOS	0.00



**PRESUPUESTO DE EGRESOS DEL MUNICIPIO DE CAMPECHE
PARA EL EJERCICIO FISCAL 2019
CLASIFICACIÓN POR OBJETO DEL GASTO POR CLASIFICACIÓN ADMINISTRATIVA (COG-CA)
ANEXO XI
DIRECCIÓN DE OBRAS PÚBLICAS Y DESARROLLO URBANO**



Capítulo: 9000 - DEUDA PÚBLICA	0.00
Concepto: 9100 - AMORTIZACIÓN DE LA DEUDA PÚBLICA	0.00
Partida Genérica: 911 - AMORTIZACIÓN DE LA DEUDA INTERNA CON INSTITUCIONES DE CRÉDITO	0.00
Partida Genérica: 912 - AMORTIZACIÓN DE LA DEUDA INTERNA POR EMISIÓN DE TÍTULOS Y VALORES	0.00
Partida Genérica: 913 - AMORTIZACIÓN DE ARRENDAMIENTOS FINANCIEROS NACIONALES	0.00
Concepto: 9200 - INTERESES DE LA DEUDA PÚBLICA	0.00
Partida Genérica: 921- INTERESES DE LA DEUDA PÚBLICA CON INSTITUCIONES DE CRÉDITO	0.00
Concepto: 9300 - COMISIONES DE LA DEUDA PÚBLICA	0.00
Partida Genérica: 931- COMISIONES DE LA DEUDA PÚBLICA INTERNA	0.00
Concepto: 9400 - GASTOS DE LA DEUDA PÚBLICA	0.00
Partida Genérica: 941- GASTOS DE LA DEUDA INTERNA	0.00
Concepto: 9500 - COSTO POR COBERTURAS	0.00
Partida Genérica: 951- COSTOS POR COBERTURA	0.00
Concepto: 9600 - APOYOS FINANCIEROS	0.00
Concepto: 9900 - ADEUDOS DE EJERCICIOS FISCALES ANTERIORES (ADEFAS)	0.00
Partida Genérica: 9910 - ADEFAS.-	0.00
GRAN TOTAL	150,376,790.24



**PRESUPUESTO DE EGRESOS DEL MUNICIPIO DE CAMPECHE
PARA EL EJERCICIO FISCAL 2019
CLASIFICACIÓN POR OBJETO DEL GASTO POR CLASIFICACIÓN ADMINISTRATIVA (COG-CA)
ANEXO XI
DIRECCIÓN DE SERVICIOS PÚBLICOS**



CLAVE Y CONCEPTO	IMPORTE
Capítulo: 1000 - SERVICIOS PERSONALES	155,202,208.40
Concepto: 1100 - REMUNERACIONES ADICIONALES Y ESPECIALES	47,007,092.93
Partida Genérica: 111 – DIETAS	0.00
Partida Genérica: 113 - SUELDOS BASE AL PERSONAL PERMANENTE	47,007,092.93
Concepto: 1200 - REMUNERACIONES AL PERSONAL DE CARÁCTER TRANSITORIO	36,773,206.72
Partida Genérica: 121 - HONORARIOS ASIMILABLES A SALARIOS	14,411,745.83
Partida Genérica: 122 - SUELDOS BASE AL PERSONAL EVENTUAL	2,731,072.63
Partida Genérica: 123 - RETRIBUCIONES POR SERVICIOS DE CARÁCTER SOCIAL	19,407,089.00
Partida Genérica: 124 - RETRIBUCIÓN A LOS REPRESENTANTES DE LOS TRABAJADORES Y DE LOS PATRONES EN LA JUNTA DE CONCILIACIÓN Y ARBITRAJE	223,299.26
Concepto: 1300 - REMUNERACIONES ADICIONALES Y ESPECIALES	40,690,059.57
Partida Genérica: 131 - PRIMAS POR AÑOS DE SERVICIO EFECTIVOS PRESTADOS	2,611,294.32
Partida Genérica: 132 - PRIMAS DE VACACIONES, DOMINICAL Y GRATIFICACIÓN DE FIN DE AÑO	17,595,592.81
Partida Genérica: 133 - HORAS EXTRAORDINARIAS	0.00
Partida Genérica: 134 – COMPENSACIONES	20,483,172.44
Concepto: 1400 - SEGURIDAD SOCIAL	19,559,008.95
Partida Genérica: 141 - APORTACIONES DE SEGURIDAD SOCIAL	11,499,976.37
Partida Genérica: 142- APORTACIONES A FONDOS DE VIVIENDA	3,969,965.02
Partida Genérica: 143 - APORTACIONES AL SISTEMA PARA EL RETIRO	4,089,067.56
Partida Genérica: 144 - APORTACIONES PARA SEGUROS	0.00
Concepto: 1500 - OTRAS PRESTACIONES SOCIALES Y ECONÓMICAS	9,372,840.24
Partida Genérica: 151 - CUOTAS PARA EL FONDO DE AHORRO Y FONDO DE TRABAJO	0.00
Partida Genérica: 152 – INDEMNIZACIONES	0.00
Partida Genérica: 153 - PRESTACIONES Y HABERES DE RETIRO	4,560,000.00
Partida Genérica: 154 - PRESTACIONES CONTRACTUALES	4,812,840.24
Partida Genérica: 155 - APOYOS A LA CAPACITACIÓN DE LOS SERVIDORES PÚBLICOS	0.00
Partida Genérica: 159 - OTRAS PRESTACIONES SOCIALES Y ECONÓMICAS	0.00
Concepto: 1600 – PREVISIONES	1,800,000.00
Partida Genérica: 161 - PREVISIONES DE CARÁCTER LABORAL, ECONÓMICA Y DE SEGURIDAD SOCIAL	1,800,000.00
Concepto: 1700 - PAGO DE ESTÍMULOS A SERVIDORES PÚBLICOS	0.00
Partida Genérica: 171 – ESTÍMULOS	0.00
Capítulo: 2000 - MATERIALES Y SUMINISTROS	13,630,400.00
Concepto: 2100 - MATERIALES DE ADMINISTRACIÓN, EMISIÓN DE DOCUMENTOS Y ARTÍCULOS OFICIALES	2,240,000.00
Partida Genérica: 211 - MATERIALES, ÚTILES Y EQUIPOS MENORES DE OFICINA	1,860,000.00
Partida Genérica: 212 - MATERIALES Y ÚTILES DE IMPRESIÓN Y REPRODUCCIÓN	60,000.00
Partida Genérica: 213 - MATERIAL ESTADÍSTICO Y GEOGRÁFICO	20,000.00
Partida Genérica: 214 - MATERIALES, ÚTILES Y EQUIPOS MENORES DE TECNOLOGÍAS DE LA INFORMACIÓN Y COMUNICACIONES	0.00
Partida Genérica: 215 - MATERIAL IMPRESO E INFORMACIÓN DIGITAL	0.00
Partida Genérica: 216 - MATERIAL DE LIMPIEZA	300,000.00
Partida Genérica: 217 - MATERIALES Y ÚTILES DE ENSEÑANZA	0.00
Partida Genérica: 218 - MATERIALES PARA EL REGISTRO E IDENTIFICACIÓN DE BIENES Y PERSONAS	0.00
Concepto: 2200 - ALIMENTOS Y UTENSILIOS	144,000.00
Partida Genérica: 221 - PRODUCTOS ALIMENTICIOS PARA PERSONAS	144,000.00
Partida Genérica: 222 - PRODUCTOS ALIMENTICIOS PARA ANIMALES	0.00
Partida Genérica: 223 - UTENSILIOS PARA EL SERVICIO DE ALIMENTACIÓN	0.00
Concepto: 2300 - MATERIAS PRIMAS Y MATERIALES DE PRODUCCIÓN Y COMERCIALIZACIÓN	0.00
Partida Genérica: 231 - PRODUCTOS ALIMENTICIOS, AGROPECUARIOS Y FORESTALES ADQUIRIDOS COMO MATERIA PRIMA	0.00
Partida Genérica: 232 - INSUMOS TEXTILES ADQUIRIDOS COMO MATERIA PRIMA	0.00
Partida Genérica: 233 - PRODUCTOS DE PAPEL, CARTÓN E IMPRESOS ADQUIRIDOS COMO MATERIA PRIMA	0.00
Partida Genérica: 234 - COMBUSTIBLES, LUBRICANTES, ADITIVOS, CARBÓN Y SUS DERIVADOS ADQUIRIDOS COMO MATERIA PRIMA	0.00
Partida Genérica: 235 - PRODUCTOS QUÍMICOS, FARMACÉUTICOS Y DE LABORATORIO ADQUIRIDOS COMO MATERIA PRIMA	0.00
Partida Genérica: 236 - PRODUCTOS METÁLICOS Y A BASE DE MINERALES NO METÁLICOS ADQUIRIDOS COMO MATERIA PRIMA	0.00



**PRESUPUESTO DE EGRESOS DEL MUNICIPIO DE CAMPECHE
PARA EL EJERCICIO FISCAL 2019
CLASIFICACIÓN POR OBJETO DEL GASTO POR CLASIFICACIÓN ADMINISTRATIVA (COG-CA)
ANEXO XI
DIRECCIÓN DE SERVICIOS PÚBLICOS**



Partida Genérica: 2370 - PRODUCTOS DE CUERO, PIEL, PLÁSTICO Y HULE ADQUIRIDOS COMO MATERIA PRIMA	0.00
Partida Genérica: 238 - MERCANCÍAS ADQUIRIDAS PARA SU COMERCIALIZACIÓN	0.00
Partida Genérica: 239 - OTROS PRODUCTOS ADQUIRIDOS COMO MATERIA PRIMA	0.00
Concepto: 2400 - MATERIALES Y ARTÍCULOS DE CONSTRUCCIÓN Y DE REPARACIÓN	1,448,400.00
Partida Genérica: 241 - PRODUCTOS MINERALES NO METÁLICOS	60,000.00
Partida Genérica: 242 - CEMENTO Y PRODUCTOS DE CONCRETO	120,000.00
Partida Genérica: 243 - CAL, YESO Y PRODUCTOS DE YESO	90,000.00
Partida Genérica: 244 - MADERA Y PRODUCTOS DE MADERA	72,000.00
Partida Genérica: 245 - VIDRIO Y PRODUCTOS DE VIDRIO	0.00
Partida Genérica: 246 - MATERIAL ELÉCTRICO Y ELECTRÓNICO	960,000.00
Partida Genérica: 247 - ARTÍCULOS METÁLICOS PARA LA CONSTRUCCIÓN	60,000.00
Partida Genérica: 248 - MATERIALES COMPLEMENTARIOS	60,000.00
Partida Genérica: 249 - OTROS MATERIALES Y ARTÍCULOS DE CONSTRUCCIÓN Y REPARACIÓN	26,400.00
Concepto: 2500 - PRODUCTOS QUÍMICOS, FARMACÉUTICOS Y DE LABORATORIO	90,000.00
Partida Genérica: 251 - PRODUCTOS QUÍMICOS BÁSICOS	60,000.00
Partida Genérica: 252 - FERTILIZANTES, PESTICIDAS Y OTROS AGROQUÍMICOS	30,000.00
Partida Genérica: 253 - MEDICINAS Y PRODUCTOS FARMACÉUTICOS.-	0.00
Partida Genérica: 254 - MATERIALES, ACCESORIOS Y SUMINISTROS MÉDICOS	0.00
Partida Genérica: 255 - MATERIALES, ACCESORIOS Y SUMINISTROS DE LABORATORIO	0.00
Partida Genérica: 256 - FIBRAS SINTÉTICAS, HULES, PLÁSTICOS Y DERIVADOS	0.00
Partida Genérica: 259 - OTROS PRODUCTOS QUÍMICOS	0.00
Concepto: 2600 - COMBUSTIBLES, LUBRICANTES Y ADITIVOS	9,624,000.00
Partida Genérica: 261 - COMBUSTIBLES, LUBRICANTES Y ADITIVOS	9,624,000.00
Concepto: 2700 - VESTUARIO, BLANCOS, PRENDAS DE PROTECCIÓN Y ARTÍCULOS DEPORTIVOS	0.00
Partida Genérica: 271 - VESTUARIO Y UNIFORMES	0.00
Partida Genérica: 272 - PRENDAS DE SEGURIDAD Y PROTECCIÓN PERSONAL	0.00
Partida Genérica: 273 - ARTÍCULOS DEPORTIVOS	0.00
Partida Genérica: 274 - PRODUCTOS TEXTILES	0.00
Partida Genérica: 275 - BLANCOS Y OTROS PRODUCTOS TEXTILES, EXCEPTO PRENDAS DE VESTIR	0.00
Concepto: 2800 - MATERIALES Y SUMINISTROS PARA SEGURIDAD	0.00
Partida Genérica: 281 - SUSTANCIAS Y MATERIALES EXPLOSIVOS	0.00
Partida Genérica: 282 - MATERIALES DE SEGURIDAD PÚBLICA	0.00
Partida Genérica: 283 - PRENDAS DE PROTECCIÓN PARA SEGURIDAD PÚBLICA Y NACIONAL	0.00
Concepto: 2900 - HERRAMIENTAS, REFACCIONES Y ACCESORIOS MENORES	84,000.00
Partida Genérica: 291 - HERRAMIENTAS MENORES	0.00
Partida Genérica: 292 - REFACCIONES Y ACCESORIOS MENORES DE EDIFICIOS	0.00
Partida Genérica: 293 - REFACCIONES Y ACCESORIOS MENORES DE MOBILIARIO Y EQUIPO DE ADMINISTRACIÓN, EDUCACIONAL Y RECREATIVO	0.00
Partida Genérica: 294 - REFACCIONES Y ACCESORIOS MENORES PARA EQUIPO DE CÓMPUTO Y TECNOLOGÍAS DE LA INFORMACIÓN	0.00
Partida Genérica: 295 - REFACCIONES Y ACCESORIOS MENORES PARA INSTRUMENTAL MEDICO Y DE LABORATORIO	0.00
Partida Genérica: 296 - REFACCIONES Y ACCESORIOS MENORES PARA EQUIPO DE TRANSPORTE	42,000.00
Partida Genérica: 297 - REFACCIONES Y ACCESORIOS MENORES PARA EQUIPO DE DEFENSA Y SEGURIDAD	0.00
Partida Genérica: 298 - REFACCIONES Y ACCESORIOS MENORES DE MAQUINARIA Y OTROS EQUIPOS	42,000.00
Partida Genérica: 299 - REFACCIONES Y ACCESORIOS MENORES OTROS BIENES MUEBLES	0.00
Capítulo: 3000 - SERVICIOS GENERALES	201,208,971.85
Concepto: 3100 - SERVICIOS BÁSICOS	90,111,492.00
Partida Genérica: 311 - ENERGÍA ELÉCTRICA	90,000,000.00
Partida Genérica: 312 - GAS	0.00
Partida Genérica: 313 - AGUA	3,492.00
Partida Genérica: 314 - TELEFONÍA TRADICIONAL	48,000.00
Partida Genérica: 315 - TELEFONÍA CELULAR	0.00
Partida Genérica: 316 - SERVICIOS DE TELECOMUNICACIONES Y SATÉLITES	0.00
Partida Genérica: 317 - SERVICIOS DE ACCESO DE INTERNET, REDES Y PROCESAMIENTO DE INFORMACIÓN	60,000.00
Partida Genérica: 318 - SERVICIOS POSTALES Y TELEGRÁFICOS	0.00
Partida Genérica: 319 - SERVICIOS INTEGRALES Y OTROS SERVICIOS	0.00
Concepto: 3200 - SERVICIOS DE ARRENDAMIENTO	1,015,063.60
Partida Genérica: 321 - ARRENDAMIENTO DE TERRENOS	0.00



**PRESUPUESTO DE EGRESOS DEL MUNICIPIO DE CAMPECHE
PARA EL EJERCICIO FISCAL 2019
CLASIFICACIÓN POR OBJETO DEL GASTO POR CLASIFICACIÓN ADMINISTRATIVA (COG-CA)
ANEXO XI
DIRECCIÓN DE SERVICIOS PÚBLICOS**



Partida Genérica: 322 - ARRENDAMIENTO DE EDIFICIOS	78,000.00
Partida Genérica: 323 - ARRENDAMIENTO DE MOBILIARIO Y EQUIPO DE ADMINISTRACIÓN, EDUCACIONAL Y RECREATIVO	66,000.00
Partida Genérica: 324 - ARRENDAMIENTO DE EQUIPO E INSTRUMENTAL MÉDICO Y DE LABORATORIO	0.00
Partida Genérica: 325 - ARRENDAMIENTO DE EQUIPO DE TRANSPORTE	0.00
Partida Genérica: 326 - ARRENDAMIENTO DE MAQUINARIA, OTROS EQUIPOS Y HERRAMIENTAS	871,063.60
Partida Genérica: 327 - ARRENDAMIENTO DE ACTIVOS INTANGIBLES	0.00
Partida Genérica: 328 - ARRENDAMIENTO FINANCIERO	0.00
Partida Genérica: 329 - OTROS ARRENDAMIENTOS	0.00
Concepto: 3300 - SERVICIOS PROFESIONALES, CIENTÍFICOS, TÉCNICOS Y OTROS SERVICIOS	0.00
Partida Genérica: 331 - SERVICIOS LEGALES, DE CONTABILIDAD, AUDITORÍA Y RELACIONADOS	0.00
Partida Genérica: 332 - SERVICIOS DE DISEÑO, ARQUITECTURA, INGENIERÍA Y ACTIVIDADES RELACIONADAS	0.00
Partida Genérica: 333 - SERVICIOS DE CONSULTORÍA ADMINISTRATIVA, PROCESOS, TÉCNICA Y EN TECNOLOGÍAS DE LA INFORMACIÓN	0.00
Partida Genérica: 334 - SERVICIOS DE CAPACITACIÓN	0.00
Partida Genérica: 335 - SERVICIOS DE INVESTIGACIÓN CIENTÍFICA Y DESARROLLO	0.00
Partida Genérica: 336 - SERVICIOS DE APOYO ADMINISTRATIVO, TRADUCCIÓN, FOTOCOPIADO E IMPRESIÓN	0.00
Partida Genérica: 337 - SERVICIOS DE PROTECCIÓN Y SEGURIDAD	0.00
Partida Genérica: 338 - SERVICIOS DE VIGILANCIA	0.00
Partida Genérica: 339 - SERVICIOS PROFESIONALES, CIENTÍFICOS Y TÉCNICOS INTEGRALES	0.00
Concepto: 3400 - SERVICIOS FINANCIEROS, BANCARIOS Y COMERCIALES	0.00
Partida Genérica: 341 - SERVICIOS FINANCIEROS Y BANCARIOS	0.00
Partida Genérica: 342 - SERVICIOS DE COBRANZA, INVESTIGACIÓN CREDITICIA Y SIMILAR	0.00
Partida Genérica: 343 - SERVICIOS DE RECAUDACIÓN, TRASLADO Y CUSTODIA DE VALORES	0.00
Partida Genérica: 344 - SEGUROS DE RESPONSABILIDAD PATRIMONIAL Y FIANZAS	0.00
Partida Genérica: 345 - SEGURO DE BIENES PATRIMONIALES	0.00
Partida Genérica: 346 - ALMACENAJE, ENVASE Y EMBALAJE	0.00
Partida Genérica: 347 - FLETES Y MANIOBRAS	0.00
Partida Genérica: 348 - COMISIONES POR VENTAS	0.00
Partida Genérica: 349 - SERVICIOS FINANCIEROS, BANCARIOS Y COMERCIALES INTEGRALES	0.00
Concepto: 3500 - SERVICIOS DE INSTALACIÓN, REPARACIÓN, MANTENIMIENTO CONSERVACIÓN	103,800,000.00
Partida Genérica: 351 - CONSERVACIÓN Y MANTENIMIENTO MENOR DE INMUEBLES	0.00
Partida Genérica: 352 - INSTALACIÓN, REPARACIÓN Y MANTENIMIENTO DE MOBILIARIO Y EQUIPO DE ADMINISTRACIÓN, EDUCACIONAL Y RECREATIVO	0.00
Partida Genérica: 353 - INSTALACIÓN, REPARACIÓN Y MANTENIMIENTO DE EQUIPO Y TECNOLOGÍAS DE LA INFORMACIÓN	0.00
Partida Genérica: 354 - INSTALACIÓN, REPARACIÓN Y MANTENIMIENTO DE EQUIPO E INSTRUMENTAL MÉDICO Y DE LABORATORIO	0.00
Partida Genérica: 355 - REPARACIÓN Y MANTENIMIENTO DE EQUIPO DE TRANSPORTE	0.00
Partida Genérica: 356 - REPARACIÓN Y MANTENIMIENTO DE DEFENSA Y SEGURIDAD	0.00
Partida Genérica: 357 - INSTALACIÓN, REPARACIÓN Y MANTENIMIENTO DE MAQUINARIA, OTROS EQUIPOS Y HERRAMIENTAS	0.00
Partida Genérica: 358 - SERVICIOS DE LIMPIEZA Y MANEJO DE DESECHOS	103,800,000.00
Partida Genérica: 359 - SERVICIOS DE JARDINERÍA Y FUMIGACIÓN	0.00
Concepto: 3600 - SERVICIOS DE COMUNICACIÓN SOCIAL Y PUBLICIDAD	0.00
Partida Genérica: 361 - DIFUSIÓN POR RADIO, TELEVISIÓN Y OTROS MEDIOS DE MENSAJES SOBRE PROGRAMAS Y ACTIVIDADES GUBERNAMENTALES	0.00
Partida Genérica: 362 - DIFUSIÓN POR RADIO, TELEVISIÓN Y OTROS MEDIOS DE MENSAJES COMERCIALES PARA PROMOVER LA VENTA DE BIENES O SERVICIOS	0.00
Partida Genérica: 363 - SERVICIOS DE CREATIVIDAD, PREPRODUCCIÓN Y PRODUCCIÓN DE PUBLICIDAD, EXCEPTO INTERNET	0.00
Partida Genérica: 364 - SERVICIOS DE REVELADO DE FOTOGRAFÍAS	0.00
Partida Genérica: 365 - SERVICIOS DE LA INDUSTRIA FÍLMICA, DEL SONIDO Y DEL VIDEO	0.00
Partida Genérica: 366 - SERVICIO DE CREACIÓN Y DIFUSIÓN DE CONTENIDO EXCLUSIVAMENTE A TRAVÉS DE INTERNET	0.00
Partida Genérica: 369 - OTROS SERVICIOS DE INFORMACIÓN	0.00
Concepto: 3700 - SERVICIOS DE TRASLADO Y VIÁTICOS	300,000.00
Partida Genérica: 371 - PASAJES AÉREOS	0.00
Partida Genérica: 372 - PASAJES TERRESTRES	0.00



**PRESUPUESTO DE EGRESOS DEL MUNICIPIO DE CAMPECHE
PARA EL EJERCICIO FISCAL 2019
CLASIFICACIÓN POR OBJETO DEL GASTO POR CLASIFICACIÓN ADMINISTRATIVA (COG-CA)
ANEXO XI
DIRECCIÓN DE SERVICIOS PÚBLICOS**



Partida Genérica: 373 - PASAJES MARÍTIMOS, LACUSTRES Y FLUVIALES	0.00
Partida Genérica: 374 – AUTOTRANSPORTE	0.00
Partida Genérica: 375 - VIÁTICOS EN EL PAÍS	300,000.00
Partida Genérica: 376 - VIÁTICOS EN EL EXTRANJERO	0.00
Partida Genérica: 377 - GASTOS DE INSTALACIÓN Y TRASLADO DE MENAJE	0.00
Partida Genérica: 378 - SERVICIOS INTEGRALES DE TRASLADO Y VIÁTICOS	0.00
Partida Genérica: 379 - OTROS SERVICIOS DE TRASLADO Y HOSPEDAJE	0.00
Concepto: 3800 - SERVICIOS OFICIALES	1,700,000.00
Partida Genérica: 381 - GASTOS DE CEREMONIAL	0.00
Partida Genérica: 382 - GASTOS DE ORDEN SOCIAL Y CULTURAL	1,700,000.00
Partida Genérica: 383 - CONGRESOS Y CONVENCIONES	0.00
Partida Genérica: 384 – EXPOSICIONES	0.00
Partida Genérica: 385 - GASTOS DE REPRESENTACIÓN	0.00
Concepto: 3900 - OTROS SERVICIOS GENERALES	4,282,416.25
Partida Genérica: 391 - SERVICIOS FUNERARIOS Y DE CEMENTERIOS	0.00
Partida Genérica: 392 - IMPUESTOS Y DERECHOS	0.00
Partida Genérica: 393 - IMPUESTOS Y DERECHOS DE IMPORTACIÓN	0.00
Partida Genérica: 394 - SENTENCIAS Y RESOLUCIONES POR AUTORIDAD COMPETENTE	0.00
Partida Genérica: 395 - PENAS, MULTAS, ACCESORIOS Y ACTUALIZACIONES	0.00
Partida Genérica: 396 - OTROS GASTOS POR RESPONSABILIDADES	0.00
Partida Genérica: 397 – UTILIDADES	0.00
Partida Genérica: 398 - IMPUESTO SOBRE NÓMINAS Y OTROS QUE SE DERIVEN DE UNA RELACIÓN LABORAL	4,282,416.25
Partida Genérica: 399 - OTROS SERVICIOS GENERALES	0.00
Capítulo: 4000 - TRANSFERENCIAS, ASIGNACIONES, SUBSIDIOS Y OTRAS AYUDAS	0.00
Concepto: 4100 - TRANSFERENCIAS INTERNAS Y ASIGNACIONES AL SECTOR PÚBLICO	0.00
Partida Genérica: 4110 - ASIGNACIONES PRESUPUESTARIAS AL PODER EJECUTIVO	0.00
Partida Genérica: 4120 - ASIGNACIONES PRESUPUESTARIAS AL PODER LEGISLATIVO	0.00
Partida Genérica: 4130 - ASIGNACIONES PRESUPUESTARIAS AL PODER JUDICIAL	0.00
Partida Genérica: 4140 - ASIGNACIONES PRESUPUESTARIAS A ORGANOS AUTÓNOMOS	0.00
Partida Genérica: 4150 - TRANSFERENCIAS INTERNAS OTORGADAS A ENTIDADES PARAESTATALES NO EMPRESARIALES Y NO FINANCIERAS	0.00
Partida Genérica: 4160 - TRANSFERENCIAS INTERNAS OTORGADAS A ENTIDADES PARAESTATALES EMPRESARIALES Y NO FINANCIERAS	0.00
Partida Genérica: 4170 - TRANSFERENCIAS INTERNAS OTORGADAS A FIDEICOMISOS PÚBLICOS EMPRESARIALES Y NO FINANCIEROS	0.00
Partida Genérica: 4180 - TRANSFERENCIAS INTERNAS OTORGADAS A INSTITUCIONES PARAESTATALES PÚBLICAS FINANCIERAS	0.00
Concepto: 4200 - TRANSFERENCIAS AL RESTO DEL SECTOR PÚBLICO	0.00
Partida Genérica: 4210 - TRANSFERENCIAS OTORGADAS A ORGANISMOS ENTIDADES PARAESTATALES NO EMPRESARIALES Y NO FINANCIERAS	0.00
Partida Genérica: 4220 - TRANSFERENCIAS OTORGADAS PARA ENTIDADES PARAESTATALES EMPRESARIALES Y NO FINANCIERAS	0.00
Partida Genérica: 4230 - TRANSFERENCIAS OTORGADAS PARA INSTITUCIONES PARAESTATALES PÚBLICAS FINANCIERAS	0.00
Partida Genérica: 4240 - TRANSFERENCIAS OTORGADAS A ENTIDADES FEDERATIVAS Y MUNICIPIOS	0.00
Partida Genérica: 4250 - TRANSFERENCIAS A FIDEICOMISOS DE ENTIDADES FEDERATIVAS Y MUNICIPIOS	0.00
Concepto: 4300 - SUBSIDIOS Y SUBVENCIONES	0.00
Partida Genérica: 4370 - SUBVENCIONES AL CONSUMO	0.00
Partida Genérica: 4380 - SUBSIDIOS A ENTIDADES FEDERATIVAS Y MUNICIPIOS	0.00
Partida Genérica: 4390 - OTROS SUBSIDIOS	0.00
Concepto: 4400 - AYUDAS SOCIALES	0.00
Partida Genérica: 441 - AYUDAS SOCIALES A PERSONAS	0.00
Partida Genérica: 442 - BECAS Y OTRAS AYUDAS PARA PROGRAMAS DE CAPACITACIÓN	0.00
Partida Genérica: 443 - AYUDAS SOCIALES A INSTITUCIONES DE ENSEÑANZA	0.00
Partida Genérica: 445 - AYUDAS SOCIALES A INSTITUCIONES SIN FINES DE LUCRO	0.00
Partida Genérica: 446 - AYUDAS SOCIALES A COOPERATIVAS	0.00
Partida Genérica: 447 - AYUDAS SOCIALES A ENTIDADES DE INTERÉS PÚBLICO	0.00
Partida Genérica: 448 - AYUDAS POR DESASTRES NATURALES Y OTROS SINIESTROS	0.00



**PRESUPUESTO DE EGRESOS DEL MUNICIPIO DE CAMPECHE
PARA EL EJERCICIO FISCAL 2019
CLASIFICACIÓN POR OBJETO DEL GASTO POR CLASIFICACIÓN ADMINISTRATIVA (COG-CA)
ANEXO XI
DIRECCIÓN DE SERVICIOS PÚBLICOS**



Concepto: 4500 - PENSIONES Y JUBILACIONES	0.00
Partida Genérica: 451 – PENSIONES	0.00
Partida Genérica: 452 – JUBILACIONES	0.00
Partida Genérica: 459 - OTRAS PENSIONES Y JUBILACIONES	0.00
Concepto: 4600 - TRANSFERENCIAS A FIDEICOMISOS, MANDATOS Y OTROS ANÁLOGOS	0.00
Partida Genérica: 461 - TRANSFERENCIAS A FIDEICOMISOS DEL PODER EJECUTIVO	0.00
Partida Genérica: 464 - TRANSFERENCIAS A FIDEICOMISOS PÚBLICOS DE ENTIDADES PARAESTATALES NO EMPRESARIALES Y NO FINANCIERAS	0.00
Concepto: 4800 – DONATIVOS	0.00
Partida Genérica: 481 - DONATIVOS A INSTITUCIONES SIN FINES DE LUCRO	0.00
Capítulo: 5000 - BIENES MUEBLES, INMUEBLES E INTANGIBLES	450,000.00
Concepto: 5100 - MOBILIARIO Y EQUIPO DE ADMINISTRACIÓN	0.00
Partida Genérica: 511 - MUEBLES DE OFICINA Y ESTANTERÍA	0.00
Partida Genérica: 512 - MUEBLES, EXCEPTO DE OFICINA Y ESTANTERÍA	0.00
Partida Genérica: 513 - BIENES ARTÍSTICOS, CULTURALES Y CIENTÍFICOS	0.00
Partida Genérica: 514 - OBJETOS DE VALOR	0.00
Partida Genérica: 515 - EQUIPO DE CÓMPUTO Y DE TECNOLOGÍA DE LA INFORMACIÓN	0.00
Partida Genérica: 519 - OTROS MOBILIARIOS Y EQUIPOS DE ADMINISTRACIÓN	0.00
Concepto: 5200 - MOBILIARIO Y EQUIPO EDUCACIONAL Y RECREATIVO	0.00
Partida Genérica: 521 - EQUIPOS Y APARATOS AUDIOVISUALES	0.00
Partida Genérica: 522 - APARATOS DEPORTIVOS.-	0.00
Partida Genérica: 523 - CÁMARAS FOTOGRÁFICAS Y DE VIDEO	0.00
Partida Genérica: 529 - OTRO MOBILIARIO Y EQUIPO EDUCACIONAL Y RECREATIVO	0.00
Concepto: 5300 - EQUIPO E INSTRUMENTAL MÉDICO Y DE LABORATORIO	0.00
Partida Genérica: 531 - EQUIPO MÉDICO Y DE LABORATORIO	0.00
Partida Genérica: 532 - INSTRUMENTAL MÉDICO Y DE LABORATORIO	0.00
Concepto: 5400 - VEHÍCULOS Y EQUIPO DE TRANSPORTE	450,000.00
Partida Genérica: 541 - VEHÍCULOS Y EQUIPO TERRESTRE	0.00
Partida Genérica: 542 - CARROCERÍAS Y REMOLQUES	0.00
Partida Genérica: 543 - EQUIPO AEROS	0.00
Partida Genérica: 545 - EMBARCACIONES.	0.00
Partida Genérica: 549 - OTROS EQUIPOS DE TRANSPORTE	450,000.00
Concepto: 5500 - EQUIPO DE DEFENSA Y SEGURIDAD	0.00
Partida Genérica: 551 - EQUIPO DE DEFENSA Y SEGURIDAD	0.00
Concepto: 5600 - MAQUINARIA, OTROS EQUIPOS Y HERRAMIENTAS	0.00
Partida Genérica: 561 - MAQUINARIA Y EQUIPO AGROPECUARIO	0.00
Partida Genérica: 562 - MAQUINARIA Y EQUIPO INDUSTRIAL	0.00
Partida Genérica: 563 - MAQUINARIA Y EQUIPO DE CONSTRUCCIÓN	0.00
Partida Genérica: 564 - SISTEMAS DE AIRE ACONDICIONADO, CALEFACCIÓN Y DE REFRIGERACIÓN INDUSTRIAL Y COMERCIAL	0.00
Partida Genérica: 565 - EQUIPO DE COMUNICACIÓN Y TELECOMUNICACIÓN	0.00
Partida Genérica: 566 - EQUIPOS DE GENERACIÓN ELÉCTRICA, APARATOS Y ACCESORIOS ELÉCTRICOS	0.00
Partida Genérica: 567 - HERRAMIENTAS Y MÁQUINAS-HERRAMIENTA	0.00
Partida Genérica: 569 - OTROS EQUIPOS	0.00
Concepto: 5700 - ACTIVOS BIOLÓGICOS	0.00
Partida Genérica: 572 – PORCINOS	0.00
Partida Genérica: 5730 – AVES	0.00
Partida Genérica: 574 - OVINOS Y CAPRINOS	0.00
Partida Genérica: 575 - PECES Y ACUICULTURA	0.00
Partida Genérica: 576 – EQUINOS	0.00
Partida Genérica: 577 - ESPECIES MENORES Y DE ZOOLOGICO	0.00
Partida Genérica: 578 - ÁRBOLES Y PLANTAS	0.00
Partida Genérica: 579 - OTROS ACTIVOS BIOLÓGICOS	0.00
Concepto: 5800 - BIENES INMUEBLES	0.00
Partida Genérica: 581 – TERRENOS	0.00
Partida Genérica: 582 – VIVIENDAS	0.00
Partida Genérica: 583 - EDIFICIOS NO RESIDENCIALES	0.00
Partida Genérica: 589 - OTROS BIENES INMUEBLES	0.00



**PRESUPUESTO DE EGRESOS DEL MUNICIPIO DE CAMPECHE
PARA EL EJERCICIO FISCAL 2019
CLASIFICACIÓN POR OBJETO DEL GASTO POR CLASIFICACIÓN ADMINISTRATIVA (COG-CA)
ANEXO XI
DIRECCIÓN DE SERVICIOS PÚBLICOS**



Concepto: 5900 - ACTIVOS INTANGIBLES	0.00
Partida Genérica: 591 – SOFTWARE	0.00
Partida Genérica: 592 - PATENTES.-	0.00
Partida Genérica: 593 – MARCAS	0.00
Partida Genérica: 594 - DERECHOS.-	0.00
Partida Genérica: 595 – CONCESIONES	0.00
Partida Genérica: 596 – FRANQUICIAS	0.00
Partida Genérica: 597 - LICENCIAS INFORMÁTICAS E INTELECTUALES	0.00
Partida Genérica: 598 - LICENCIAS INDUSTRIALES, COMERCIALES Y OTRAS	0.00
Partida Genérica: 599 - OTROS ACTIVOS INTANGIBLES	0.00
Capítulo: 6000 - INVERSIÓN PÚBLICA	0.00
Concepto: 6100 - OBRA PÚBLICA EN BIENES DE DOMINIO PÚBLICO	0.00
Partida Genérica: 611 - EDIFICACIÓN HABITACIONAL	0.00
Partida Genérica: 612 - EDIFICACIÓN NO HABITACIONAL	0.00
Partida Genérica: 613 - CONSTRUCCIÓN DE OBRAS PARA EL ABASTECIMIENTO DE AGUA, PETRÓLEO, GAS, ELECTRICIDAD Y TELECOMUNICACIONES	0.00
Partida Genérica: 614 - DIVISIÓN DE TERRENOS Y CONSTRUCCIÓN DE OBRAS DE URBANIZACIÓN	0.00
Partida Genérica: 615 - CONSTRUCCIÓN DE VÍAS DE COMUNICACIÓN	0.00
Partida Genérica: 616 - OTRAS CONSTRUCCIONES DE INGENIERÍA CIVIL U OBRA PESADA	0.00
Partida Genérica: 617 - INSTALACIONES Y EQUIPAMIENTO EN CONSTRUCCIONES	0.00
Partida Genérica: 619 - TRABAJOS DE ACABADOS EN EDIFICACIONES Y OTROS TRABAJOS ESPECIALIZADOS	0.00
Concepto: 6200 - OBRA PÚBLICA EN BIENES PROPIOS	0.00
Partida Genérica: 621 - EDIFICACIÓN HABITACIONAL	0.00
Partida Genérica: 622 - EDIFICACIÓN NO HABITACIONAL	0.00
Partida Genérica: 623 - CONSTRUCCIÓN DE OBRAS PARA EL ABASTECIMIENTO DE AGUA, PETRÓLEO, GAS, ELECTRICIDAD Y TELECOMUNICACIONES	0.00
Partida Genérica: 624 - DIVISIÓN DE TERRENOS Y CONSTRUCCIÓN DE OBRAS DE URBANIZACIÓN	0.00
Partida Genérica: 625 - CONSTRUCCIÓN DE VÍAS DE COMUNICACIÓN	0.00
Partida Genérica: 626 - OTRAS CONSTRUCCIONES DE INGENIERÍA CIVIL U OBRA PESADA	0.00
Partida Genérica: 627 - INSTALACIONES Y EQUIPAMIENTO EN CONSTRUCCIONES	0.00
Partida Genérica: 629 - TRABAJOS DE ACABADOS EN EDIFICACIONES Y OTROS TRABAJOS ESPECIALIZADOS	0.00
Concepto: 6300 - PROYECTOS PRODUCTIVOS Y ACCIONES DE FOMENTO	0.00
Partida Genérica: 631 - ESTUDIOS, FORMULACIÓN Y EVALUACIÓN DE PROYECTOS PRODUCTIVOS NO INCLUIDOS EN CONCEPTOS ANTERIORES DE ESTE CAPÍTULO	0.00
Partida Genérica: 632 - EJECUCIÓN DE PROYECTOS PRODUCTIVOS NO INCLUIDOS EN CONCEPTOS ANTERIORES DE ESTE CAPÍTULO	0.00
Capítulo: 7000 - INVERSIONES FINANCIERAS Y OTRAS PROVISIONES	0.00
Concepto: 7100 - INVERSIONES PARA EL FOMENTO DE ACTIVIDADES PRODUCTIVAS	0.00
Partida Genérica: 711 - CRÉDITOS OTORGADOS POR ENTIDADES FEDERATIVAS Y MUNICIPIOS AL SECTOR SOCIAL Y PRIVADO PARA EL FOMENTO DE ACTIVIDADES PRODUCTIVAS	0.00
Partida Genérica: 712 - CRÉDITOS OTORGADOS POR ENTIDADES FEDERATIVAS Y MUNICIPIOS PARA EL FOMENTO DE ACTIVIDADES PRODUCTIVAS	0.00
Concepto: 7200 - ACCIONES Y PARTICIPACIONES DE CAPITAL	0.00
Concepto: 7300 - COMPRA DE TITULOS Y VALORES	0.00
Concepto: 7400 - CONCESIONES DE PRESTAMOS	0.00
Concepto: 7500 INVERSIONES EN FIDEICOMISO, MANDATOS Y OTRAS ANALOGOS	0.00
Concepto: 7600 - OTRAS INVERSIONES FINANCIERAS	0.00
Concepto: 7900 - PROVISIONES PARA CONTINGENCIAS Y OTRAS EROGACIONES ESPECIALES	0.00
Partida Genérica: 791 - CONTINGENCIAS POR FENÓMENOS NATURALES	0.00
Partida Genérica: 792 - CONTINGENCIAS SOCIOECONÓMICAS	0.00
Partida Genérica: 799 - OTRAS EROGACIONES ESPECIALES	0.00
Capítulo: 8000 - PARTICIPACIONES Y APORTACIONES	0.00
Concepto: 8100 – PARTICIPACIONES	0.00
Concepto: 8300 – APORTACIONES	0.00
Concepto: 8500 – CONVENIOS	0.00
Partida Genérica: 851 - CONVENIOS DE RASIGNACIÓN	0.00
Partida Genérica: 852 -CONVENIOS DE DESENTRALIZACIÓN	0.00
Partida Genérica: 853 - OTROS CONVENIOS	0.00



**PRESUPUESTO DE EGRESOS DEL MUNICIPIO DE CAMPECHE
PARA EL EJERCICIO FISCAL 2019
CLASIFICACIÓN POR OBJETO DEL GASTO POR CLASIFICACIÓN ADMINISTRATIVA (COG-CA)
ANEXO XI
DIRECCIÓN DE SERVICIOS PÚBLICOS**



Capítulo: 9000 - DEUDA PÚBLICA	0.00
Concepto: 9100 - AMORTIZACIÓN DE LA DEUDA PÚBLICA	0.00
Partida Genérica: 911 - AMORTIZACIÓN DE LA DEUDA INTERNA CON INSTITUCIONES DE CRÉDITO	0.00
Partida Genérica: 912 - AMORTIZACIÓN DE LA DEUDA INTERNA POR EMISIÓN DE TÍTULOS Y VALORES	0.00
Partida Genérica: 913 - AMORTIZACIÓN DE ARRENDAMIENTOS FINANCIEROS NACIONALES	0.00
Concepto: 9200 - INTERESES DE LA DEUDA PÚBLICA	0.00
Partida Genérica: 921- INTERESES DE LA DEUDA PÚBLICA CON INSTITUCIONES DE CRÉDITO	0.00
Concepto: 9300 - COMISIONES DE LA DEUDA PÚBLICA	0.00
Partida Genérica: 931- COMISIONES DE LA DEUDA PÚBLICA INTERNA	0.00
Concepto: 9400 - GASTOS DE LA DEUDA PÚBLICA	0.00
Partida Genérica: 941- GASTOS DE LA DEUDA INTERNA	0.00
Concepto: 9500 - COSTO POR COBERTURAS	0.00
Partida Genérica: 951- COSTOS POR COBERTURA	0.00
Concepto: 9600 - APOYOS FINANCIEROS	0.00
Concepto: 9900 - ADEUDOS DE EJERCICIOS FISCALES ANTERIORES (ADEFAS)	0.00
Partida Genérica: 9910 - ADEFAS.-	0.00
GRAN TOTAL	370,491,580.25



**PRESUPUESTO DE EGRESOS DEL MUNICIPIO DE CAMPECHE
PARA EL EJERCICIO FISCAL 2019
CLASIFICACIÓN POR OBJETO DEL GASTO POR CLASIFICACIÓN ADMINISTRATIVA (COG-CA)
ANEXO XI
DIRECCIÓN DE CATASTRO**



CLAVE Y CONCEPTO	IMPORTE
Capítulo: 1000 - SERVICIOS PERSONALES	12,836,004.71
Concepto: 1100 - REMUNERACIONES ADICIONALES Y ESPECIALES	2,149,399.53
Partida Genérica: 111 – DIETAS	0.00
Partida Genérica: 113 - SUELDOS BASE AL PERSONAL PERMANENTE	2,149,399.53
Concepto: 1200 - REMUNERACIONES AL PERSONAL DE CARÁCTER TRANSITORIO	1,988,850.97
Partida Genérica: 121 - HONORARIOS ASIMILABLES A SALARIOS	1,059,864.16
Partida Genérica: 122 - SUELDOS BASE AL PERSONAL EVENTUAL	0.00
Partida Genérica: 123 - RETRIBUCIONES POR SERVICIOS DE CARÁCTER SOCIAL	920,538.59
Partida Genérica: 124 - RETRIBUCIÓN A LOS REPRESENTANTES DE LOS TRABAJADORES Y DE LOS PATRONES EN LA JUNTA DE CONCILIACIÓN Y ARBITRAJE	8,448.22
Concepto: 1300 - REMUNERACIONES ADICIONALES Y ESPECIALES	1,475,054.62
Partida Genérica: 131 - PRIMAS POR AÑOS DE SERVICIO EFECTIVOS PRESTADOS	59,448.93
Partida Genérica: 132 - PRIMAS DE VACACIONES, DOMINICAL Y GRATIFICACIÓN DE FIN DE AÑO	832,475.03
Partida Genérica: 133 - HORAS EXTRAORDINARIAS	0.00
Partida Genérica: 134 – COMPENSACIONES	583,130.67
Concepto: 1400 - SEGURIDAD SOCIAL	855,303.94
Partida Genérica: 141 - APORTACIONES DE SEGURIDAD SOCIAL	515,253.48
Partida Genérica: 142- APORTACIONES A FONDOS DE VIVIENDA	167,512.54
Partida Genérica: 143 - APORTACIONES AL SISTEMA PARA EL RETIRO	172,537.92
Partida Genérica: 144 - APORTACIONES PARA SEGUROS	0.00
Concepto: 1500 - OTRAS PRESTACIONES SOCIALES Y ECONÓMICAS	4,567,395.65
Partida Genérica: 151 - CUOTAS PARA EL FONDO DE AHORRO Y FONDO DE TRABAJO	0.00
Partida Genérica: 152 – INDEMNIZACIONES	0.00
Partida Genérica: 153 - PRESTACIONES Y HABERES DE RETIRO	4,320,000.00
Partida Genérica: 154 - PRESTACIONES CONTRACTUALES	247,395.65
Partida Genérica: 155 - APOYOS A LA CAPACITACIÓN DE LOS SERVIDORES PÚBLICOS	0.00
Partida Genérica: 159 - OTRAS PRESTACIONES SOCIALES Y ECONÓMICAS	0.00
Concepto: 1600 – PREVISIONES	1,800,000.00
Partida Genérica: 161 - PREVISIONES DE CARÁCTER LABORAL, ECONÓMICA Y DE SEGURIDAD SOCIAL	1,800,000.00
Concepto: 1700 - PAGO DE ESTÍMULOS A SERVIDORES PÚBLICOS	0.00
Partida Genérica: 171 – ESTÍMULOS	0.00
Capítulo: 2000 - MATERIALES Y SUMINISTROS	2,070,000.00
Concepto: 2100 - MATERIALES DE ADMINISTRACIÓN, EMISIÓN DE DOCUMENTOS Y ARTÍCULOS OFICIALES	1,184,600.00
Partida Genérica: 211 - MATERIALES, ÚTILES Y EQUIPOS MENORES DE OFICINA	974,400.00
Partida Genérica: 212 - MATERIALES Y ÚTILES DE IMPRESIÓN Y REPRODUCCIÓN	67,200.00
Partida Genérica: 213 - MATERIAL ESTADÍSTICO Y GEOGRÁFICO	24,000.00
Partida Genérica: 214 - MATERIALES, ÚTILES Y EQUIPOS MENORES DE TECNOLOGÍAS DE LA INFORMACIÓN Y COMUNICACIONES	77,000.00
Partida Genérica: 215 - MATERIAL IMPRESO E INFORMACIÓN DIGITAL	0.00
Partida Genérica: 216 - MATERIAL DE LIMPIEZA	42,000.00
Partida Genérica: 217 - MATERIALES Y ÚTILES DE ENSEÑANZA	0.00
Partida Genérica: 218 - MATERIALES PARA EL REGISTRO E IDENTIFICACIÓN DE BIENES Y PERSONAS	0.00
Concepto: 2200 - ALIMENTOS Y UTENSILIOS	84,000.00
Partida Genérica: 221 - PRODUCTOS ALIMENTICIOS PARA PERSONAS	84,000.00
Partida Genérica: 222 - PRODUCTOS ALIMENTICIOS PARA ANIMALES	0.00
Partida Genérica: 223 - UTENSILIOS PARA EL SERVICIO DE ALIMENTACIÓN	0.00
Concepto: 2300 - MATERIAS PRIMAS Y MATERIALES DE PRODUCCIÓN Y COMERCIALIZACIÓN	0.00
Partida Genérica: 231 - PRODUCTOS ALIMENTICIOS, AGROPECUARIOS Y FORESTALES ADQUIRIDOS COMO MATERIA PRIMA	0.00
Partida Genérica: 232 - INSUMOS TEXTILES ADQUIRIDOS COMO MATERIA PRIMA	0.00
Partida Genérica: 233 - PRODUCTOS DE PAPEL, CARTÓN E IMPRESOS ADQUIRIDOS COMO MATERIA PRIMA	0.00
Partida Genérica: 234 - COMBUSTIBLES, LUBRICANTES, ADITIVOS, CARBÓN Y SUS DERIVADOS ADQUIRIDOS COMO MATERIA PRIMA	0.00
Partida Genérica: 235 - PRODUCTOS QUÍMICOS, FARMACÉUTICOS Y DE LABORATORIO ADQUIRIDOS COMO MATERIA PRIMA	0.00
Partida Genérica: 236 - PRODUCTOS METÁLICOS Y A BASE DE MINERALES NO METÁLICOS ADQUIRIDOS COMO MATERIA PRIMA	0.00



**PRESUPUESTO DE EGRESOS DEL MUNICIPIO DE CAMPECHE
PARA EL EJERCICIO FISCAL 2019
CLASIFICACIÓN POR OBJETO DEL GASTO POR CLASIFICACIÓN ADMINISTRATIVA (COG-CA)
ANEXO XI
DIRECCIÓN DE CATASTRO**



Partida Genérica: 2370 - PRODUCTOS DE CUERO, PIEL, PLÁSTICO Y HULE ADQUIRIDOS COMO MATERIA PRIMA	0.00
Partida Genérica: 238 - MERCANCÍAS ADQUIRIDAS PARA SU COMERCIALIZACIÓN	0.00
Partida Genérica: 239 - OTROS PRODUCTOS ADQUIRIDOS COMO MATERIA PRIMA	0.00
Concepto: 2400 - MATERIALES Y ARTÍCULOS DE CONSTRUCCIÓN Y DE REPARACIÓN	60,000.00
Partida Genérica: 241 - PRODUCTOS MINERALES NO METÁLICOS	0.00
Partida Genérica: 242 - CEMENTO Y PRODUCTOS DE CONCRETO	0.00
Partida Genérica: 243 - CAL, YESO Y PRODUCTOS DE YESO	0.00
Partida Genérica: 244 - MADERA Y PRODUCTOS DE MADERA	0.00
Partida Genérica: 245 - VIDRIO Y PRODUCTOS DE VIDRIO	0.00
Partida Genérica: 246 - MATERIAL ELÉCTRICO Y ELECTRÓNICO	60,000.00
Partida Genérica: 247 - ARTÍCULOS METÁLICOS PARA LA CONSTRUCCIÓN	0.00
Partida Genérica: 248 - MATERIALES COMPLEMENTARIOS	0.00
Partida Genérica: 249 - OTROS MATERIALES Y ARTÍCULOS DE CONSTRUCCIÓN Y REPARACIÓN	0.00
Concepto: 2500 - PRODUCTOS QUÍMICOS, FARMACÉUTICOS Y DE LABORATORIO	0.00
Partida Genérica: 251 - PRODUCTOS QUÍMICOS BÁSICOS	0.00
Partida Genérica: 252 - FERTILIZANTES, PESTICIDAS Y OTROS AGROQUÍMICOS	0.00
Partida Genérica: 253 - MEDICINAS Y PRODUCTOS FARMACÉUTICOS.-	0.00
Partida Genérica: 254 - MATERIALES, ACCESORIOS Y SUMINISTROS MÉDICOS	0.00
Partida Genérica: 255 - MATERIALES, ACCESORIOS Y SUMINISTROS DE LABORATORIO	0.00
Partida Genérica: 256 - FIBRAS SINTÉTICAS, HULES, PLÁSTICOS Y DERIVADOS	0.00
Partida Genérica: 259 - OTROS PRODUCTOS QUÍMICOS	0.00
Concepto: 2600 - COMBUSTIBLES, LUBRICANTES Y ADITIVOS	302,400.00
Partida Genérica: 261 - COMBUSTIBLES, LUBRICANTES Y ADITIVOS	302,400.00
Concepto: 2700 - VESTUARIO, BLANCOS, PRENDAS DE PROTECCIÓN Y ARTÍCULOS DEPORTIVOS	300,000.00
Partida Genérica: 271 - VESTUARIO Y UNIFORMES	300,000.00
Partida Genérica: 272 - PRENDAS DE SEGURIDAD Y PROTECCIÓN PERSONAL	0.00
Partida Genérica: 273 - ARTÍCULOS DEPORTIVOS	0.00
Partida Genérica: 274 - PRODUCTOS TEXTILES	0.00
Partida Genérica: 275 - BLANCOS Y OTROS PRODUCTOS TEXTILES, EXCEPTO PRENDAS DE VESTIR	0.00
Concepto: 2800 - MATERIALES Y SUMINISTROS PARA SEGURIDAD	0.00
Partida Genérica: 281 - SUSTANCIAS Y MATERIALES EXPLOSIVOS	0.00
Partida Genérica: 282 - MATERIALES DE SEGURIDAD PÚBLICA	0.00
Partida Genérica: 283 - PRENDAS DE PROTECCIÓN PARA SEGURIDAD PÚBLICA Y NACIONAL	0.00
Concepto: 2900 - HERRAMIENTAS, REFACCIONES Y ACCESORIOS MENORES	139,000.00
Partida Genérica: 291 - HERRAMIENTAS MENORES	0.00
Partida Genérica: 292 - REFACCIONES Y ACCESORIOS MENORES DE EDIFICIOS	0.00
Partida Genérica: 293 - REFACCIONES Y ACCESORIOS MENORES DE MOBILIARIO Y EQUIPO DE ADMINISTRACIÓN, EDUCACIONAL Y RECREATIVO	0.00
Partida Genérica: 294 - REFACCIONES Y ACCESORIOS MENORES PARA EQUIPO DE CÓMPUTO Y TECNOLOGÍAS DE LA INFORMACIÓN	78,000.00
Partida Genérica: 295 - REFACCIONES Y ACCESORIOS MENORES PARA INSTRUMENTAL MEDICO Y DE LABORATORIO	0.00
Partida Genérica: 296 - REFACCIONES Y ACCESORIOS MENORES PARA EQUIPO DE TRANSPORTE	36,000.00
Partida Genérica: 297 - REFACCIONES Y ACCESORIOS MENORES PARA EQUIPO DE DEFENSA Y SEGURIDAD	0.00
Partida Genérica: 298 - REFACCIONES Y ACCESORIOS MENORES DE MAQUINARIA Y OTROS EQUIPOS	0.00
Partida Genérica: 299 - REFACCIONES Y ACCESORIOS MENORES OTROS BIENES MUEBLES	0.00
Capítulo: 3000 - SERVICIOS GENERALES	1,451,438.06
Concepto: 3100 - SERVICIOS BÁSICOS	441,504.00
Partida Genérica: 311 - ENERGÍA ELÉCTRICA	0.00
Partida Genérica: 312 - GAS	0.00
Partida Genérica: 313 - AGUA	3,504.00
Partida Genérica: 314 - TELEFONÍA TRADICIONAL	18,000.00
Partida Genérica: 315 - TELEFONÍA CELULAR	0.00
Partida Genérica: 316 - SERVICIOS DE TELECOMUNICACIONES Y SATÉLITES	0.00
Partida Genérica: 317 - SERVICIOS DE ACCESO DE INTERNET, REDES Y PROCESAMIENTO DE INFORMACIÓN	420,000.00
Partida Genérica: 318 - SERVICIOS POSTALES Y TELEGRÁFICOS	0.00
Partida Genérica: 319 - SERVICIOS INTEGRALES Y OTROS SERVICIOS	0.00
Concepto: 3200 - SERVICIOS DE ARRENDAMIENTO	654,000.00
Partida Genérica: 321 - ARRENDAMIENTO DE TERRENOS	0.00



**PRESUPUESTO DE EGRESOS DEL MUNICIPIO DE CAMPECHE
PARA EL EJERCICIO FISCAL 2019
CLASIFICACIÓN POR OBJETO DEL GASTO POR CLASIFICACIÓN ADMINISTRATIVA (COG-CA)
ANEXO XI
DIRECCIÓN DE CATASTRO**



Partida Genérica: 322 - ARRENDAMIENTO DE EDIFICIOS	186,000.00
Partida Genérica: 323 - ARRENDAMIENTO DE MOBILIARIO Y EQUIPO DE ADMINISTRACIÓN, EDUCACIONAL Y RECREATIVO	48,000.00
Partida Genérica: 324 - ARRENDAMIENTO DE EQUIPO E INSTRUMENTAL MÉDICO Y DE LABORATORIO	0.00
Partida Genérica: 325 - ARRENDAMIENTO DE EQUIPO DE TRANSPORTE	0.00
Partida Genérica: 326 - ARRENDAMIENTO DE MAQUINARIA, OTROS EQUIPOS Y HERRAMIENTAS	0.00
Partida Genérica: 327 - ARRENDAMIENTO DE ACTIVOS INTANGIBLES	420,000.00
Partida Genérica: 328 - ARRENDAMIENTO FINANCIERO	0.00
Partida Genérica: 329 - OTROS ARRENDAMIENTOS	0.00
Concepto: 3300 - SERVICIOS PROFESIONALES, CIENTÍFICOS, TÉCNICOS Y OTROS SERVICIOS	0.00
Partida Genérica: 331 - SERVICIOS LEGALES, DE CONTABILIDAD, AUDITORÍA Y RELACIONADOS	0.00
Partida Genérica: 332 - SERVICIOS DE DISEÑO, ARQUITECTURA, INGENIERÍA Y ACTIVIDADES RELACIONADAS	0.00
Partida Genérica: 333 - SERVICIOS DE CONSULTORÍA ADMINISTRATIVA, PROCESOS, TÉCNICA Y EN TECNOLOGÍAS DE LA INFORMACIÓN	0.00
Partida Genérica: 334 - SERVICIOS DE CAPACITACIÓN	0.00
Partida Genérica: 335 - SERVICIOS DE INVESTIGACIÓN CIENTÍFICA Y DESARROLLO	0.00
Partida Genérica: 336 - SERVICIOS DE APOYO ADMINISTRATIVO, TRADUCCIÓN, FOTOCOPIADO E IMPRESIÓN	0.00
Partida Genérica: 337 - SERVICIOS DE PROTECCIÓN Y SEGURIDAD	0.00
Partida Genérica: 338 - SERVICIOS DE VIGILANCIA	0.00
Partida Genérica: 339 - SERVICIOS PROFESIONALES, CIENTÍFICOS Y TÉCNICOS INTEGRALES	0.00
Concepto: 3400 - SERVICIOS FINANCIEROS, BANCARIOS Y COMERCIALES	0.00
Partida Genérica: 341 - SERVICIOS FINANCIEROS Y BANCARIOS	0.00
Partida Genérica: 342 - SERVICIOS DE COBRANZA, INVESTIGACIÓN CREDITICIA Y SIMILAR	0.00
Partida Genérica: 343 - SERVICIOS DE RECAUDACIÓN, TRASLADO Y CUSTODIA DE VALORES	0.00
Partida Genérica: 344 - SEGUROS DE RESPONSABILIDAD PATRIMONIAL Y FIANZAS	0.00
Partida Genérica: 345 - SEGURO DE BIENES PATRIMONIALES	0.00
Partida Genérica: 346 - ALMACENAJE, ENVASE Y EMBALAJE	0.00
Partida Genérica: 347 - FLETES Y MANIOBRAS	0.00
Partida Genérica: 348 - COMISIONES POR VENTAS	0.00
Partida Genérica: 349 - SERVICIOS FINANCIEROS, BANCARIOS Y COMERCIALES INTEGRALES	0.00
Concepto: 3500 - SERVICIOS DE INSTALACIÓN, REPARACIÓN, MANTENIMIENTO CONSERVACIÓN	0.00
Partida Genérica: 351 - CONSERVACIÓN Y MANTENIMIENTO MENOR DE INMUEBLES	0.00
Partida Genérica: 352 - INSTALACIÓN, REPARACIÓN Y MANTENIMIENTO DE MOBILIARIO Y EQUIPO DE ADMINISTRACIÓN, EDUCACIONAL Y RECREATIVO	0.00
Partida Genérica: 353 - INSTALACIÓN, REPARACIÓN Y MANTENIMIENTO DE EQUIPO Y TECNOLOGÍAS DE LA INFORMACIÓN	0.00
Partida Genérica: 354 - INSTALACIÓN, REPARACIÓN Y MANTENIMIENTO DE EQUIPO E INSTRUMENTAL MÉDICO Y DE LABORATORIO	0.00
Partida Genérica: 355 - REPARACIÓN Y MANTENIMIENTO DE EQUIPO DE TRANSPORTE	0.00
Partida Genérica: 356 - REPARACIÓN Y MANTENIMIENTO DE DEFENSA Y SEGURIDAD	0.00
Partida Genérica: 357 - INSTALACIÓN, REPARACIÓN Y MANTENIMIENTO DE MAQUINARIA, OTROS EQUIPOS Y HERRAMIENTAS	0.00
Partida Genérica: 358 - SERVICIOS DE LIMPIEZA Y MANEJO DE DESECHOS	0.00
Partida Genérica: 359 - SERVICIOS DE JARDINERÍA Y FUMIGACIÓN	0.00
Concepto: 3600 - SERVICIOS DE COMUNICACIÓN SOCIAL Y PUBLICIDAD	0.00
Partida Genérica: 361 - DIFUSIÓN POR RADIO, TELEVISIÓN Y OTROS MEDIOS DE MENSAJES SOBRE PROGRAMAS Y ACTIVIDADES GUBERNAMENTALES	0.00
Partida Genérica: 362 - DIFUSIÓN POR RADIO, TELEVISIÓN Y OTROS MEDIOS DE MENSAJES COMERCIALES PARA PROMOVER LA VENTA DE BIENES O SERVICIOS	0.00
Partida Genérica: 363 - SERVICIOS DE CREATIVIDAD, PREPRODUCCIÓN Y PRODUCCIÓN DE PUBLICIDAD, EXCEPTO INTERNET	0.00
Partida Genérica: 364 - SERVICIOS DE REVELADO DE FOTOGRAFÍAS	0.00
Partida Genérica: 365 - SERVICIOS DE LA INDUSTRIA FÍLMICA, DEL SONIDO Y DEL VIDEO	0.00
Partida Genérica: 366 - SERVICIO DE CREACIÓN Y DIFUSIÓN DE CONTENIDO EXCLUSIVAMENTE A TRAVÉS DE INTERNET	0.00
Partida Genérica: 369 - OTROS SERVICIOS DE INFORMACIÓN	0.00
Concepto: 3700 - SERVICIOS DE TRASLADO Y VIÁTICOS	180,000.00
Partida Genérica: 371 - PASAJES AÉREOS	0.00
Partida Genérica: 372 - PASAJES TERRESTRES	0.00



**PRESUPUESTO DE EGRESOS DEL MUNICIPIO DE CAMPECHE
PARA EL EJERCICIO FISCAL 2019
CLASIFICACIÓN POR OBJETO DEL GASTO POR CLASIFICACIÓN ADMINISTRATIVA (COG-CA)
ANEXO XI
DIRECCIÓN DE CATASTRO**



Partida Genérica: 373 - PASAJES MARÍTIMOS, LACUSTRES Y FLUVIALES	0.00
Partida Genérica: 374 – AUTOTRANSPORTE	0.00
Partida Genérica: 375 - VIÁTICOS EN EL PAÍS	180,000.00
Partida Genérica: 376 - VIÁTICOS EN EL EXTRANJERO	0.00
Partida Genérica: 377 - GASTOS DE INSTALACIÓN Y TRASLADO DE MENAJE	0.00
Partida Genérica: 378 - SERVICIOS INTEGRALES DE TRASLADO Y VIÁTICOS	0.00
Partida Genérica: 379 - OTROS SERVICIOS DE TRASLADO Y HOSPEDAJE	0.00
Concepto: 3800 - SERVICIOS OFICIALES	0.00
Partida Genérica: 381 - GASTOS DE CEREMONIAL	0.00
Partida Genérica: 382 - GASTOS DE ORDEN SOCIAL Y CULTURAL	0.00
Partida Genérica: 383 - CONGRESOS Y CONVENCIONES	0.00
Partida Genérica: 384 – EXPOSICIONES	0.00
Partida Genérica: 385 - GASTOS DE REPRESENTACIÓN	0.00
Concepto: 3900 - OTROS SERVICIOS GENERALES	175,934.06
Partida Genérica: 391 - SERVICIOS FUNERARIOS Y DE CEMENTERIOS	0.00
Partida Genérica: 392 - IMPUESTOS Y DERECHOS	0.00
Partida Genérica: 393 - IMPUESTOS Y DERECHOS DE IMPORTACIÓN	0.00
Partida Genérica: 394 - SENTENCIAS Y RESOLUCIONES POR AUTORIDAD COMPETENTE	0.00
Partida Genérica: 395 - PENAS, MULTAS, ACCESORIOS Y ACTUALIZACIONES	0.00
Partida Genérica: 396 - OTROS GASTOS POR RESPONSABILIDADES	0.00
Partida Genérica: 397 – UTILIDADES	0.00
Partida Genérica: 398 - IMPUESTO SOBRE NÓMINAS Y OTROS QUE SE DERIVEN DE UNA RELACIÓN LABORAL	175,934.06
Partida Genérica: 399 - OTROS SERVICIOS GENERALES	0.00
Capítulo: 4000 - TRANSFERENCIAS, ASIGNACIONES, SUBSIDIOS Y OTRAS AYUDAS	0.00
Concepto: 4100 - TRANSFERENCIAS INTERNAS Y ASIGNACIONES AL SECTOR PÚBLICO	0.00
Partida Genérica: 4110 - ASIGNACIONES PRESUPUESTARIAS AL PODER EJECUTIVO	0.00
Partida Genérica: 4120 - ASIGNACIONES PRESUPUESTARIAS AL PODER LEGISLATIVO	0.00
Partida Genérica: 4130 - ASIGNACIONES PRESUPUESTARIAS AL PODER JUDICIAL	0.00
Partida Genérica: 4140 - ASIGNACIONES PRESUPUESTARIAS A ORGANOS AUTÓNOMOS	0.00
Partida Genérica: 4150 - TRANSFERENCIAS INTERNAS OTORGADAS A ENTIDADES PARAESTATALES NO EMPRESARIALES Y NO FINANCIERAS	0.00
Partida Genérica: 4160 - TRANSFERENCIAS INTERNAS OTORGADAS A ENTIDADES PARAESTATALES EMPRESARIALES Y NO FINANCIERAS	0.00
Partida Genérica: 4170 - TRANSFERENCIAS INTERNAS OTORGADAS A FIDEICOMISOS PÚBLICOS EMPRESARIALES Y NO FINANCIEROS	0.00
Partida Genérica: 4180 - TRANSFERENCIAS INTERNAS OTORGADAS A INSTITUCIONES PARAESTATALES PÚBLICAS FINANCIERAS	0.00
Concepto: 4200 - TRANSFERENCIAS AL RESTO DEL SECTOR PÚBLICO	0.00
Partida Genérica: 4210 - TRANSFERENCIAS OTORGADAS A ORGANISMOS ENTIDADES PARAESTATALES NO EMPRESARIALES Y NO FINANCIERAS	0.00
Partida Genérica: 4220 - TRANSFERENCIAS OTORGADAS PARA ENTIDADES PARAESTATALES EMPRESARIALES Y NO FINANCIERAS	0.00
Partida Genérica: 4230 - TRANSFERENCIAS OTORGADAS PARA INSTITUCIONES PARAESTATALES PÚBLICAS FINANCIERAS	0.00
Partida Genérica: 4240 - TRANSFERENCIAS OTORGADAS A ENTIDADES FEDERATIVAS Y MUNICIPIOS	0.00
Partida Genérica: 4250 - TRANSFERENCIAS A FIDEICOMISOS DE ENTIDADES FEDERATIVAS Y MUNICIPIOS	0.00
Concepto: 4300 - SUBSIDIOS Y SUBVENCIONES	0.00
Partida Genérica: 4370 - SUBVENCIONES AL CONSUMO	0.00
Partida Genérica: 4380 - SUBSIDIOS A ENTIDADES FEDERATIVAS Y MUNICIPIOS	0.00
Partida Genérica: 4390 - OTROS SUBSIDIOS	0.00
Concepto: 4400 - AYUDAS SOCIALES	0.00
Partida Genérica: 441 - AYUDAS SOCIALES A PERSONAS	0.00
Partida Genérica: 442 - BECAS Y OTRAS AYUDAS PARA PROGRAMAS DE CAPACITACIÓN	0.00
Partida Genérica: 443 - AYUDAS SOCIALES A INSTITUCIONES DE ENSEÑANZA	0.00
Partida Genérica: 445 - AYUDAS SOCIALES A INSTITUCIONES SIN FINES DE LUCRO	0.00
Partida Genérica: 446 - AYUDAS SOCIALES A COOPERATIVAS	0.00
Partida Genérica: 447 - AYUDAS SOCIALES A ENTIDADES DE INTERÉS PÚBLICO	0.00
Partida Genérica: 448 - AYUDAS POR DESASTRES NATURALES Y OTROS SINIESTROS	0.00



**PRESUPUESTO DE EGRESOS DEL MUNICIPIO DE CAMPECHE
PARA EL EJERCICIO FISCAL 2019
CLASIFICACIÓN POR OBJETO DEL GASTO POR CLASIFICACIÓN ADMINISTRATIVA (COG-CA)
ANEXO XI
DIRECCIÓN DE CATASTRO**



Concepto: 4500 - PENSIONES Y JUBILACIONES	0.00
Partida Genérica: 451 – PENSIONES	0.00
Partida Genérica: 452 – JUBILACIONES	0.00
Partida Genérica: 459 - OTRAS PENSIONES Y JUBILACIONES	0.00
Concepto: 4600 - TRANSFERENCIAS A FIDEICOMISOS, MANDATOS Y OTROS ANÁLOGOS	0.00
Partida Genérica: 461 - TRANSFERENCIAS A FIDEICOMISOS DEL PODER EJECUTIVO	0.00
Partida Genérica: 464 - TRANSFERENCIAS A FIDEICOMISOS PÚBLICOS DE ENTIDADES PARAESTATALES NO EMPRESARIALES Y NO FINANCIERAS	0.00
Concepto: 4800 – DONATIVOS	0.00
Partida Genérica: 481 - DONATIVOS A INSTITUCIONES SIN FINES DE LUCRO	0.00
Capítulo: 5000 - BIENES MUEBLES, INMUEBLES E INTANGIBLES	0.00
Concepto: 5100 - MOBILIARIO Y EQUIPO DE ADMINISTRACIÓN	0.00
Partida Genérica: 511 - MUEBLES DE OFICINA Y ESTANTERÍA	0.00
Partida Genérica: 512 - MUEBLES, EXCEPTO DE OFICINA Y ESTANTERÍA	0.00
Partida Genérica: 513 - BIENES ARTÍSTICOS, CULTURALES Y CIENTÍFICOS	0.00
Partida Genérica: 514 - OBJETOS DE VALOR	0.00
Partida Genérica: 515 - EQUIPO DE CÓMPUTO Y DE TECNOLOGÍA DE LA INFORMACIÓN	0.00
Partida Genérica: 519 - OTROS MOBILIARIOS Y EQUIPOS DE ADMINISTRACIÓN	0.00
Concepto: 5200 - MOBILIARIO Y EQUIPO EDUCACIONAL Y RECREATIVO	0.00
Partida Genérica: 521 - EQUIPOS Y APARATOS AUDIOVISUALES	0.00
Partida Genérica: 522 - APARATOS DEPORTIVOS.-	0.00
Partida Genérica: 523 - CÁMARAS FOTOGRÁFICAS Y DE VIDEO	0.00
Partida Genérica: 529 - OTRO MOBILIARIO Y EQUIPO EDUCACIONAL Y RECREATIVO	0.00
Concepto: 5300 - EQUIPO E INSTRUMENTAL MÉDICO Y DE LABORATORIO	0.00
Partida Genérica: 531 - EQUIPO MÉDICO Y DE LABORATORIO	0.00
Partida Genérica: 532 - INSTRUMENTAL MÉDICO Y DE LABORATORIO	0.00
Concepto: 5400 - VEHÍCULOS Y EQUIPO DE TRANSPORTE	0.00
Partida Genérica: 541 - VEHÍCULOS Y EQUIPO TERRESTRE	0.00
Partida Genérica: 542 - CARROCERÍAS Y REMOLQUES	0.00
Partida Genérica: 543 - EQUIPO AEROS	0.00
Partida Genérica: 545 - EMBARCACIONES.	0.00
Partida Genérica: 549 - OTROS EQUIPOS DE TRANSPORTE	0.00
Concepto: 5500 - EQUIPO DE DEFENSA Y SEGURIDAD	0.00
Partida Genérica: 551 - EQUIPO DE DEFENSA Y SEGURIDAD	0.00
Concepto: 5600 - MAQUINARIA, OTROS EQUIPOS Y HERRAMIENTAS	0.00
Partida Genérica: 561 - MAQUINARIA Y EQUIPO AGROPECUARIO	0.00
Partida Genérica: 562 - MAQUINARIA Y EQUIPO INDUSTRIAL	0.00
Partida Genérica: 563 - MAQUINARIA Y EQUIPO DE CONSTRUCCIÓN	0.00
Partida Genérica: 564 - SISTEMAS DE AIRE ACONDICIONADO, CALEFACCIÓN Y DE REFRIGERACIÓN INDUSTRIAL Y COMERCIAL	0.00
Partida Genérica: 565 - EQUIPO DE COMUNICACIÓN Y TELECOMUNICACIÓN	0.00
Partida Genérica: 566 - EQUIPOS DE GENERACIÓN ELÉCTRICA, APARATOS Y ACCESORIOS ELÉCTRICOS	0.00
Partida Genérica: 567 - HERRAMIENTAS Y MÁQUINAS-HERRAMIENTA	0.00
Partida Genérica: 569 - OTROS EQUIPOS	0.00
Concepto: 5700 - ACTIVOS BIOLÓGICOS	0.00
Partida Genérica: 572 – PORCINOS	0.00
Partida Genérica: 5730 – AVES	0.00
Partida Genérica: 574 - OVINOS Y CAPRINOS	0.00
Partida Genérica: 575 - PECES Y ACUICULTURA	0.00
Partida Genérica: 576 – EQUINOS	0.00
Partida Genérica: 577 - ESPECIES MENORES Y DE ZOOLOGICO	0.00
Partida Genérica: 578 - ÁRBOLES Y PLANTAS	0.00
Partida Genérica: 579 - OTROS ACTIVOS BIOLÓGICOS	0.00
Concepto: 5800 - BIENES INMUEBLES	0.00
Partida Genérica: 581 – TERRENOS	0.00
Partida Genérica: 582 – VIVIENDAS	0.00
Partida Genérica: 583 - EDIFICIOS NO RESIDENCIALES	0.00
Partida Genérica: 589 - OTROS BIENES INMUEBLES	0.00



**PRESUPUESTO DE EGRESOS DEL MUNICIPIO DE CAMPECHE
PARA EL EJERCICIO FISCAL 2019
CLASIFICACIÓN POR OBJETO DEL GASTO POR CLASIFICACIÓN ADMINISTRATIVA (COG-CA)
ANEXO XI
DIRECCIÓN DE CATASTRO**



Concepto: 5900 - ACTIVOS INTANGIBLES	0.00
Partida Genérica: 591 – SOFTWARE	0.00
Partida Genérica: 592 - PATENTES.-	0.00
Partida Genérica: 593 – MARCAS	0.00
Partida Genérica: 594 - DERECHOS.-	0.00
Partida Genérica: 595 – CONCESIONES	0.00
Partida Genérica: 596 – FRANQUICIAS	0.00
Partida Genérica: 597 - LICENCIAS INFORMÁTICAS E INTELECTUALES	0.00
Partida Genérica: 598 - LICENCIAS INDUSTRIALES, COMERCIALES Y OTRAS	0.00
Partida Genérica: 599 - OTROS ACTIVOS INTANGIBLES	0.00
Capítulo: 6000 - INVERSIÓN PÚBLICA	0.00
Concepto: 6100 - OBRA PÚBLICA EN BIENES DE DOMINIO PÚBLICO	0.00
Partida Genérica: 611 - EDIFICACIÓN HABITACIONAL	0.00
Partida Genérica: 612 - EDIFICACIÓN NO HABITACIONAL	0.00
Partida Genérica: 613 - CONSTRUCCIÓN DE OBRAS PARA EL ABASTECIMIENTO DE AGUA, PETRÓLEO, GAS, ELECTRICIDAD Y TELECOMUNICACIONES	0.00
Partida Genérica: 614 - DIVISIÓN DE TERRENOS Y CONSTRUCCIÓN DE OBRAS DE URBANIZACIÓN	0.00
Partida Genérica: 615 - CONSTRUCCIÓN DE VÍAS DE COMUNICACIÓN	0.00
Partida Genérica: 616 - OTRAS CONSTRUCCIONES DE INGENIERÍA CIVIL U OBRA PESADA	0.00
Partida Genérica: 617 - INSTALACIONES Y EQUIPAMIENTO EN CONSTRUCCIONES	0.00
Partida Genérica: 619 - TRABAJOS DE ACABADOS EN EDIFICACIONES Y OTROS TRABAJOS ESPECIALIZADOS	0.00
Concepto: 6200 - OBRA PÚBLICA EN BIENES PROPIOS	0.00
Partida Genérica: 621 - EDIFICACIÓN HABITACIONAL	0.00
Partida Genérica: 622 - EDIFICACIÓN NO HABITACIONAL	0.00
Partida Genérica: 623 - CONSTRUCCIÓN DE OBRAS PARA EL ABASTECIMIENTO DE AGUA, PETRÓLEO, GAS, ELECTRICIDAD Y TELECOMUNICACIONES	0.00
Partida Genérica: 624 - DIVISIÓN DE TERRENOS Y CONSTRUCCIÓN DE OBRAS DE URBANIZACIÓN	0.00
Partida Genérica: 625 - CONSTRUCCIÓN DE VÍAS DE COMUNICACIÓN	0.00
Partida Genérica: 626 - OTRAS CONSTRUCCIONES DE INGENIERÍA CIVIL U OBRA PESADA	0.00
Partida Genérica: 627 - INSTALACIONES Y EQUIPAMIENTO EN CONSTRUCCIONES	0.00
Partida Genérica: 629 - TRABAJOS DE ACABADOS EN EDIFICACIONES Y OTROS TRABAJOS ESPECIALIZADOS	0.00
Concepto: 6300 - PROYECTOS PRODUCTIVOS Y ACCIONES DE FOMENTO	0.00
Partida Genérica: 631 - ESTUDIOS, FORMULACIÓN Y EVALUACIÓN DE PROYECTOS PRODUCTIVOS NO INCLUIDOS EN CONCEPTOS ANTERIORES DE ESTE CAPÍTULO	0.00
Partida Genérica: 632 - EJECUCIÓN DE PROYECTOS PRODUCTIVOS NO INCLUIDOS EN CONCEPTOS ANTERIORES DE ESTE CAPÍTULO	0.00
Capítulo: 7000 - INVERSIONES FINANCIERAS Y OTRAS PROVISIONES	0.00
Concepto: 7100 - INVERSIONES PARA EL FOMENTO DE ACTIVIDADES PRODUCTIVAS	0.00
Partida Genérica: 711 - CRÉDITOS OTORGADOS POR ENTIDADES FEDERATIVAS Y MUNICIPIOS AL SECTOR SOCIAL Y PRIVADO PARA EL FOMENTO DE ACTIVIDADES PRODUCTIVAS	0.00
Partida Genérica: 712 - CRÉDITOS OTORGADOS POR ENTIDADES FEDERATIVAS Y MUNICIPIOS PARA EL FOMENTO DE ACTIVIDADES PRODUCTIVAS	0.00
Concepto: 7200 - ACCIONES Y PARTICIPACIONES DE CAPITAL	0.00
Concepto: 7300 - COMPRA DE TITULOS Y VALORES	0.00
Concepto: 7400 - CONCESIONES DE PRESTAMOS	0.00
Concepto: 7500 INVERSIONES EN FIDEICOMISO, MANDATOS Y OTRAS ANALOGOS	0.00
Concepto: 7600 - OTRAS INVERSIONES FINANCIERAS	0.00
Concepto: 7900 - PROVISIONES PARA CONTINGENCIAS Y OTRAS EROGACIONES ESPECIALES	0.00
Partida Genérica: 791 - CONTINGENCIAS POR FENÓMENOS NATURALES	0.00
Partida Genérica: 792 - CONTINGENCIAS SOCIOECONÓMICAS	0.00
Partida Genérica: 799 - OTRAS EROGACIONES ESPECIALES	0.00
Capítulo: 8000 - PARTICIPACIONES Y APORTACIONES	0.00
Concepto: 8100 – PARTICIPACIONES	0.00
Concepto: 8300 – APORTACIONES	0.00
Concepto: 8500 – CONVENIOS	0.00
Partida Genérica: 851 - CONVENIOS DE RASIGNACIÓN	0.00
Partida Genérica: 852 -CONVENIOS DE DESENTRALIZACIÓN	0.00
Partida Genérica: 853 - OTROS CONVENIOS	0.00



**PRESUPUESTO DE EGRESOS DEL MUNICIPIO DE CAMPECHE
PARA EL EJERCICIO FISCAL 2019
CLASIFICACIÓN POR OBJETO DEL GASTO POR CLASIFICACIÓN ADMINISTRATIVA (COG-CA)
ANEXO XI
DIRECCIÓN DE CATASTRO**



Capítulo: 9000 - DEUDA PÚBLICA	0.00
Concepto: 9100 - AMORTIZACIÓN DE LA DEUDA PÚBLICA	0.00
Partida Genérica: 911 - AMORTIZACIÓN DE LA DEUDA INTERNA CON INSTITUCIONES DE CRÉDITO	0.00
Partida Genérica: 912 - AMORTIZACIÓN DE LA DEUDA INTERNA POR EMISIÓN DE TÍTULOS Y VALORES	0.00
Partida Genérica: 913 - AMORTIZACIÓN DE ARRENDAMIENTOS FINANCIEROS NACIONALES	0.00
Concepto: 9200 - INTERESES DE LA DEUDA PÚBLICA	0.00
Partida Genérica: 921- INTERESES DE LA DEUDA PÚBLICA CON INSTITUCIONES DE CRÉDITO	0.00
Concepto: 9300 - COMISIONES DE LA DEUDA PÚBLICA	0.00
Partida Genérica: 931- COMISIONES DE LA DEUDA PÚBLICA INTERNA	0.00
Concepto: 9400 - GASTOS DE LA DEUDA PÚBLICA	0.00
Partida Genérica: 941- GASTOS DE LA DEUDA INTERNA	0.00
Concepto: 9500 - COSTO POR COBERTURAS	0.00
Partida Genérica: 951- COSTOS POR COBERTURA	0.00
Concepto: 9600 - APOYOS FINANCIEROS	0.00
Concepto: 9900 - ADEUDOS DE EJERCICIOS FISCALES ANTERIORES (ADEFAS)	0.00
Partida Genérica: 9910 - ADEFAS.-	0.00
GRAN TOTAL	16,357,442.76



**PRESUPUESTO DE EGRESOS DEL MUNICIPIO DE CAMPECHE
PARA EL EJERCICIO FISCAL 2019
CLASIFICACIÓN POR OBJETO DEL GASTO POR CLASIFICACIÓN ADMINISTRATIVA (COG-CA)
ANEXO XI
DIRECCIÓN DE PROTECCIÓN AL MEDIO AMBIENTE Y DESARROLLO SUSTENTABLE**



CLAVE Y CONCEPTO	IMPORTE
Capítulo: 1000 - SERVICIOS PERSONALES	12,421,400.70
Concepto: 1100 - REMUNERACIONES ADICIONALES Y ESPECIALES	2,083,776.25
Partida Genérica: 111 – DIETAS	0.00
Partida Genérica: 113 - SUELDOS BASE AL PERSONAL PERMANENTE	2,083,776.25
Concepto: 1200 - REMUNERACIONES AL PERSONAL DE CARÁCTER TRANSITORIO	4,142,862.21
Partida Genérica: 121 - HONORARIOS ASIMILABLES A SALARIOS	3,044,384.19
Partida Genérica: 122 - SUELDOS BASE AL PERSONAL EVENTUAL	197,137.58
Partida Genérica: 123 - RETRIBUCIONES POR SERVICIOS DE CARÁCTER SOCIAL	892,374.88
Partida Genérica: 124 - RETRIBUCIÓN A LOS REPRESENTANTES DE LOS TRABAJADORES Y DE LOS PATRONES EN LA JUNTA DE CONCILIACIÓN Y ARBITRAJE	8,965.56
Concepto: 1300 - REMUNERACIONES ADICIONALES Y ESPECIALES	2,601,013.08
Partida Genérica: 131 - PRIMAS POR AÑOS DE SERVICIO EFECTIVOS PRESTADOS	153,520.37
Partida Genérica: 132 - PRIMAS DE VACACIONES, DOMINICAL Y GRATIFICACIÓN DE FIN DE AÑO	1,231,955.42
Partida Genérica: 133 - HORAS EXTRAORDINARIAS	0.00
Partida Genérica: 134 – COMPENSACIONES	1,215,537.29
Concepto: 1400 - SEGURIDAD SOCIAL	875,166.47
Partida Genérica: 141 - APORTACIONES DE SEGURIDAD SOCIAL	514,275.67
Partida Genérica: 142- APORTACIONES A FONDOS DE VIVIENDA	177,778.76
Partida Genérica: 143 - APORTACIONES AL SISTEMA PARA EL RETIRO	183,112.04
Partida Genérica: 144 - APORTACIONES PARA SEGUROS	0.00
Concepto: 1500 - OTRAS PRESTACIONES SOCIALES Y ECONÓMICAS	2,358,582.70
Partida Genérica: 151 - CUOTAS PARA EL FONDO DE AHORRO Y FONDO DE TRABAJO	0.00
Partida Genérica: 152 – INDEMNIZACIONES	0.00
Partida Genérica: 153 - PRESTACIONES Y HABERES DE RETIRO	2,064,000.00
Partida Genérica: 154 - PRESTACIONES CONTRACTUALES	294,582.70
Partida Genérica: 155 - APOYOS A LA CAPACITACIÓN DE LOS SERVIDORES PÚBLICOS	0.00
Partida Genérica: 159 - OTRAS PRESTACIONES SOCIALES Y ECONÓMICAS	0.00
Concepto: 1600 – PREVISIONES	360,000.00
Partida Genérica: 161 - PREVISIONES DE CARÁCTER LABORAL, ECONÓMICA Y DE SEGURIDAD SOCIAL	360,000.00
Concepto: 1700 - PAGO DE ESTÍMULOS A SERVIDORES PÚBLICOS	0.00
Partida Genérica: 171 – ESTÍMULOS	0.00
Capítulo: 2000 - MATERIALES Y SUMINISTROS	2,190,000.00
Concepto: 2100 - MATERIALES DE ADMINISTRACIÓN, EMISIÓN DE DOCUMENTOS Y ARTÍCULOS OFICIALES	802,000.00
Partida Genérica: 211 - MATERIALES, ÚTILES Y EQUIPOS MENORES DE OFICINA	618,000.00
Partida Genérica: 212 - MATERIALES Y ÚTILES DE IMPRESIÓN Y REPRODUCCIÓN	60,000.00
Partida Genérica: 213 - MATERIAL ESTADÍSTICO Y GEOGRÁFICO	55,000.00
Partida Genérica: 214 - MATERIALES, ÚTILES Y EQUIPOS MENORES DE TECNOLOGÍAS DE LA INFORMACIÓN Y COMUNICACIONES	0.00
Partida Genérica: 215 - MATERIAL IMPRESO E INFORMACIÓN DIGITAL	15,000.00
Partida Genérica: 216 - MATERIAL DE LIMPIEZA	54,000.00
Partida Genérica: 217 - MATERIALES Y ÚTILES DE ENSEÑANZA	0.00
Partida Genérica: 218 - MATERIALES PARA EL REGISTRO E IDENTIFICACIÓN DE BIENES Y PERSONAS	0.00
Concepto: 2200 - ALIMENTOS Y UTENSILIOS	720,000.00
Partida Genérica: 221 - PRODUCTOS ALIMENTICIOS PARA PERSONAS	0.00
Partida Genérica: 222 - PRODUCTOS ALIMENTICIOS PARA ANIMALES	600,000.00
Partida Genérica: 223 - UTENSILIOS PARA EL SERVICIO DE ALIMENTACIÓN	120,000.00
Concepto: 2300 - MATERIAS PRIMAS Y MATERIALES DE PRODUCCIÓN Y COMERCIALIZACIÓN	0.00
Partida Genérica: 231 - PRODUCTOS ALIMENTICIOS, AGROPECUARIOS Y FORESTALES ADQUIRIDOS COMO MATERIA PRIMA	0.00
Partida Genérica: 232 - INSUMOS TEXTILES ADQUIRIDOS COMO MATERIA PRIMA	0.00
Partida Genérica: 233 - PRODUCTOS DE PAPEL, CARTÓN E IMPRESOS ADQUIRIDOS COMO MATERIA PRIMA	0.00
Partida Genérica: 234 - COMBUSTIBLES, LUBRICANTES, ADITIVOS, CARBÓN Y SUS DERIVADOS ADQUIRIDOS COMO MATERIA PRIMA	0.00
Partida Genérica: 235 - PRODUCTOS QUÍMICOS, FARMACÉUTICOS Y DE LABORATORIO ADQUIRIDOS COMO MATERIA PRIMA	0.00
Partida Genérica: 236 - PRODUCTOS METÁLICOS Y A BASE DE MINERALES NO METÁLICOS ADQUIRIDOS COMO MATERIA PRIMA	0.00



**PRESUPUESTO DE EGRESOS DEL MUNICIPIO DE CAMPECHE
PARA EL EJERCICIO FISCAL 2019
CLASIFICACIÓN POR OBJETO DEL GASTO POR CLASIFICACIÓN ADMINISTRATIVA (COG-CA)
ANEXO XI
DIRECCIÓN DE PROTECCIÓN AL MEDIO AMBIENTE Y DESARROLLO SUSTENTABLE**



Partida Genérica: 2370 - PRODUCTOS DE CUERO, PIEL, PLÁSTICO Y HULE ADQUIRIDOS COMO MATERIA PRIMA	0.00
Partida Genérica: 238 - MERCANCÍAS ADQUIRIDAS PARA SU COMERCIALIZACIÓN	0.00
Partida Genérica: 239 - OTROS PRODUCTOS ADQUIRIDOS COMO MATERIA PRIMA	0.00
Concepto: 2400 - MATERIALES Y ARTÍCULOS DE CONSTRUCCIÓN Y DE REPARACIÓN	0.00
Partida Genérica: 241 - PRODUCTOS MINERALES NO METÁLICOS	0.00
Partida Genérica: 242 - CEMENTO Y PRODUCTOS DE CONCRETO	0.00
Partida Genérica: 243 - CAL, YESO Y PRODUCTOS DE YESO	0.00
Partida Genérica: 244 - MADERA Y PRODUCTOS DE MADERA	0.00
Partida Genérica: 245 - VIDRIO Y PRODUCTOS DE VIDRIO	0.00
Partida Genérica: 246 - MATERIAL ELÉCTRICO Y ELECTRÓNICO	0.00
Partida Genérica: 247 - ARTÍCULOS METÁLICOS PARA LA CONSTRUCCIÓN	0.00
Partida Genérica: 248 - MATERIALES COMPLEMENTARIOS	0.00
Partida Genérica: 249 - OTROS MATERIALES Y ARTÍCULOS DE CONSTRUCCIÓN Y REPARACIÓN	0.00
Concepto: 2500 - PRODUCTOS QUÍMICOS, FARMACÉUTICOS Y DE LABORATORIO	0.00
Partida Genérica: 251 - PRODUCTOS QUÍMICOS BÁSICOS	0.00
Partida Genérica: 252 - FERTILIZANTES, PESTICIDAS Y OTROS AGROQUÍMICOS	0.00
Partida Genérica: 253 - MEDICINAS Y PRODUCTOS FARMACÉUTICOS.-	0.00
Partida Genérica: 254 - MATERIALES, ACCESORIOS Y SUMINISTROS MÉDICOS	0.00
Partida Genérica: 255 - MATERIALES, ACCESORIOS Y SUMINISTROS DE LABORATORIO	0.00
Partida Genérica: 256 - FIBRAS SINTÉTICAS, HULES, PLÁSTICOS Y DERIVADOS	0.00
Partida Genérica: 259 - OTROS PRODUCTOS QUÍMICOS	0.00
Concepto: 2600 - COMBUSTIBLES, LUBRICANTES Y ADITIVOS	318,000.00
Partida Genérica: 261 - COMBUSTIBLES, LUBRICANTES Y ADITIVOS	318,000.00
Concepto: 2700 - VESTUARIO, BLANCOS, PRENDAS DE PROTECCIÓN Y ARTÍCULOS DEPORTIVOS	350,000.00
Partida Genérica: 271 - VESTUARIO Y UNIFORMES	350,000.00
Partida Genérica: 272 - PRENDAS DE SEGURIDAD Y PROTECCIÓN PERSONAL	0.00
Partida Genérica: 273 - ARTÍCULOS DEPORTIVOS	0.00
Partida Genérica: 274 - PRODUCTOS TEXTILES	0.00
Partida Genérica: 275 - BLANCOS Y OTROS PRODUCTOS TEXTILES, EXCEPTO PRENDAS DE VESTIR	0.00
Concepto: 2800 - MATERIALES Y SUMINISTROS PARA SEGURIDAD	0.00
Partida Genérica: 281 - SUSTANCIAS Y MATERIALES EXPLOSIVOS	0.00
Partida Genérica: 282 - MATERIALES DE SEGURIDAD PÚBLICA	0.00
Partida Genérica: 283 - PRENDAS DE PROTECCIÓN PARA SEGURIDAD PÚBLICA Y NACIONAL	0.00
Concepto: 2900 - HERRAMIENTAS, REFACCIONES Y ACCESORIOS MENORES	0.00
Partida Genérica: 291 - HERRAMIENTAS MENORES	0.00
Partida Genérica: 292 - REFACCIONES Y ACCESORIOS MENORES DE EDIFICIOS	0.00
Partida Genérica: 293 - REFACCIONES Y ACCESORIOS MENORES DE MOBILIARIO Y EQUIPO DE ADMINISTRACIÓN, EDUCACIONAL Y RECREATIVO	0.00
Partida Genérica: 294 - REFACCIONES Y ACCESORIOS MENORES PARA EQUIPO DE CÓMPUTO Y TECNOLOGÍAS DE LA INFORMACIÓN	0.00
Partida Genérica: 295 - REFACCIONES Y ACCESORIOS MENORES PARA INSTRUMENTAL MEDICO Y DE LABORATORIO	0.00
Partida Genérica: 296 - REFACCIONES Y ACCESORIOS MENORES PARA EQUIPO DE TRANSPORTE	0.00
Partida Genérica: 297 - REFACCIONES Y ACCESORIOS MENORES PARA EQUIPO DE DEFENSA Y SEGURIDAD	0.00
Partida Genérica: 298 - REFACCIONES Y ACCESORIOS MENORES DE MAQUINARIA Y OTROS EQUIPOS	0.00
Partida Genérica: 299 - REFACCIONES Y ACCESORIOS MENORES OTROS BIENES MUEBLES	0.00
Capítulo: 3000 - SERVICIOS GENERALES	751,291.00
Concepto: 3100 - SERVICIOS BÁSICOS	72,000.00
Partida Genérica: 311 - ENERGÍA ELÉCTRICA	0.00
Partida Genérica: 312 - GAS	0.00
Partida Genérica: 313 - AGUA	0.00
Partida Genérica: 314 - TELEFONÍA TRADICIONAL	12,000.00
Partida Genérica: 315 - TELEFONÍA CELULAR	0.00
Partida Genérica: 316 - SERVICIOS DE TELECOMUNICACIONES Y SATÉLITES	0.00
Partida Genérica: 317 - SERVICIOS DE ACCESO DE INTERNET, REDES Y PROCESAMIENTO DE INFORMACIÓN	60,000.00
Partida Genérica: 318 - SERVICIOS POSTALES Y TELEGRÁFICOS	0.00
Partida Genérica: 319 - SERVICIOS INTEGRALES Y OTROS SERVICIOS	0.00
Concepto: 3200 - SERVICIOS DE ARRENDAMIENTO	402,000.00
Partida Genérica: 321 - ARRENDAMIENTO DE TERRENOS	0.00



**PRESUPUESTO DE EGRESOS DEL MUNICIPIO DE CAMPECHE
PARA EL EJERCICIO FISCAL 2019
CLASIFICACIÓN POR OBJETO DEL GASTO POR CLASIFICACIÓN ADMINISTRATIVA (COG-CA)
ANEXO XI
DIRECCIÓN DE PROTECCIÓN AL MEDIO AMBIENTE Y DESARROLLO SUSTENTABLE**



Partida Genérica: 322 - ARRENDAMIENTO DE EDIFICIOS	384,000.00
Partida Genérica: 323 - ARRENDAMIENTO DE MOBILIARIO Y EQUIPO DE ADMINISTRACIÓN, EDUCACIONAL Y RECREATIVO	18,000.00
Partida Genérica: 324 - ARRENDAMIENTO DE EQUIPO E INSTRUMENTAL MÉDICO Y DE LABORATORIO	0.00
Partida Genérica: 325 - ARRENDAMIENTO DE EQUIPO DE TRANSPORTE	0.00
Partida Genérica: 326 - ARRENDAMIENTO DE MAQUINARIA, OTROS EQUIPOS Y HERRAMIENTAS	0.00
Partida Genérica: 327 - ARRENDAMIENTO DE ACTIVOS INTANGIBLES	0.00
Partida Genérica: 328 - ARRENDAMIENTO FINANCIERO	0.00
Partida Genérica: 329 - OTROS ARRENDAMIENTOS	0.00
Concepto: 3300 - SERVICIOS PROFESIONALES, CIENTÍFICOS, TÉCNICOS Y OTROS SERVICIOS	0.00
Partida Genérica: 331 - SERVICIOS LEGALES, DE CONTABILIDAD, AUDITORÍA Y RELACIONADOS	0.00
Partida Genérica: 332 - SERVICIOS DE DISEÑO, ARQUITECTURA, INGENIERÍA Y ACTIVIDADES RELACIONADAS	0.00
Partida Genérica: 333 - SERVICIOS DE CONSULTORÍA ADMINISTRATIVA, PROCESOS, TÉCNICA Y EN TECNOLOGÍAS DE LA INFORMACIÓN	0.00
Partida Genérica: 334 - SERVICIOS DE CAPACITACIÓN	0.00
Partida Genérica: 335 - SERVICIOS DE INVESTIGACIÓN CIENTÍFICA Y DESARROLLO	0.00
Partida Genérica: 336 - SERVICIOS DE APOYO ADMINISTRATIVO, TRADUCCIÓN, FOTOCOPIADO E IMPRESIÓN	0.00
Partida Genérica: 337 - SERVICIOS DE PROTECCIÓN Y SEGURIDAD	0.00
Partida Genérica: 338 - SERVICIOS DE VIGILANCIA	0.00
Partida Genérica: 339 - SERVICIOS PROFESIONALES, CIENTÍFICOS Y TÉCNICOS INTEGRALES	0.00
Concepto: 3400 - SERVICIOS FINANCIEROS, BANCARIOS Y COMERCIALES	13,291.00
Partida Genérica: 341 - SERVICIOS FINANCIEROS Y BANCARIOS	0.00
Partida Genérica: 342 - SERVICIOS DE COBRANZA, INVESTIGACIÓN CREDITICIA Y SIMILAR	0.00
Partida Genérica: 343 - SERVICIOS DE RECAUDACIÓN, TRASLADO Y CUSTODIA DE VALORES	0.00
Partida Genérica: 344 - SEGUROS DE RESPONSABILIDAD PATRIMONIAL Y FIANZAS	0.00
Partida Genérica: 345 - SEGURO DE BIENES PATRIMONIALES	13,291.00
Partida Genérica: 346 - ALMACENAJE, ENVASE Y EMBALAJE	0.00
Partida Genérica: 347 - FLETES Y MANIOBRAS	0.00
Partida Genérica: 348 - COMISIONES POR VENTAS	0.00
Partida Genérica: 349 - SERVICIOS FINANCIEROS, BANCARIOS Y COMERCIALES INTEGRALES	0.00
Concepto: 3500 - SERVICIOS DE INSTALACIÓN, REPARACIÓN, MANTENIMIENTO CONSERVACIÓN	0.00
Partida Genérica: 351 - CONSERVACIÓN Y MANTENIMIENTO MENOR DE INMUEBLES	0.00
Partida Genérica: 352 - INSTALACIÓN, REPARACIÓN Y MANTENIMIENTO DE MOBILIARIO Y EQUIPO DE ADMINISTRACIÓN, EDUCACIONAL Y RECREATIVO	0.00
Partida Genérica: 353 - INSTALACIÓN, REPARACIÓN Y MANTENIMIENTO DE EQUIPO Y TECNOLOGÍAS DE LA INFORMACIÓN	0.00
Partida Genérica: 354 - INSTALACIÓN, REPARACIÓN Y MANTENIMIENTO DE EQUIPO E INSTRUMENTAL MÉDICO Y DE LABORATORIO	0.00
Partida Genérica: 355 - REPARACIÓN Y MANTENIMIENTO DE EQUIPO DE TRANSPORTE	0.00
Partida Genérica: 356 - REPARACIÓN Y MANTENIMIENTO DE DEFENSA Y SEGURIDAD	0.00
Partida Genérica: 357 - INSTALACIÓN, REPARACIÓN Y MANTENIMIENTO DE MAQUINARIA, OTROS EQUIPOS Y HERRAMIENTAS	0.00
Partida Genérica: 358 - SERVICIOS DE LIMPIEZA Y MANEJO DE DESECHOS	0.00
Partida Genérica: 359 - SERVICIOS DE JARDINERÍA Y FUMIGACIÓN	0.00
Concepto: 3600 - SERVICIOS DE COMUNICACIÓN SOCIAL Y PUBLICIDAD	0.00
Partida Genérica: 361 - DIFUSIÓN POR RADIO, TELEVISIÓN Y OTROS MEDIOS DE MENSAJES SOBRE PROGRAMAS Y ACTIVIDADES GUBERNAMENTALES	0.00
Partida Genérica: 362 - DIFUSIÓN POR RADIO, TELEVISIÓN Y OTROS MEDIOS DE MENSAJES COMERCIALES PARA PROMOVER LA VENTA DE BIENES O SERVICIOS	0.00
Partida Genérica: 363 - SERVICIOS DE CREATIVIDAD, PREPRODUCCIÓN Y PRODUCCIÓN DE PUBLICIDAD, EXCEPTO INTERNET	0.00
Partida Genérica: 364 - SERVICIOS DE REVELADO DE FOTOGRAFÍAS	0.00
Partida Genérica: 365 - SERVICIOS DE LA INDUSTRIA FÍLMICA, DEL SONIDO Y DEL VIDEO	0.00
Partida Genérica: 366 - SERVICIO DE CREACIÓN Y DIFUSIÓN DE CONTENIDO EXCLUSIVAMENTE A TRAVÉS DE INTERNET	0.00
Partida Genérica: 369 - OTROS SERVICIOS DE INFORMACIÓN	0.00
Concepto: 3700 - SERVICIOS DE TRASLADO Y VIÁTICOS	264,000.00
Partida Genérica: 371 - PASAJES AÉREOS	0.00
Partida Genérica: 372 - PASAJES TERRESTRES	0.00



**PRESUPUESTO DE EGRESOS DEL MUNICIPIO DE CAMPECHE
PARA EL EJERCICIO FISCAL 2019
CLASIFICACIÓN POR OBJETO DEL GASTO POR CLASIFICACIÓN ADMINISTRATIVA (COG-CA)
ANEXO XI
DIRECCIÓN DE PROTECCIÓN AL MEDIO AMBIENTE Y DESARROLLO SUSTENTABLE**



Partida Genérica: 373 - PASAJES MARÍTIMOS, LACUSTRES Y FLUVIALES	0.00
Partida Genérica: 374 – AUTOTRANSPORTE	0.00
Partida Genérica: 375 - VIÁTICOS EN EL PAÍS	264,000.00
Partida Genérica: 376 - VIÁTICOS EN EL EXTRANJERO	0.00
Partida Genérica: 377 - GASTOS DE INSTALACIÓN Y TRASLADO DE MENAJE	0.00
Partida Genérica: 378 - SERVICIOS INTEGRALES DE TRASLADO Y VIÁTICOS	0.00
Partida Genérica: 379 - OTROS SERVICIOS DE TRASLADO Y HOSPEDAJE	0.00
Concepto: 3800 - SERVICIOS OFICIALES	0.00
Partida Genérica: 381 - GASTOS DE CEREMONIAL	0.00
Partida Genérica: 382 - GASTOS DE ORDEN SOCIAL Y CULTURAL	0.00
Partida Genérica: 383 - CONGRESOS Y CONVENCIONES	0.00
Partida Genérica: 384 – EXPOSICIONES	0.00
Partida Genérica: 385 - GASTOS DE REPRESENTACIÓN	0.00
Concepto: 3900 - OTROS SERVICIOS GENERALES	0.00
Partida Genérica: 391 - SERVICIOS FUNERARIOS Y DE CEMENTERIOS	0.00
Partida Genérica: 392 - IMPUESTOS Y DERECHOS	0.00
Partida Genérica: 393 - IMPUESTOS Y DERECHOS DE IMPORTACIÓN	0.00
Partida Genérica: 394 - SENTENCIAS Y RESOLUCIONES POR AUTORIDAD COMPETENTE	0.00
Partida Genérica: 395 - PENAS, MULTAS, ACCESORIOS Y ACTUALIZACIONES	0.00
Partida Genérica: 396 - OTROS GASTOS POR RESPONSABILIDADES	0.00
Partida Genérica: 397 – UTILIDADES	0.00
Partida Genérica: 398 - IMPUESTO SOBRE NÓMINAS Y OTROS QUE SE DERIVEN DE UNA RELACIÓN LABORAL	0.00
Partida Genérica: 399 - OTROS SERVICIOS GENERALES	0.00
Capítulo: 4000 - TRANSFERENCIAS, ASIGNACIONES, SUBSIDIOS Y OTRAS AYUDAS	0.00
Concepto: 4100 - TRANSFERENCIAS INTERNAS Y ASIGNACIONES AL SECTOR PÚBLICO	0.00
Partida Genérica: 4110 - ASIGNACIONES PRESUPUESTARIAS AL PODER EJECUTIVO	0.00
Partida Genérica: 4120 - ASIGNACIONES PRESUPUESTARIAS AL PODER LEGISLATIVO	0.00
Partida Genérica: 4130 - ASIGNACIONES PRESUPUESTARIAS AL PODER JUDICIAL	0.00
Partida Genérica: 4140 - ASIGNACIONES PRESUPUESTARIAS A ORGANOS AUTÓNOMOS	0.00
Partida Genérica: 4150 - TRANSFERENCIAS INTERNAS OTORGADAS A ENTIDADES PARAESTATALES NO EMPRESARIALES Y NO FINANCIERAS	0.00
Partida Genérica: 4160 - TRANSFERENCIAS INTERNAS OTORGADAS A ENTIDADES PARAESTATALES EMPRESARIALES Y NO FINANCIERAS	0.00
Partida Genérica: 4170 - TRANSFERENCIAS INTERNAS OTORGADAS A FIDEICOMISOS PÚBLICOS EMPRESARIALES Y NO FINANCIEROS	0.00
Partida Genérica: 4180 - TRANSFERENCIAS INTERNAS OTORGADAS A INSTITUCIONES PARAESTATALES PÚBLICAS FINANCIERAS	0.00
Concepto: 4200 - TRANSFERENCIAS AL RESTO DEL SECTOR PÚBLICO	0.00
Partida Genérica: 4210 - TRANSFERENCIAS OTORGADAS A ORGANISMOS ENTIDADES PARAESTATALES NO EMPRESARIALES Y NO FINANCIERAS	0.00
Partida Genérica: 4220 - TRANSFERENCIAS OTORGADAS PARA ENTIDADES PARAESTATALES EMPRESARIALES Y NO FINANCIERAS	0.00
Partida Genérica: 4230 - TRANSFERENCIAS OTORGADAS PARA INSTITUCIONES PARAESTATALES PÚBLICAS FINANCIERAS	0.00
Partida Genérica: 4240 - TRANSFERENCIAS OTORGADAS A ENTIDADES FEDERATIVAS Y MUNICIPIOS	0.00
Partida Genérica: 4250 - TRANSFERENCIAS A FIDEICOMISOS DE ENTIDADES FEDERATIVAS Y MUNICIPIOS	0.00
Concepto: 4300 - SUBSIDIOS Y SUBVENCIONES	0.00
Partida Genérica: 4370 - SUBVENCIONES AL CONSUMO	0.00
Partida Genérica: 4380 - SUBSIDIOS A ENTIDADES FEDERATIVAS Y MUNICIPIOS	0.00
Partida Genérica: 4390 - OTROS SUBSIDIOS	0.00
Concepto: 4400 - AYUDAS SOCIALES	0.00
Partida Genérica: 441 - AYUDAS SOCIALES A PERSONAS	0.00
Partida Genérica: 442 - BECAS Y OTRAS AYUDAS PARA PROGRAMAS DE CAPACITACIÓN	0.00
Partida Genérica: 443 - AYUDAS SOCIALES A INSTITUCIONES DE ENSEÑANZA	0.00
Partida Genérica: 445 - AYUDAS SOCIALES A INSTITUCIONES SIN FINES DE LUCRO	0.00
Partida Genérica: 446 - AYUDAS SOCIALES A COOPERATIVAS	0.00
Partida Genérica: 447 - AYUDAS SOCIALES A ENTIDADES DE INTERÉS PÚBLICO	0.00
Partida Genérica: 448 - AYUDAS POR DESASTRES NATURALES Y OTROS SINIESTROS	0.00



**PRESUPUESTO DE EGRESOS DEL MUNICIPIO DE CAMPECHE
PARA EL EJERCICIO FISCAL 2019
CLASIFICACIÓN POR OBJETO DEL GASTO POR CLASIFICACIÓN ADMINISTRATIVA (COG-CA)
ANEXO XI
DIRECCIÓN DE PROTECCIÓN AL MEDIO AMBIENTE Y DESARROLLO SUSTENTABLE**



Concepto: 4500 - PENSIONES Y JUBILACIONES	0.00
Partida Genérica: 451 – PENSIONES	0.00
Partida Genérica: 452 – JUBILACIONES	0.00
Partida Genérica: 459 - OTRAS PENSIONES Y JUBILACIONES	0.00
Concepto: 4600 - TRANSFERENCIAS A FIDEICOMISOS, MANDATOS Y OTROS ANÁLOGOS	0.00
Partida Genérica: 461 - TRANSFERENCIAS A FIDEICOMISOS DEL PODER EJECUTIVO	0.00
Partida Genérica: 464 - TRANSFERENCIAS A FIDEICOMISOS PÚBLICOS DE ENTIDADES PARAESTATALES NO EMPRESARIALES Y NO FINANCIERAS	0.00
Concepto: 4800 – DONATIVOS	0.00
Partida Genérica: 481 - DONATIVOS A INSTITUCIONES SIN FINES DE LUCRO	0.00
Capítulo: 5000 - BIENES MUEBLES, INMUEBLES E INTANGIBLES	0.00
Concepto: 5100 - MOBILIARIO Y EQUIPO DE ADMINISTRACIÓN	0.00
Partida Genérica: 511 - MUEBLES DE OFICINA Y ESTANTERÍA	0.00
Partida Genérica: 512 - MUEBLES, EXCEPTO DE OFICINA Y ESTANTERÍA	0.00
Partida Genérica: 513 - BIENES ARTÍSTICOS, CULTURALES Y CIENTÍFICOS	0.00
Partida Genérica: 514 - OBJETOS DE VALOR	0.00
Partida Genérica: 515 - EQUIPO DE CÓMPUTO Y DE TECNOLOGÍA DE LA INFORMACIÓN	0.00
Partida Genérica: 519 - OTROS MOBILIARIOS Y EQUIPOS DE ADMINISTRACIÓN	0.00
Concepto: 5200 - MOBILIARIO Y EQUIPO EDUCACIONAL Y RECREATIVO	0.00
Partida Genérica: 521 - EQUIPOS Y APARATOS AUDIOVISUALES	0.00
Partida Genérica: 522 - APARATOS DEPORTIVOS.-	0.00
Partida Genérica: 523 - CÁMARAS FOTOGRÁFICAS Y DE VIDEO	0.00
Partida Genérica: 529 - OTRO MOBILIARIO Y EQUIPO EDUCACIONAL Y RECREATIVO	0.00
Concepto: 5300 - EQUIPO E INSTRUMENTAL MÉDICO Y DE LABORATORIO	0.00
Partida Genérica: 531 - EQUIPO MÉDICO Y DE LABORATORIO	0.00
Partida Genérica: 532 - INSTRUMENTAL MÉDICO Y DE LABORATORIO	0.00
Concepto: 5400 - VEHÍCULOS Y EQUIPO DE TRANSPORTE	0.00
Partida Genérica: 541 - VEHÍCULOS Y EQUIPO TERRESTRE	0.00
Partida Genérica: 542 - CARROCERÍAS Y REMOLQUES	0.00
Partida Genérica: 543 - EQUIPO AEROS	0.00
Partida Genérica: 545 - EMBARCACIONES.	0.00
Partida Genérica: 549 - OTROS EQUIPOS DE TRANSPORTE	0.00
Concepto: 5500 - EQUIPO DE DEFENSA Y SEGURIDAD	0.00
Partida Genérica: 551 - EQUIPO DE DEFENSA Y SEGURIDAD	0.00
Concepto: 5600 - MAQUINARIA, OTROS EQUIPOS Y HERRAMIENTAS	0.00
Partida Genérica: 561 - MAQUINARIA Y EQUIPO AGROPECUARIO	0.00
Partida Genérica: 562 - MAQUINARIA Y EQUIPO INDUSTRIAL	0.00
Partida Genérica: 563 - MAQUINARIA Y EQUIPO DE CONSTRUCCIÓN	0.00
Partida Genérica: 564 - SISTEMAS DE AIRE ACONDICIONADO, CALEFACCIÓN Y DE REFRIGERACIÓN INDUSTRIAL Y COMERCIAL	0.00
Partida Genérica: 565 - EQUIPO DE COMUNICACIÓN Y TELECOMUNICACIÓN	0.00
Partida Genérica: 566 - EQUIPOS DE GENERACIÓN ELÉCTRICA, APARATOS Y ACCESORIOS ELÉCTRICOS	0.00
Partida Genérica: 567 - HERRAMIENTAS Y MÁQUINAS-HERRAMIENTA	0.00
Partida Genérica: 569 - OTROS EQUIPOS	0.00
Concepto: 5700 - ACTIVOS BIOLÓGICOS	0.00
Partida Genérica: 572 – PORCINOS	0.00
Partida Genérica: 5730 – AVES	0.00
Partida Genérica: 574 - OVINOS Y CAPRINOS	0.00
Partida Genérica: 575 - PECES Y ACUICULTURA	0.00
Partida Genérica: 576 – EQUINOS	0.00
Partida Genérica: 577 - ESPECIES MENORES Y DE ZOOLOGICO	0.00
Partida Genérica: 578 - ÁRBOLES Y PLANTAS	0.00
Partida Genérica: 579 - OTROS ACTIVOS BIOLÓGICOS	0.00
Concepto: 5800 - BIENES INMUEBLES	0.00
Partida Genérica: 581 – TERRENOS	0.00
Partida Genérica: 582 – VIVIENDAS	0.00
Partida Genérica: 583 - EDIFICIOS NO RESIDENCIALES	0.00
Partida Genérica: 589 - OTROS BIENES INMUEBLES	0.00



**PRESUPUESTO DE EGRESOS DEL MUNICIPIO DE CAMPECHE
PARA EL EJERCICIO FISCAL 2019
CLASIFICACIÓN POR OBJETO DEL GASTO POR CLASIFICACIÓN ADMINISTRATIVA (COG-CA)
ANEXO XI
DIRECCIÓN DE PROTECCIÓN AL MEDIO AMBIENTE Y DESARROLLO SUSTENTABLE**



Concepto: 5900 - ACTIVOS INTANGIBLES	0.00
Partida Genérica: 591 – SOFTWARE	0.00
Partida Genérica: 592 - PATENTES.-	0.00
Partida Genérica: 593 – MARCAS	0.00
Partida Genérica: 594 - DERECHOS.-	0.00
Partida Genérica: 595 – CONCESIONES	0.00
Partida Genérica: 596 – FRANQUICIAS	0.00
Partida Genérica: 597 - LICENCIAS INFORMÁTICAS E INTELECTUALES	0.00
Partida Genérica: 598 - LICENCIAS INDUSTRIALES, COMERCIALES Y OTRAS	0.00
Partida Genérica: 599 - OTROS ACTIVOS INTANGIBLES	0.00
Capítulo: 6000 - INVERSIÓN PÚBLICA	0.00
Concepto: 6100 - OBRA PÚBLICA EN BIENES DE DOMINIO PÚBLICO	0.00
Partida Genérica: 611 - EDIFICACIÓN HABITACIONAL	0.00
Partida Genérica: 612 - EDIFICACIÓN NO HABITACIONAL	0.00
Partida Genérica: 613 - CONSTRUCCIÓN DE OBRAS PARA EL ABASTECIMIENTO DE AGUA, PETRÓLEO, GAS, ELECTRICIDAD Y TELECOMUNICACIONES	0.00
Partida Genérica: 614 - DIVISIÓN DE TERRENOS Y CONSTRUCCIÓN DE OBRAS DE URBANIZACIÓN	0.00
Partida Genérica: 615 - CONSTRUCCIÓN DE VÍAS DE COMUNICACIÓN	0.00
Partida Genérica: 616 - OTRAS CONSTRUCCIONES DE INGENIERÍA CIVIL U OBRA PESADA	0.00
Partida Genérica: 617 - INSTALACIONES Y EQUIPAMIENTO EN CONSTRUCCIONES	0.00
Partida Genérica: 619 - TRABAJOS DE ACABADOS EN EDIFICACIONES Y OTROS TRABAJOS ESPECIALIZADOS	0.00
Concepto: 6200 - OBRA PÚBLICA EN BIENES PROPIOS	0.00
Partida Genérica: 621 - EDIFICACIÓN HABITACIONAL	0.00
Partida Genérica: 622 - EDIFICACIÓN NO HABITACIONAL	0.00
Partida Genérica: 623 - CONSTRUCCIÓN DE OBRAS PARA EL ABASTECIMIENTO DE AGUA, PETRÓLEO, GAS, ELECTRICIDAD Y TELECOMUNICACIONES	0.00
Partida Genérica: 624 - DIVISIÓN DE TERRENOS Y CONSTRUCCIÓN DE OBRAS DE URBANIZACIÓN	0.00
Partida Genérica: 625 - CONSTRUCCIÓN DE VÍAS DE COMUNICACIÓN	0.00
Partida Genérica: 626 - OTRAS CONSTRUCCIONES DE INGENIERÍA CIVIL U OBRA PESADA	0.00
Partida Genérica: 627 - INSTALACIONES Y EQUIPAMIENTO EN CONSTRUCCIONES	0.00
Partida Genérica: 629 - TRABAJOS DE ACABADOS EN EDIFICACIONES Y OTROS TRABAJOS ESPECIALIZADOS	0.00
Concepto: 6300 - PROYECTOS PRODUCTIVOS Y ACCIONES DE FOMENTO	0.00
Partida Genérica: 631 - ESTUDIOS, FORMULACIÓN Y EVALUACIÓN DE PROYECTOS PRODUCTIVOS NO INCLUIDOS EN CONCEPTOS ANTERIORES DE ESTE CAPÍTULO	0.00
Partida Genérica: 632 - EJECUCIÓN DE PROYECTOS PRODUCTIVOS NO INCLUIDOS EN CONCEPTOS ANTERIORES DE ESTE CAPÍTULO	0.00
Capítulo: 7000 - INVERSIONES FINANCIERAS Y OTRAS PROVISIONES	0.00
Concepto: 7100 - INVERSIONES PARA EL FOMENTO DE ACTIVIDADES PRODUCTIVAS	0.00
Partida Genérica: 711 - CRÉDITOS OTORGADOS POR ENTIDADES FEDERATIVAS Y MUNICIPIOS AL SECTOR SOCIAL Y PRIVADO PARA EL FOMENTO DE ACTIVIDADES PRODUCTIVAS	0.00
Partida Genérica: 712 - CRÉDITOS OTORGADOS POR ENTIDADES FEDERATIVAS Y MUNICIPIOS PARA EL FOMENTO DE ACTIVIDADES PRODUCTIVAS	0.00
Concepto: 7200 - ACCIONES Y PARTICIPACIONES DE CAPITAL	0.00
Concepto: 7300 - COMPRA DE TITULOS Y VALORES	0.00
Concepto: 7400 - CONCESIONES DE PRESTAMOS	0.00
Concepto: 7500 INVERSIONES EN FIDEICOMISO, MANDATOS Y OTRAS ANALOGOS	0.00
Concepto: 7600 - OTRAS INVERSIONES FINANCIERAS	0.00
Concepto: 7900 - PROVISIONES PARA CONTINGENCIAS Y OTRAS EROGACIONES ESPECIALES	0.00
Partida Genérica: 791 - CONTINGENCIAS POR FENÓMENOS NATURALES	0.00
Partida Genérica: 792 - CONTINGENCIAS SOCIOECONÓMICAS	0.00
Partida Genérica: 799 - OTRAS EROGACIONES ESPECIALES	0.00
Capítulo: 8000 - PARTICIPACIONES Y APORTACIONES	0.00
Concepto: 8100 – PARTICIPACIONES	0.00
Concepto: 8300 – APORTACIONES	0.00
Concepto: 8500 – CONVENIOS	0.00
Partida Genérica: 851 - CONVENIOS DE RASIGNACIÓN	0.00
Partida Genérica: 852 -CONVENIOS DE DESENTRALIZACIÓN	0.00
Partida Genérica: 853 - OTROS CONVENIOS	0.00



**PRESUPUESTO DE EGRESOS DEL MUNICIPIO DE CAMPECHE
PARA EL EJERCICIO FISCAL 2019
CLASIFICACIÓN POR OBJETO DEL GASTO POR CLASIFICACIÓN ADMINISTRATIVA (COG-CA)
ANEXO XI
DIRECCIÓN DE PROTECCIÓN AL MEDIO AMBIENTE Y DESARROLLO SUSTENTABLE**



Capítulo: 9000 - DEUDA PÚBLICA	0.00
Concepto: 9100 - AMORTIZACIÓN DE LA DEUDA PÚBLICA	0.00
Partida Genérica: 911 - AMORTIZACIÓN DE LA DEUDA INTERNA CON INSTITUCIONES DE CRÉDITO	0.00
Partida Genérica: 912 - AMORTIZACIÓN DE LA DEUDA INTERNA POR EMISIÓN DE TÍTULOS Y VALORES	0.00
Partida Genérica: 913 - AMORTIZACIÓN DE ARRENDAMIENTOS FINANCIEROS NACIONALES	0.00
Concepto: 9200 - INTERESES DE LA DEUDA PÚBLICA	0.00
Partida Genérica: 921- INTERESES DE LA DEUDA PÚBLICA CON INSTITUCIONES DE CRÉDITO	0.00
Concepto: 9300 - COMISIONES DE LA DEUDA PÚBLICA	0.00
Partida Genérica: 931- COMISIONES DE LA DEUDA PÚBLICA INTERNA	0.00
Concepto: 9400 - GASTOS DE LA DEUDA PÚBLICA	0.00
Partida Genérica: 941- GASTOS DE LA DEUDA INTERNA	0.00
Concepto: 9500 - COSTO POR COBERTURAS	0.00
Partida Genérica: 951- COSTOS POR COBERTURA	0.00
Concepto: 9600 - APOYOS FINANCIEROS	0.00
Concepto: 9900 - ADEUDOS DE EJERCICIOS FISCALES ANTERIORES (ADEFAS)	0.00
Partida Genérica: 9910 - ADEFAS.-	0.00
GRAN TOTAL	15,362,691.70



**PRESUPUESTO DE EGRESOS DEL MUNICIPIO DE CAMPECHE
 PARA EL EJERCICIO FISCAL 2019
 CLASIFICACIÓN POR OBJETO DEL GASTO POR CLASIFICACIÓN ADMINISTRATIVA (COG-CA)
 ANEXO XI
 DIRECCIÓN DE DESARROLLO SOCIAL**



CLAVE Y CONCEPTO	IMPORTE
Capítulo: 1000 - SERVICIOS PERSONALES	20,777,843.97
Concepto: 1100 - REMUNERACIONES ADICIONALES Y ESPECIALES	5,136,644.65
Partida Genérica: 111 – DIETAS	0.00
Partida Genérica: 113 - SUELDOS BASE AL PERSONAL PERMANENTE	5,136,644.65
Concepto: 1200 - REMUNERACIONES AL PERSONAL DE CARÁCTER TRANSITORIO	4,927,414.83
Partida Genérica: 121 - HONORARIOS ASIMILABLES A SALARIOS	2,658,426.80
Partida Genérica: 122 - SUELDOS BASE AL PERSONAL EVENTUAL	223,780.54
Partida Genérica: 123 - RETRIBUCIONES POR SERVICIOS DE CARÁCTER SOCIAL	2,023,964.68
Partida Genérica: 124 - RETRIBUCIÓN A LOS REPRESENTANTES DE LOS TRABAJADORES Y DE LOS PATRONES EN LA JUNTA DE CONCILIACIÓN Y ARBITRAJE	21,242.81
Concepto: 1300 - REMUNERACIONES ADICIONALES Y ESPECIALES	4,623,385.79
Partida Genérica: 131 - PRIMAS POR AÑOS DE SERVICIO EFECTIVOS PRESTADOS	259,453.93
Partida Genérica: 132 - PRIMAS DE VACACIONES, DOMINICAL Y GRATIFICACIÓN DE FIN DE AÑO	2,082,689.51
Partida Genérica: 133 - HORAS EXTRAORDINARIAS	0.00
Partida Genérica: 134 – COMPENSACIONES	2,281,242.34
Concepto: 1400 - SEGURIDAD SOCIAL	2,045,962.20
Partida Genérica: 141 - APORTACIONES DE SEGURIDAD SOCIAL	1,208,868.48
Partida Genérica: 142- APORTACIONES A FONDOS DE VIVIENDA	412,361.26
Partida Genérica: 143 - APORTACIONES AL SISTEMA PARA EL RETIRO	424,732.46
Partida Genérica: 144 - APORTACIONES PARA SEGUROS	0.00
Concepto: 1500 - OTRAS PRESTACIONES SOCIALES Y ECONÓMICAS	2,604,436.50
Partida Genérica: 151 - CUOTAS PARA EL FONDO DE AHORRO Y FONDO DE TRABAJO	0.00
Partida Genérica: 152 – INDEMNIZACIONES	0.00
Partida Genérica: 153 - PRESTACIONES Y HABERES DE RETIRO	2,064,000.00
Partida Genérica: 154 - PRESTACIONES CONTRACTUALES	540,436.50
Partida Genérica: 155 - APOYOS A LA CAPACITACIÓN DE LOS SERVIDORES PÚBLICOS	0.00
Partida Genérica: 159 - OTRAS PRESTACIONES SOCIALES Y ECONÓMICAS	0.00
Concepto: 1600 – PREVISIONES	1,440,000.00
Partida Genérica: 161 - PREVISIONES DE CARÁCTER LABORAL, ECONÓMICA Y DE SEGURIDAD SOCIAL	1,440,000.00
Concepto: 1700 - PAGO DE ESTÍMULOS A SERVIDORES PÚBLICOS	0.00
Partida Genérica: 171 – ESTÍMULOS	0.00
Capítulo: 2000 - MATERIALES Y SUMINISTROS	1,327,840.00
Concepto: 2100 - MATERIALES DE ADMINISTRACIÓN, EMISIÓN DE DOCUMENTOS Y ARTÍCULOS OFICIALES	784,000.00
Partida Genérica: 211 - MATERIALES, ÚTILES Y EQUIPOS MENORES DE OFICINA	558,000.00
Partida Genérica: 212 - MATERIALES Y ÚTILES DE IMPRESIÓN Y REPRODUCCIÓN	72,000.00
Partida Genérica: 213 - MATERIAL ESTADÍSTICO Y GEOGRÁFICO	25,000.00
Partida Genérica: 214 - MATERIALES, ÚTILES Y EQUIPOS MENORES DE TECNOLOGÍAS DE LA INFORMACIÓN Y COMUNICACIONES	0.00
Partida Genérica: 215 - MATERIAL IMPRESO E INFORMACIÓN DIGITAL	0.00
Partida Genérica: 216 - MATERIAL DE LIMPIEZA	54,000.00
Partida Genérica: 217 - MATERIALES Y ÚTILES DE ENSEÑANZA	75,000.00
Partida Genérica: 218 - MATERIALES PARA EL REGISTRO E IDENTIFICACIÓN DE BIENES Y PERSONAS	0.00
Concepto: 2200 - ALIMENTOS Y UTENSILIOS	0.00
Partida Genérica: 221 - PRODUCTOS ALIMENTICIOS PARA PERSONAS	0.00
Partida Genérica: 222 - PRODUCTOS ALIMENTICIOS PARA ANIMALES	0.00
Partida Genérica: 223 - UTENSILIOS PARA EL SERVICIO DE ALIMENTACIÓN	0.00
Concepto: 2300 - MATERIAS PRIMAS Y MATERIALES DE PRODUCCIÓN Y COMERCIALIZACIÓN	0.00
Partida Genérica: 231 - PRODUCTOS ALIMENTICIOS, AGROPECUARIOS Y FORESTALES ADQUIRIDOS COMO MATERIA PRIMA	0.00
Partida Genérica: 232 - INSUMOS TEXTILES ADQUIRIDOS COMO MATERIA PRIMA	0.00
Partida Genérica: 233 - PRODUCTOS DE PAPEL, CARTÓN E IMPRESOS ADQUIRIDOS COMO MATERIA PRIMA	0.00
Partida Genérica: 234 - COMBUSTIBLES, LUBRICANTES, ADITIVOS, CARBÓN Y SUS DERIVADOS ADQUIRIDOS COMO MATERIA PRIMA	0.00
Partida Genérica: 235 - PRODUCTOS QUÍMICOS, FARMACÉUTICOS Y DE LABORATORIO ADQUIRIDOS COMO MATERIA PRIMA	0.00
Partida Genérica: 236 - PRODUCTOS METÁLICOS Y A BASE DE MINERALES NO METÁLICOS ADQUIRIDOS COMO MATERIA PRIMA	0.00



**PRESUPUESTO DE EGRESOS DEL MUNICIPIO DE CAMPECHE
PARA EL EJERCICIO FISCAL 2019
CLASIFICACIÓN POR OBJETO DEL GASTO POR CLASIFICACIÓN ADMINISTRATIVA (COG-CA)
ANEXO XI
DIRECCIÓN DE DESARROLLO SOCIAL**



Partida Genérica: 2370 - PRODUCTOS DE CUERO, PIEL, PLÁSTICO Y HULE ADQUIRIDOS COMO MATERIA PRIMA	0.00
Partida Genérica: 238 - MERCANCÍAS ADQUIRIDAS PARA SU COMERCIALIZACIÓN	0.00
Partida Genérica: 239 - OTROS PRODUCTOS ADQUIRIDOS COMO MATERIA PRIMA	0.00
Concepto: 2400 - MATERIALES Y ARTÍCULOS DE CONSTRUCCIÓN Y DE REPARACIÓN	0.00
Partida Genérica: 241 - PRODUCTOS MINERALES NO METÁLICOS	0.00
Partida Genérica: 242 - CEMENTO Y PRODUCTOS DE CONCRETO	0.00
Partida Genérica: 243 - CAL, YESO Y PRODUCTOS DE YESO	0.00
Partida Genérica: 244 - MADERA Y PRODUCTOS DE MADERA	0.00
Partida Genérica: 245 - VIDRIO Y PRODUCTOS DE VIDRIO	0.00
Partida Genérica: 246 - MATERIAL ELÉCTRICO Y ELECTRÓNICO	0.00
Partida Genérica: 247 - ARTÍCULOS METÁLICOS PARA LA CONSTRUCCIÓN	0.00
Partida Genérica: 248 - MATERIALES COMPLEMENTARIOS	0.00
Partida Genérica: 249 - OTROS MATERIALES Y ARTÍCULOS DE CONSTRUCCIÓN Y REPARACIÓN	0.00
Concepto: 2500 - PRODUCTOS QUÍMICOS, FARMACÉUTICOS Y DE LABORATORIO	0.00
Partida Genérica: 251 - PRODUCTOS QUÍMICOS BÁSICOS	0.00
Partida Genérica: 252 - FERTILIZANTES, PESTICIDAS Y OTROS AGROQUÍMICOS	0.00
Partida Genérica: 253 - MEDICINAS Y PRODUCTOS FARMACÉUTICOS.-	0.00
Partida Genérica: 254 - MATERIALES, ACCESORIOS Y SUMINISTROS MÉDICOS	0.00
Partida Genérica: 255 - MATERIALES, ACCESORIOS Y SUMINISTROS DE LABORATORIO	0.00
Partida Genérica: 256 - FIBRAS SINTÉTICAS, HULES, PLÁSTICOS Y DERIVADOS	0.00
Partida Genérica: 259 - OTROS PRODUCTOS QUÍMICOS	0.00
Concepto: 2600 - COMBUSTIBLES, LUBRICANTES Y ADITIVOS	543,840.00
Partida Genérica: 261 - COMBUSTIBLES, LUBRICANTES Y ADITIVOS	543,840.00
Concepto: 2700 - VESTUARIO, BLANCOS, PRENDAS DE PROTECCIÓN Y ARTÍCULOS DEPORTIVOS	0.00
Partida Genérica: 271 - VESTUARIO Y UNIFORMES	0.00
Partida Genérica: 272 - PRENDAS DE SEGURIDAD Y PROTECCIÓN PERSONAL	0.00
Partida Genérica: 273 - ARTÍCULOS DEPORTIVOS	0.00
Partida Genérica: 274 - PRODUCTOS TEXTILES	0.00
Partida Genérica: 275 - BLANCOS Y OTROS PRODUCTOS TEXTILES, EXCEPTO PRENDAS DE VESTIR	0.00
Concepto: 2800 - MATERIALES Y SUMINISTROS PARA SEGURIDAD	0.00
Partida Genérica: 281 - SUSTANCIAS Y MATERIALES EXPLOSIVOS	0.00
Partida Genérica: 282 - MATERIALES DE SEGURIDAD PÚBLICA	0.00
Partida Genérica: 283 - PRENDAS DE PROTECCIÓN PARA SEGURIDAD PÚBLICA Y NACIONAL	0.00
Concepto: 2900 - HERRAMIENTAS, REFACCIONES Y ACCESORIOS MENORES	0.00
Partida Genérica: 291 - HERRAMIENTAS MENORES	0.00
Partida Genérica: 292 - REFACCIONES Y ACCESORIOS MENORES DE EDIFICIOS	0.00
Partida Genérica: 293 - REFACCIONES Y ACCESORIOS MENORES DE MOBILIARIO Y EQUIPO DE ADMINISTRACIÓN, EDUCACIONAL Y RECREATIVO	0.00
Partida Genérica: 294 - REFACCIONES Y ACCESORIOS MENORES PARA EQUIPO DE CÓMPUTO Y TECNOLOGÍAS DE LA INFORMACIÓN	0.00
Partida Genérica: 295 - REFACCIONES Y ACCESORIOS MENORES PARA INSTRUMENTAL MEDICO Y DE LABORATORIO	0.00
Partida Genérica: 296 - REFACCIONES Y ACCESORIOS MENORES PARA EQUIPO DE TRANSPORTE	0.00
Partida Genérica: 297 - REFACCIONES Y ACCESORIOS MENORES PARA EQUIPO DE DEFENSA Y SEGURIDAD	0.00
Partida Genérica: 298 - REFACCIONES Y ACCESORIOS MENORES DE MAQUINARIA Y OTROS EQUIPOS	0.00
Partida Genérica: 299 - REFACCIONES Y ACCESORIOS MENORES OTROS BIENES MUEBLES	0.00
Capítulo: 3000 - SERVICIOS GENERALES	1,625,613.45
Concepto: 3100 - SERVICIOS BÁSICOS	34,992.00
Partida Genérica: 311 - ENERGÍA ELÉCTRICA	0.00
Partida Genérica: 312 - GAS	0.00
Partida Genérica: 313 - AGUA	4,992.00
Partida Genérica: 314 - TELEFONÍA TRADICIONAL	30,000.00
Partida Genérica: 315 - TELEFONÍA CELULAR	0.00
Partida Genérica: 316 - SERVICIOS DE TELECOMUNICACIONES Y SATÉLITES	0.00
Partida Genérica: 317 - SERVICIOS DE ACCESO DE INTERNET, REDES Y PROCESAMIENTO DE INFORMACIÓN	0.00
Partida Genérica: 318 - SERVICIOS POSTALES Y TELEGRÁFICOS	0.00
Partida Genérica: 319 - SERVICIOS INTEGRALES Y OTROS SERVICIOS	0.00
Concepto: 3200 - SERVICIOS DE ARRENDAMIENTO	284,400.00
Partida Genérica: 321 - ARRENDAMIENTO DE TERRENOS	0.00



**PRESUPUESTO DE EGRESOS DEL MUNICIPIO DE CAMPECHE
PARA EL EJERCICIO FISCAL 2019
CLASIFICACIÓN POR OBJETO DEL GASTO POR CLASIFICACIÓN ADMINISTRATIVA (COG-CA)
ANEXO XI
DIRECCIÓN DE DESARROLLO SOCIAL**



Partida Genérica: 322 - ARRENDAMIENTO DE EDIFICIOS	254,400.00
Partida Genérica: 323 - ARRENDAMIENTO DE MOBILIARIO Y EQUIPO DE ADMINISTRACIÓN, EDUCACIONAL Y RECREATIVO	30,000.00
Partida Genérica: 324 - ARRENDAMIENTO DE EQUIPO E INSTRUMENTAL MÉDICO Y DE LABORATORIO	0.00
Partida Genérica: 325 - ARRENDAMIENTO DE EQUIPO DE TRANSPORTE	0.00
Partida Genérica: 326 - ARRENDAMIENTO DE MAQUINARIA, OTROS EQUIPOS Y HERRAMIENTAS	0.00
Partida Genérica: 327 - ARRENDAMIENTO DE ACTIVOS INTANGIBLES	0.00
Partida Genérica: 328 - ARRENDAMIENTO FINANCIERO	0.00
Partida Genérica: 329 - OTROS ARRENDAMIENTOS	0.00
Concepto: 3300 - SERVICIOS PROFESIONALES, CIENTÍFICOS, TÉCNICOS Y OTROS SERVICIOS	180,000.00
Partida Genérica: 331 - SERVICIOS LEGALES, DE CONTABILIDAD, AUDITORÍA Y RELACIONADOS	0.00
Partida Genérica: 332 - SERVICIOS DE DISEÑO, ARQUITECTURA, INGENIERÍA Y ACTIVIDADES RELACIONADAS	0.00
Partida Genérica: 333 - SERVICIOS DE CONSULTORÍA ADMINISTRATIVA, PROCESOS, TÉCNICA Y EN TECNOLOGÍAS DE LA INFORMACIÓN	0.00
Partida Genérica: 334 - SERVICIOS DE CAPACITACIÓN	180,000.00
Partida Genérica: 335 - SERVICIOS DE INVESTIGACIÓN CIENTÍFICA Y DESARROLLO	0.00
Partida Genérica: 336 - SERVICIOS DE APOYO ADMINISTRATIVO, TRADUCCIÓN, FOTOCOPIADO E IMPRESIÓN	0.00
Partida Genérica: 337 - SERVICIOS DE PROTECCIÓN Y SEGURIDAD	0.00
Partida Genérica: 338 - SERVICIOS DE VIGILANCIA	0.00
Partida Genérica: 339 - SERVICIOS PROFESIONALES, CIENTÍFICOS Y TÉCNICOS INTEGRALES	0.00
Concepto: 3400 - SERVICIOS FINANCIEROS, BANCARIOS Y COMERCIALES	0.00
Partida Genérica: 341 - SERVICIOS FINANCIEROS Y BANCARIOS	0.00
Partida Genérica: 342 - SERVICIOS DE COBRANZA, INVESTIGACIÓN CREDITICIA Y SIMILAR	0.00
Partida Genérica: 343 - SERVICIOS DE RECAUDACIÓN, TRASLADO Y CUSTODIA DE VALORES	0.00
Partida Genérica: 344 - SEGUROS DE RESPONSABILIDAD PATRIMONIAL Y FIANZAS	0.00
Partida Genérica: 345 - SEGURO DE BIENES PATRIMONIALES	0.00
Partida Genérica: 346 - ALMACENAJE, ENVASE Y EMBALAJE	0.00
Partida Genérica: 347 - FLETES Y MANIOBRAS	0.00
Partida Genérica: 348 - COMISIONES POR VENTAS	0.00
Partida Genérica: 349 - SERVICIOS FINANCIEROS, BANCARIOS Y COMERCIALES INTEGRALES	0.00
Concepto: 3500 - SERVICIOS DE INSTALACIÓN, REPARACIÓN, MANTENIMIENTO CONSERVACIÓN	25,000.00
Partida Genérica: 351 - CONSERVACIÓN Y MANTENIMIENTO MENOR DE INMUEBLES	25,000.00
Partida Genérica: 352 - INSTALACIÓN, REPARACIÓN Y MANTENIMIENTO DE MOBILIARIO Y EQUIPO DE ADMINISTRACIÓN, EDUCACIONAL Y RECREATIVO	0.00
Partida Genérica: 353 - INSTALACIÓN, REPARACIÓN Y MANTENIMIENTO DE EQUIPO Y TECNOLOGÍAS DE LA INFORMACIÓN	0.00
Partida Genérica: 354 - INSTALACIÓN, REPARACIÓN Y MANTENIMIENTO DE EQUIPO E INSTRUMENTAL MÉDICO Y DE LABORATORIO	0.00
Partida Genérica: 355 - REPARACIÓN Y MANTENIMIENTO DE EQUIPO DE TRANSPORTE	0.00
Partida Genérica: 356 - REPARACIÓN Y MANTENIMIENTO DE DEFENSA Y SEGURIDAD	0.00
Partida Genérica: 357 - INSTALACIÓN, REPARACIÓN Y MANTENIMIENTO DE MAQUINARIA, OTROS EQUIPOS Y HERRAMIENTAS	0.00
Partida Genérica: 358 - SERVICIOS DE LIMPIEZA Y MANEJO DE DESECHOS	0.00
Partida Genérica: 359 - SERVICIOS DE JARDINERÍA Y FUMIGACIÓN	0.00
Concepto: 3600 - SERVICIOS DE COMUNICACIÓN SOCIAL Y PUBLICIDAD	0.00
Partida Genérica: 361 - DIFUSIÓN POR RADIO, TELEVISIÓN Y OTROS MEDIOS DE MENSAJES SOBRE PROGRAMAS Y ACTIVIDADES GUBERNAMENTALES	0.00
Partida Genérica: 362 - DIFUSIÓN POR RADIO, TELEVISIÓN Y OTROS MEDIOS DE MENSAJES COMERCIALES PARA PROMOVER LA VENTA DE BIENES O SERVICIOS	0.00
Partida Genérica: 363 - SERVICIOS DE CREATIVIDAD, PREPRODUCCIÓN Y PRODUCCIÓN DE PUBLICIDAD, EXCEPTO INTERNET	0.00
Partida Genérica: 364 - SERVICIOS DE REVELADO DE FOTOGRAFÍAS	0.00
Partida Genérica: 365 - SERVICIOS DE LA INDUSTRIA FÍLMICA, DEL SONIDO Y DEL VIDEO	0.00
Partida Genérica: 366 - SERVICIO DE CREACIÓN Y DIFUSIÓN DE CONTENIDO EXCLUSIVAMENTE A TRAVÉS DE INTERNET	0.00
Partida Genérica: 369 - OTROS SERVICIOS DE INFORMACIÓN	0.00
Concepto: 3700 - SERVICIOS DE TRASLADO Y VIÁTICOS	240,000.00
Partida Genérica: 371 - PASAJES AÉREOS	0.00
Partida Genérica: 372 - PASAJES TERRESTRES	0.00



**PRESUPUESTO DE EGRESOS DEL MUNICIPIO DE CAMPECHE
PARA EL EJERCICIO FISCAL 2019
CLASIFICACIÓN POR OBJETO DEL GASTO POR CLASIFICACIÓN ADMINISTRATIVA (COG-CA)
ANEXO XI
DIRECCIÓN DE DESARROLLO SOCIAL**



Partida Genérica: 373 - PASAJES MARÍTIMOS, LACUSTRES Y FLUVIALES	0.00
Partida Genérica: 374 – AUTOTRANSPORTE	0.00
Partida Genérica: 375 - VIÁTICOS EN EL PAÍS	240,000.00
Partida Genérica: 376 - VIÁTICOS EN EL EXTRANJERO	0.00
Partida Genérica: 377 - GASTOS DE INSTALACIÓN Y TRASLADO DE MENAJE	0.00
Partida Genérica: 378 - SERVICIOS INTEGRALES DE TRASLADO Y VIÁTICOS	0.00
Partida Genérica: 379 - OTROS SERVICIOS DE TRASLADO Y HOSPEDAJE	0.00
Concepto: 3800 - SERVICIOS OFICIALES	400,000.00
Partida Genérica: 381 - GASTOS DE CEREMONIAL	0.00
Partida Genérica: 382 - GASTOS DE ORDEN SOCIAL Y CULTURAL	300,000.00
Partida Genérica: 383 - CONGRESOS Y CONVENCIONES	0.00
Partida Genérica: 384 – EXPOSICIONES	100,000.00
Partida Genérica: 385 - GASTOS DE REPRESENTACIÓN	0.00
Concepto: 3900 - OTROS SERVICIOS GENERALES	461,221.45
Partida Genérica: 391 - SERVICIOS FUNERARIOS Y DE CEMENTERIOS	0.00
Partida Genérica: 392 - IMPUESTOS Y DERECHOS	0.00
Partida Genérica: 393 - IMPUESTOS Y DERECHOS DE IMPORTACIÓN	0.00
Partida Genérica: 394 - SENTENCIAS Y RESOLUCIONES POR AUTORIDAD COMPETENTE	0.00
Partida Genérica: 395 - PENAS, MULTAS, ACCESORIOS Y ACTUALIZACIONES	0.00
Partida Genérica: 396 - OTROS GASTOS POR RESPONSABILIDADES	0.00
Partida Genérica: 397 – UTILIDADES	0.00
Partida Genérica: 398 - IMPUESTO SOBRE NÓMINAS Y OTROS QUE SE DERIVEN DE UNA RELACIÓN LABORAL	461,221.45
Partida Genérica: 399 - OTROS SERVICIOS GENERALES	0.00
Capítulo: 4000 - TRANSFERENCIAS, ASIGNACIONES, SUBSIDIOS Y OTRAS AYUDAS	1,380,000.00
Concepto: 4100 - TRANSFERENCIAS INTERNAS Y ASIGNACIONES AL SECTOR PÚBLICO	0.00
Partida Genérica: 4110 - ASIGNACIONES PRESUPUESTARIAS AL PODER EJECUTIVO	0.00
Partida Genérica: 4120 - ASIGNACIONES PRESUPUESTARIAS AL PODER LEGISLATIVO	0.00
Partida Genérica: 4130 - ASIGNACIONES PRESUPUESTARIAS AL PODER JUDICIAL	0.00
Partida Genérica: 4140 - ASIGNACIONES PRESUPUESTARIAS A ORGANOS AUTÓNOMOS	0.00
Partida Genérica: 4150 - TRANSFERENCIAS INTERNAS OTORGADAS A ENTIDADES PARAESTATALES NO EMPRESARIALES Y NO FINANCIERAS	0.00
Partida Genérica: 4160 - TRANSFERENCIAS INTERNAS OTORGADAS A ENTIDADES PARAESTATALES EMPRESARIALES Y NO FINANCIERAS	0.00
Partida Genérica: 4170 - TRANSFERENCIAS INTERNAS OTORGADAS A FIDEICOMISOS PÚBLICOS EMPRESARIALES Y NO FINANCIEROS	0.00
Partida Genérica: 4180 - TRANSFERENCIAS INTERNAS OTORGADAS A INSTITUCIONES PARAESTATALES PÚBLICAS FINANCIERAS	0.00
Concepto: 4200 - TRANSFERENCIAS AL RESTO DEL SECTOR PÚBLICO	0.00
Partida Genérica: 4210 - TRANSFERENCIAS OTORGADAS A ORGANISMOS ENTIDADES PARAESTATALES NO EMPRESARIALES Y NO FINANCIERAS	0.00
Partida Genérica: 4220 - TRANSFERENCIAS OTORGADAS PARA ENTIDADES PARAESTATALES EMPRESARIALES Y NO FINANCIERAS	0.00
Partida Genérica: 4230 - TRANSFERENCIAS OTORGADAS PARA INSTITUCIONES PARAESTATALES PÚBLICAS FINANCIERAS	0.00
Partida Genérica: 4240 - TRANSFERENCIAS OTORGADAS A ENTIDADES FEDERATIVAS Y MUNICIPIOS	0.00
Partida Genérica: 4250 - TRANSFERENCIAS A FIDEICOMISOS DE ENTIDADES FEDERATIVAS Y MUNICIPIOS	0.00
Concepto: 4300 - SUBSIDIOS Y SUBVENCIONES	0.00
Partida Genérica: 4370 - SUBVENCIONES AL CONSUMO	0.00
Partida Genérica: 4380 - SUBSIDIOS A ENTIDADES FEDERATIVAS Y MUNICIPIOS	0.00
Partida Genérica: 4390 - OTROS SUBSIDIOS	0.00
Concepto: 4400 - AYUDAS SOCIALES	1,380,000.00
Partida Genérica: 441 - AYUDAS SOCIALES A PERSONAS	1,380,000.00
Partida Genérica: 442 - BECAS Y OTRAS AYUDAS PARA PROGRAMAS DE CAPACITACIÓN	0.00
Partida Genérica: 443 - AYUDAS SOCIALES A INSTITUCIONES DE ENSEÑANZA	0.00
Partida Genérica: 445 - AYUDAS SOCIALES A INSTITUCIONES SIN FINES DE LUCRO	0.00
Partida Genérica: 446 - AYUDAS SOCIALES A COOPERATIVAS	0.00
Partida Genérica: 447 - AYUDAS SOCIALES A ENTIDADES DE INTERÉS PÚBLICO	0.00
Partida Genérica: 448 - AYUDAS POR DESASTRES NATURALES Y OTROS SINIESTROS	0.00



**PRESUPUESTO DE EGRESOS DEL MUNICIPIO DE CAMPECHE
 PARA EL EJERCICIO FISCAL 2019
 CLASIFICACIÓN POR OBJETO DEL GASTO POR CLASIFICACIÓN ADMINISTRATIVA (COG-CA)
 ANEXO XI
 DIRECCIÓN DE DESARROLLO SOCIAL**



Concepto: 4500 - PENSIONES Y JUBILACIONES	0.00
Partida Genérica: 451 – PENSIONES	0.00
Partida Genérica: 452 – JUBILACIONES	0.00
Partida Genérica: 459 - OTRAS PENSIONES Y JUBILACIONES	0.00
Concepto: 4600 - TRANSFERENCIAS A FIDEICOMISOS, MANDATOS Y OTROS ANÁLOGOS	0.00
Partida Genérica: 461 - TRANSFERENCIAS A FIDEICOMISOS DEL PODER EJECUTIVO	0.00
Partida Genérica: 464 - TRANSFERENCIAS A FIDEICOMISOS PÚBLICOS DE ENTIDADES PARAESTATALES NO EMPRESARIALES Y NO FINANCIERAS	0.00
Concepto: 4800 – DONATIVOS	0.00
Partida Genérica: 481 - DONATIVOS A INSTITUCIONES SIN FINES DE LUCRO	0.00
Capítulo: 5000 - BIENES MUEBLES, INMUEBLES E INTANGIBLES	0.00
Concepto: 5100 - MOBILIARIO Y EQUIPO DE ADMINISTRACIÓN	0.00
Partida Genérica: 511 - MUEBLES DE OFICINA Y ESTANTERÍA	0.00
Partida Genérica: 512 - MUEBLES, EXCEPTO DE OFICINA Y ESTANTERÍA	0.00
Partida Genérica: 513 - BIENES ARTÍSTICOS, CULTURALES Y CIENTÍFICOS	0.00
Partida Genérica: 514 - OBJETOS DE VALOR	0.00
Partida Genérica: 515 - EQUIPO DE CÓMPUTO Y DE TECNOLOGÍA DE LA INFORMACIÓN	0.00
Partida Genérica: 519 - OTROS MOBILIARIOS Y EQUIPOS DE ADMINISTRACIÓN	0.00
Concepto: 5200 - MOBILIARIO Y EQUIPO EDUCACIONAL Y RECREATIVO	0.00
Partida Genérica: 521 - EQUIPOS Y APARATOS AUDIOVISUALES	0.00
Partida Genérica: 522 - APARATOS DEPORTIVOS.-	0.00
Partida Genérica: 523 - CÁMARAS FOTOGRÁFICAS Y DE VIDEO	0.00
Partida Genérica: 529 - OTRO MOBILIARIO Y EQUIPO EDUCACIONAL Y RECREATIVO	0.00
Concepto: 5300 - EQUIPO E INSTRUMENTAL MÉDICO Y DE LABORATORIO	0.00
Partida Genérica: 531 - EQUIPO MÉDICO Y DE LABORATORIO	0.00
Partida Genérica: 532 - INSTRUMENTAL MÉDICO Y DE LABORATORIO	0.00
Concepto: 5400 - VEHÍCULOS Y EQUIPO DE TRANSPORTE	0.00
Partida Genérica: 541 - VEHÍCULOS Y EQUIPO TERRESTRE	0.00
Partida Genérica: 542 - CARROCERÍAS Y REMOLQUES	0.00
Partida Genérica: 543 - EQUIPO AEROS	0.00
Partida Genérica: 545 - EMBARCACIONES.	0.00
Partida Genérica: 549 - OTROS EQUIPOS DE TRANSPORTE	0.00
Concepto: 5500 - EQUIPO DE DEFENSA Y SEGURIDAD	0.00
Partida Genérica: 551 - EQUIPO DE DEFENSA Y SEGURIDAD	0.00
Concepto: 5600 - MAQUINARIA, OTROS EQUIPOS Y HERRAMIENTAS	0.00
Partida Genérica: 561 - MAQUINARIA Y EQUIPO AGROPECUARIO	0.00
Partida Genérica: 562 - MAQUINARIA Y EQUIPO INDUSTRIAL	0.00
Partida Genérica: 563 - MAQUINARIA Y EQUIPO DE CONSTRUCCIÓN	0.00
Partida Genérica: 564 - SISTEMAS DE AIRE ACONDICIONADO, CALEFACCIÓN Y DE REFRIGERACIÓN INDUSTRIAL Y COMERCIAL	0.00
Partida Genérica: 565 - EQUIPO DE COMUNICACIÓN Y TELECOMUNICACIÓN	0.00
Partida Genérica: 566 - EQUIPOS DE GENERACIÓN ELÉCTRICA, APARATOS Y ACCESORIOS ELÉCTRICOS	0.00
Partida Genérica: 567 - HERRAMIENTAS Y MÁQUINAS-HERRAMIENTA	0.00
Partida Genérica: 569 - OTROS EQUIPOS	0.00
Concepto: 5700 - ACTIVOS BIOLÓGICOS	0.00
Partida Genérica: 572 – PORCINOS	0.00
Partida Genérica: 5730 – AVES	0.00
Partida Genérica: 574 - OVINOS Y CAPRINOS	0.00
Partida Genérica: 575 - PECES Y ACUICULTURA	0.00
Partida Genérica: 576 – EQUINOS	0.00
Partida Genérica: 577 - ESPECIES MENORES Y DE ZOOLOGICO	0.00
Partida Genérica: 578 - ÁRBOLES Y PLANTAS	0.00
Partida Genérica: 579 - OTROS ACTIVOS BIOLÓGICOS	0.00
Concepto: 5800 - BIENES INMUEBLES	0.00
Partida Genérica: 581 – TERRENOS	0.00
Partida Genérica: 582 – VIVIENDAS	0.00
Partida Genérica: 583 - EDIFICIOS NO RESIDENCIALES	0.00
Partida Genérica: 589 - OTROS BIENES INMUEBLES	0.00



**PRESUPUESTO DE EGRESOS DEL MUNICIPIO DE CAMPECHE
PARA EL EJERCICIO FISCAL 2019
CLASIFICACIÓN POR OBJETO DEL GASTO POR CLASIFICACIÓN ADMINISTRATIVA (COG-CA)
ANEXO XI
DIRECCIÓN DE DESARROLLO SOCIAL**



Concepto: 5900 - ACTIVOS INTANGIBLES	0.00
Partida Genérica: 591 – SOFTWARE	0.00
Partida Genérica: 592 - PATENTES.-	0.00
Partida Genérica: 593 – MARCAS	0.00
Partida Genérica: 594 - DERECHOS.-	0.00
Partida Genérica: 595 – CONCESIONES	0.00
Partida Genérica: 596 – FRANQUICIAS	0.00
Partida Genérica: 597 - LICENCIAS INFORMÁTICAS E INTELECTUALES	0.00
Partida Genérica: 598 - LICENCIAS INDUSTRIALES, COMERCIALES Y OTRAS	0.00
Partida Genérica: 599 - OTROS ACTIVOS INTANGIBLES	0.00
Capítulo: 6000 - INVERSIÓN PÚBLICA	0.00
Concepto: 6100 - OBRA PÚBLICA EN BIENES DE DOMINIO PÚBLICO	0.00
Partida Genérica: 611 - EDIFICACIÓN HABITACIONAL	0.00
Partida Genérica: 612 - EDIFICACIÓN NO HABITACIONAL	0.00
Partida Genérica: 613 - CONSTRUCCIÓN DE OBRAS PARA EL ABASTECIMIENTO DE AGUA, PETRÓLEO, GAS, ELECTRICIDAD Y TELECOMUNICACIONES	0.00
Partida Genérica: 614 - DIVISIÓN DE TERRENOS Y CONSTRUCCIÓN DE OBRAS DE URBANIZACIÓN	0.00
Partida Genérica: 615 - CONSTRUCCIÓN DE VÍAS DE COMUNICACIÓN	0.00
Partida Genérica: 616 - OTRAS CONSTRUCCIONES DE INGENIERÍA CIVIL U OBRA PESADA	0.00
Partida Genérica: 617 - INSTALACIONES Y EQUIPAMIENTO EN CONSTRUCCIONES	0.00
Partida Genérica: 619 - TRABAJOS DE ACABADOS EN EDIFICACIONES Y OTROS TRABAJOS ESPECIALIZADOS	0.00
Concepto: 6200 - OBRA PÚBLICA EN BIENES PROPIOS	0.00
Partida Genérica: 621 - EDIFICACIÓN HABITACIONAL	0.00
Partida Genérica: 622 - EDIFICACIÓN NO HABITACIONAL	0.00
Partida Genérica: 623 - CONSTRUCCIÓN DE OBRAS PARA EL ABASTECIMIENTO DE AGUA, PETRÓLEO, GAS, ELECTRICIDAD Y TELECOMUNICACIONES	0.00
Partida Genérica: 624 - DIVISIÓN DE TERRENOS Y CONSTRUCCIÓN DE OBRAS DE URBANIZACIÓN	0.00
Partida Genérica: 625 - CONSTRUCCIÓN DE VÍAS DE COMUNICACIÓN	0.00
Partida Genérica: 626 - OTRAS CONSTRUCCIONES DE INGENIERÍA CIVIL U OBRA PESADA	0.00
Partida Genérica: 627 - INSTALACIONES Y EQUIPAMIENTO EN CONSTRUCCIONES	0.00
Partida Genérica: 629 - TRABAJOS DE ACABADOS EN EDIFICACIONES Y OTROS TRABAJOS ESPECIALIZADOS	0.00
Concepto: 6300 - PROYECTOS PRODUCTIVOS Y ACCIONES DE FOMENTO	0.00
Partida Genérica: 631 - ESTUDIOS, FORMULACIÓN Y EVALUACIÓN DE PROYECTOS PRODUCTIVOS NO INCLUIDOS EN CONCEPTOS ANTERIORES DE ESTE CAPÍTULO	0.00
Partida Genérica: 632 - EJECUCIÓN DE PROYECTOS PRODUCTIVOS NO INCLUIDOS EN CONCEPTOS ANTERIORES DE ESTE CAPÍTULO	0.00
Capítulo: 7000 - INVERSIONES FINANCIERAS Y OTRAS PROVISIONES	0.00
Concepto: 7100 - INVERSIONES PARA EL FOMENTO DE ACTIVIDADES PRODUCTIVAS	0.00
Partida Genérica: 711 - CRÉDITOS OTORGADOS POR ENTIDADES FEDERATIVAS Y MUNICIPIOS AL SECTOR SOCIAL Y PRIVADO PARA EL FOMENTO DE ACTIVIDADES PRODUCTIVAS	0.00
Partida Genérica: 712 - CRÉDITOS OTORGADOS POR ENTIDADES FEDERATIVAS Y MUNICIPIOS PARA EL FOMENTO DE ACTIVIDADES PRODUCTIVAS	0.00
Concepto: 7200 - ACCIONES Y PARTICIPACIONES DE CAPITAL	0.00
Concepto: 7300 - COMPRA DE TITULOS Y VALORES	0.00
Concepto: 7400 - CONCESIONES DE PRESTAMOS	0.00
Concepto: 7500 INVERSIONES EN FIDEICOMISO, MANDATOS Y OTRS ANALOGOS	0.00
Concepto: 7600 - OTRAS INVERSIONES FINANCIERAS	0.00
Concepto: 7900 - PROVISIONES PARA CONTINGENCIAS Y OTRAS EROGACIONES ESPECIALES	0.00
Partida Genérica: 791 - CONTINGENCIAS POR FENÓMENOS NATURALES	0.00
Partida Genérica: 792 - CONTINGENCIAS SOCIOECONÓMICAS	0.00
Partida Genérica: 799 - OTRAS EROGACIONES ESPECIALES	0.00
Capítulo: 8000 - PARTICIPACIONES Y APORTACIONES	0.00
Concepto: 8100 – PARTICIPACIONES	0.00
Concepto: 8300 – APORTACIONES	0.00
Concepto: 8500 – CONVENIOS	0.00
Partida Genérica: 851 - CONVENIOS DE RASIGNACIÓN	0.00
Partida Genérica: 852 -CONVENIOS DE DESENTRALIZACIÓN	0.00
Partida Genérica: 853 - OTROS CONVENIOS	0.00



**PRESUPUESTO DE EGRESOS DEL MUNICIPIO DE CAMPECHE
PARA EL EJERCICIO FISCAL 2019
CLASIFICACIÓN POR OBJETO DEL GASTO POR CLASIFICACIÓN ADMINISTRATIVA (COG-CA)
ANEXO XI
DIRECCIÓN DE DESARROLLO SOCIAL**



Capítulo: 9000 - DEUDA PÚBLICA	0.00
Concepto: 9100 - AMORTIZACIÓN DE LA DEUDA PÚBLICA	0.00
Partida Genérica: 911 - AMORTIZACIÓN DE LA DEUDA INTERNA CON INSTITUCIONES DE CRÉDITO	0.00
Partida Genérica: 912 - AMORTIZACIÓN DE LA DEUDA INTERNA POR EMISIÓN DE TÍTULOS Y VALORES	0.00
Partida Genérica: 913 - AMORTIZACIÓN DE ARRENDAMIENTOS FINANCIEROS NACIONALES	0.00
Concepto: 9200 - INTERESES DE LA DEUDA PÚBLICA	0.00
Partida Genérica: 921- INTERESES DE LA DEUDA PÚBLICA CON INSTITUCIONES DE CRÉDITO	0.00
Concepto: 9300 - COMISIONES DE LA DEUDA PÚBLICA	0.00
Partida Genérica: 931- COMISIONES DE LA DEUDA PÚBLICA INTERNA	0.00
Concepto: 9400 - GASTOS DE LA DEUDA PÚBLICA	0.00
Partida Genérica: 941- GASTOS DE LA DEUDA INTERNA	0.00
Concepto: 9500 - COSTO POR COBERTURAS	0.00
Partida Genérica: 951- COSTOS POR COBERTURA	0.00
Concepto: 9600 - APOYOS FINANCIEROS	0.00
Concepto: 9900 - ADEUDOS DE EJERCICIOS FISCALES ANTERIORES (ADEFAS)	0.00
Partida Genérica: 9910 - ADEFAS.-	0.00
GRAN TOTAL	25,111,297.42



**PRESUPUESTO DE EGRESOS DEL MUNICIPIO DE CAMPECHE
PARA EL EJERCICIO FISCAL 2019
CLASIFICACIÓN POR OBJETO DEL GASTO POR CLASIFICACIÓN ADMINISTRATIVA (COG-CA)
ANEXO XI
DIRECCIÓN DE DEPORTES**



CLAVE Y CONCEPTO	IMPORTE
Capítulo: 1000 - SERVICIOS PERSONALES	13,650,033.89
Concepto: 1100 - REMUNERACIONES ADICIONALES Y ESPECIALES	2,206,766.54
Partida Genérica: 111 – DIETAS	0.00
Partida Genérica: 113 - SUELDOS BASE AL PERSONAL PERMANENTE	2,206,766.54
Concepto: 1200 - REMUNERACIONES AL PERSONAL DE CARÁCTER TRANSITORIO	4,070,120.31
Partida Genérica: 121 - HONORARIOS ASIMILABLES A SALARIOS	3,193,391.52
Partida Genérica: 122 - SUELDOS BASE AL PERSONAL EVENTUAL	63,937.30
Partida Genérica: 123 - RETRIBUCIONES POR SERVICIOS DE CARÁCTER SOCIAL	802,058.02
Partida Genérica: 124 - RETRIBUCIÓN A LOS REPRESENTANTES DE LOS TRABAJADORES Y DE LOS PATRONES EN LA JUNTA DE CONCILIACIÓN Y ARBITRAJE	10,733.47
Concepto: 1300 - REMUNERACIONES ADICIONALES Y ESPECIALES	2,590,358.74
Partida Genérica: 131 - PRIMAS POR AÑOS DE SERVICIO EFECTIVOS PRESTADOS	83,345.44
Partida Genérica: 132 - PRIMAS DE VACACIONES, DOMINICAL Y GRATIFICACIÓN DE FIN DE AÑO	1,240,280.83
Partida Genérica: 133 - HORAS EXTRAORDINARIAS	0.00
Partida Genérica: 134 – COMPENSACIONES	1,266,732.47
Concepto: 1400 - SEGURIDAD SOCIAL	946,530.01
Partida Genérica: 141 - APORTACIONES DE SEGURIDAD SOCIAL	541,989.23
Partida Genérica: 142- APORTACIONES A FONDOS DE VIVIENDA	199,281.14
Partida Genérica: 143 - APORTACIONES AL SISTEMA PARA EL RETIRO	205,259.64
Partida Genérica: 144 - APORTACIONES PARA SEGUROS	0.00
Concepto: 1500 - OTRAS PRESTACIONES SOCIALES Y ECONÓMICAS	2,336,258.30
Partida Genérica: 151 - CUOTAS PARA EL FONDO DE AHORRO Y FONDO DE TRABAJO	0.00
Partida Genérica: 152 – INDEMNIZACIONES	0.00
Partida Genérica: 153 - PRESTACIONES Y HABERES DE RETIRO	2,064,000.00
Partida Genérica: 154 - PRESTACIONES CONTRACTUALES	272,258.30
Partida Genérica: 155 - APOYOS A LA CAPACITACIÓN DE LOS SERVIDORES PÚBLICOS	0.00
Partida Genérica: 159 - OTRAS PRESTACIONES SOCIALES Y ECONÓMICAS	0.00
Concepto: 1600 – PREVISIONES	1,500,000.00
Partida Genérica: 161 - PREVISIONES DE CARÁCTER LABORAL, ECONÓMICA Y DE SEGURIDAD SOCIAL	1,500,000.00
Concepto: 1700 - PAGO DE ESTÍMULOS A SERVIDORES PÚBLICOS	0.00
Partida Genérica: 171 – ESTÍMULOS	0.00
Capítulo: 2000 - MATERIALES Y SUMINISTROS	3,003,196.00
Concepto: 2100 - MATERIALES DE ADMINISTRACIÓN, EMISIÓN DE DOCUMENTOS Y ARTÍCULOS OFICIALES	467,000.00
Partida Genérica: 211 - MATERIALES, ÚTILES Y EQUIPOS MENORES DE OFICINA	425,000.00
Partida Genérica: 212 - MATERIALES Y ÚTILES DE IMPRESIÓN Y REPRODUCCIÓN	0.00
Partida Genérica: 213 - MATERIAL ESTADÍSTICO Y GEOGRÁFICO	0.00
Partida Genérica: 214 - MATERIALES, ÚTILES Y EQUIPOS MENORES DE TECNOLOGÍAS DE LA INFORMACIÓN Y COMUNICACIONES	0.00
Partida Genérica: 215 - MATERIAL IMPRESO E INFORMACIÓN DIGITAL	0.00
Partida Genérica: 216 - MATERIAL DE LIMPIEZA	42,000.00
Partida Genérica: 217 - MATERIALES Y ÚTILES DE ENSEÑANZA	0.00
Partida Genérica: 218 - MATERIALES PARA EL REGISTRO E IDENTIFICACIÓN DE BIENES Y PERSONAS	0.00
Concepto: 2200 - ALIMENTOS Y UTENSILIOS	60,000.00
Partida Genérica: 221 - PRODUCTOS ALIMENTICIOS PARA PERSONAS	60,000.00
Partida Genérica: 222 - PRODUCTOS ALIMENTICIOS PARA ANIMALES	0.00
Partida Genérica: 223 - UTENSILIOS PARA EL SERVICIO DE ALIMENTACIÓN	0.00
Concepto: 2300 - MATERIAS PRIMAS Y MATERIALES DE PRODUCCIÓN Y COMERCIALIZACIÓN	0.00
Partida Genérica: 231 - PRODUCTOS ALIMENTICIOS, AGROPECUARIOS Y FORESTALES ADQUIRIDOS COMO MATERIA PRIMA	0.00
Partida Genérica: 232 - INSUMOS TEXTILES ADQUIRIDOS COMO MATERIA PRIMA	0.00
Partida Genérica: 233 - PRODUCTOS DE PAPEL, CARTÓN E IMPRESOS ADQUIRIDOS COMO MATERIA PRIMA	0.00
Partida Genérica: 234 - COMBUSTIBLES, LUBRICANTES, ADITIVOS, CARBÓN Y SUS DERIVADOS ADQUIRIDOS COMO MATERIA PRIMA	0.00
Partida Genérica: 235 - PRODUCTOS QUÍMICOS, FARMACÉUTICOS Y DE LABORATORIO ADQUIRIDOS COMO MATERIA PRIMA	0.00
Partida Genérica: 236 - PRODUCTOS METÁLICOS Y A BASE DE MINERALES NO METÁLICOS ADQUIRIDOS COMO MATERIA PRIMA	0.00



**PRESUPUESTO DE EGRESOS DEL MUNICIPIO DE CAMPECHE
PARA EL EJERCICIO FISCAL 2019
CLASIFICACIÓN POR OBJETO DEL GASTO POR CLASIFICACIÓN ADMINISTRATIVA (COG-CA)
ANEXO XI
DIRECCIÓN DE DEPORTES**



Partida Genérica: 2370 - PRODUCTOS DE CUERO, PIEL, PLÁSTICO Y HULE ADQUIRIDOS COMO MATERIA PRIMA	0.00
Partida Genérica: 238 - MERCANCÍAS ADQUIRIDAS PARA SU COMERCIALIZACIÓN	0.00
Partida Genérica: 239 - OTROS PRODUCTOS ADQUIRIDOS COMO MATERIA PRIMA	0.00
Concepto: 2400 - MATERIALES Y ARTÍCULOS DE CONSTRUCCIÓN Y DE REPARACIÓN	1,151,196.00
Partida Genérica: 241 - PRODUCTOS MINERALES NO METÁLICOS	300,066.00
Partida Genérica: 242 - CEMENTO Y PRODUCTOS DE CONCRETO	300,066.00
Partida Genérica: 243 - CAL, YESO Y PRODUCTOS DE YESO	300,066.00
Partida Genérica: 244 - MADERA Y PRODUCTOS DE MADERA	0.00
Partida Genérica: 245 - VIDRIO Y PRODUCTOS DE VIDRIO	0.00
Partida Genérica: 246 - MATERIAL ELÉCTRICO Y ELECTRÓNICO	30,066.00
Partida Genérica: 247 - ARTÍCULOS METÁLICOS PARA LA CONSTRUCCIÓN	60,066.00
Partida Genérica: 248 - MATERIALES COMPLEMENTARIOS	36,066.00
Partida Genérica: 249 - OTROS MATERIALES Y ARTÍCULOS DE CONSTRUCCIÓN Y REPARACIÓN	124,800.00
Concepto: 2500 - PRODUCTOS QUÍMICOS, FARMACÉUTICOS Y DE LABORATORIO	0.00
Partida Genérica: 251 - PRODUCTOS QUÍMICOS BÁSICOS	0.00
Partida Genérica: 252 - FERTILIZANTES, PESTICIDAS Y OTROS AGROQUÍMICOS	0.00
Partida Genérica: 253 - MEDICINAS Y PRODUCTOS FARMACÉUTICOS.-	0.00
Partida Genérica: 254 - MATERIALES, ACCESORIOS Y SUMINISTROS MÉDICOS	0.00
Partida Genérica: 255 - MATERIALES, ACCESORIOS Y SUMINISTROS DE LABORATORIO	0.00
Partida Genérica: 256 - FIBRAS SINTÉTICAS, HULES, PLÁSTICOS Y DERIVADOS	0.00
Partida Genérica: 259 - OTROS PRODUCTOS QUÍMICOS	0.00
Concepto: 2600 - COMBUSTIBLES, LUBRICANTES Y ADITIVOS	480,000.00
Partida Genérica: 261 - COMBUSTIBLES, LUBRICANTES Y ADITIVOS	480,000.00
Concepto: 2700 - VESTUARIO, BLANCOS, PRENDAS DE PROTECCIÓN Y ARTÍCULOS DEPORTIVOS	840,000.00
Partida Genérica: 271 - VESTUARIO Y UNIFORMES	300,000.00
Partida Genérica: 272 - PRENDAS DE SEGURIDAD Y PROTECCIÓN PERSONAL	0.00
Partida Genérica: 273 - ARTÍCULOS DEPORTIVOS	540,000.00
Partida Genérica: 274 - PRODUCTOS TEXTILES	0.00
Partida Genérica: 275 - BLANCOS Y OTROS PRODUCTOS TEXTILES, EXCEPTO PRENDAS DE VESTIR	0.00
Concepto: 2800 - MATERIALES Y SUMINISTROS PARA SEGURIDAD	0.00
Partida Genérica: 281 - SUSTANCIAS Y MATERIALES EXPLOSIVOS	0.00
Partida Genérica: 282 - MATERIALES DE SEGURIDAD PÚBLICA	0.00
Partida Genérica: 283 - PRENDAS DE PROTECCIÓN PARA SEGURIDAD PÚBLICA Y NACIONAL	0.00
Concepto: 2900 - HERRAMIENTAS, REFACCIONES Y ACCESORIOS MENORES	5,000.00
Partida Genérica: 291 - HERRAMIENTAS MENORES	0.00
Partida Genérica: 292 - REFACCIONES Y ACCESORIOS MENORES DE EDIFICIOS	0.00
Partida Genérica: 293 - REFACCIONES Y ACCESORIOS MENORES DE MOBILIARIO Y EQUIPO DE ADMINISTRACIÓN, EDUCACIONAL Y RECREATIVO	0.00
Partida Genérica: 294 - REFACCIONES Y ACCESORIOS MENORES PARA EQUIPO DE CÓMPUTO Y TECNOLOGÍAS DE LA INFORMACIÓN	5,000.00
Partida Genérica: 295 - REFACCIONES Y ACCESORIOS MENORES PARA INSTRUMENTAL MEDICO Y DE LABORATORIO	0.00
Partida Genérica: 296 - REFACCIONES Y ACCESORIOS MENORES PARA EQUIPO DE TRANSPORTE	0.00
Partida Genérica: 297 - REFACCIONES Y ACCESORIOS MENORES PARA EQUIPO DE DEFENSA Y SEGURIDAD	0.00
Partida Genérica: 298 - REFACCIONES Y ACCESORIOS MENORES DE MAQUINARIA Y OTROS EQUIPOS	0.00
Partida Genérica: 299 - REFACCIONES Y ACCESORIOS MENORES OTROS BIENES MUEBLES	0.00
Capítulo: 3000 - SERVICIOS GENERALES	2,388,294.82
Concepto: 3100 - SERVICIOS BÁSICOS	42,000.00
Partida Genérica: 311 - ENERGÍA ELÉCTRICA	0.00
Partida Genérica: 312 - GAS	0.00
Partida Genérica: 313 - AGUA	18,000.00
Partida Genérica: 314 - TELEFONÍA TRADICIONAL	24,000.00
Partida Genérica: 315 - TELEFONÍA CELULAR	0.00
Partida Genérica: 316 - SERVICIOS DE TELECOMUNICACIONES Y SATÉLITES	0.00
Partida Genérica: 317 - SERVICIOS DE ACCESO DE INTERNET, REDES Y PROCESAMIENTO DE INFORMACIÓN	0.00
Partida Genérica: 318 - SERVICIOS POSTALES Y TELEGRÁFICOS	0.00
Partida Genérica: 319 - SERVICIOS INTEGRALES Y OTROS SERVICIOS	0.00
Concepto: 3200 - SERVICIOS DE ARRENDAMIENTO	960,000.00
Partida Genérica: 321 - ARRENDAMIENTO DE TERRENOS	0.00



**PRESUPUESTO DE EGRESOS DEL MUNICIPIO DE CAMPECHE
PARA EL EJERCICIO FISCAL 2019
CLASIFICACIÓN POR OBJETO DEL GASTO POR CLASIFICACIÓN ADMINISTRATIVA (COG-CA)
ANEXO XI
DIRECCIÓN DE DEPORTES**



Partida Genérica: 322 - ARRENDAMIENTO DE EDIFICIOS	930,000.00
Partida Genérica: 323 - ARRENDAMIENTO DE MOBILIARIO Y EQUIPO DE ADMINISTRACIÓN, EDUCACIONAL Y RECREATIVO	30,000.00
Partida Genérica: 324 - ARRENDAMIENTO DE EQUIPO E INSTRUMENTAL MÉDICO Y DE LABORATORIO	0.00
Partida Genérica: 325 - ARRENDAMIENTO DE EQUIPO DE TRANSPORTE	0.00
Partida Genérica: 326 - ARRENDAMIENTO DE MAQUINARIA, OTROS EQUIPOS Y HERRAMIENTAS	0.00
Partida Genérica: 327 - ARRENDAMIENTO DE ACTIVOS INTANGIBLES	0.00
Partida Genérica: 328 - ARRENDAMIENTO FINANCIERO	0.00
Partida Genérica: 329 - OTROS ARRENDAMIENTOS	0.00
Concepto: 3300 - SERVICIOS PROFESIONALES, CIENTÍFICOS, TÉCNICOS Y OTROS SERVICIOS	0.00
Partida Genérica: 331 - SERVICIOS LEGALES, DE CONTABILIDAD, AUDITORÍA Y RELACIONADOS	0.00
Partida Genérica: 332 - SERVICIOS DE DISEÑO, ARQUITECTURA, INGENIERÍA Y ACTIVIDADES RELACIONADAS	0.00
Partida Genérica: 333 - SERVICIOS DE CONSULTORÍA ADMINISTRATIVA, PROCESOS, TÉCNICA Y EN TECNOLOGÍAS DE LA INFORMACIÓN	0.00
Partida Genérica: 334 - SERVICIOS DE CAPACITACIÓN	0.00
Partida Genérica: 335 - SERVICIOS DE INVESTIGACIÓN CIENTÍFICA Y DESARROLLO	0.00
Partida Genérica: 336 - SERVICIOS DE APOYO ADMINISTRATIVO, TRADUCCIÓN, FOTOCOPIADO E IMPRESIÓN	0.00
Partida Genérica: 337 - SERVICIOS DE PROTECCIÓN Y SEGURIDAD	0.00
Partida Genérica: 338 - SERVICIOS DE VIGILANCIA	0.00
Partida Genérica: 339 - SERVICIOS PROFESIONALES, CIENTÍFICOS Y TÉCNICOS INTEGRALES	0.00
Concepto: 3400 - SERVICIOS FINANCIEROS, BANCARIOS Y COMERCIALES	0.00
Partida Genérica: 341 - SERVICIOS FINANCIEROS Y BANCARIOS	0.00
Partida Genérica: 342 - SERVICIOS DE COBRANZA, INVESTIGACIÓN CREDITICIA Y SIMILAR	0.00
Partida Genérica: 343 - SERVICIOS DE RECAUDACIÓN, TRASLADO Y CUSTODIA DE VALORES	0.00
Partida Genérica: 344 - SEGUROS DE RESPONSABILIDAD PATRIMONIAL Y FIANZAS	0.00
Partida Genérica: 345 - SEGURO DE BIENES PATRIMONIALES	0.00
Partida Genérica: 346 - ALMACENAJE, ENVASE Y EMBALAJE	0.00
Partida Genérica: 347 - FLETES Y MANIOBRAS	0.00
Partida Genérica: 348 - COMISIONES POR VENTAS	0.00
Partida Genérica: 349 - SERVICIOS FINANCIEROS, BANCARIOS Y COMERCIALES INTEGRALES	0.00
Concepto: 3500 - SERVICIOS DE INSTALACIÓN, REPARACIÓN, MANTENIMIENTO CONSERVACIÓN	201,000.00
Partida Genérica: 351 - CONSERVACIÓN Y MANTENIMIENTO MENOR DE INMUEBLES	180,000.00
Partida Genérica: 352 - INSTALACIÓN, REPARACIÓN Y MANTENIMIENTO DE MOBILIARIO Y EQUIPO DE ADMINISTRACIÓN, EDUCACIONAL Y RECREATIVO	0.00
Partida Genérica: 353 - INSTALACIÓN, REPARACIÓN Y MANTENIMIENTO DE EQUIPO Y TECNOLOGÍAS DE LA INFORMACIÓN	0.00
Partida Genérica: 354 - INSTALACIÓN, REPARACIÓN Y MANTENIMIENTO DE EQUIPO E INSTRUMENTAL MÉDICO Y DE LABORATORIO	0.00
Partida Genérica: 355 - REPARACIÓN Y MANTENIMIENTO DE EQUIPO DE TRANSPORTE	21,000.00
Partida Genérica: 356 - REPARACIÓN Y MANTENIMIENTO DE DEFENSA Y SEGURIDAD	0.00
Partida Genérica: 357 - INSTALACIÓN, REPARACIÓN Y MANTENIMIENTO DE MAQUINARIA, OTROS EQUIPOS Y HERRAMIENTAS	0.00
Partida Genérica: 358 - SERVICIOS DE LIMPIEZA Y MANEJO DE DESECHOS	0.00
Partida Genérica: 359 - SERVICIOS DE JARDINERÍA Y FUMIGACIÓN	0.00
Concepto: 3600 - SERVICIOS DE COMUNICACIÓN SOCIAL Y PUBLICIDAD	0.00
Partida Genérica: 361 - DIFUSIÓN POR RADIO, TELEVISIÓN Y OTROS MEDIOS DE MENSAJES SOBRE PROGRAMAS Y ACTIVIDADES GUBERNAMENTALES	0.00
Partida Genérica: 362 - DIFUSIÓN POR RADIO, TELEVISIÓN Y OTROS MEDIOS DE MENSAJES COMERCIALES PARA PROMOVER LA VENTA DE BIENES O SERVICIOS	0.00
Partida Genérica: 363 - SERVICIOS DE CREATIVIDAD, PREPRODUCCIÓN Y PRODUCCIÓN DE PUBLICIDAD, EXCEPTO INTERNET	0.00
Partida Genérica: 364 - SERVICIOS DE REVELADO DE FOTOGRAFÍAS	0.00
Partida Genérica: 365 - SERVICIOS DE LA INDUSTRIA FÍLMICA, DEL SONIDO Y DEL VIDEO	0.00
Partida Genérica: 366 - SERVICIO DE CREACIÓN Y DIFUSIÓN DE CONTENIDO EXCLUSIVAMENTE A TRAVÉS DE INTERNET	0.00
Partida Genérica: 369 - OTROS SERVICIOS DE INFORMACIÓN	0.00
Concepto: 3700 - SERVICIOS DE TRASLADO Y VIÁTICOS	380,000.00
Partida Genérica: 371 - PASAJES AÉREOS	0.00
Partida Genérica: 372 - PASAJES TERRESTRES	80,000.00



**PRESUPUESTO DE EGRESOS DEL MUNICIPIO DE CAMPECHE
PARA EL EJERCICIO FISCAL 2019
CLASIFICACIÓN POR OBJETO DEL GASTO POR CLASIFICACIÓN ADMINISTRATIVA (COG-CA)
ANEXO XI
DIRECCIÓN DE DEPORTES**



Partida Genérica: 373 - PASAJES MARÍTIMOS, LACUSTRES Y FLUVIALES	0.00
Partida Genérica: 374 – AUTOTRANSPORTE	0.00
Partida Genérica: 375 - VIÁTICOS EN EL PAÍS	300,000.00
Partida Genérica: 376 - VIÁTICOS EN EL EXTRANJERO	0.00
Partida Genérica: 377 - GASTOS DE INSTALACIÓN Y TRASLADO DE MENAJE	0.00
Partida Genérica: 378 - SERVICIOS INTEGRALES DE TRASLADO Y VIÁTICOS	0.00
Partida Genérica: 379 - OTROS SERVICIOS DE TRASLADO Y HOSPEDAJE	0.00
Concepto: 3800 - SERVICIOS OFICIALES	600,000.00
Partida Genérica: 381 - GASTOS DE CEREMONIAL	0.00
Partida Genérica: 382 - GASTOS DE ORDEN SOCIAL Y CULTURAL	600,000.00
Partida Genérica: 383 - CONGRESOS Y CONVENCIONES	0.00
Partida Genérica: 384 – EXPOSICIONES	0.00
Partida Genérica: 385 - GASTOS DE REPRESENTACIÓN	0.00
Concepto: 3900 - OTROS SERVICIOS GENERALES	205,294.82
Partida Genérica: 391 - SERVICIOS FUNERARIOS Y DE CEMENTERIOS	0.00
Partida Genérica: 392 - IMPUESTOS Y DERECHOS	0.00
Partida Genérica: 393 - IMPUESTOS Y DERECHOS DE IMPORTACIÓN	0.00
Partida Genérica: 394 - SENTENCIAS Y RESOLUCIONES POR AUTORIDAD COMPETENTE	0.00
Partida Genérica: 395 - PENAS, MULTAS, ACCESORIOS Y ACTUALIZACIONES	0.00
Partida Genérica: 396 - OTROS GASTOS POR RESPONSABILIDADES	0.00
Partida Genérica: 397 – UTILIDADES	0.00
Partida Genérica: 398 - IMPUESTO SOBRE NÓMINAS Y OTROS QUE SE DERIVEN DE UNA RELACIÓN LABORAL	205,294.82
Partida Genérica: 399 - OTROS SERVICIOS GENERALES	0.00
Capítulo: 4000 - TRANSFERENCIAS, ASIGNACIONES, SUBSIDIOS Y OTRAS AYUDAS	80,000.00
Concepto: 4100 - TRANSFERENCIAS INTERNAS Y ASIGNACIONES AL SECTOR PÚBLICO	0.00
Partida Genérica: 4110 - ASIGNACIONES PRESUPUESTARIAS AL PODER EJECUTIVO	0.00
Partida Genérica: 4120 - ASIGNACIONES PRESUPUESTARIAS AL PODER LEGISLATIVO	0.00
Partida Genérica: 4130 - ASIGNACIONES PRESUPUESTARIAS AL PODER JUDICIAL	0.00
Partida Genérica: 4140 - ASIGNACIONES PRESUPUESTARIAS A ORGANOS AUTÓNOMOS	0.00
Partida Genérica: 4150 - TRANSFERENCIAS INTERNAS OTORGADAS A ENTIDADES PARAESTATALES NO EMPRESARIALES Y NO FINANCIERAS	0.00
Partida Genérica: 4160 - TRANSFERENCIAS INTERNAS OTORGADAS A ENTIDADES PARAESTATALES EMPRESARIALES Y NO FINANCIERAS	0.00
Partida Genérica: 4170 - TRANSFERENCIAS INTERNAS OTORGADAS A FIDEICOMISOS PÚBLICOS EMPRESARIALES Y NO FINANCIEROS	0.00
Partida Genérica: 4180 - TRANSFERENCIAS INTERNAS OTORGADAS A INSTITUCIONES PARAESTATALES PÚBLICAS FINANCIERAS	0.00
Concepto: 4200 - TRANSFERENCIAS AL RESTO DEL SECTOR PÚBLICO	0.00
Partida Genérica: 4210 - TRANSFERENCIAS OTORGADAS A ORGANISMOS ENTIDADES PARAESTATALES NO EMPRESARIALES Y NO FINANCIERAS	0.00
Partida Genérica: 4220 - TRANSFERENCIAS OTORGADAS PARA ENTIDADES PARAESTATALES EMPRESARIALES Y NO FINANCIERAS	0.00
Partida Genérica: 4230 - TRANSFERENCIAS OTORGADAS PARA INSTITUCIONES PARAESTATALES PÚBLICAS FINANCIERAS	0.00
Partida Genérica: 4240 - TRANSFERENCIAS OTORGADAS A ENTIDADES FEDERATIVAS Y MUNICIPIOS	0.00
Partida Genérica: 4250 - TRANSFERENCIAS A FIDEICOMISOS DE ENTIDADES FEDERATIVAS Y MUNICIPIOS	0.00
Concepto: 4300 - SUBSIDIOS Y SUBVENCIONES	0.00
Partida Genérica: 4370 - SUBVENCIONES AL CONSUMO	0.00
Partida Genérica: 4380 - SUBSIDIOS A ENTIDADES FEDERATIVAS Y MUNICIPIOS	0.00
Partida Genérica: 4390 - OTROS SUBSIDIOS	0.00
Concepto: 4400 - AYUDAS SOCIALES	80,000.00
Partida Genérica: 441 - AYUDAS SOCIALES A PERSONAS	80,000.00
Partida Genérica: 442 - BECAS Y OTRAS AYUDAS PARA PROGRAMAS DE CAPACITACIÓN	0.00
Partida Genérica: 443 - AYUDAS SOCIALES A INSTITUCIONES DE ENSEÑANZA	0.00
Partida Genérica: 445 - AYUDAS SOCIALES A INSTITUCIONES SIN FINES DE LUCRO	0.00
Partida Genérica: 446 - AYUDAS SOCIALES A COOPERATIVAS	0.00
Partida Genérica: 447 - AYUDAS SOCIALES A ENTIDADES DE INTERÉS PÚBLICO	0.00
Partida Genérica: 448 - AYUDAS POR DESASTRES NATURALES Y OTROS SINIESTROS	0.00



**PRESUPUESTO DE EGRESOS DEL MUNICIPIO DE CAMPECHE
PARA EL EJERCICIO FISCAL 2019
CLASIFICACIÓN POR OBJETO DEL GASTO POR CLASIFICACIÓN ADMINISTRATIVA (COG-CA)
ANEXO XI
DIRECCIÓN DE DEPORTES**



Concepto: 4500 - PENSIONES Y JUBILACIONES	0.00
Partida Genérica: 451 – PENSIONES	0.00
Partida Genérica: 452 – JUBILACIONES	0.00
Partida Genérica: 459 - OTRAS PENSIONES Y JUBILACIONES	0.00
Concepto: 4600 - TRANSFERENCIAS A FIDEICOMISOS, MANDATOS Y OTROS ANÁLOGOS	0.00
Partida Genérica: 461 - TRANSFERENCIAS A FIDEICOMISOS DEL PODER EJECUTIVO	0.00
Partida Genérica: 464 - TRANSFERENCIAS A FIDEICOMISOS PÚBLICOS DE ENTIDADES PARAESTATALES NO EMPRESARIALES Y NO FINANCIERAS	0.00
Concepto: 4800 – DONATIVOS	0.00
Partida Genérica: 481 - DONATIVOS A INSTITUCIONES SIN FINES DE LUCRO	0.00
Capítulo: 5000 - BIENES MUEBLES, INMUEBLES E INTANGIBLES	0.00
Concepto: 5100 - MOBILIARIO Y EQUIPO DE ADMINISTRACIÓN	0.00
Partida Genérica: 511 - MUEBLES DE OFICINA Y ESTANTERÍA	0.00
Partida Genérica: 512 - MUEBLES, EXCEPTO DE OFICINA Y ESTANTERÍA	0.00
Partida Genérica: 513 - BIENES ARTÍSTICOS, CULTURALES Y CIENTÍFICOS	0.00
Partida Genérica: 514 - OBJETOS DE VALOR	0.00
Partida Genérica: 515 - EQUIPO DE CÓMPUTO Y DE TECNOLOGÍA DE LA INFORMACIÓN	0.00
Partida Genérica: 519 - OTROS MOBILIARIOS Y EQUIPOS DE ADMINISTRACIÓN	0.00
Concepto: 5200 - MOBILIARIO Y EQUIPO EDUCACIONAL Y RECREATIVO	0.00
Partida Genérica: 521 - EQUIPOS Y APARATOS AUDIOVISUALES	0.00
Partida Genérica: 522 - APARATOS DEPORTIVOS.-	0.00
Partida Genérica: 523 - CÁMARAS FOTOGRÁFICAS Y DE VIDEO	0.00
Partida Genérica: 529 - OTRO MOBILIARIO Y EQUIPO EDUCACIONAL Y RECREATIVO	0.00
Concepto: 5300 - EQUIPO E INSTRUMENTAL MÉDICO Y DE LABORATORIO	0.00
Partida Genérica: 531 - EQUIPO MÉDICO Y DE LABORATORIO	0.00
Partida Genérica: 532 - INSTRUMENTAL MÉDICO Y DE LABORATORIO	0.00
Concepto: 5400 - VEHÍCULOS Y EQUIPO DE TRANSPORTE	0.00
Partida Genérica: 541 - VEHÍCULOS Y EQUIPO TERRESTRE	0.00
Partida Genérica: 542 - CARROCERÍAS Y REMOLQUES	0.00
Partida Genérica: 543 - EQUIPO AEREO	0.00
Partida Genérica: 545 - EMBARCACIONES.	0.00
Partida Genérica: 549 - OTROS EQUIPOS DE TRANSPORTE	0.00
Concepto: 5500 - EQUIPO DE DEFENSA Y SEGURIDAD	0.00
Partida Genérica: 551 - EQUIPO DE DEFENSA Y SEGURIDAD	0.00
Concepto: 5600 - MAQUINARIA, OTROS EQUIPOS Y HERRAMIENTAS	0.00
Partida Genérica: 561 - MAQUINARIA Y EQUIPO AGROPECUARIO	0.00
Partida Genérica: 562 - MAQUINARIA Y EQUIPO INDUSTRIAL	0.00
Partida Genérica: 563 - MAQUINARIA Y EQUIPO DE CONSTRUCCIÓN	0.00
Partida Genérica: 564 - SISTEMAS DE AIRE ACONDICIONADO, CALEFACCIÓN Y DE REFRIGERACIÓN INDUSTRIAL Y COMERCIAL	0.00
Partida Genérica: 565 - EQUIPO DE COMUNICACIÓN Y TELECOMUNICACIÓN	0.00
Partida Genérica: 566 - EQUIPOS DE GENERACIÓN ELÉCTRICA, APARATOS Y ACCESORIOS ELÉCTRICOS	0.00
Partida Genérica: 567 - HERRAMIENTAS Y MÁQUINAS-HERRAMIENTA	0.00
Partida Genérica: 569 - OTROS EQUIPOS	0.00
Concepto: 5700 - ACTIVOS BIOLÓGICOS	0.00
Partida Genérica: 572 – PORCINOS	0.00
Partida Genérica: 5730 – AVES	0.00
Partida Genérica: 574 - OVINOS Y CAPRINOS	0.00
Partida Genérica: 575 - PECES Y ACUICULTURA	0.00
Partida Genérica: 576 – EQUINOS	0.00
Partida Genérica: 577 - ESPECIES MENORES Y DE ZOOLOGICO	0.00
Partida Genérica: 578 - ÁRBOLES Y PLANTAS	0.00
Partida Genérica: 579 - OTROS ACTIVOS BIOLÓGICOS	0.00
Concepto: 5800 - BIENES INMUEBLES	0.00
Partida Genérica: 581 – TERRENOS	0.00
Partida Genérica: 582 – VIVIENDAS	0.00
Partida Genérica: 583 - EDIFICIOS NO RESIDENCIALES	0.00
Partida Genérica: 589 - OTROS BIENES INMUEBLES	0.00



**PRESUPUESTO DE EGRESOS DEL MUNICIPIO DE CAMPECHE
PARA EL EJERCICIO FISCAL 2019
CLASIFICACIÓN POR OBJETO DEL GASTO POR CLASIFICACIÓN ADMINISTRATIVA (COG-CA)
ANEXO XI
DIRECCIÓN DE DEPORTES**



Concepto: 5900 - ACTIVOS INTANGIBLES	0.00
Partida Genérica: 591 – SOFTWARE	0.00
Partida Genérica: 592 - PATENTES.-	0.00
Partida Genérica: 593 – MARCAS	0.00
Partida Genérica: 594 - DERECHOS.-	0.00
Partida Genérica: 595 – CONCESIONES	0.00
Partida Genérica: 596 – FRANQUICIAS	0.00
Partida Genérica: 597 - LICENCIAS INFORMÁTICAS E INTELECTUALES	0.00
Partida Genérica: 598 - LICENCIAS INDUSTRIALES, COMERCIALES Y OTRAS	0.00
Partida Genérica: 599 - OTROS ACTIVOS INTANGIBLES	0.00
Capítulo: 6000 - INVERSIÓN PÚBLICA	0.00
Concepto: 6100 - OBRA PÚBLICA EN BIENES DE DOMINIO PÚBLICO	0.00
Partida Genérica: 611 - EDIFICACIÓN HABITACIONAL	0.00
Partida Genérica: 612 - EDIFICACIÓN NO HABITACIONAL	0.00
Partida Genérica: 613 - CONSTRUCCIÓN DE OBRAS PARA EL ABASTECIMIENTO DE AGUA, PETRÓLEO, GAS, ELECTRICIDAD Y TELECOMUNICACIONES	0.00
Partida Genérica: 614 - DIVISIÓN DE TERRENOS Y CONSTRUCCIÓN DE OBRAS DE URBANIZACIÓN	0.00
Partida Genérica: 615 - CONSTRUCCIÓN DE VÍAS DE COMUNICACIÓN	0.00
Partida Genérica: 616 - OTRAS CONSTRUCCIONES DE INGENIERÍA CIVIL U OBRA PESADA	0.00
Partida Genérica: 617 - INSTALACIONES Y EQUIPAMIENTO EN CONSTRUCCIONES	0.00
Partida Genérica: 619 - TRABAJOS DE ACABADOS EN EDIFICACIONES Y OTROS TRABAJOS ESPECIALIZADOS	0.00
Concepto: 6200 - OBRA PÚBLICA EN BIENES PROPIOS	0.00
Partida Genérica: 621 - EDIFICACIÓN HABITACIONAL	0.00
Partida Genérica: 622 - EDIFICACIÓN NO HABITACIONAL	0.00
Partida Genérica: 623 - CONSTRUCCIÓN DE OBRAS PARA EL ABASTECIMIENTO DE AGUA, PETRÓLEO, GAS, ELECTRICIDAD Y TELECOMUNICACIONES	0.00
Partida Genérica: 624 - DIVISIÓN DE TERRENOS Y CONSTRUCCIÓN DE OBRAS DE URBANIZACIÓN	0.00
Partida Genérica: 625 - CONSTRUCCIÓN DE VÍAS DE COMUNICACIÓN	0.00
Partida Genérica: 626 - OTRAS CONSTRUCCIONES DE INGENIERÍA CIVIL U OBRA PESADA	0.00
Partida Genérica: 627 - INSTALACIONES Y EQUIPAMIENTO EN CONSTRUCCIONES	0.00
Partida Genérica: 629 - TRABAJOS DE ACABADOS EN EDIFICACIONES Y OTROS TRABAJOS ESPECIALIZADOS	0.00
Concepto: 6300 - PROYECTOS PRODUCTIVOS Y ACCIONES DE FOMENTO	0.00
Partida Genérica: 631 - ESTUDIOS, FORMULACIÓN Y EVALUACIÓN DE PROYECTOS PRODUCTIVOS NO INCLUIDOS EN CONCEPTOS ANTERIORES DE ESTE CAPÍTULO	0.00
Partida Genérica: 632 - EJECUCIÓN DE PROYECTOS PRODUCTIVOS NO INCLUIDOS EN CONCEPTOS ANTERIORES DE ESTE CAPÍTULO	0.00
Capítulo: 7000 - INVERSIONES FINANCIERAS Y OTRAS PROVISIONES	0.00
Concepto: 7100 - INVERSIONES PARA EL FOMENTO DE ACTIVIDADES PRODUCTIVAS	0.00
Partida Genérica: 711 - CRÉDITOS OTORGADOS POR ENTIDADES FEDERATIVAS Y MUNICIPIOS AL SECTOR SOCIAL Y PRIVADO PARA EL FOMENTO DE ACTIVIDADES PRODUCTIVAS	0.00
Partida Genérica: 712 - CRÉDITOS OTORGADOS POR ENTIDADES FEDERATIVAS Y MUNICIPIOS PARA EL FOMENTO DE ACTIVIDADES PRODUCTIVAS	0.00
Concepto: 7200 - ACCIONES Y PARTICIPACIONES DE CAPITAL	0.00
Concepto: 7300 - COMPRA DE TITULOS Y VALORES	0.00
Concepto: 7400 - CONCESIONES DE PRESTAMOS	0.00
Concepto: 7500 INVERSIONES EN FIDEICOMISO, MANDATOS Y OTRS ANALOGOS	0.00
Concepto: 7600 - OTRAS INVERSIONES FINANCIERAS	0.00
Concepto: 7900 - PROVISIONES PARA CONTINGENCIAS Y OTRAS EROGACIONES ESPECIALES	0.00
Partida Genérica: 791 - CONTINGENCIAS POR FENÓMENOS NATURALES	0.00
Partida Genérica: 792 - CONTINGENCIAS SOCIOECONÓMICAS	0.00
Partida Genérica: 799 - OTRAS EROGACIONES ESPECIALES	0.00
Capítulo: 8000 - PARTICIPACIONES Y APORTACIONES	0.00
Concepto: 8100 – PARTICIPACIONES	0.00
Concepto: 8300 – APORTACIONES	0.00
Concepto: 8500 – CONVENIOS	0.00
Partida Genérica: 851 - CONVENIOS DE RASIGNACIÓN	0.00
Partida Genérica: 852 -CONVENIOS DE DESENTRALIZACIÓN	0.00
Partida Genérica: 853 - OTROS CONVENIOS	0.00



**PRESUPUESTO DE EGRESOS DEL MUNICIPIO DE CAMPECHE
PARA EL EJERCICIO FISCAL 2019
CLASIFICACIÓN POR OBJETO DEL GASTO POR CLASIFICACIÓN ADMINISTRATIVA (COG-CA)
ANEXO XI
DIRECCIÓN DE DEPORTES**



Capítulo: 9000 - DEUDA PÚBLICA	0.00
Concepto: 9100 - AMORTIZACIÓN DE LA DEUDA PÚBLICA	0.00
Partida Genérica: 911 - AMORTIZACIÓN DE LA DEUDA INTERNA CON INSTITUCIONES DE CRÉDITO	0.00
Partida Genérica: 912 - AMORTIZACIÓN DE LA DEUDA INTERNA POR EMISIÓN DE TÍTULOS Y VALORES	0.00
Partida Genérica: 913 - AMORTIZACIÓN DE ARRENDAMIENTOS FINANCIEROS NACIONALES	0.00
Concepto: 9200 - INTERESES DE LA DEUDA PÚBLICA	0.00
Partida Genérica: 921- INTERESES DE LA DEUDA PÚBLICA CON INSTITUCIONES DE CRÉDITO	0.00
Concepto: 9300 - COMISIONES DE LA DEUDA PÚBLICA	0.00
Partida Genérica: 931- COMISIONES DE LA DEUDA PÚBLICA INTERNA	0.00
Concepto: 9400 - GASTOS DE LA DEUDA PÚBLICA	0.00
Partida Genérica: 941- GASTOS DE LA DEUDA INTERNA	0.00
Concepto: 9500 - COSTO POR COBERTURAS	0.00
Partida Genérica: 951- COSTOS POR COBERTURA	0.00
Concepto: 9600 - APOYOS FINANCIEROS	0.00
Concepto: 9900 - ADEUDOS DE EJERCICIOS FISCALES ANTERIORES (ADEFAS)	0.00
Partida Genérica: 9910 - ADEFAS.-	0.00
GRAN TOTAL	19,121,524.71



**PRESUPUESTO DE EGRESOS DEL MUNICIPIO DE CAMPECHE
PARA EL EJERCICIO FISCAL 2019
CLASIFICACIÓN POR OBJETO DEL GASTO POR CLASIFICACIÓN ADMINISTRATIVA (COG-CA)
ANEXO XI
DIRECCIÓN DE ATENCIÓN A COMUNIDADES RURALES**



CLAVE Y CONCEPTO	IMPORTE
Capítulo: 1000 - SERVICIOS PERSONALES	9,009,614.42
Concepto: 1100 - REMUNERACIONES ADICIONALES Y ESPECIALES	408,048.89
Partida Genérica: 111 – DIETAS	0.00
Partida Genérica: 113 - SUELDOS BASE AL PERSONAL PERMANENTE	408,048.89
Concepto: 1200 - REMUNERACIONES AL PERSONAL DE CARÁCTER TRANSITORIO	2,438,906.93
Partida Genérica: 121 - HONORARIOS ASIMILABLES A SALARIOS	2,280,859.56
Partida Genérica: 122 - SUELDOS BASE AL PERSONAL EVENTUAL	0.00
Partida Genérica: 123 - RETRIBUCIONES POR SERVICIOS DE CARÁCTER SOCIAL	156,997.56
Partida Genérica: 124 - RETRIBUCIÓN A LOS REPRESENTANTES DE LOS TRABAJADORES Y DE LOS PATRONES EN LA JUNTA DE CONCILIACIÓN Y ARBITRAJE	1,049.81
Concepto: 1300 - REMUNERACIONES ADICIONALES Y ESPECIALES	801,445.44
Partida Genérica: 131 - PRIMAS POR AÑOS DE SERVICIO EFECTIVOS PRESTADOS	27,354.35
Partida Genérica: 132 - PRIMAS DE VACACIONES, DOMINICAL Y GRATIFICACIÓN DE FIN DE AÑO	502,355.90
Partida Genérica: 133 - HORAS EXTRAORDINARIAS	0.00
Partida Genérica: 134 – COMPENSACIONES	271,735.20
Concepto: 1400 - SEGURIDAD SOCIAL	199,112.98
Partida Genérica: 141 - APORTACIONES DE SEGURIDAD SOCIAL	119,030.12
Partida Genérica: 142- APORTACIONES A FONDOS DE VIVIENDA	39,449.74
Partida Genérica: 143 - APORTACIONES AL SISTEMA PARA EL RETIRO	40,633.12
Partida Genérica: 144 - APORTACIONES PARA SEGUROS	0.00
Concepto: 1500 - OTRAS PRESTACIONES SOCIALES Y ECONÓMICAS	2,162,100.18
Partida Genérica: 151 - CUOTAS PARA EL FONDO DE AHORRO Y FONDO DE TRABAJO	0.00
Partida Genérica: 152 – INDEMNIZACIONES	0.00
Partida Genérica: 153 - PRESTACIONES Y HABERES DE RETIRO	2,064,000.00
Partida Genérica: 154 - PRESTACIONES CONTRACTUALES	98,100.18
Partida Genérica: 155 - APOYOS A LA CAPACITACIÓN DE LOS SERVIDORES PÚBLICOS	0.00
Partida Genérica: 159 - OTRAS PRESTACIONES SOCIALES Y ECONÓMICAS	0.00
Concepto: 1600 – PREVISIONES	3,000,000.00
Partida Genérica: 161 - PREVISIONES DE CARÁCTER LABORAL, ECONÓMICA Y DE SEGURIDAD SOCIAL	3,000,000.00
Concepto: 1700 - PAGO DE ESTÍMULOS A SERVIDORES PÚBLICOS	0.00
Partida Genérica: 171 – ESTÍMULOS	0.00
Capítulo: 2000 - MATERIALES Y SUMINISTROS	1,632,528.00
Concepto: 2100 - MATERIALES DE ADMINISTRACIÓN, EMISIÓN DE DOCUMENTOS Y ARTÍCULOS OFICIALES	654,000.00
Partida Genérica: 211 - MATERIALES, ÚTILES Y EQUIPOS MENORES DE OFICINA	558,000.00
Partida Genérica: 212 - MATERIALES Y ÚTILES DE IMPRESIÓN Y REPRODUCCIÓN	42,000.00
Partida Genérica: 213 - MATERIAL ESTADÍSTICO Y GEOGRÁFICO	0.00
Partida Genérica: 214 - MATERIALES, ÚTILES Y EQUIPOS MENORES DE TECNOLOGÍAS DE LA INFORMACIÓN Y COMUNICACIONES	0.00
Partida Genérica: 215 - MATERIAL IMPRESO E INFORMACIÓN DIGITAL	0.00
Partida Genérica: 216 - MATERIAL DE LIMPIEZA	54,000.00
Partida Genérica: 217 - MATERIALES Y ÚTILES DE ENSEÑANZA	0.00
Partida Genérica: 218 - MATERIALES PARA EL REGISTRO E IDENTIFICACIÓN DE BIENES Y PERSONAS	0.00
Concepto: 2200 - ALIMENTOS Y UTENSILIOS	42,000.00
Partida Genérica: 221 - PRODUCTOS ALIMENTICIOS PARA PERSONAS	42,000.00
Partida Genérica: 222 - PRODUCTOS ALIMENTICIOS PARA ANIMALES	0.00
Partida Genérica: 223 - UTENSILIOS PARA EL SERVICIO DE ALIMENTACIÓN	0.00
Concepto: 2300 - MATERIAS PRIMAS Y MATERIALES DE PRODUCCIÓN Y COMERCIALIZACIÓN	0.00
Partida Genérica: 231 - PRODUCTOS ALIMENTICIOS, AGROPECUARIOS Y FORESTALES ADQUIRIDOS COMO MATERIA PRIMA	0.00
Partida Genérica: 232 - INSUMOS TEXTILES ADQUIRIDOS COMO MATERIA PRIMA	0.00
Partida Genérica: 233 - PRODUCTOS DE PAPEL, CARTÓN E IMPRESOS ADQUIRIDOS COMO MATERIA PRIMA	0.00
Partida Genérica: 234 - COMBUSTIBLES, LUBRICANTES, ADITIVOS, CARBÓN Y SUS DERIVADOS ADQUIRIDOS COMO MATERIA PRIMA	0.00
Partida Genérica: 235 - PRODUCTOS QUÍMICOS, FARMACÉUTICOS Y DE LABORATORIO ADQUIRIDOS COMO MATERIA PRIMA	0.00
Partida Genérica: 236 - PRODUCTOS METÁLICOS Y A BASE DE MINERALES NO METÁLICOS ADQUIRIDOS COMO MATERIA PRIMA	0.00



**PRESUPUESTO DE EGRESOS DEL MUNICIPIO DE CAMPECHE
PARA EL EJERCICIO FISCAL 2019
CLASIFICACIÓN POR OBJETO DEL GASTO POR CLASIFICACIÓN ADMINISTRATIVA (COG-CA)
ANEXO XI
DIRECCIÓN DE ATENCIÓN A COMUNIDADES RURALES**



Partida Genérica: 2370 - PRODUCTOS DE CUERO, PIEL, PLÁSTICO Y HULE ADQUIRIDOS COMO MATERIA PRIMA	0.00
Partida Genérica: 238 - MERCANCÍAS ADQUIRIDAS PARA SU COMERCIALIZACIÓN	0.00
Partida Genérica: 239 - OTROS PRODUCTOS ADQUIRIDOS COMO MATERIA PRIMA	0.00
Concepto: 2400 - MATERIALES Y ARTÍCULOS DE CONSTRUCCIÓN Y DE REPARACIÓN	600,528.00
Partida Genérica: 241 - PRODUCTOS MINERALES NO METÁLICOS	60,066.00
Partida Genérica: 242 - CEMENTO Y PRODUCTOS DE CONCRETO	60,066.00
Partida Genérica: 243 - CAL, YESO Y PRODUCTOS DE YESO	60,066.00
Partida Genérica: 244 - MADERA Y PRODUCTOS DE MADERA	60,066.00
Partida Genérica: 245 - VIDRIO Y PRODUCTOS DE VIDRIO	60,066.00
Partida Genérica: 246 - MATERIAL ELÉCTRICO Y ELECTRÓNICO	60,066.00
Partida Genérica: 247 - ARTÍCULOS METÁLICOS PARA LA CONSTRUCCIÓN	60,066.00
Partida Genérica: 248 - MATERIALES COMPLEMENTARIOS	60,066.00
Partida Genérica: 249 - OTROS MATERIALES Y ARTÍCULOS DE CONSTRUCCIÓN Y REPARACIÓN	120,000.00
Concepto: 2500 - PRODUCTOS QUÍMICOS, FARMACÉUTICOS Y DE LABORATORIO	0.00
Partida Genérica: 251 - PRODUCTOS QUÍMICOS BÁSICOS	0.00
Partida Genérica: 252 - FERTILIZANTES, PESTICIDAS Y OTROS AGROQUÍMICOS	0.00
Partida Genérica: 253 - MEDICINAS Y PRODUCTOS FARMACÉUTICOS.-	0.00
Partida Genérica: 254 - MATERIALES, ACCESORIOS Y SUMINISTROS MÉDICOS	0.00
Partida Genérica: 255 - MATERIALES, ACCESORIOS Y SUMINISTROS DE LABORATORIO	0.00
Partida Genérica: 256 - FIBRAS SINTÉTICAS, HULES, PLÁSTICOS Y DERIVADOS	0.00
Partida Genérica: 259 - OTROS PRODUCTOS QUÍMICOS	0.00
Concepto: 2600 - COMBUSTIBLES, LUBRICANTES Y ADITIVOS	336,000.00
Partida Genérica: 261 - COMBUSTIBLES, LUBRICANTES Y ADITIVOS	336,000.00
Concepto: 2700 - VESTUARIO, BLANCOS, PRENDAS DE PROTECCIÓN Y ARTÍCULOS DEPORTIVOS	0.00
Partida Genérica: 271 - VESTUARIO Y UNIFORMES	0.00
Partida Genérica: 272 - PRENDAS DE SEGURIDAD Y PROTECCIÓN PERSONAL	0.00
Partida Genérica: 273 - ARTÍCULOS DEPORTIVOS	0.00
Partida Genérica: 274 - PRODUCTOS TEXTILES	0.00
Partida Genérica: 275 - BLANCOS Y OTROS PRODUCTOS TEXTILES, EXCEPTO PRENDAS DE VESTIR	0.00
Concepto: 2800 - MATERIALES Y SUMINISTROS PARA SEGURIDAD	0.00
Partida Genérica: 281 - SUSTANCIAS Y MATERIALES EXPLOSIVOS	0.00
Partida Genérica: 282 - MATERIALES DE SEGURIDAD PÚBLICA	0.00
Partida Genérica: 283 - PRENDAS DE PROTECCIÓN PARA SEGURIDAD PÚBLICA Y NACIONAL	0.00
Concepto: 2900 - HERRAMIENTAS, REFACCIONES Y ACCESORIOS MENORES	0.00
Partida Genérica: 291 - HERRAMIENTAS MENORES	0.00
Partida Genérica: 292 - REFACCIONES Y ACCESORIOS MENORES DE EDIFICIOS	0.00
Partida Genérica: 293 - REFACCIONES Y ACCESORIOS MENORES DE MOBILIARIO Y EQUIPO DE ADMINISTRACIÓN, EDUCACIONAL Y RECREATIVO	0.00
Partida Genérica: 294 - REFACCIONES Y ACCESORIOS MENORES PARA EQUIPO DE CÓMPUTO Y TECNOLOGÍAS DE LA INFORMACIÓN	0.00
Partida Genérica: 295 - REFACCIONES Y ACCESORIOS MENORES PARA INSTRUMENTAL MEDICO Y DE LABORATORIO	0.00
Partida Genérica: 296 - REFACCIONES Y ACCESORIOS MENORES PARA EQUIPO DE TRANSPORTE	0.00
Partida Genérica: 297 - REFACCIONES Y ACCESORIOS MENORES PARA EQUIPO DE DEFENSA Y SEGURIDAD	0.00
Partida Genérica: 298 - REFACCIONES Y ACCESORIOS MENORES DE MAQUINARIA Y OTROS EQUIPOS	0.00
Partida Genérica: 299 - REFACCIONES Y ACCESORIOS MENORES OTROS BIENES MUEBLES	0.00
Capítulo: 3000 - SERVICIOS GENERALES	514,827.76
Concepto: 3100 - SERVICIOS BÁSICOS	4,500.00
Partida Genérica: 311 - ENERGÍA ELÉCTRICA	0.00
Partida Genérica: 312 - GAS	0.00
Partida Genérica: 313 - AGUA	4,500.00
Partida Genérica: 314 - TELEFONÍA TRADICIONAL	0.00
Partida Genérica: 315 - TELEFONÍA CELULAR	0.00
Partida Genérica: 316 - SERVICIOS DE TELECOMUNICACIONES Y SATÉLITES	0.00
Partida Genérica: 317 - SERVICIOS DE ACCESO DE INTERNET, REDES Y PROCESAMIENTO DE INFORMACIÓN	0.00
Partida Genérica: 318 - SERVICIOS POSTALES Y TELEGRÁFICOS	0.00
Partida Genérica: 319 - SERVICIOS INTEGRALES Y OTROS SERVICIOS	0.00
Concepto: 3200 - SERVICIOS DE ARRENDAMIENTO	169,200.00
Partida Genérica: 321 - ARRENDAMIENTO DE TERRENOS	0.00



**PRESUPUESTO DE EGRESOS DEL MUNICIPIO DE CAMPECHE
PARA EL EJERCICIO FISCAL 2019
CLASIFICACIÓN POR OBJETO DEL GASTO POR CLASIFICACIÓN ADMINISTRATIVA (COG-CA)
ANEXO XI
DIRECCIÓN DE ATENCIÓN A COMUNIDADES RURALES**



Partida Genérica: 322 - ARRENDAMIENTO DE EDIFICIOS	127,200.00
Partida Genérica: 323 - ARRENDAMIENTO DE MOBILIARIO Y EQUIPO DE ADMINISTRACIÓN, EDUCACIONAL Y RECREATIVO	42,000.00
Partida Genérica: 324 - ARRENDAMIENTO DE EQUIPO E INSTRUMENTAL MÉDICO Y DE LABORATORIO	0.00
Partida Genérica: 325 - ARRENDAMIENTO DE EQUIPO DE TRANSPORTE	0.00
Partida Genérica: 326 - ARRENDAMIENTO DE MAQUINARIA, OTROS EQUIPOS Y HERRAMIENTAS	0.00
Partida Genérica: 327 - ARRENDAMIENTO DE ACTIVOS INTANGIBLES	0.00
Partida Genérica: 328 - ARRENDAMIENTO FINANCIERO	0.00
Partida Genérica: 329 - OTROS ARRENDAMIENTOS	0.00
Concepto: 3300 - SERVICIOS PROFESIONALES, CIENTÍFICOS, TÉCNICOS Y OTROS SERVICIOS	0.00
Partida Genérica: 331 - SERVICIOS LEGALES, DE CONTABILIDAD, AUDITORÍA Y RELACIONADOS	0.00
Partida Genérica: 332 - SERVICIOS DE DISEÑO, ARQUITECTURA, INGENIERÍA Y ACTIVIDADES RELACIONADAS	0.00
Partida Genérica: 333 - SERVICIOS DE CONSULTORÍA ADMINISTRATIVA, PROCESOS, TÉCNICA Y EN TECNOLOGÍAS DE LA INFORMACIÓN	0.00
Partida Genérica: 334 - SERVICIOS DE CAPACITACIÓN	0.00
Partida Genérica: 335 - SERVICIOS DE INVESTIGACIÓN CIENTÍFICA Y DESARROLLO	0.00
Partida Genérica: 336 - SERVICIOS DE APOYO ADMINISTRATIVO, TRADUCCIÓN, FOTOCOPIADO E IMPRESIÓN	0.00
Partida Genérica: 337 - SERVICIOS DE PROTECCIÓN Y SEGURIDAD	0.00
Partida Genérica: 338 - SERVICIOS DE VIGILANCIA	0.00
Partida Genérica: 339 - SERVICIOS PROFESIONALES, CIENTÍFICOS Y TÉCNICOS INTEGRALES	0.00
Concepto: 3400 - SERVICIOS FINANCIEROS, BANCARIOS Y COMERCIALES	0.00
Partida Genérica: 341 - SERVICIOS FINANCIEROS Y BANCARIOS	0.00
Partida Genérica: 342 - SERVICIOS DE COBRANZA, INVESTIGACIÓN CREDITICIA Y SIMILAR	0.00
Partida Genérica: 343 - SERVICIOS DE RECAUDACIÓN, TRASLADO Y CUSTODIA DE VALORES	0.00
Partida Genérica: 344 - SEGUROS DE RESPONSABILIDAD PATRIMONIAL Y FIANZAS	0.00
Partida Genérica: 345 - SEGURO DE BIENES PATRIMONIALES	0.00
Partida Genérica: 346 - ALMACENAJE, ENVASE Y EMBALAJE	0.00
Partida Genérica: 347 - FLETES Y MANIOBRAS	0.00
Partida Genérica: 348 - COMISIONES POR VENTAS	0.00
Partida Genérica: 349 - SERVICIOS FINANCIEROS, BANCARIOS Y COMERCIALES INTEGRALES	0.00
Concepto: 3500 - SERVICIOS DE INSTALACIÓN, REPARACIÓN, MANTENIMIENTO CONSERVACIÓN	0.00
Partida Genérica: 351 - CONSERVACIÓN Y MANTENIMIENTO MENOR DE INMUEBLES	0.00
Partida Genérica: 352 - INSTALACIÓN, REPARACIÓN Y MANTENIMIENTO DE MOBILIARIO Y EQUIPO DE ADMINISTRACIÓN, EDUCACIONAL Y RECREATIVO	0.00
Partida Genérica: 353 - INSTALACIÓN, REPARACIÓN Y MANTENIMIENTO DE EQUIPO Y TECNOLOGÍAS DE LA INFORMACIÓN	0.00
Partida Genérica: 354 - INSTALACIÓN, REPARACIÓN Y MANTENIMIENTO DE EQUIPO E INSTRUMENTAL MÉDICO Y DE LABORATORIO	0.00
Partida Genérica: 355 - REPARACIÓN Y MANTENIMIENTO DE EQUIPO DE TRANSPORTE	0.00
Partida Genérica: 356 - REPARACIÓN Y MANTENIMIENTO DE DEFENSA Y SEGURIDAD	0.00
Partida Genérica: 357 - INSTALACIÓN, REPARACIÓN Y MANTENIMIENTO DE MAQUINARIA, OTROS EQUIPOS Y HERRAMIENTAS	0.00
Partida Genérica: 358 - SERVICIOS DE LIMPIEZA Y MANEJO DE DESECHOS	0.00
Partida Genérica: 359 - SERVICIOS DE JARDINERÍA Y FUMIGACIÓN	0.00
Concepto: 3600 - SERVICIOS DE COMUNICACIÓN SOCIAL Y PUBLICIDAD	0.00
Partida Genérica: 361 - DIFUSIÓN POR RADIO, TELEVISIÓN Y OTROS MEDIOS DE MENSAJES SOBRE PROGRAMAS Y ACTIVIDADES GUBERNAMENTALES	0.00
Partida Genérica: 362 - DIFUSIÓN POR RADIO, TELEVISIÓN Y OTROS MEDIOS DE MENSAJES COMERCIALES PARA PROMOVER LA VENTA DE BIENES O SERVICIOS	0.00
Partida Genérica: 363 - SERVICIOS DE CREATIVIDAD, PREPRODUCCIÓN Y PRODUCCIÓN DE PUBLICIDAD, EXCEPTO INTERNET	0.00
Partida Genérica: 364 - SERVICIOS DE REVELADO DE FOTOGRAFÍAS	0.00
Partida Genérica: 365 - SERVICIOS DE LA INDUSTRIA FÍLMICA, DEL SONIDO Y DEL VIDEO	0.00
Partida Genérica: 366 - SERVICIO DE CREACIÓN Y DIFUSIÓN DE CONTENIDO EXCLUSIVAMENTE A TRAVÉS DE INTERNET	0.00
Partida Genérica: 369 - OTROS SERVICIOS DE INFORMACIÓN	0.00
Concepto: 3700 - SERVICIOS DE TRASLADO Y VIÁTICOS	300,000.00
Partida Genérica: 371 - PASAJES AÉREOS	0.00
Partida Genérica: 372 - PASAJES TERRESTRES	0.00



**PRESUPUESTO DE EGRESOS DEL MUNICIPIO DE CAMPECHE
PARA EL EJERCICIO FISCAL 2019
CLASIFICACIÓN POR OBJETO DEL GASTO POR CLASIFICACIÓN ADMINISTRATIVA (COG-CA)
ANEXO XI
DIRECCIÓN DE ATENCIÓN A COMUNIDADES RURALES**



Partida Genérica: 373 - PASAJES MARÍTIMOS, LACUSTRES Y FLUVIALES	0.00
Partida Genérica: 374 – AUTOTRANSPORTE	0.00
Partida Genérica: 375 - VIÁTICOS EN EL PAÍS	300,000.00
Partida Genérica: 376 - VIÁTICOS EN EL EXTRANJERO	0.00
Partida Genérica: 377 - GASTOS DE INSTALACIÓN Y TRASLADO DE MENAJE	0.00
Partida Genérica: 378 - SERVICIOS INTEGRALES DE TRASLADO Y VIÁTICOS	0.00
Partida Genérica: 379 - OTROS SERVICIOS DE TRASLADO Y HOSPEDAJE	0.00
Concepto: 3800 - SERVICIOS OFICIALES	0.00
Partida Genérica: 381 - GASTOS DE CEREMONIAL	0.00
Partida Genérica: 382 - GASTOS DE ORDEN SOCIAL Y CULTURAL	0.00
Partida Genérica: 383 - CONGRESOS Y CONVENCIONES	0.00
Partida Genérica: 384 – EXPOSICIONES	0.00
Partida Genérica: 385 - GASTOS DE REPRESENTACIÓN	0.00
Concepto: 3900 - OTROS SERVICIOS GENERALES	41,127.76
Partida Genérica: 391 - SERVICIOS FUNERARIOS Y DE CEMENTERIOS	0.00
Partida Genérica: 392 - IMPUESTOS Y DERECHOS	0.00
Partida Genérica: 393 - IMPUESTOS Y DERECHOS DE IMPORTACIÓN	0.00
Partida Genérica: 394 - SENTENCIAS Y RESOLUCIONES POR AUTORIDAD COMPETENTE	0.00
Partida Genérica: 395 - PENAS, MULTAS, ACCESORIOS Y ACTUALIZACIONES	0.00
Partida Genérica: 396 - OTROS GASTOS POR RESPONSABILIDADES	0.00
Partida Genérica: 397 – UTILIDADES	0.00
Partida Genérica: 398 - IMPUESTO SOBRE NÓMINAS Y OTROS QUE SE DERIVEN DE UNA RELACIÓN LABORAL	41,127.76
Partida Genérica: 399 - OTROS SERVICIOS GENERALES	0.00
Capítulo: 4000 - TRANSFERENCIAS, ASIGNACIONES, SUBSIDIOS Y OTRAS AYUDAS	420,000.00
Concepto: 4100 - TRANSFERENCIAS INTERNAS Y ASIGNACIONES AL SECTOR PÚBLICO	0.00
Partida Genérica: 4110 - ASIGNACIONES PRESUPUESTARIAS AL PODER EJECUTIVO	0.00
Partida Genérica: 4120 - ASIGNACIONES PRESUPUESTARIAS AL PODER LEGISLATIVO	0.00
Partida Genérica: 4130 - ASIGNACIONES PRESUPUESTARIAS AL PODER JUDICIAL	0.00
Partida Genérica: 4140 - ASIGNACIONES PRESUPUESTARIAS A ORGANOS AUTÓNOMOS	0.00
Partida Genérica: 4150 - TRANSFERENCIAS INTERNAS OTORGADAS A ENTIDADES PARAESTATALES NO EMPRESARIALES Y NO FINANCIERAS	0.00
Partida Genérica: 4160 - TRANSFERENCIAS INTERNAS OTORGADAS A ENTIDADES PARAESTATALES EMPRESARIALES Y NO FINANCIERAS	0.00
Partida Genérica: 4170 - TRANSFERENCIAS INTERNAS OTORGADAS A FIDEICOMISOS PÚBLICOS EMPRESARIALES Y NO FINANCIEROS	0.00
Partida Genérica: 4180 - TRANSFERENCIAS INTERNAS OTORGADAS A INSTITUCIONES PARAESTATALES PÚBLICAS FINANCIERAS	0.00
Concepto: 4200 - TRANSFERENCIAS AL RESTO DEL SECTOR PÚBLICO	0.00
Partida Genérica: 4210 - TRANSFERENCIAS OTORGADAS A ORGANISMOS ENTIDADES PARAESTATALES NO EMPRESARIALES Y NO FINANCIERAS	0.00
Partida Genérica: 4220 - TRANSFERENCIAS OTORGADAS PARA ENTIDADES PARAESTATALES EMPRESARIALES Y NO FINANCIERAS	0.00
Partida Genérica: 4230 - TRANSFERENCIAS OTORGADAS PARA INSTITUCIONES PARAESTATALES PÚBLICAS FINANCIERAS	0.00
Partida Genérica: 4240 - TRANSFERENCIAS OTORGADAS A ENTIDADES FEDERATIVAS Y MUNICIPIOS	0.00
Partida Genérica: 4250 - TRANSFERENCIAS A FIDEICOMISOS DE ENTIDADES FEDERATIVAS Y MUNICIPIOS	0.00
Concepto: 4300 - SUBSIDIOS Y SUBVENCIONES	0.00
Partida Genérica: 4370 - SUBVENCIONES AL CONSUMO	0.00
Partida Genérica: 4380 - SUBSIDIOS A ENTIDADES FEDERATIVAS Y MUNICIPIOS	0.00
Partida Genérica: 4390 - OTROS SUBSIDIOS	0.00
Concepto: 4400 - AYUDAS SOCIALES	420,000.00
Partida Genérica: 441 - AYUDAS SOCIALES A PERSONAS	420,000.00
Partida Genérica: 442 - BECAS Y OTRAS AYUDAS PARA PROGRAMAS DE CAPACITACIÓN	0.00
Partida Genérica: 443 - AYUDAS SOCIALES A INSTITUCIONES DE ENSEÑANZA	0.00
Partida Genérica: 445 - AYUDAS SOCIALES A INSTITUCIONES SIN FINES DE LUCRO	0.00
Partida Genérica: 446 - AYUDAS SOCIALES A COOPERATIVAS	0.00
Partida Genérica: 447 - AYUDAS SOCIALES A ENTIDADES DE INTERÉS PÚBLICO	0.00
Partida Genérica: 448 - AYUDAS POR DESASTRES NATURALES Y OTROS SINIESTROS	0.00



**PRESUPUESTO DE EGRESOS DEL MUNICIPIO DE CAMPECHE
PARA EL EJERCICIO FISCAL 2019
CLASIFICACIÓN POR OBJETO DEL GASTO POR CLASIFICACIÓN ADMINISTRATIVA (COG-CA)
ANEXO XI
DIRECCIÓN DE ATENCIÓN A COMUNIDADES RURALES**



Concepto: 4500 - PENSIONES Y JUBILACIONES	0.00
Partida Genérica: 451 – PENSIONES	0.00
Partida Genérica: 452 – JUBILACIONES	0.00
Partida Genérica: 459 - OTRAS PENSIONES Y JUBILACIONES	0.00
Concepto: 4600 - TRANSFERENCIAS A FIDEICOMISOS, MANDATOS Y OTROS ANÁLOGOS	0.00
Partida Genérica: 461 - TRANSFERENCIAS A FIDEICOMISOS DEL PODER EJECUTIVO	0.00
Partida Genérica: 464 - TRANSFERENCIAS A FIDEICOMISOS PÚBLICOS DE ENTIDADES PARAESTATALES NO EMPRESARIALES Y NO FINANCIERAS	0.00
Concepto: 4800 – DONATIVOS	0.00
Partida Genérica: 481 - DONATIVOS A INSTITUCIONES SIN FINES DE LUCRO	0.00
Capítulo: 5000 - BIENES MUEBLES, INMUEBLES E INTANGIBLES	0.00
Concepto: 5100 - MOBILIARIO Y EQUIPO DE ADMINISTRACIÓN	0.00
Partida Genérica: 511 - MUEBLES DE OFICINA Y ESTANTERÍA	0.00
Partida Genérica: 512 - MUEBLES, EXCEPTO DE OFICINA Y ESTANTERÍA	0.00
Partida Genérica: 513 - BIENES ARTÍSTICOS, CULTURALES Y CIENTÍFICOS	0.00
Partida Genérica: 514 - OBJETOS DE VALOR	0.00
Partida Genérica: 515 - EQUIPO DE CÓMPUTO Y DE TECNOLOGÍA DE LA INFORMACIÓN	0.00
Partida Genérica: 519 - OTROS MOBILIARIOS Y EQUIPOS DE ADMINISTRACIÓN	0.00
Concepto: 5200 - MOBILIARIO Y EQUIPO EDUCACIONAL Y RECREATIVO	0.00
Partida Genérica: 521 - EQUIPOS Y APARATOS AUDIOVISUALES	0.00
Partida Genérica: 522 - APARATOS DEPORTIVOS.-	0.00
Partida Genérica: 523 - CÁMARAS FOTOGRÁFICAS Y DE VIDEO	0.00
Partida Genérica: 529 - OTRO MOBILIARIO Y EQUIPO EDUCACIONAL Y RECREATIVO	0.00
Concepto: 5300 - EQUIPO E INSTRUMENTAL MÉDICO Y DE LABORATORIO	0.00
Partida Genérica: 531 - EQUIPO MÉDICO Y DE LABORATORIO	0.00
Partida Genérica: 532 - INSTRUMENTAL MÉDICO Y DE LABORATORIO	0.00
Concepto: 5400 - VEHÍCULOS Y EQUIPO DE TRANSPORTE	0.00
Partida Genérica: 541 - VEHÍCULOS Y EQUIPO TERRESTRE	0.00
Partida Genérica: 542 - CARROCERÍAS Y REMOLQUES	0.00
Partida Genérica: 543 - EQUIPO AEROS	0.00
Partida Genérica: 545 - EMBARCACIONES.	0.00
Partida Genérica: 549 - OTROS EQUIPOS DE TRANSPORTE	0.00
Concepto: 5500 - EQUIPO DE DEFENSA Y SEGURIDAD	0.00
Partida Genérica: 551 - EQUIPO DE DEFENSA Y SEGURIDAD	0.00
Concepto: 5600 - MAQUINARIA, OTROS EQUIPOS Y HERRAMIENTAS	0.00
Partida Genérica: 561 - MAQUINARIA Y EQUIPO AGROPECUARIO	0.00
Partida Genérica: 562 - MAQUINARIA Y EQUIPO INDUSTRIAL	0.00
Partida Genérica: 563 - MAQUINARIA Y EQUIPO DE CONSTRUCCIÓN	0.00
Partida Genérica: 564 - SISTEMAS DE AIRE ACONDICIONADO, CALEFACCIÓN Y DE REFRIGERACIÓN INDUSTRIAL Y COMERCIAL	0.00
Partida Genérica: 565 - EQUIPO DE COMUNICACIÓN Y TELECOMUNICACIÓN	0.00
Partida Genérica: 566 - EQUIPOS DE GENERACIÓN ELÉCTRICA, APARATOS Y ACCESORIOS ELÉCTRICOS	0.00
Partida Genérica: 567 - HERRAMIENTAS Y MÁQUINAS-HERRAMIENTA	0.00
Partida Genérica: 569 - OTROS EQUIPOS	0.00
Concepto: 5700 - ACTIVOS BIOLÓGICOS	0.00
Partida Genérica: 572 – PORCINOS	0.00
Partida Genérica: 5730 – AVES	0.00
Partida Genérica: 574 - OVINOS Y CAPRINOS	0.00
Partida Genérica: 575 - PECES Y ACUICULTURA	0.00
Partida Genérica: 576 – EQUINOS	0.00
Partida Genérica: 577 - ESPECIES MENORES Y DE ZOOLOGICO	0.00
Partida Genérica: 578 - ÁRBOLES Y PLANTAS	0.00
Partida Genérica: 579 - OTROS ACTIVOS BIOLÓGICOS	0.00
Concepto: 5800 - BIENES INMUEBLES	0.00
Partida Genérica: 581 – TERRENOS	0.00
Partida Genérica: 582 – VIVIENDAS	0.00
Partida Genérica: 583 - EDIFICIOS NO RESIDENCIALES	0.00
Partida Genérica: 589 - OTROS BIENES INMUEBLES	0.00



**PRESUPUESTO DE EGRESOS DEL MUNICIPIO DE CAMPECHE
PARA EL EJERCICIO FISCAL 2019
CLASIFICACIÓN POR OBJETO DEL GASTO POR CLASIFICACIÓN ADMINISTRATIVA (COG-CA)
ANEXO XI
DIRECCIÓN DE ATENCIÓN A COMUNIDADES RURALES**



Concepto: 5900 - ACTIVOS INTANGIBLES	0.00
Partida Genérica: 591 – SOFTWARE	0.00
Partida Genérica: 592 - PATENTES.-	0.00
Partida Genérica: 593 – MARCAS	0.00
Partida Genérica: 594 - DERECHOS.-	0.00
Partida Genérica: 595 – CONCESIONES	0.00
Partida Genérica: 596 – FRANQUICIAS	0.00
Partida Genérica: 597 - LICENCIAS INFORMÁTICAS E INTELECTUALES	0.00
Partida Genérica: 598 - LICENCIAS INDUSTRIALES, COMERCIALES Y OTRAS	0.00
Partida Genérica: 599 - OTROS ACTIVOS INTANGIBLES	0.00
Capítulo: 6000 - INVERSIÓN PÚBLICA	0.00
Concepto: 6100 - OBRA PÚBLICA EN BIENES DE DOMINIO PÚBLICO	0.00
Partida Genérica: 611 - EDIFICACIÓN HABITACIONAL	0.00
Partida Genérica: 612 - EDIFICACIÓN NO HABITACIONAL	0.00
Partida Genérica: 613 - CONSTRUCCIÓN DE OBRAS PARA EL ABASTECIMIENTO DE AGUA, PETRÓLEO, GAS, ELECTRICIDAD Y TELECOMUNICACIONES	0.00
Partida Genérica: 614 - DIVISIÓN DE TERRENOS Y CONSTRUCCIÓN DE OBRAS DE URBANIZACIÓN	0.00
Partida Genérica: 615 - CONSTRUCCIÓN DE VÍAS DE COMUNICACIÓN	0.00
Partida Genérica: 616 - OTRAS CONSTRUCCIONES DE INGENIERÍA CIVIL U OBRA PESADA	0.00
Partida Genérica: 617 - INSTALACIONES Y EQUIPAMIENTO EN CONSTRUCCIONES	0.00
Partida Genérica: 619 - TRABAJOS DE ACABADOS EN EDIFICACIONES Y OTROS TRABAJOS ESPECIALIZADOS	0.00
Concepto: 6200 - OBRA PÚBLICA EN BIENES PROPIOS	0.00
Partida Genérica: 621 - EDIFICACIÓN HABITACIONAL	0.00
Partida Genérica: 622 - EDIFICACIÓN NO HABITACIONAL	0.00
Partida Genérica: 623 - CONSTRUCCIÓN DE OBRAS PARA EL ABASTECIMIENTO DE AGUA, PETRÓLEO, GAS, ELECTRICIDAD Y TELECOMUNICACIONES	0.00
Partida Genérica: 624 - DIVISIÓN DE TERRENOS Y CONSTRUCCIÓN DE OBRAS DE URBANIZACIÓN	0.00
Partida Genérica: 625 - CONSTRUCCIÓN DE VÍAS DE COMUNICACIÓN	0.00
Partida Genérica: 626 - OTRAS CONSTRUCCIONES DE INGENIERÍA CIVIL U OBRA PESADA	0.00
Partida Genérica: 627 - INSTALACIONES Y EQUIPAMIENTO EN CONSTRUCCIONES	0.00
Partida Genérica: 629 - TRABAJOS DE ACABADOS EN EDIFICACIONES Y OTROS TRABAJOS ESPECIALIZADOS	0.00
Concepto: 6300 - PROYECTOS PRODUCTIVOS Y ACCIONES DE FOMENTO	0.00
Partida Genérica: 631 - ESTUDIOS, FORMULACIÓN Y EVALUACIÓN DE PROYECTOS PRODUCTIVOS NO INCLUIDOS EN CONCEPTOS ANTERIORES DE ESTE CAPÍTULO	0.00
Partida Genérica: 632 - EJECUCIÓN DE PROYECTOS PRODUCTIVOS NO INCLUIDOS EN CONCEPTOS ANTERIORES DE ESTE CAPÍTULO	0.00
Capítulo: 7000 - INVERSIONES FINANCIERAS Y OTRAS PROVISIONES	0.00
Concepto: 7100 - INVERSIONES PARA EL FOMENTO DE ACTIVIDADES PRODUCTIVAS	0.00
Partida Genérica: 711 - CRÉDITOS OTORGADOS POR ENTIDADES FEDERATIVAS Y MUNICIPIOS AL SECTOR SOCIAL Y PRIVADO PARA EL FOMENTO DE ACTIVIDADES PRODUCTIVAS	0.00
Partida Genérica: 712 - CRÉDITOS OTORGADOS POR ENTIDADES FEDERATIVAS Y MUNICIPIOS PARA EL FOMENTO DE ACTIVIDADES PRODUCTIVAS	0.00
Concepto: 7200 - ACCIONES Y PARTICIPACIONES DE CAPITAL	0.00
Concepto: 7300 - COMPRA DE TITULOS Y VALORES	0.00
Concepto: 7400 - CONCESIONES DE PRESTAMOS	0.00
Concepto: 7500 INVERSIONES EN FIDEICOMISO, MANDATOS Y OTRAS ANALOGOS	0.00
Concepto: 7600 - OTRAS INVERSIONES FINANCIERAS	0.00
Concepto: 7900 - PROVISIONES PARA CONTINGENCIAS Y OTRAS EROGACIONES ESPECIALES	0.00
Partida Genérica: 791 - CONTINGENCIAS POR FENÓMENOS NATURALES	0.00
Partida Genérica: 792 - CONTINGENCIAS SOCIOECONÓMICAS	0.00
Partida Genérica: 799 - OTRAS EROGACIONES ESPECIALES	0.00
Capítulo: 8000 - PARTICIPACIONES Y APORTACIONES	0.00
Concepto: 8100 – PARTICIPACIONES	0.00
Concepto: 8300 – APORTACIONES	0.00
Concepto: 8500 – CONVENIOS	0.00
Partida Genérica: 851 - CONVENIOS DE RASIGNACIÓN	0.00
Partida Genérica: 852 -CONVENIOS DE DESENTRALIZACIÓN	0.00
Partida Genérica: 853 - OTROS CONVENIOS	0.00



**PRESUPUESTO DE EGRESOS DEL MUNICIPIO DE CAMPECHE
PARA EL EJERCICIO FISCAL 2019
CLASIFICACIÓN POR OBJETO DEL GASTO POR CLASIFICACIÓN ADMINISTRATIVA (COG-CA)
ANEXO XI
DIRECCIÓN DE ATENCIÓN A COMUNIDADES RURALES**



Capítulo: 9000 - DEUDA PÚBLICA	0.00
Concepto: 9100 - AMORTIZACIÓN DE LA DEUDA PÚBLICA	0.00
Partida Genérica: 911 - AMORTIZACIÓN DE LA DEUDA INTERNA CON INSTITUCIONES DE CRÉDITO	0.00
Partida Genérica: 912 - AMORTIZACIÓN DE LA DEUDA INTERNA POR EMISIÓN DE TÍTULOS Y VALORES	0.00
Partida Genérica: 913 - AMORTIZACIÓN DE ARRENDAMIENTOS FINANCIEROS NACIONALES	0.00
Concepto: 9200 - INTERESES DE LA DEUDA PÚBLICA	0.00
Partida Genérica: 921- INTERESES DE LA DEUDA PÚBLICA CON INSTITUCIONES DE CRÉDITO	0.00
Concepto: 9300 - COMISIONES DE LA DEUDA PÚBLICA	0.00
Partida Genérica: 931- COMISIONES DE LA DEUDA PÚBLICA INTERNA	0.00
Concepto: 9400 - GASTOS DE LA DEUDA PÚBLICA	0.00
Partida Genérica: 941- GASTOS DE LA DEUDA INTERNA	0.00
Concepto: 9500 - COSTO POR COBERTURAS	0.00
Partida Genérica: 951- COSTOS POR COBERTURA	0.00
Concepto: 9600 - APOYOS FINANCIEROS	0.00
Concepto: 9900 - ADEUDOS DE EJERCICIOS FISCALES ANTERIORES (ADEFAS)	0.00
Partida Genérica: 9910 - ADEFAS.-	0.00
GRAN TOTAL	11,576,970.19



**PRESUPUESTO DE EGRESOS DEL MUNICIPIO DE CAMPECHE
PARA EL EJERCICIO FISCAL 2019
CLASIFICACIÓN POR OBJETO DEL GASTO POR CLASIFICACIÓN ADMINISTRATIVA (COG-CA)
ANEXO XI
DIRECCIÓN DE ATENCIÓN Y PARTICIPACIÓN CIUDADANA**



CLAVE Y CONCEPTO	IMPORTE
Capítulo: 1000 - SERVICIOS PERSONALES	17,956,474.28
Concepto: 1100 - REMUNERACIONES ADICIONALES Y ESPECIALES	1,466,415.20
Partida Genérica: 111 – DIETAS	0.00
Partida Genérica: 113 - SUELDOS BASE AL PERSONAL PERMANENTE	1,466,415.20
Concepto: 1200 - REMUNERACIONES AL PERSONAL DE CARÁCTER TRANSITORIO	5,184,479.59
Partida Genérica: 121 - HONORARIOS ASIMILABLES A SALARIOS	4,375,580.26
Partida Genérica: 122 - SUELDOS BASE AL PERSONAL EVENTUAL	115,663.84
Partida Genérica: 123 - RETRIBUCIONES POR SERVICIOS DE CARÁCTER SOCIAL	686,410.58
Partida Genérica: 124 - RETRIBUCIÓN A LOS REPRESENTANTES DE LOS TRABAJADORES Y DE LOS PATRONES EN LA JUNTA DE CONCILIACIÓN Y ARBITRAJE	6,824.91
Concepto: 1300 - REMUNERACIONES ADICIONALES Y ESPECIALES	1,783,413.06
Partida Genérica: 131 - PRIMAS POR AÑOS DE SERVICIO EFECTIVOS PRESTADOS	72,434.60
Partida Genérica: 132 - PRIMAS DE VACACIONES, DOMINICAL Y GRATIFICACIÓN DE FIN DE AÑO	1,167,907.50
Partida Genérica: 133 - HORAS EXTRAORDINARIAS	0.00
Partida Genérica: 134 – COMPENSACIONES	543,070.97
Concepto: 1400 - SEGURIDAD SOCIAL	613,280.06
Partida Genérica: 141 - APORTACIONES DE SEGURIDAD SOCIAL	368,489.14
Partida Genérica: 142- APORTACIONES A FONDOS DE VIVIENDA	120,586.68
Partida Genérica: 143 - APORTACIONES AL SISTEMA PARA EL RETIRO	124,204.24
Partida Genérica: 144 - APORTACIONES PARA SEGUROS	0.00
Concepto: 1500 - OTRAS PRESTACIONES SOCIALES Y ECONÓMICAS	2,308,886.37
Partida Genérica: 151 - CUOTAS PARA EL FONDO DE AHORRO Y FONDO DE TRABAJO	0.00
Partida Genérica: 152 – INDEMNIZACIONES	0.00
Partida Genérica: 153 - PRESTACIONES Y HABERES DE RETIRO	2,064,000.00
Partida Genérica: 154 - PRESTACIONES CONTRACTUALES	244,886.37
Partida Genérica: 155 - APOYOS A LA CAPACITACIÓN DE LOS SERVIDORES PÚBLICOS	0.00
Partida Genérica: 159 - OTRAS PRESTACIONES SOCIALES Y ECONÓMICAS	0.00
Concepto: 1600 – PREVISIONES	6,600,000.00
Partida Genérica: 161 - PREVISIONES DE CARÁCTER LABORAL, ECONÓMICA Y DE SEGURIDAD SOCIAL	6,600,000.00
Concepto: 1700 - PAGO DE ESTÍMULOS A SERVIDORES PÚBLICOS	0.00
Partida Genérica: 171 – ESTÍMULOS	0.00
Capítulo: 2000 - MATERIALES Y SUMINISTROS	1,190,400.00
Concepto: 2100 - MATERIALES DE ADMINISTRACIÓN, EMISIÓN DE DOCUMENTOS Y ARTÍCULOS OFICIALES	596,400.00
Partida Genérica: 211 - MATERIALES, ÚTILES Y EQUIPOS MENORES DE OFICINA	542,400.00
Partida Genérica: 212 - MATERIALES Y ÚTILES DE IMPRESIÓN Y REPRODUCCIÓN	0.00
Partida Genérica: 213 - MATERIAL ESTADÍSTICO Y GEOGRÁFICO	0.00
Partida Genérica: 214 - MATERIALES, ÚTILES Y EQUIPOS MENORES DE TECNOLOGÍAS DE LA INFORMACIÓN Y COMUNICACIONES	0.00
Partida Genérica: 215 - MATERIAL IMPRESO E INFORMACIÓN DIGITAL	0.00
Partida Genérica: 216 - MATERIAL DE LIMPIEZA	54,000.00
Partida Genérica: 217 - MATERIALES Y ÚTILES DE ENSEÑANZA	0.00
Partida Genérica: 218 - MATERIALES PARA EL REGISTRO E IDENTIFICACIÓN DE BIENES Y PERSONAS	0.00
Concepto: 2200 - ALIMENTOS Y UTENSILIOS	54,000.00
Partida Genérica: 221 - PRODUCTOS ALIMENTICIOS PARA PERSONAS	54,000.00
Partida Genérica: 222 - PRODUCTOS ALIMENTICIOS PARA ANIMALES	0.00
Partida Genérica: 223 - UTENSILIOS PARA EL SERVICIO DE ALIMENTACIÓN	0.00
Concepto: 2300 - MATERIAS PRIMAS Y MATERIALES DE PRODUCCIÓN Y COMERCIALIZACIÓN	60,000.00
Partida Genérica: 231 - PRODUCTOS ALIMENTICIOS, AGROPECUARIOS Y FORESTALES ADQUIRIDOS COMO MATERIA PRIMA	0.00
Partida Genérica: 232 - INSUMOS TEXTILES ADQUIRIDOS COMO MATERIA PRIMA	0.00
Partida Genérica: 233 - PRODUCTOS DE PAPEL, CARTÓN E IMPRESOS ADQUIRIDOS COMO MATERIA PRIMA	0.00
Partida Genérica: 234 - COMBUSTIBLES, LUBRICANTES, ADITIVOS, CARBÓN Y SUS DERIVADOS ADQUIRIDOS COMO MATERIA PRIMA	0.00
Partida Genérica: 235 - PRODUCTOS QUÍMICOS, FARMACÉUTICOS Y DE LABORATORIO ADQUIRIDOS COMO MATERIA PRIMA	0.00
Partida Genérica: 236 - PRODUCTOS METÁLICOS Y A BASE DE MINERALES NO METÁLICOS ADQUIRIDOS COMO MATERIA PRIMA	0.00



**PRESUPUESTO DE EGRESOS DEL MUNICIPIO DE CAMPECHE
 PARA EL EJERCICIO FISCAL 2019
 CLASIFICACIÓN POR OBJETO DEL GASTO POR CLASIFICACIÓN ADMINISTRATIVA (COG-CA)
 ANEXO XI
 DIRECCIÓN DE ATENCIÓN Y PARTICIPACIÓN CIUDADANA**



Partida Genérica: 2370 - PRODUCTOS DE CUERO, PIEL, PLÁSTICO Y HULE ADQUIRIDOS COMO MATERIA PRIMA	0.00
Partida Genérica: 238 - MERCANCÍAS ADQUIRIDAS PARA SU COMERCIALIZACIÓN	0.00
Partida Genérica: 239 - OTROS PRODUCTOS ADQUIRIDOS COMO MATERIA PRIMA	60,000.00
Concepto: 2400 - MATERIALES Y ARTÍCULOS DE CONSTRUCCIÓN Y DE REPARACIÓN	0.00
Partida Genérica: 241 - PRODUCTOS MINERALES NO METÁLICOS	0.00
Partida Genérica: 242 - CEMENTO Y PRODUCTOS DE CONCRETO	0.00
Partida Genérica: 243 - CAL, YESO Y PRODUCTOS DE YESO	0.00
Partida Genérica: 244 - MADERA Y PRODUCTOS DE MADERA	0.00
Partida Genérica: 245 - VIDRIO Y PRODUCTOS DE VIDRIO	0.00
Partida Genérica: 246 - MATERIAL ELÉCTRICO Y ELECTRÓNICO	0.00
Partida Genérica: 247 - ARTÍCULOS METÁLICOS PARA LA CONSTRUCCIÓN	0.00
Partida Genérica: 248 - MATERIALES COMPLEMENTARIOS	0.00
Partida Genérica: 249 - OTROS MATERIALES Y ARTÍCULOS DE CONSTRUCCIÓN Y REPARACIÓN	0.00
Concepto: 2500 - PRODUCTOS QUÍMICOS, FARMACÉUTICOS Y DE LABORATORIO	0.00
Partida Genérica: 251 - PRODUCTOS QUÍMICOS BÁSICOS	0.00
Partida Genérica: 252 - FERTILIZANTES, PESTICIDAS Y OTROS AGROQUÍMICOS	0.00
Partida Genérica: 253 - MEDICINAS Y PRODUCTOS FARMACÉUTICOS.-	0.00
Partida Genérica: 254 - MATERIALES, ACCESORIOS Y SUMINISTROS MÉDICOS	0.00
Partida Genérica: 255 - MATERIALES, ACCESORIOS Y SUMINISTROS DE LABORATORIO	0.00
Partida Genérica: 256 - FIBRAS SINTÉTICAS, HULES, PLÁSTICOS Y DERIVADOS	0.00
Partida Genérica: 259 - OTROS PRODUCTOS QUÍMICOS	0.00
Concepto: 2600 - COMBUSTIBLES, LUBRICANTES Y ADITIVOS	480,000.00
Partida Genérica: 261 - COMBUSTIBLES, LUBRICANTES Y ADITIVOS	480,000.00
Concepto: 2700 - VESTUARIO, BLANCOS, PRENDAS DE PROTECCIÓN Y ARTÍCULOS DEPORTIVOS	0.00
Partida Genérica: 271 - VESTUARIO Y UNIFORMES	0.00
Partida Genérica: 272 - PRENDAS DE SEGURIDAD Y PROTECCIÓN PERSONAL	0.00
Partida Genérica: 273 - ARTÍCULOS DEPORTIVOS	0.00
Partida Genérica: 274 - PRODUCTOS TEXTILES	0.00
Partida Genérica: 275 - BLANCOS Y OTROS PRODUCTOS TEXTILES, EXCEPTO PRENDAS DE VESTIR	0.00
Concepto: 2800 - MATERIALES Y SUMINISTROS PARA SEGURIDAD	0.00
Partida Genérica: 281 - SUSTANCIAS Y MATERIALES EXPLOSIVOS	0.00
Partida Genérica: 282 - MATERIALES DE SEGURIDAD PÚBLICA	0.00
Partida Genérica: 283 - PRENDAS DE PROTECCIÓN PARA SEGURIDAD PÚBLICA Y NACIONAL	0.00
Concepto: 2900 - HERRAMIENTAS, REFACCIONES Y ACCESORIOS MENORES	0.00
Partida Genérica: 291 - HERRAMIENTAS MENORES	0.00
Partida Genérica: 292 - REFACCIONES Y ACCESORIOS MENORES DE EDIFICIOS	0.00
Partida Genérica: 293 - REFACCIONES Y ACCESORIOS MENORES DE MOBILIARIO Y EQUIPO DE ADMINISTRACIÓN, EDUCACIONAL Y RECREATIVO	0.00
Partida Genérica: 294 - REFACCIONES Y ACCESORIOS MENORES PARA EQUIPO DE CÓMPUTO Y TECNOLOGÍAS DE LA INFORMACIÓN	0.00
Partida Genérica: 295 - REFACCIONES Y ACCESORIOS MENORES PARA INSTRUMENTAL MEDICO Y DE LABORATORIO	0.00
Partida Genérica: 296 - REFACCIONES Y ACCESORIOS MENORES PARA EQUIPO DE TRANSPORTE	0.00
Partida Genérica: 297 - REFACCIONES Y ACCESORIOS MENORES PARA EQUIPO DE DEFENSA Y SEGURIDAD	0.00
Partida Genérica: 298 - REFACCIONES Y ACCESORIOS MENORES DE MAQUINARIA Y OTROS EQUIPOS	0.00
Partida Genérica: 299 - REFACCIONES Y ACCESORIOS MENORES OTROS BIENES MUEBLES	0.00
Capítulo: 3000 - SERVICIOS GENERALES	3,073,686.56
Concepto: 3100 - SERVICIOS BÁSICOS	24,000.00
Partida Genérica: 311 - ENERGÍA ELÉCTRICA	0.00
Partida Genérica: 312 - GAS	0.00
Partida Genérica: 313 - AGUA	0.00
Partida Genérica: 314 - TELEFONÍA TRADICIONAL	24,000.00
Partida Genérica: 315 - TELEFONÍA CELULAR	0.00
Partida Genérica: 316 - SERVICIOS DE TELECOMUNICACIONES Y SATÉLITES	0.00
Partida Genérica: 317 - SERVICIOS DE ACCESO DE INTERNET, REDES Y PROCESAMIENTO DE INFORMACIÓN	0.00
Partida Genérica: 318 - SERVICIOS POSTALES Y TELEGRÁFICOS	0.00
Partida Genérica: 319 - SERVICIOS INTEGRALES Y OTROS SERVICIOS	0.00
Concepto: 3200 - SERVICIOS DE ARRENDAMIENTO	211,000.00
Partida Genérica: 321 - ARRENDAMIENTO DE TERRENOS	0.00



**PRESUPUESTO DE EGRESOS DEL MUNICIPIO DE CAMPECHE
PARA EL EJERCICIO FISCAL 2019
CLASIFICACIÓN POR OBJETO DEL GASTO POR CLASIFICACIÓN ADMINISTRATIVA (COG-CA)
ANEXO XI
DIRECCIÓN DE ATENCIÓN Y PARTICIPACIÓN CIUDADANA**



Partida Genérica: 322 - ARRENDAMIENTO DE EDIFICIOS	0.00
Partida Genérica: 323 - ARRENDAMIENTO DE MOBILIARIO Y EQUIPO DE ADMINISTRACIÓN, EDUCACIONAL Y RECREATIVO	36,000.00
Partida Genérica: 324 - ARRENDAMIENTO DE EQUIPO E INSTRUMENTAL MÉDICO Y DE LABORATORIO	0.00
Partida Genérica: 325 - ARRENDAMIENTO DE EQUIPO DE TRANSPORTE	60,000.00
Partida Genérica: 326 - ARRENDAMIENTO DE MAQUINARIA, OTROS EQUIPOS Y HERRAMIENTAS	0.00
Partida Genérica: 327 - ARRENDAMIENTO DE ACTIVOS INTANGIBLES	0.00
Partida Genérica: 328 - ARRENDAMIENTO FINANCIERO	0.00
Partida Genérica: 329 - OTROS ARRENDAMIENTOS	115,000.00
Concepto: 3300 - SERVICIOS PROFESIONALES, CIENTÍFICOS, TÉCNICOS Y OTROS SERVICIOS	2,227,200.00
Partida Genérica: 331 - SERVICIOS LEGALES, DE CONTABILIDAD, AUDITORÍA Y RELACIONADOS	2,227,200.00
Partida Genérica: 332 - SERVICIOS DE DISEÑO, ARQUITECTURA, INGENIERÍA Y ACTIVIDADES RELACIONADAS	0.00
Partida Genérica: 333 - SERVICIOS DE CONSULTORÍA ADMINISTRATIVA, PROCESOS, TÉCNICA Y EN TECNOLOGÍAS DE LA INFORMACIÓN	0.00
Partida Genérica: 334 - SERVICIOS DE CAPACITACIÓN	0.00
Partida Genérica: 335 - SERVICIOS DE INVESTIGACIÓN CIENTÍFICA Y DESARROLLO	0.00
Partida Genérica: 336 - SERVICIOS DE APOYO ADMINISTRATIVO, TRADUCCIÓN, FOTOCOPIADO E IMPRESIÓN	0.00
Partida Genérica: 337 - SERVICIOS DE PROTECCIÓN Y SEGURIDAD	0.00
Partida Genérica: 338 - SERVICIOS DE VIGILANCIA	0.00
Partida Genérica: 339 - SERVICIOS PROFESIONALES, CIENTÍFICOS Y TÉCNICOS INTEGRALES	0.00
Concepto: 3400 - SERVICIOS FINANCIEROS, BANCARIOS Y COMERCIALES	7,043.00
Partida Genérica: 341 - SERVICIOS FINANCIEROS Y BANCARIOS	0.00
Partida Genérica: 342 - SERVICIOS DE COBRANZA, INVESTIGACIÓN CREDITICIA Y SIMILAR	0.00
Partida Genérica: 343 - SERVICIOS DE RECAUDACIÓN, TRASLADO Y CUSTODIA DE VALORES	0.00
Partida Genérica: 344 - SEGUROS DE RESPONSABILIDAD PATRIMONIAL Y FIANZAS	0.00
Partida Genérica: 345 - SEGURO DE BIENES PATRIMONIALES	7,043.00
Partida Genérica: 346 - ALMACENAJE, ENVASE Y EMBALAJE	0.00
Partida Genérica: 347 - FLETES Y MANIOBRAS	0.00
Partida Genérica: 348 - COMISIONES POR VENTAS	0.00
Partida Genérica: 349 - SERVICIOS FINANCIEROS, BANCARIOS Y COMERCIALES INTEGRALES	0.00
Concepto: 3500 - SERVICIOS DE INSTALACIÓN, REPARACIÓN, MANTENIMIENTO CONSERVACIÓN	0.00
Partida Genérica: 351 - CONSERVACIÓN Y MANTENIMIENTO MENOR DE INMUEBLES	0.00
Partida Genérica: 352 - INSTALACIÓN, REPARACIÓN Y MANTENIMIENTO DE MOBILIARIO Y EQUIPO DE ADMINISTRACIÓN, EDUCACIONAL Y RECREATIVO	0.00
Partida Genérica: 353 - INSTALACIÓN, REPARACIÓN Y MANTENIMIENTO DE EQUIPO Y TECNOLOGÍAS DE LA INFORMACIÓN	0.00
Partida Genérica: 354 - INSTALACIÓN, REPARACIÓN Y MANTENIMIENTO DE EQUIPO E INSTRUMENTAL MÉDICO Y DE LABORATORIO	0.00
Partida Genérica: 355 - REPARACIÓN Y MANTENIMIENTO DE EQUIPO DE TRANSPORTE	0.00
Partida Genérica: 356 - REPARACIÓN Y MANTENIMIENTO DE DEFENSA Y SEGURIDAD	0.00
Partida Genérica: 357 - INSTALACIÓN, REPARACIÓN Y MANTENIMIENTO DE MAQUINARIA, OTROS EQUIPOS Y HERRAMIENTAS	0.00
Partida Genérica: 358 - SERVICIOS DE LIMPIEZA Y MANEJO DE DESECHOS	0.00
Partida Genérica: 359 - SERVICIOS DE JARDINERÍA Y FUMIGACIÓN	0.00
Concepto: 3600 - SERVICIOS DE COMUNICACIÓN SOCIAL Y PUBLICIDAD	0.00
Partida Genérica: 361 - DIFUSIÓN POR RADIO, TELEVISIÓN Y OTROS MEDIOS DE MENSAJES SOBRE PROGRAMAS Y ACTIVIDADES GUBERNAMENTALES	0.00
Partida Genérica: 362 - DIFUSIÓN POR RADIO, TELEVISIÓN Y OTROS MEDIOS DE MENSAJES COMERCIALES PARA PROMOVER LA VENTA DE BIENES O SERVICIOS	0.00
Partida Genérica: 363 - SERVICIOS DE CREATIVIDAD, PREPRODUCCIÓN Y PRODUCCIÓN DE PUBLICIDAD, EXCEPTO INTERNET	0.00
Partida Genérica: 364 - SERVICIOS DE REVELADO DE FOTOGRAFÍAS	0.00
Partida Genérica: 365 - SERVICIOS DE LA INDUSTRIA FÍLMICA, DEL SONIDO Y DEL VIDEO	0.00
Partida Genérica: 366 - SERVICIO DE CREACIÓN Y DIFUSIÓN DE CONTENIDO EXCLUSIVAMENTE A TRAVÉS DE INTERNET	0.00
Partida Genérica: 369 - OTROS SERVICIOS DE INFORMACIÓN	0.00
Concepto: 3700 - SERVICIOS DE TRASLADO Y VIÁTICOS	138,000.00
Partida Genérica: 371 - PASAJES AÉREOS	0.00
Partida Genérica: 372 - PASAJES TERRESTRES	0.00



**PRESUPUESTO DE EGRESOS DEL MUNICIPIO DE CAMPECHE
PARA EL EJERCICIO FISCAL 2019
CLASIFICACIÓN POR OBJETO DEL GASTO POR CLASIFICACIÓN ADMINISTRATIVA (COG-CA)
ANEXO XI
DIRECCIÓN DE ATENCIÓN Y PARTICIPACIÓN CIUDADANA**



Partida Genérica: 373 - PASAJES MARÍTIMOS, LACUSTRES Y FLUVIALES	0.00
Partida Genérica: 374 – AUTOTRANSPORTE	0.00
Partida Genérica: 375 - VIÁTICOS EN EL PAÍS	138,000.00
Partida Genérica: 376 - VIÁTICOS EN EL EXTRANJERO	0.00
Partida Genérica: 377 - GASTOS DE INSTALACIÓN Y TRASLADO DE MENAJE	0.00
Partida Genérica: 378 - SERVICIOS INTEGRALES DE TRASLADO Y VIÁTICOS	0.00
Partida Genérica: 379 - OTROS SERVICIOS DE TRASLADO Y HOSPEDAJE	0.00
Concepto: 3800 - SERVICIOS OFICIALES	300,000.00
Partida Genérica: 381 - GASTOS DE CEREMONIAL	0.00
Partida Genérica: 382 - GASTOS DE ORDEN SOCIAL Y CULTURAL	300,000.00
Partida Genérica: 383 - CONGRESOS Y CONVENCIONES	0.00
Partida Genérica: 384 – EXPOSICIONES	0.00
Partida Genérica: 385 - GASTOS DE REPRESENTACIÓN	0.00
Concepto: 3900 - OTROS SERVICIOS GENERALES	166,443.56
Partida Genérica: 391 - SERVICIOS FUNERARIOS Y DE CEMENTERIOS	0.00
Partida Genérica: 392 - IMPUESTOS Y DERECHOS	0.00
Partida Genérica: 393 - IMPUESTOS Y DERECHOS DE IMPORTACIÓN	0.00
Partida Genérica: 394 - SENTENCIAS Y RESOLUCIONES POR AUTORIDAD COMPETENTE	0.00
Partida Genérica: 395 - PENAS, MULTAS, ACCESORIOS Y ACTUALIZACIONES	0.00
Partida Genérica: 396 - OTROS GASTOS POR RESPONSABILIDADES	0.00
Partida Genérica: 397 – UTILIDADES	0.00
Partida Genérica: 398 - IMPUESTO SOBRE NÓMINAS Y OTROS QUE SE DERIVEN DE UNA RELACIÓN LABORAL	136,443.56
Partida Genérica: 399 - OTROS SERVICIOS GENERALES	30,000.00
Capítulo: 4000 - TRANSFERENCIAS, ASIGNACIONES, SUBSIDIOS Y OTRAS AYUDAS	0.00
Concepto: 4100 - TRANSFERENCIAS INTERNAS Y ASIGNACIONES AL SECTOR PÚBLICO	0.00
Partida Genérica: 4110 - ASIGNACIONES PRESUPUESTARIAS AL PODER EJECUTIVO	0.00
Partida Genérica: 4120 - ASIGNACIONES PRESUPUESTARIAS AL PODER LEGISLATIVO	0.00
Partida Genérica: 4130 - ASIGNACIONES PRESUPUESTARIAS AL PODER JUDICIAL	0.00
Partida Genérica: 4140 - ASIGNACIONES PRESUPUESTARIAS A ORGANOS AUTÓNOMOS	0.00
Partida Genérica: 4150 - TRANSFERENCIAS INTERNAS OTORGADAS A ENTIDADES PARAESTATALES NO EMPRESARIALES Y NO FINANCIERAS	0.00
Partida Genérica: 4160 - TRANSFERENCIAS INTERNAS OTORGADAS A ENTIDADES PARAESTATALES EMPRESARIALES Y NO FINANCIERAS	0.00
Partida Genérica: 4170 - TRANSFERENCIAS INTERNAS OTORGADAS A FIDEICOMISOS PÚBLICOS EMPRESARIALES Y NO FINANCIEROS	0.00
Partida Genérica: 4180 - TRANSFERENCIAS INTERNAS OTORGADAS A INSTITUCIONES PARAESTATALES PÚBLICAS FINANCIERAS	0.00
Concepto: 4200 - TRANSFERENCIAS AL RESTO DEL SECTOR PÚBLICO	0.00
Partida Genérica: 4210 - TRANSFERENCIAS OTORGADAS A ORGANISMOS ENTIDADES PARAESTATALES NO EMPRESARIALES Y NO FINANCIERAS	0.00
Partida Genérica: 4220 - TRANSFERENCIAS OTORGADAS PARA ENTIDADES PARAESTATALES EMPRESARIALES Y NO FINANCIERAS	0.00
Partida Genérica: 4230 - TRANSFERENCIAS OTORGADAS PARA INSTITUCIONES PARAESTATALES PÚBLICAS FINANCIERAS	0.00
Partida Genérica: 4240 - TRANSFERENCIAS OTORGADAS A ENTIDADES FEDERATIVAS Y MUNICIPIOS	0.00
Partida Genérica: 4250 - TRANSFERENCIAS A FIDEICOMISOS DE ENTIDADES FEDERATIVAS Y MUNICIPIOS	0.00
Concepto: 4300 - SUBSIDIOS Y SUBVENCIONES	0.00
Partida Genérica: 4370 - SUBVENCIONES AL CONSUMO	0.00
Partida Genérica: 4380 - SUBSIDIOS A ENTIDADES FEDERATIVAS Y MUNICIPIOS	0.00
Partida Genérica: 4390 - OTROS SUBSIDIOS	0.00
Concepto: 4400 - AYUDAS SOCIALES	0.00
Partida Genérica: 441 - AYUDAS SOCIALES A PERSONAS	0.00
Partida Genérica: 442 - BECAS Y OTRAS AYUDAS PARA PROGRAMAS DE CAPACITACIÓN	0.00
Partida Genérica: 443 - AYUDAS SOCIALES A INSTITUCIONES DE ENSEÑANZA	0.00
Partida Genérica: 445 - AYUDAS SOCIALES A INSTITUCIONES SIN FINES DE LUCRO	0.00
Partida Genérica: 446 - AYUDAS SOCIALES A COOPERATIVAS	0.00
Partida Genérica: 447 - AYUDAS SOCIALES A ENTIDADES DE INTERÉS PÚBLICO	0.00
Partida Genérica: 448 - AYUDAS POR DESASTRES NATURALES Y OTROS SINIESTROS	0.00



**PRESUPUESTO DE EGRESOS DEL MUNICIPIO DE CAMPECHE
PARA EL EJERCICIO FISCAL 2019
CLASIFICACIÓN POR OBJETO DEL GASTO POR CLASIFICACIÓN ADMINISTRATIVA (COG-CA)
ANEXO XI
DIRECCIÓN DE ATENCIÓN Y PARTICIPACIÓN CIUDADANA**



Concepto: 4500 - PENSIONES Y JUBILACIONES	0.00
Partida Genérica: 451 – PENSIONES	0.00
Partida Genérica: 452 – JUBILACIONES	0.00
Partida Genérica: 459 - OTRAS PENSIONES Y JUBILACIONES	0.00
Concepto: 4600 - TRANSFERENCIAS A FIDEICOMISOS, MANDATOS Y OTROS ANÁLOGOS	0.00
Partida Genérica: 461 - TRANSFERENCIAS A FIDEICOMISOS DEL PODER EJECUTIVO	0.00
Partida Genérica: 464 - TRANSFERENCIAS A FIDEICOMISOS PÚBLICOS DE ENTIDADES PARAESTATALES NO EMPRESARIALES Y NO FINANCIERAS	0.00
Concepto: 4800 – DONATIVOS	0.00
Partida Genérica: 481 - DONATIVOS A INSTITUCIONES SIN FINES DE LUCRO	0.00
Capítulo: 5000 - BIENES MUEBLES, INMUEBLES E INTANGIBLES	0.00
Concepto: 5100 - MOBILIARIO Y EQUIPO DE ADMINISTRACIÓN	0.00
Partida Genérica: 511 - MUEBLES DE OFICINA Y ESTANTERÍA	0.00
Partida Genérica: 512 - MUEBLES, EXCEPTO DE OFICINA Y ESTANTERÍA	0.00
Partida Genérica: 513 - BIENES ARTÍSTICOS, CULTURALES Y CIENTÍFICOS	0.00
Partida Genérica: 514 - OBJETOS DE VALOR	0.00
Partida Genérica: 515 - EQUIPO DE CÓMPUTO Y DE TECNOLOGÍA DE LA INFORMACIÓN	0.00
Partida Genérica: 519 - OTROS MOBILIARIOS Y EQUIPOS DE ADMINISTRACIÓN	0.00
Concepto: 5200 - MOBILIARIO Y EQUIPO EDUCACIONAL Y RECREATIVO	0.00
Partida Genérica: 521 - EQUIPOS Y APARATOS AUDIOVISUALES	0.00
Partida Genérica: 522 - APARATOS DEPORTIVOS.-	0.00
Partida Genérica: 523 - CÁMARAS FOTOGRÁFICAS Y DE VIDEO	0.00
Partida Genérica: 529 - OTRO MOBILIARIO Y EQUIPO EDUCACIONAL Y RECREATIVO	0.00
Concepto: 5300 - EQUIPO E INSTRUMENTAL MÉDICO Y DE LABORATORIO	0.00
Partida Genérica: 531 - EQUIPO MÉDICO Y DE LABORATORIO	0.00
Partida Genérica: 532 - INSTRUMENTAL MÉDICO Y DE LABORATORIO	0.00
Concepto: 5400 - VEHÍCULOS Y EQUIPO DE TRANSPORTE	0.00
Partida Genérica: 541 - VEHÍCULOS Y EQUIPO TERRESTRE	0.00
Partida Genérica: 542 - CARROCERÍAS Y REMOLQUES	0.00
Partida Genérica: 543 - EQUIPO AEROS	0.00
Partida Genérica: 545 - EMBARCACIONES.	0.00
Partida Genérica: 549 - OTROS EQUIPOS DE TRANSPORTE	0.00
Concepto: 5500 - EQUIPO DE DEFENSA Y SEGURIDAD	0.00
Partida Genérica: 551 - EQUIPO DE DEFENSA Y SEGURIDAD	0.00
Concepto: 5600 - MAQUINARIA, OTROS EQUIPOS Y HERRAMIENTAS	0.00
Partida Genérica: 561 - MAQUINARIA Y EQUIPO AGROPECUARIO	0.00
Partida Genérica: 562 - MAQUINARIA Y EQUIPO INDUSTRIAL	0.00
Partida Genérica: 563 - MAQUINARIA Y EQUIPO DE CONSTRUCCIÓN	0.00
Partida Genérica: 564 - SISTEMAS DE AIRE ACONDICIONADO, CALEFACCIÓN Y DE REFRIGERACIÓN INDUSTRIAL Y COMERCIAL	0.00
Partida Genérica: 565 - EQUIPO DE COMUNICACIÓN Y TELECOMUNICACIÓN	0.00
Partida Genérica: 566 - EQUIPOS DE GENERACIÓN ELÉCTRICA, APARATOS Y ACCESORIOS ELÉCTRICOS	0.00
Partida Genérica: 567 - HERRAMIENTAS Y MÁQUINAS-HERRAMIENTA	0.00
Partida Genérica: 569 - OTROS EQUIPOS	0.00
Concepto: 5700 - ACTIVOS BIOLÓGICOS	0.00
Partida Genérica: 572 – PORCINOS	0.00
Partida Genérica: 5730 – AVES	0.00
Partida Genérica: 574 - OVINOS Y CAPRINOS	0.00
Partida Genérica: 575 - PECES Y ACUICULTURA	0.00
Partida Genérica: 576 – EQUINOS	0.00
Partida Genérica: 577 - ESPECIES MENORES Y DE ZOOLOGICO	0.00
Partida Genérica: 578 - ÁRBOLES Y PLANTAS	0.00
Partida Genérica: 579 - OTROS ACTIVOS BIOLÓGICOS	0.00
Concepto: 5800 - BIENES INMUEBLES	0.00
Partida Genérica: 581 – TERRENOS	0.00
Partida Genérica: 582 – VIVIENDAS	0.00
Partida Genérica: 583 - EDIFICIOS NO RESIDENCIALES	0.00
Partida Genérica: 589 - OTROS BIENES INMUEBLES	0.00



**PRESUPUESTO DE EGRESOS DEL MUNICIPIO DE CAMPECHE
PARA EL EJERCICIO FISCAL 2019
CLASIFICACIÓN POR OBJETO DEL GASTO POR CLASIFICACIÓN ADMINISTRATIVA (COG-CA)
ANEXO XI
DIRECCIÓN DE ATENCIÓN Y PARTICIPACIÓN CIUDADANA**



Concepto: 5900 - ACTIVOS INTANGIBLES	0.00
Partida Genérica: 591 – SOFTWARE	0.00
Partida Genérica: 592 - PATENTES.-	0.00
Partida Genérica: 593 – MARCAS	0.00
Partida Genérica: 594 - DERECHOS.-	0.00
Partida Genérica: 595 – CONCESIONES	0.00
Partida Genérica: 596 – FRANQUICIAS	0.00
Partida Genérica: 597 - LICENCIAS INFORMÁTICAS E INTELECTUALES	0.00
Partida Genérica: 598 - LICENCIAS INDUSTRIALES, COMERCIALES Y OTRAS	0.00
Partida Genérica: 599 - OTROS ACTIVOS INTANGIBLES	0.00
Capítulo: 6000 - INVERSIÓN PÚBLICA	0.00
Concepto: 6100 - OBRA PÚBLICA EN BIENES DE DOMINIO PÚBLICO	0.00
Partida Genérica: 611 - EDIFICACIÓN HABITACIONAL	0.00
Partida Genérica: 612 - EDIFICACIÓN NO HABITACIONAL	0.00
Partida Genérica: 613 - CONSTRUCCIÓN DE OBRAS PARA EL ABASTECIMIENTO DE AGUA, PETRÓLEO, GAS, ELECTRICIDAD Y TELECOMUNICACIONES	0.00
Partida Genérica: 614 - DIVISIÓN DE TERRENOS Y CONSTRUCCIÓN DE OBRAS DE URBANIZACIÓN	0.00
Partida Genérica: 615 - CONSTRUCCIÓN DE VÍAS DE COMUNICACIÓN	0.00
Partida Genérica: 616 - OTRAS CONSTRUCCIONES DE INGENIERÍA CIVIL U OBRA PESADA	0.00
Partida Genérica: 617 - INSTALACIONES Y EQUIPAMIENTO EN CONSTRUCCIONES	0.00
Partida Genérica: 619 - TRABAJOS DE ACABADOS EN EDIFICACIONES Y OTROS TRABAJOS ESPECIALIZADOS	0.00
Concepto: 6200 - OBRA PÚBLICA EN BIENES PROPIOS	0.00
Partida Genérica: 621 - EDIFICACIÓN HABITACIONAL	0.00
Partida Genérica: 622 - EDIFICACIÓN NO HABITACIONAL	0.00
Partida Genérica: 623 - CONSTRUCCIÓN DE OBRAS PARA EL ABASTECIMIENTO DE AGUA, PETRÓLEO, GAS, ELECTRICIDAD Y TELECOMUNICACIONES	0.00
Partida Genérica: 624 - DIVISIÓN DE TERRENOS Y CONSTRUCCIÓN DE OBRAS DE URBANIZACIÓN	0.00
Partida Genérica: 625 - CONSTRUCCIÓN DE VÍAS DE COMUNICACIÓN	0.00
Partida Genérica: 626 - OTRAS CONSTRUCCIONES DE INGENIERÍA CIVIL U OBRA PESADA	0.00
Partida Genérica: 627 - INSTALACIONES Y EQUIPAMIENTO EN CONSTRUCCIONES	0.00
Partida Genérica: 629 - TRABAJOS DE ACABADOS EN EDIFICACIONES Y OTROS TRABAJOS ESPECIALIZADOS	0.00
Concepto: 6300 - PROYECTOS PRODUCTIVOS Y ACCIONES DE FOMENTO	0.00
Partida Genérica: 631 - ESTUDIOS, FORMULACIÓN Y EVALUACIÓN DE PROYECTOS PRODUCTIVOS NO INCLUIDOS EN CONCEPTOS ANTERIORES DE ESTE CAPÍTULO	0.00
Partida Genérica: 632 - EJECUCIÓN DE PROYECTOS PRODUCTIVOS NO INCLUIDOS EN CONCEPTOS ANTERIORES DE ESTE CAPÍTULO	0.00
Capítulo: 7000 - INVERSIONES FINANCIERAS Y OTRAS PROVISIONES	0.00
Concepto: 7100 - INVERSIONES PARA EL FOMENTO DE ACTIVIDADES PRODUCTIVAS	0.00
Partida Genérica: 711 - CRÉDITOS OTORGADOS POR ENTIDADES FEDERATIVAS Y MUNICIPIOS AL SECTOR SOCIAL Y PRIVADO PARA EL FOMENTO DE ACTIVIDADES PRODUCTIVAS	0.00
Partida Genérica: 712 - CRÉDITOS OTORGADOS POR ENTIDADES FEDERATIVAS Y MUNICIPIOS PARA EL FOMENTO DE ACTIVIDADES PRODUCTIVAS	0.00
Concepto: 7200 - ACCIONES Y PARTICIPACIONES DE CAPITAL	0.00
Concepto: 7300 - COMPRA DE TITULOS Y VALORES	0.00
Concepto: 7400 - CONCESIONES DE PRESTAMOS	0.00
Concepto: 7500 INVERSIONES EN FIDEICOMISO, MANDATOS Y OTRS ANALOGOS	0.00
Concepto: 7600 - OTRAS INVERSIONES FINANCIERAS	0.00
Concepto: 7900 - PROVISIONES PARA CONTINGENCIAS Y OTRAS EROGACIONES ESPECIALES	0.00
Partida Genérica: 791 - CONTINGENCIAS POR FENÓMENOS NATURALES	0.00
Partida Genérica: 792 - CONTINGENCIAS SOCIOECONÓMICAS	0.00
Partida Genérica: 799 - OTRAS EROGACIONES ESPECIALES	0.00
Capítulo: 8000 - PARTICIPACIONES Y APORTACIONES	0.00
Concepto: 8100 – PARTICIPACIONES	0.00
Concepto: 8300 – APORTACIONES	0.00
Concepto: 8500 – CONVENIOS	0.00
Partida Genérica: 851 - CONVENIOS DE RASIGNACIÓN	0.00
Partida Genérica: 852 -CONVENIOS DE DESENTRALIZACIÓN	0.00
Partida Genérica: 853 - OTROS CONVENIOS	0.00



**PRESUPUESTO DE EGRESOS DEL MUNICIPIO DE CAMPECHE
PARA EL EJERCICIO FISCAL 2019
CLASIFICACIÓN POR OBJETO DEL GASTO POR CLASIFICACIÓN ADMINISTRATIVA (COG-CA)
ANEXO XI
DIRECCIÓN DE ATENCIÓN Y PARTICIPACIÓN CIUDADANA**



Capítulo: 9000 - DEUDA PÚBLICA	0.00
Concepto: 9100 - AMORTIZACIÓN DE LA DEUDA PÚBLICA	0.00
Partida Genérica: 911 - AMORTIZACIÓN DE LA DEUDA INTERNA CON INSTITUCIONES DE CRÉDITO	0.00
Partida Genérica: 912 - AMORTIZACIÓN DE LA DEUDA INTERNA POR EMISIÓN DE TÍTULOS Y VALORES	0.00
Partida Genérica: 913 - AMORTIZACIÓN DE ARRENDAMIENTOS FINANCIEROS NACIONALES	0.00
Concepto: 9200 - INTERESES DE LA DEUDA PÚBLICA	0.00
Partida Genérica: 921- INTERESES DE LA DEUDA PÚBLICA CON INSTITUCIONES DE CRÉDITO	0.00
Concepto: 9300 - COMISIONES DE LA DEUDA PÚBLICA	0.00
Partida Genérica: 931- COMISIONES DE LA DEUDA PÚBLICA INTERNA	0.00
Concepto: 9400 - GASTOS DE LA DEUDA PÚBLICA	0.00
Partida Genérica: 941- GASTOS DE LA DEUDA INTERNA	0.00
Concepto: 9500 - COSTO POR COBERTURAS	0.00
Partida Genérica: 951- COSTOS POR COBERTURA	0.00
Concepto: 9600 - APOYOS FINANCIEROS	0.00
Concepto: 9900 - ADEUDOS DE EJERCICIOS FISCALES ANTERIORES (ADEFAS)	0.00
Partida Genérica: 9910 - ADEFAS.-	0.00
GRAN TOTAL	22,220,560.84



**PRESUPUESTO DE EGRESOS DEL MUNICIPIO DE CAMPECHE
 PARA EL EJERCICIO FISCAL 2019
 CLASIFICACIÓN POR OBJETO DEL GASTO POR CLASIFICACIÓN ADMINISTRATIVA (COG-CA)
 ANEXO XI
 DIRECCIÓN DE DESARROLLO ECONÓMICO**



CLAVE Y CONCEPTO	IMPORTE
Capítulo: 1000 - SERVICIOS PERSONALES	13,685,376.98
Concepto: 1100 - REMUNERACIONES ADICIONALES Y ESPECIALES	2,003,977.64
Partida Genérica: 111 – DIETAS	0.00
Partida Genérica: 113 - SUELDOS BASE AL PERSONAL PERMANENTE	2,003,977.64
Concepto: 1200 - REMUNERACIONES AL PERSONAL DE CARÁCTER TRANSITORIO	3,984,932.10
Partida Genérica: 121 - HONORARIOS ASIMILABLES A SALARIOS	3,117,229.00
Partida Genérica: 122 - SUELDOS BASE AL PERSONAL EVENTUAL	0.00
Partida Genérica: 123 - RETRIBUCIONES POR SERVICIOS DE CARÁCTER SOCIAL	858,406.68
Partida Genérica: 124 - RETRIBUCIÓN A LOS REPRESENTANTES DE LOS TRABAJADORES Y DE LOS PATRONES EN LA JUNTA DE CONCILIACIÓN Y ARBITRAJE	9,296.42
Concepto: 1300 - REMUNERACIONES ADICIONALES Y ESPECIALES	2,547,073.93
Partida Genérica: 131 - PRIMAS POR AÑOS DE SERVICIO EFECTIVOS PRESTADOS	205,174.88
Partida Genérica: 132 - PRIMAS DE VACACIONES, DOMINICAL Y GRATIFICACIÓN DE FIN DE AÑO	1,191,858.17
Partida Genérica: 133 - HORAS EXTRAORDINARIAS	0.00
Partida Genérica: 134 – COMPENSACIONES	1,150,040.88
Concepto: 1400 - SEGURIDAD SOCIAL	878,482.30
Partida Genérica: 141 - APORTACIONES DE SEGURIDAD SOCIAL	513,525.26
Partida Genérica: 142- APORTACIONES A FONDOS DE VIVIENDA	179,772.56
Partida Genérica: 143 - APORTACIONES AL SISTEMA PARA EL RETIRO	185,184.48
Partida Genérica: 144 - APORTACIONES PARA SEGUROS	0.00
Concepto: 1500 - OTRAS PRESTACIONES SOCIALES Y ECONÓMICAS	2,350,911.02
Partida Genérica: 151 - CUOTAS PARA EL FONDO DE AHORRO Y FONDO DE TRABAJO	0.00
Partida Genérica: 152 – INDEMNIZACIONES	0.00
Partida Genérica: 153 - PRESTACIONES Y HABERES DE RETIRO	2,064,000.00
Partida Genérica: 154 - PRESTACIONES CONTRACTUALES	286,911.02
Partida Genérica: 155 - APOYOS A LA CAPACITACIÓN DE LOS SERVIDORES PÚBLICOS	0.00
Partida Genérica: 159 - OTRAS PRESTACIONES SOCIALES Y ECONÓMICAS	0.00
Concepto: 1600 – PREVISIONES	1,920,000.00
Partida Genérica: 161 - PREVISIONES DE CARÁCTER LABORAL, ECONÓMICA Y DE SEGURIDAD SOCIAL	1,920,000.00
Concepto: 1700 - PAGO DE ESTÍMULOS A SERVIDORES PÚBLICOS	0.00
Partida Genérica: 171 – ESTÍMULOS	0.00
Capítulo: 2000 - MATERIALES Y SUMINISTROS	1,616,200.00
Concepto: 2100 - MATERIALES DE ADMINISTRACIÓN, EMISIÓN DE DOCUMENTOS Y ARTÍCULOS OFICIALES	666,200.00
Partida Genérica: 211 - MATERIALES, ÚTILES Y EQUIPOS MENORES DE OFICINA	432,000.00
Partida Genérica: 212 - MATERIALES Y ÚTILES DE IMPRESIÓN Y REPRODUCCIÓN	60,000.00
Partida Genérica: 213 - MATERIAL ESTADÍSTICO Y GEOGRÁFICO	35,000.00
Partida Genérica: 214 - MATERIALES, ÚTILES Y EQUIPOS MENORES DE TECNOLOGÍAS DE LA INFORMACIÓN Y COMUNICACIONES	0.00
Partida Genérica: 215 - MATERIAL IMPRESO E INFORMACIÓN DIGITAL	0.00
Partida Genérica: 216 - MATERIAL DE LIMPIEZA	67,200.00
Partida Genérica: 217 - MATERIALES Y ÚTILES DE ENSEÑANZA	72,000.00
Partida Genérica: 218 - MATERIALES PARA EL REGISTRO E IDENTIFICACIÓN DE BIENES Y PERSONAS	0.00
Concepto: 2200 - ALIMENTOS Y UTENSILIOS	0.00
Partida Genérica: 221 - PRODUCTOS ALIMENTICIOS PARA PERSONAS	0.00
Partida Genérica: 222 - PRODUCTOS ALIMENTICIOS PARA ANIMALES	0.00
Partida Genérica: 223 - UTENSILIOS PARA EL SERVICIO DE ALIMENTACIÓN	0.00
Concepto: 2300 - MATERIAS PRIMAS Y MATERIALES DE PRODUCCIÓN Y COMERCIALIZACIÓN	0.00
Partida Genérica: 231 - PRODUCTOS ALIMENTICIOS, AGROPECUARIOS Y FORESTALES ADQUIRIDOS COMO MATERIA PRIMA	0.00
Partida Genérica: 232 - INSUMOS TEXTILES ADQUIRIDOS COMO MATERIA PRIMA	0.00
Partida Genérica: 233 - PRODUCTOS DE PAPEL, CARTÓN E IMPRESOS ADQUIRIDOS COMO MATERIA PRIMA	0.00
Partida Genérica: 234 - COMBUSTIBLES, LUBRICANTES, ADITIVOS, CARBÓN Y SUS DERIVADOS ADQUIRIDOS COMO MATERIA PRIMA	0.00
Partida Genérica: 235 - PRODUCTOS QUÍMICOS, FARMACÉUTICOS Y DE LABORATORIO ADQUIRIDOS COMO MATERIA PRIMA	0.00
Partida Genérica: 236 - PRODUCTOS METÁLICOS Y A BASE DE MINERALES NO METÁLICOS ADQUIRIDOS COMO MATERIA PRIMA	0.00



**PRESUPUESTO DE EGRESOS DEL MUNICIPIO DE CAMPECHE
PARA EL EJERCICIO FISCAL 2019
CLASIFICACIÓN POR OBJETO DEL GASTO POR CLASIFICACIÓN ADMINISTRATIVA (COG-CA)
ANEXO XI
DIRECCIÓN DE DESARROLLO ECONÓMICO**



Partida Genérica: 2370 - PRODUCTOS DE CUERO, PIEL, PLÁSTICO Y HULE ADQUIRIDOS COMO MATERIA PRIMA	0.00
Partida Genérica: 238 - MERCANCÍAS ADQUIRIDAS PARA SU COMERCIALIZACIÓN	0.00
Partida Genérica: 239 - OTROS PRODUCTOS ADQUIRIDOS COMO MATERIA PRIMA	0.00
Concepto: 2400 - MATERIALES Y ARTÍCULOS DE CONSTRUCCIÓN Y DE REPARACIÓN	0.00
Partida Genérica: 241 - PRODUCTOS MINERALES NO METÁLICOS	0.00
Partida Genérica: 242 - CEMENTO Y PRODUCTOS DE CONCRETO	0.00
Partida Genérica: 243 - CAL, YESO Y PRODUCTOS DE YESO	0.00
Partida Genérica: 244 - MADERA Y PRODUCTOS DE MADERA	0.00
Partida Genérica: 245 - VIDRIO Y PRODUCTOS DE VIDRIO	0.00
Partida Genérica: 246 - MATERIAL ELÉCTRICO Y ELECTRÓNICO	0.00
Partida Genérica: 247 - ARTÍCULOS METÁLICOS PARA LA CONSTRUCCIÓN	0.00
Partida Genérica: 248 - MATERIALES COMPLEMENTARIOS	0.00
Partida Genérica: 249 - OTROS MATERIALES Y ARTÍCULOS DE CONSTRUCCIÓN Y REPARACIÓN	0.00
Concepto: 2500 - PRODUCTOS QUÍMICOS, FARMACÉUTICOS Y DE LABORATORIO	0.00
Partida Genérica: 251 - PRODUCTOS QUÍMICOS BÁSICOS	0.00
Partida Genérica: 252 - FERTILIZANTES, PESTICIDAS Y OTROS AGROQUÍMICOS	0.00
Partida Genérica: 253 - MEDICINAS Y PRODUCTOS FARMACÉUTICOS.-	0.00
Partida Genérica: 254 - MATERIALES, ACCESORIOS Y SUMINISTROS MÉDICOS	0.00
Partida Genérica: 255 - MATERIALES, ACCESORIOS Y SUMINISTROS DE LABORATORIO	0.00
Partida Genérica: 256 - FIBRAS SINTÉTICAS, HULES, PLÁSTICOS Y DERIVADOS	0.00
Partida Genérica: 259 - OTROS PRODUCTOS QUÍMICOS	0.00
Concepto: 2600 - COMBUSTIBLES, LUBRICANTES Y ADITIVOS	300,000.00
Partida Genérica: 261 - COMBUSTIBLES, LUBRICANTES Y ADITIVOS	300,000.00
Concepto: 2700 - VESTUARIO, BLANCOS, PRENDAS DE PROTECCIÓN Y ARTÍCULOS DEPORTIVOS	650,000.00
Partida Genérica: 271 - VESTUARIO Y UNIFORMES	650,000.00
Partida Genérica: 272 - PRENDAS DE SEGURIDAD Y PROTECCIÓN PERSONAL	0.00
Partida Genérica: 273 - ARTÍCULOS DEPORTIVOS	0.00
Partida Genérica: 274 - PRODUCTOS TEXTILES	0.00
Partida Genérica: 275 - BLANCOS Y OTROS PRODUCTOS TEXTILES, EXCEPTO PRENDAS DE VESTIR	0.00
Concepto: 2800 - MATERIALES Y SUMINISTROS PARA SEGURIDAD	0.00
Partida Genérica: 281 - SUSTANCIAS Y MATERIALES EXPLOSIVOS	0.00
Partida Genérica: 282 - MATERIALES DE SEGURIDAD PÚBLICA	0.00
Partida Genérica: 283 - PRENDAS DE PROTECCIÓN PARA SEGURIDAD PÚBLICA Y NACIONAL	0.00
Concepto: 2900 - HERRAMIENTAS, REFACCIONES Y ACCESORIOS MENORES	0.00
Partida Genérica: 291 - HERRAMIENTAS MENORES	0.00
Partida Genérica: 292 - REFACCIONES Y ACCESORIOS MENORES DE EDIFICIOS	0.00
Partida Genérica: 293 - REFACCIONES Y ACCESORIOS MENORES DE MOBILIARIO Y EQUIPO DE ADMINISTRACIÓN, EDUCACIONAL Y RECREATIVO	0.00
Partida Genérica: 294 - REFACCIONES Y ACCESORIOS MENORES PARA EQUIPO DE CÓMPUTO Y TECNOLOGÍAS DE LA INFORMACIÓN	0.00
Partida Genérica: 295 - REFACCIONES Y ACCESORIOS MENORES PARA INSTRUMENTAL MEDICO Y DE LABORATORIO	0.00
Partida Genérica: 296 - REFACCIONES Y ACCESORIOS MENORES PARA EQUIPO DE TRANSPORTE	0.00
Partida Genérica: 297 - REFACCIONES Y ACCESORIOS MENORES PARA EQUIPO DE DEFENSA Y SEGURIDAD	0.00
Partida Genérica: 298 - REFACCIONES Y ACCESORIOS MENORES DE MAQUINARIA Y OTROS EQUIPOS	0.00
Partida Genérica: 299 - REFACCIONES Y ACCESORIOS MENORES OTROS BIENES MUEBLES	0.00
Capítulo: 3000 - SERVICIOS GENERALES	860,353.34
Concepto: 3100 - SERVICIOS BÁSICOS	33,504.00
Partida Genérica: 311 - ENERGÍA ELÉCTRICA	0.00
Partida Genérica: 312 - GAS	0.00
Partida Genérica: 313 - AGUA	3,504.00
Partida Genérica: 314 - TELEFONÍA TRADICIONAL	30,000.00
Partida Genérica: 315 - TELEFONÍA CELULAR	0.00
Partida Genérica: 316 - SERVICIOS DE TELECOMUNICACIONES Y SATÉLITES	0.00
Partida Genérica: 317 - SERVICIOS DE ACCESO DE INTERNET, REDES Y PROCESAMIENTO DE INFORMACIÓN	0.00
Partida Genérica: 318 - SERVICIOS POSTALES Y TELEGRÁFICOS	0.00
Partida Genérica: 319 - SERVICIOS INTEGRALES Y OTROS SERVICIOS	0.00
Concepto: 3200 - SERVICIOS DE ARRENDAMIENTO	222,000.00
Partida Genérica: 321 - ARRENDAMIENTO DE TERRENOS	0.00



**PRESUPUESTO DE EGRESOS DEL MUNICIPIO DE CAMPECHE
PARA EL EJERCICIO FISCAL 2019
CLASIFICACIÓN POR OBJETO DEL GASTO POR CLASIFICACIÓN ADMINISTRATIVA (COG-CA)
ANEXO XI
DIRECCIÓN DE DESARROLLO ECONÓMICO**



Partida Genérica: 322 - ARRENDAMIENTO DE EDIFICIOS	204,000.00
Partida Genérica: 323 - ARRENDAMIENTO DE MOBILIARIO Y EQUIPO DE ADMINISTRACIÓN, EDUCACIONAL Y RECREATIVO	18,000.00
Partida Genérica: 324 - ARRENDAMIENTO DE EQUIPO E INSTRUMENTAL MÉDICO Y DE LABORATORIO	0.00
Partida Genérica: 325 - ARRENDAMIENTO DE EQUIPO DE TRANSPORTE	0.00
Partida Genérica: 326 - ARRENDAMIENTO DE MAQUINARIA, OTROS EQUIPOS Y HERRAMIENTAS	0.00
Partida Genérica: 327 - ARRENDAMIENTO DE ACTIVOS INTANGIBLES	0.00
Partida Genérica: 328 - ARRENDAMIENTO FINANCIERO	0.00
Partida Genérica: 329 - OTROS ARRENDAMIENTOS	0.00
Concepto: 3300 - SERVICIOS PROFESIONALES, CIENTÍFICOS, TÉCNICOS Y OTROS SERVICIOS	0.00
Partida Genérica: 331 - SERVICIOS LEGALES, DE CONTABILIDAD, AUDITORÍA Y RELACIONADOS	0.00
Partida Genérica: 332 - SERVICIOS DE DISEÑO, ARQUITECTURA, INGENIERÍA Y ACTIVIDADES RELACIONADAS	0.00
Partida Genérica: 333 - SERVICIOS DE CONSULTORÍA ADMINISTRATIVA, PROCESOS, TÉCNICA Y EN TECNOLOGÍAS DE LA INFORMACIÓN	0.00
Partida Genérica: 334 - SERVICIOS DE CAPACITACIÓN	0.00
Partida Genérica: 335 - SERVICIOS DE INVESTIGACIÓN CIENTÍFICA Y DESARROLLO	0.00
Partida Genérica: 336 - SERVICIOS DE APOYO ADMINISTRATIVO, TRADUCCIÓN, FOTOCOPIADO E IMPRESIÓN	0.00
Partida Genérica: 337 - SERVICIOS DE PROTECCIÓN Y SEGURIDAD	0.00
Partida Genérica: 338 - SERVICIOS DE VIGILANCIA	0.00
Partida Genérica: 339 - SERVICIOS PROFESIONALES, CIENTÍFICOS Y TÉCNICOS INTEGRALES	0.00
Concepto: 3400 - SERVICIOS FINANCIEROS, BANCARIOS Y COMERCIALES	0.00
Partida Genérica: 341 - SERVICIOS FINANCIEROS Y BANCARIOS	0.00
Partida Genérica: 342 - SERVICIOS DE COBRANZA, INVESTIGACIÓN CREDITICIA Y SIMILAR	0.00
Partida Genérica: 343 - SERVICIOS DE RECAUDACIÓN, TRASLADO Y CUSTODIA DE VALORES	0.00
Partida Genérica: 344 - SEGUROS DE RESPONSABILIDAD PATRIMONIAL Y FIANZAS	0.00
Partida Genérica: 345 - SEGURO DE BIENES PATRIMONIALES	0.00
Partida Genérica: 346 - ALMACENAJE, ENVASE Y EMBALAJE	0.00
Partida Genérica: 347 - FLETES Y MANIOBRAS	0.00
Partida Genérica: 348 - COMISIONES POR VENTAS	0.00
Partida Genérica: 349 - SERVICIOS FINANCIEROS, BANCARIOS Y COMERCIALES INTEGRALES	0.00
Concepto: 3500 - SERVICIOS DE INSTALACIÓN, REPARACIÓN, MANTENIMIENTO CONSERVACIÓN	82,600.00
Partida Genérica: 351 - CONSERVACIÓN Y MANTENIMIENTO MENOR DE INMUEBLES	25,000.00
Partida Genérica: 352 - INSTALACIÓN, REPARACIÓN Y MANTENIMIENTO DE MOBILIARIO Y EQUIPO DE ADMINISTRACIÓN, EDUCACIONAL Y RECREATIVO	0.00
Partida Genérica: 353 - INSTALACIÓN, REPARACIÓN Y MANTENIMIENTO DE EQUIPO Y TECNOLOGÍAS DE LA INFORMACIÓN	0.00
Partida Genérica: 354 - INSTALACIÓN, REPARACIÓN Y MANTENIMIENTO DE EQUIPO E INSTRUMENTAL MÉDICO Y DE LABORATORIO	0.00
Partida Genérica: 355 - REPARACIÓN Y MANTENIMIENTO DE EQUIPO DE TRANSPORTE	54,000.00
Partida Genérica: 356 - REPARACIÓN Y MANTENIMIENTO DE DEFENSA Y SEGURIDAD	0.00
Partida Genérica: 357 - INSTALACIÓN, REPARACIÓN Y MANTENIMIENTO DE MAQUINARIA, OTROS EQUIPOS Y HERRAMIENTAS	0.00
Partida Genérica: 358 - SERVICIOS DE LIMPIEZA Y MANEJO DE DESECHOS	0.00
Partida Genérica: 359 - SERVICIOS DE JARDINERÍA Y FUMIGACIÓN	3,600.00
Concepto: 3600 - SERVICIOS DE COMUNICACIÓN SOCIAL Y PUBLICIDAD	0.00
Partida Genérica: 361 - DIFUSIÓN POR RADIO, TELEVISIÓN Y OTROS MEDIOS DE MENSAJES SOBRE PROGRAMAS Y ACTIVIDADES GUBERNAMENTALES	0.00
Partida Genérica: 362 - DIFUSIÓN POR RADIO, TELEVISIÓN Y OTROS MEDIOS DE MENSAJES COMERCIALES PARA PROMOVER LA VENTA DE BIENES O SERVICIOS	0.00
Partida Genérica: 363 - SERVICIOS DE CREATIVIDAD, PREPRODUCCIÓN Y PRODUCCIÓN DE PUBLICIDAD, EXCEPTO INTERNET	0.00
Partida Genérica: 364 - SERVICIOS DE REVELADO DE FOTOGRAFÍAS	0.00
Partida Genérica: 365 - SERVICIOS DE LA INDUSTRIA FÍLMICA, DEL SONIDO Y DEL VIDEO	0.00
Partida Genérica: 366 - SERVICIO DE CREACIÓN Y DIFUSIÓN DE CONTENIDO EXCLUSIVAMENTE A TRAVÉS DE INTERNET	0.00
Partida Genérica: 369 - OTROS SERVICIOS DE INFORMACIÓN	0.00
Concepto: 3700 - SERVICIOS DE TRASLADO Y VIÁTICOS	325,000.00
Partida Genérica: 371 - PASAJES AÉREOS	25,000.00
Partida Genérica: 372 - PASAJES TERRESTRES	0.00



**PRESUPUESTO DE EGRESOS DEL MUNICIPIO DE CAMPECHE
PARA EL EJERCICIO FISCAL 2019
CLASIFICACIÓN POR OBJETO DEL GASTO POR CLASIFICACIÓN ADMINISTRATIVA (COG-CA)
ANEXO XI
DIRECCIÓN DE DESARROLLO ECONÓMICO**



Partida Genérica: 373 - PASAJES MARÍTIMOS, LACUSTRES Y FLUVIALES	0.00
Partida Genérica: 374 – AUTOTRANSPORTE	0.00
Partida Genérica: 375 - VIÁTICOS EN EL PAÍS	300,000.00
Partida Genérica: 376 - VIÁTICOS EN EL EXTRANJERO	0.00
Partida Genérica: 377 - GASTOS DE INSTALACIÓN Y TRASLADO DE MENAJE	0.00
Partida Genérica: 378 - SERVICIOS INTEGRALES DE TRASLADO Y VIÁTICOS	0.00
Partida Genérica: 379 - OTROS SERVICIOS DE TRASLADO Y HOSPEDAJE	0.00
Concepto: 3800 - SERVICIOS OFICIALES	0.00
Partida Genérica: 381 - GASTOS DE CEREMONIAL	0.00
Partida Genérica: 382 - GASTOS DE ORDEN SOCIAL Y CULTURAL	0.00
Partida Genérica: 383 - CONGRESOS Y CONVENCIONES	0.00
Partida Genérica: 384 – EXPOSICIONES	0.00
Partida Genérica: 385 - GASTOS DE REPRESENTACIÓN	0.00
Concepto: 3900 - OTROS SERVICIOS GENERALES	197,249.34
Partida Genérica: 391 - SERVICIOS FUNERARIOS Y DE CEMENTERIOS	0.00
Partida Genérica: 392 - IMPUESTOS Y DERECHOS	0.00
Partida Genérica: 393 - IMPUESTOS Y DERECHOS DE IMPORTACIÓN	0.00
Partida Genérica: 394 - SENTENCIAS Y RESOLUCIONES POR AUTORIDAD COMPETENTE	0.00
Partida Genérica: 395 - PENAS, MULTAS, ACCESORIOS Y ACTUALIZACIONES	0.00
Partida Genérica: 396 - OTROS GASTOS POR RESPONSABILIDADES	0.00
Partida Genérica: 397 – UTILIDADES	0.00
Partida Genérica: 398 - IMPUESTO SOBRE NÓMINAS Y OTROS QUE SE DERIVEN DE UNA RELACIÓN LABORAL	197,249.34
Partida Genérica: 399 - OTROS SERVICIOS GENERALES	0.00
Capítulo: 4000 - TRANSFERENCIAS, ASIGNACIONES, SUBSIDIOS Y OTRAS AYUDAS	1,500,000.00
Concepto: 4100 - TRANSFERENCIAS INTERNAS Y ASIGNACIONES AL SECTOR PÚBLICO	0.00
Partida Genérica: 4110 - ASIGNACIONES PRESUPUESTARIAS AL PODER EJECUTIVO	0.00
Partida Genérica: 4120 - ASIGNACIONES PRESUPUESTARIAS AL PODER LEGISLATIVO	0.00
Partida Genérica: 4130 - ASIGNACIONES PRESUPUESTARIAS AL PODER JUDICIAL	0.00
Partida Genérica: 4140 - ASIGNACIONES PRESUPUESTARIAS A ORGANOS AUTÓNOMOS	0.00
Partida Genérica: 4150 - TRANSFERENCIAS INTERNAS OTORGADAS A ENTIDADES PARAESTATALES NO EMPRESARIALES Y NO FINANCIERAS	0.00
Partida Genérica: 4160 - TRANSFERENCIAS INTERNAS OTORGADAS A ENTIDADES PARAESTATALES EMPRESARIALES Y NO FINANCIERAS	0.00
Partida Genérica: 4170 - TRANSFERENCIAS INTERNAS OTORGADAS A FIDEICOMISOS PÚBLICOS EMPRESARIALES Y NO FINANCIEROS	0.00
Partida Genérica: 4180 - TRANSFERENCIAS INTERNAS OTORGADAS A INSTITUCIONES PARAESTATALES PÚBLICAS FINANCIERAS	0.00
Concepto: 4200 - TRANSFERENCIAS AL RESTO DEL SECTOR PÚBLICO	0.00
Partida Genérica: 4210 - TRANSFERENCIAS OTORGADAS A ORGANISMOS ENTIDADES PARAESTATALES NO EMPRESARIALES Y NO FINANCIERAS	0.00
Partida Genérica: 4220 - TRANSFERENCIAS OTORGADAS PARA ENTIDADES PARAESTATALES EMPRESARIALES Y NO FINANCIERAS	0.00
Partida Genérica: 4230 - TRANSFERENCIAS OTORGADAS PARA INSTITUCIONES PARAESTATALES PÚBLICAS FINANCIERAS	0.00
Partida Genérica: 4240 - TRANSFERENCIAS OTORGADAS A ENTIDADES FEDERATIVAS Y MUNICIPIOS	0.00
Partida Genérica: 4250 - TRANSFERENCIAS A FIDEICOMISOS DE ENTIDADES FEDERATIVAS Y MUNICIPIOS	0.00
Concepto: 4300 - SUBSIDIOS Y SUBVENCIONES	1,500,000.00
Partida Genérica: 4370 - SUBVENCIONES AL CONSUMO	0.00
Partida Genérica: 4380 - SUBSIDIOS A ENTIDADES FEDERATIVAS Y MUNICIPIOS	0.00
Partida Genérica: 4390 - OTROS SUBSIDIOS	1,500,000.00
Concepto: 4400 - AYUDAS SOCIALES	0.00
Partida Genérica: 441 - AYUDAS SOCIALES A PERSONAS	0.00
Partida Genérica: 442 - BECAS Y OTRAS AYUDAS PARA PROGRAMAS DE CAPACITACIÓN	0.00
Partida Genérica: 443 - AYUDAS SOCIALES A INSTITUCIONES DE ENSEÑANZA	0.00
Partida Genérica: 445 - AYUDAS SOCIALES A INSTITUCIONES SIN FINES DE LUCRO	0.00
Partida Genérica: 446 - AYUDAS SOCIALES A COOPERATIVAS	0.00
Partida Genérica: 447 - AYUDAS SOCIALES A ENTIDADES DE INTERÉS PÚBLICO	0.00
Partida Genérica: 448 - AYUDAS POR DESASTRES NATURALES Y OTROS SINIESTROS	0.00



**PRESUPUESTO DE EGRESOS DEL MUNICIPIO DE CAMPECHE
PARA EL EJERCICIO FISCAL 2019
CLASIFICACIÓN POR OBJETO DEL GASTO POR CLASIFICACIÓN ADMINISTRATIVA (COG-CA)
ANEXO XI
DIRECCIÓN DE DESARROLLO ECONÓMICO**



Concepto: 4500 - PENSIONES Y JUBILACIONES	0.00
Partida Genérica: 451 – PENSIONES	0.00
Partida Genérica: 452 – JUBILACIONES	0.00
Partida Genérica: 459 - OTRAS PENSIONES Y JUBILACIONES	0.00
Concepto: 4600 - TRANSFERENCIAS A FIDEICOMISOS, MANDATOS Y OTROS ANÁLOGOS	0.00
Partida Genérica: 461 - TRANSFERENCIAS A FIDEICOMISOS DEL PODER EJECUTIVO	0.00
Partida Genérica: 464 - TRANSFERENCIAS A FIDEICOMISOS PÚBLICOS DE ENTIDADES PARAESTATALES NO EMPRESARIALES Y NO FINANCIERAS	0.00
Concepto: 4800 – DONATIVOS	0.00
Partida Genérica: 481 - DONATIVOS A INSTITUCIONES SIN FINES DE LUCRO	0.00
Capítulo: 5000 - BIENES MUEBLES, INMUEBLES E INTANGIBLES	0.00
Concepto: 5100 - MOBILIARIO Y EQUIPO DE ADMINISTRACIÓN	0.00
Partida Genérica: 511 - MUEBLES DE OFICINA Y ESTANTERÍA	0.00
Partida Genérica: 512 - MUEBLES, EXCEPTO DE OFICINA Y ESTANTERÍA	0.00
Partida Genérica: 513 - BIENES ARTÍSTICOS, CULTURALES Y CIENTÍFICOS	0.00
Partida Genérica: 514 - OBJETOS DE VALOR	0.00
Partida Genérica: 515 - EQUIPO DE CÓMPUTO Y DE TECNOLOGÍA DE LA INFORMACIÓN	0.00
Partida Genérica: 519 - OTROS MOBILIARIOS Y EQUIPOS DE ADMINISTRACIÓN	0.00
Concepto: 5200 - MOBILIARIO Y EQUIPO EDUCACIONAL Y RECREATIVO	0.00
Partida Genérica: 521 - EQUIPOS Y APARATOS AUDIOVISUALES	0.00
Partida Genérica: 522 - APARATOS DEPORTIVOS.-	0.00
Partida Genérica: 523 - CÁMARAS FOTOGRÁFICAS Y DE VIDEO	0.00
Partida Genérica: 529 - OTRO MOBILIARIO Y EQUIPO EDUCACIONAL Y RECREATIVO	0.00
Concepto: 5300 - EQUIPO E INSTRUMENTAL MÉDICO Y DE LABORATORIO	0.00
Partida Genérica: 531 - EQUIPO MÉDICO Y DE LABORATORIO	0.00
Partida Genérica: 532 - INSTRUMENTAL MÉDICO Y DE LABORATORIO	0.00
Concepto: 5400 - VEHÍCULOS Y EQUIPO DE TRANSPORTE	0.00
Partida Genérica: 541 - VEHÍCULOS Y EQUIPO TERRESTRE	0.00
Partida Genérica: 542 - CARROCERÍAS Y REMOLQUES	0.00
Partida Genérica: 543 - EQUIPO AEROS	0.00
Partida Genérica: 545 - EMBARCACIONES.	0.00
Partida Genérica: 549 - OTROS EQUIPOS DE TRANSPORTE	0.00
Concepto: 5500 - EQUIPO DE DEFENSA Y SEGURIDAD	0.00
Partida Genérica: 551 - EQUIPO DE DEFENSA Y SEGURIDAD	0.00
Concepto: 5600 - MAQUINARIA, OTROS EQUIPOS Y HERRAMIENTAS	0.00
Partida Genérica: 561 - MAQUINARIA Y EQUIPO AGROPECUARIO	0.00
Partida Genérica: 562 - MAQUINARIA Y EQUIPO INDUSTRIAL	0.00
Partida Genérica: 563 - MAQUINARIA Y EQUIPO DE CONSTRUCCIÓN	0.00
Partida Genérica: 564 - SISTEMAS DE AIRE ACONDICIONADO, CALEFACCIÓN Y DE REFRIGERACIÓN INDUSTRIAL Y COMERCIAL	0.00
Partida Genérica: 565 - EQUIPO DE COMUNICACIÓN Y TELECOMUNICACIÓN	0.00
Partida Genérica: 566 - EQUIPOS DE GENERACIÓN ELÉCTRICA, APARATOS Y ACCESORIOS ELÉCTRICOS	0.00
Partida Genérica: 567 - HERRAMIENTAS Y MÁQUINAS-HERRAMIENTA	0.00
Partida Genérica: 569 - OTROS EQUIPOS	0.00
Concepto: 5700 - ACTIVOS BIOLÓGICOS	0.00
Partida Genérica: 572 – PORCINOS	0.00
Partida Genérica: 5730 – AVES	0.00
Partida Genérica: 574 - OVINOS Y CAPRINOS	0.00
Partida Genérica: 575 - PECES Y ACUICULTURA	0.00
Partida Genérica: 576 – EQUINOS	0.00
Partida Genérica: 577 - ESPECIES MENORES Y DE ZOOLOGICO	0.00
Partida Genérica: 578 - ÁRBOLES Y PLANTAS	0.00
Partida Genérica: 579 - OTROS ACTIVOS BIOLÓGICOS	0.00
Concepto: 5800 - BIENES INMUEBLES	0.00
Partida Genérica: 581 – TERRENOS	0.00
Partida Genérica: 582 – VIVIENDAS	0.00
Partida Genérica: 583 - EDIFICIOS NO RESIDENCIALES	0.00
Partida Genérica: 589 - OTROS BIENES INMUEBLES	0.00



**PRESUPUESTO DE EGRESOS DEL MUNICIPIO DE CAMPECHE
PARA EL EJERCICIO FISCAL 2019
CLASIFICACIÓN POR OBJETO DEL GASTO POR CLASIFICACIÓN ADMINISTRATIVA (COG-CA)
ANEXO XI
DIRECCIÓN DE DESARROLLO ECONÓMICO**



Concepto: 5900 - ACTIVOS INTANGIBLES	0.00
Partida Genérica: 591 – SOFTWARE	0.00
Partida Genérica: 592 - PATENTES.-	0.00
Partida Genérica: 593 – MARCAS	0.00
Partida Genérica: 594 - DERECHOS.-	0.00
Partida Genérica: 595 – CONCESIONES	0.00
Partida Genérica: 596 – FRANQUICIAS	0.00
Partida Genérica: 597 - LICENCIAS INFORMÁTICAS E INTELECTUALES	0.00
Partida Genérica: 598 - LICENCIAS INDUSTRIALES, COMERCIALES Y OTRAS	0.00
Partida Genérica: 599 - OTROS ACTIVOS INTANGIBLES	0.00
Capítulo: 6000 - INVERSIÓN PÚBLICA	0.00
Concepto: 6100 - OBRA PÚBLICA EN BIENES DE DOMINIO PÚBLICO	0.00
Partida Genérica: 611 - EDIFICACIÓN HABITACIONAL	0.00
Partida Genérica: 612 - EDIFICACIÓN NO HABITACIONAL	0.00
Partida Genérica: 613 - CONSTRUCCIÓN DE OBRAS PARA EL ABASTECIMIENTO DE AGUA, PETRÓLEO, GAS, ELECTRICIDAD Y TELECOMUNICACIONES	0.00
Partida Genérica: 614 - DIVISIÓN DE TERRENOS Y CONSTRUCCIÓN DE OBRAS DE URBANIZACIÓN	0.00
Partida Genérica: 615 - CONSTRUCCIÓN DE VÍAS DE COMUNICACIÓN	0.00
Partida Genérica: 616 - OTRAS CONSTRUCCIONES DE INGENIERÍA CIVIL U OBRA PESADA	0.00
Partida Genérica: 617 - INSTALACIONES Y EQUIPAMIENTO EN CONSTRUCCIONES	0.00
Partida Genérica: 619 - TRABAJOS DE ACABADOS EN EDIFICACIONES Y OTROS TRABAJOS ESPECIALIZADOS	0.00
Concepto: 6200 - OBRA PÚBLICA EN BIENES PROPIOS	0.00
Partida Genérica: 621 - EDIFICACIÓN HABITACIONAL	0.00
Partida Genérica: 622 - EDIFICACIÓN NO HABITACIONAL	0.00
Partida Genérica: 623 - CONSTRUCCIÓN DE OBRAS PARA EL ABASTECIMIENTO DE AGUA, PETRÓLEO, GAS, ELECTRICIDAD Y TELECOMUNICACIONES	0.00
Partida Genérica: 624 - DIVISIÓN DE TERRENOS Y CONSTRUCCIÓN DE OBRAS DE URBANIZACIÓN	0.00
Partida Genérica: 625 - CONSTRUCCIÓN DE VÍAS DE COMUNICACIÓN	0.00
Partida Genérica: 626 - OTRAS CONSTRUCCIONES DE INGENIERÍA CIVIL U OBRA PESADA	0.00
Partida Genérica: 627 - INSTALACIONES Y EQUIPAMIENTO EN CONSTRUCCIONES	0.00
Partida Genérica: 629 - TRABAJOS DE ACABADOS EN EDIFICACIONES Y OTROS TRABAJOS ESPECIALIZADOS	0.00
Concepto: 6300 - PROYECTOS PRODUCTIVOS Y ACCIONES DE FOMENTO	0.00
Partida Genérica: 631 - ESTUDIOS, FORMULACIÓN Y EVALUACIÓN DE PROYECTOS PRODUCTIVOS NO INCLUIDOS EN CONCEPTOS ANTERIORES DE ESTE CAPÍTULO	0.00
Partida Genérica: 632 - EJECUCIÓN DE PROYECTOS PRODUCTIVOS NO INCLUIDOS EN CONCEPTOS ANTERIORES DE ESTE CAPÍTULO	0.00
Capítulo: 7000 - INVERSIONES FINANCIERAS Y OTRAS PROVISIONES	0.00
Concepto: 7100 - INVERSIONES PARA EL FOMENTO DE ACTIVIDADES PRODUCTIVAS	0.00
Partida Genérica: 711 - CRÉDITOS OTORGADOS POR ENTIDADES FEDERATIVAS Y MUNICIPIOS AL SECTOR SOCIAL Y PRIVADO PARA EL FOMENTO DE ACTIVIDADES PRODUCTIVAS	0.00
Partida Genérica: 712 - CRÉDITOS OTORGADOS POR ENTIDADES FEDERATIVAS Y MUNICIPIOS PARA EL FOMENTO DE ACTIVIDADES PRODUCTIVAS	0.00
Concepto: 7200 - ACCIONES Y PARTICIPACIONES DE CAPITAL	0.00
Concepto: 7300 - COMPRA DE TITULOS Y VALORES	0.00
Concepto: 7400 - CONCESIONES DE PRESTAMOS	0.00
Concepto: 7500 INVERSIONES EN FIDEICOMISO, MANDATOS Y OTRAS ANALOGOS	0.00
Concepto: 7600 - OTRAS INVERSIONES FINANCIERAS	0.00
Concepto: 7900 - PROVISIONES PARA CONTINGENCIAS Y OTRAS EROGACIONES ESPECIALES	0.00
Partida Genérica: 791 - CONTINGENCIAS POR FENÓMENOS NATURALES	0.00
Partida Genérica: 792 - CONTINGENCIAS SOCIOECONÓMICAS	0.00
Partida Genérica: 799 - OTRAS EROGACIONES ESPECIALES	0.00
Capítulo: 8000 - PARTICIPACIONES Y APORTACIONES	0.00
Concepto: 8100 – PARTICIPACIONES	0.00
Concepto: 8300 – APORTACIONES	0.00
Concepto: 8500 – CONVENIOS	0.00
Partida Genérica: 851 - CONVENIOS DE RASIGNACIÓN	0.00
Partida Genérica: 852 -CONVENIOS DE DESENTRALIZACIÓN	0.00
Partida Genérica: 853 - OTROS CONVENIOS	0.00



**PRESUPUESTO DE EGRESOS DEL MUNICIPIO DE CAMPECHE
PARA EL EJERCICIO FISCAL 2019
CLASIFICACIÓN POR OBJETO DEL GASTO POR CLASIFICACIÓN ADMINISTRATIVA (COG-CA)
ANEXO XI
DIRECCIÓN DE DESARROLLO ECONÓMICO**



Capítulo: 9000 - DEUDA PÚBLICA	0.00
Concepto: 9100 - AMORTIZACIÓN DE LA DEUDA PÚBLICA	0.00
Partida Genérica: 911 - AMORTIZACIÓN DE LA DEUDA INTERNA CON INSTITUCIONES DE CRÉDITO	0.00
Partida Genérica: 912 - AMORTIZACIÓN DE LA DEUDA INTERNA POR EMISIÓN DE TÍTULOS Y VALORES	0.00
Partida Genérica: 913 - AMORTIZACIÓN DE ARRENDAMIENTOS FINANCIEROS NACIONALES	0.00
Concepto: 9200 - INTERESES DE LA DEUDA PÚBLICA	0.00
Partida Genérica: 921- INTERESES DE LA DEUDA PÚBLICA CON INSTITUCIONES DE CRÉDITO	0.00
Concepto: 9300 - COMISIONES DE LA DEUDA PÚBLICA	0.00
Partida Genérica: 931- COMISIONES DE LA DEUDA PÚBLICA INTERNA	0.00
Concepto: 9400 - GASTOS DE LA DEUDA PÚBLICA	0.00
Partida Genérica: 941- GASTOS DE LA DEUDA INTERNA	0.00
Concepto: 9500 - COSTO POR COBERTURAS	0.00
Partida Genérica: 951- COSTOS POR COBERTURA	0.00
Concepto: 9600 - APOYOS FINANCIEROS	0.00
Concepto: 9900 - ADEUDOS DE EJERCICIOS FISCALES ANTERIORES (ADEFAS)	0.00
Partida Genérica: 9910 - ADEFAS.-	0.00
GRAN TOTAL	17,661,930.32



**PRESUPUESTO DE EGRESOS DEL MUNICIPIO DE CAMPECHE
PARA EL EJERCICIO FISCAL 2019
CLASIFICACIÓN POR OBJETO DEL GASTO POR CLASIFICACIÓN ADMINISTRATIVA (COG-CA)
ANEXO XI
DIRECCIÓN DE EMPRENDIMIENTO**



CLAVE Y CONCEPTO	IMPORTE
Capítulo: 1000 - SERVICIOS PERSONALES	5,731,697.75
Concepto: 1100 - REMUNERACIONES ADICIONALES Y ESPECIALES	0.00
Partida Genérica: 111 – DIETAS	0.00
Partida Genérica: 113 - SUELDOS BASE AL PERSONAL PERMANENTE	0.00
Concepto: 1200 - REMUNERACIONES AL PERSONAL DE CARÁCTER TRANSITORIO	1,326,612.06
Partida Genérica: 121 - HONORARIOS ASIMILABLES A SALARIOS	1,326,612.06
Partida Genérica: 122 - SUELDOS BASE AL PERSONAL EVENTUAL	0.00
Partida Genérica: 123 - RETRIBUCIONES POR SERVICIOS DE CARÁCTER SOCIAL	0.00
Partida Genérica: 124 - RETRIBUCIÓN A LOS REPRESENTANTES DE LOS TRABAJADORES Y DE LOS PATRONES EN LA JUNTA DE CONCILIACIÓN Y ARBITRAJE	0.00
Concepto: 1300 - REMUNERACIONES ADICIONALES Y ESPECIALES	204,776.49
Partida Genérica: 131 - PRIMAS POR AÑOS DE SERVICIO EFECTIVOS PRESTADOS	0.00
Partida Genérica: 132 - PRIMAS DE VACACIONES, DOMINICAL Y GRATIFICACIÓN DE FIN DE AÑO	204,776.49
Partida Genérica: 133 - HORAS EXTRAORDINARIAS	0.00
Partida Genérica: 134 – COMPENSACIONES	0.00
Concepto: 1400 - SEGURIDAD SOCIAL	3,158.16
Partida Genérica: 141 - APORTACIONES DE SEGURIDAD SOCIAL	3,158.16
Partida Genérica: 142- APORTACIONES A FONDOS DE VIVIENDA	0.00
Partida Genérica: 143 - APORTACIONES AL SISTEMA PARA EL RETIRO	0.00
Partida Genérica: 144 - APORTACIONES PARA SEGUROS	0.00
Concepto: 1500 - OTRAS PRESTACIONES SOCIALES Y ECONÓMICAS	2,088,421.05
Partida Genérica: 151 - CUOTAS PARA EL FONDO DE AHORRO Y FONDO DE TRABAJO	0.00
Partida Genérica: 152 – INDEMNIZACIONES	0.00
Partida Genérica: 153 - PRESTACIONES Y HABERES DE RETIRO	2,064,000.00
Partida Genérica: 154 - PRESTACIONES CONTRACTUALES	24,421.05
Partida Genérica: 155 - APOYOS A LA CAPACITACIÓN DE LOS SERVIDORES PÚBLICOS	0.00
Partida Genérica: 159 - OTRAS PRESTACIONES SOCIALES Y ECONÓMICAS	0.00
Concepto: 1600 – PREVISIONES	2,108,730.00
Partida Genérica: 161 - PREVISIONES DE CARÁCTER LABORAL, ECONÓMICA Y DE SEGURIDAD SOCIAL	2,108,730.00
Concepto: 1700 - PAGO DE ESTÍMULOS A SERVIDORES PÚBLICOS	0.00
Partida Genérica: 171 – ESTÍMULOS	0.00
Capítulo: 2000 - MATERIALES Y SUMINISTROS	1,749,680.00
Concepto: 2100 - MATERIALES DE ADMINISTRACIÓN, EMISIÓN DE DOCUMENTOS Y ARTÍCULOS OFICIALES	740,640.00
Partida Genérica: 211 - MATERIALES, ÚTILES Y EQUIPOS MENORES DE OFICINA	614,400.00
Partida Genérica: 212 - MATERIALES Y ÚTILES DE IMPRESIÓN Y REPRODUCCIÓN	30,000.00
Partida Genérica: 213 - MATERIAL ESTADÍSTICO Y GEOGRÁFICO	0.00
Partida Genérica: 214 - MATERIALES, ÚTILES Y EQUIPOS MENORES DE TECNOLOGÍAS DE LA INFORMACIÓN Y COMUNICACIONES	0.00
Partida Genérica: 215 - MATERIAL IMPRESO E INFORMACIÓN DIGITAL	0.00
Partida Genérica: 216 - MATERIAL DE LIMPIEZA	54,240.00
Partida Genérica: 217 - MATERIALES Y ÚTILES DE ENSEÑANZA	42,000.00
Partida Genérica: 218 - MATERIALES PARA EL REGISTRO E IDENTIFICACIÓN DE BIENES Y PERSONAS	0.00
Concepto: 2200 - ALIMENTOS Y UTENSILIOS	36,000.00
Partida Genérica: 221 - PRODUCTOS ALIMENTICIOS PARA PERSONAS	36,000.00
Partida Genérica: 222 - PRODUCTOS ALIMENTICIOS PARA ANIMALES	0.00
Partida Genérica: 223 - UTENSILIOS PARA EL SERVICIO DE ALIMENTACIÓN	0.00
Concepto: 2300 - MATERIAS PRIMAS Y MATERIALES DE PRODUCCIÓN Y COMERCIALIZACIÓN	72,000.00
Partida Genérica: 231 - PRODUCTOS ALIMENTICIOS, AGROPECUARIOS Y FORESTALES ADQUIRIDOS COMO MATERIA PRIMA	0.00
Partida Genérica: 232 - INSUMOS TEXTILES ADQUIRIDOS COMO MATERIA PRIMA	0.00
Partida Genérica: 233 - PRODUCTOS DE PAPEL, CARTÓN E IMPRESOS ADQUIRIDOS COMO MATERIA PRIMA	30,000.00
Partida Genérica: 234 - COMBUSTIBLES, LUBRICANTES, ADITIVOS, CARBÓN Y SUS DERIVADOS ADQUIRIDOS COMO MATERIA PRIMA	0.00
Partida Genérica: 235 - PRODUCTOS QUÍMICOS, FARMACÉUTICOS Y DE LABORATORIO ADQUIRIDOS COMO MATERIA PRIMA	0.00
Partida Genérica: 236 - PRODUCTOS METÁLICOS Y A BASE DE MINERALES NO METÁLICOS ADQUIRIDOS COMO MATERIA PRIMA	0.00



**PRESUPUESTO DE EGRESOS DEL MUNICIPIO DE CAMPECHE
PARA EL EJERCICIO FISCAL 2019
CLASIFICACIÓN POR OBJETO DEL GASTO POR CLASIFICACIÓN ADMINISTRATIVA (COG-CA)
ANEXO XI
DIRECCIÓN DE EMPRENDIMIENTO**



Partida Genérica: 2370 - PRODUCTOS DE CUERO, PIEL, PLÁSTICO Y HULE ADQUIRIDOS COMO MATERIA PRIMA	42,000.00
Partida Genérica: 238 - MERCANCÍAS ADQUIRIDAS PARA SU COMERCIALIZACIÓN	0.00
Partida Genérica: 239 - OTROS PRODUCTOS ADQUIRIDOS COMO MATERIA PRIMA	0.00
Concepto: 2400 - MATERIALES Y ARTÍCULOS DE CONSTRUCCIÓN Y DE REPARACIÓN	0.00
Partida Genérica: 241 - PRODUCTOS MINERALES NO METÁLICOS	0.00
Partida Genérica: 242 - CEMENTO Y PRODUCTOS DE CONCRETO	0.00
Partida Genérica: 243 - CAL, YESO Y PRODUCTOS DE YESO	0.00
Partida Genérica: 244 - MADERA Y PRODUCTOS DE MADERA	0.00
Partida Genérica: 245 - VIDRIO Y PRODUCTOS DE VIDRIO	0.00
Partida Genérica: 246 - MATERIAL ELÉCTRICO Y ELECTRÓNICO	0.00
Partida Genérica: 247 - ARTÍCULOS METÁLICOS PARA LA CONSTRUCCIÓN	0.00
Partida Genérica: 248 - MATERIALES COMPLEMENTARIOS	0.00
Partida Genérica: 249 - OTROS MATERIALES Y ARTÍCULOS DE CONSTRUCCIÓN Y REPARACIÓN	0.00
Concepto: 2500 - PRODUCTOS QUÍMICOS, FARMACÉUTICOS Y DE LABORATORIO	0.00
Partida Genérica: 251 - PRODUCTOS QUÍMICOS BÁSICOS	0.00
Partida Genérica: 252 - FERTILIZANTES, PESTICIDAS Y OTROS AGROQUÍMICOS	0.00
Partida Genérica: 253 - MEDICINAS Y PRODUCTOS FARMACÉUTICOS.-	0.00
Partida Genérica: 254 - MATERIALES, ACCESORIOS Y SUMINISTROS MÉDICOS	0.00
Partida Genérica: 255 - MATERIALES, ACCESORIOS Y SUMINISTROS DE LABORATORIO	0.00
Partida Genérica: 256 - FIBRAS SINTÉTICAS, HULES, PLÁSTICOS Y DERIVADOS	0.00
Partida Genérica: 259 - OTROS PRODUCTOS QUÍMICOS	0.00
Concepto: 2600 - COMBUSTIBLES, LUBRICANTES Y ADITIVOS	301,040.00
Partida Genérica: 261 - COMBUSTIBLES, LUBRICANTES Y ADITIVOS	301,040.00
Concepto: 2700 - VESTUARIO, BLANCOS, PRENDAS DE PROTECCIÓN Y ARTÍCULOS DEPORTIVOS	600,000.00
Partida Genérica: 271 - VESTUARIO Y UNIFORMES	600,000.00
Partida Genérica: 272 - PRENDAS DE SEGURIDAD Y PROTECCIÓN PERSONAL	0.00
Partida Genérica: 273 - ARTÍCULOS DEPORTIVOS	0.00
Partida Genérica: 274 - PRODUCTOS TEXTILES	0.00
Partida Genérica: 275 - BLANCOS Y OTROS PRODUCTOS TEXTILES, EXCEPTO PRENDAS DE VESTIR	0.00
Concepto: 2800 - MATERIALES Y SUMINISTROS PARA SEGURIDAD	0.00
Partida Genérica: 281 - SUSTANCIAS Y MATERIALES EXPLOSIVOS	0.00
Partida Genérica: 282 - MATERIALES DE SEGURIDAD PÚBLICA	0.00
Partida Genérica: 283 - PRENDAS DE PROTECCIÓN PARA SEGURIDAD PÚBLICA Y NACIONAL	0.00
Concepto: 2900 - HERRAMIENTAS, REFACCIONES Y ACCESORIOS MENORES	0.00
Partida Genérica: 291 - HERRAMIENTAS MENORES	0.00
Partida Genérica: 292 - REFACCIONES Y ACCESORIOS MENORES DE EDIFICIOS	0.00
Partida Genérica: 293 - REFACCIONES Y ACCESORIOS MENORES DE MOBILIARIO Y EQUIPO DE ADMINISTRACIÓN, EDUCACIONAL Y RECREATIVO	0.00
Partida Genérica: 294 - REFACCIONES Y ACCESORIOS MENORES PARA EQUIPO DE CÓMPUTO Y TECNOLOGÍAS DE LA INFORMACIÓN	0.00
Partida Genérica: 295 - REFACCIONES Y ACCESORIOS MENORES PARA INSTRUMENTAL MEDICO Y DE LABORATORIO	0.00
Partida Genérica: 296 - REFACCIONES Y ACCESORIOS MENORES PARA EQUIPO DE TRANSPORTE	0.00
Partida Genérica: 297 - REFACCIONES Y ACCESORIOS MENORES PARA EQUIPO DE DEFENSA Y SEGURIDAD	0.00
Partida Genérica: 298 - REFACCIONES Y ACCESORIOS MENORES DE MAQUINARIA Y OTROS EQUIPOS	0.00
Partida Genérica: 299 - REFACCIONES Y ACCESORIOS MENORES OTROS BIENES MUEBLES	0.00
Capítulo: 3000 - SERVICIOS GENERALES	1,655,472.00
Concepto: 3100 - SERVICIOS BÁSICOS	35,004.00
Partida Genérica: 311 - ENERGÍA ELÉCTRICA	0.00
Partida Genérica: 312 - GAS	0.00
Partida Genérica: 313 - AGUA	5,004.00
Partida Genérica: 314 - TELEFONÍA TRADICIONAL	30,000.00
Partida Genérica: 315 - TELEFONÍA CELULAR	0.00
Partida Genérica: 316 - SERVICIOS DE TELECOMUNICACIONES Y SATÉLITES	0.00
Partida Genérica: 317 - SERVICIOS DE ACCESO DE INTERNET, REDES Y PROCESAMIENTO DE INFORMACIÓN	0.00
Partida Genérica: 318 - SERVICIOS POSTALES Y TELEGRÁFICOS	0.00
Partida Genérica: 319 - SERVICIOS INTEGRALES Y OTROS SERVICIOS	0.00
Concepto: 3200 - SERVICIOS DE ARRENDAMIENTO	524,468.00
Partida Genérica: 321 - ARRENDAMIENTO DE TERRENOS	0.00



**PRESUPUESTO DE EGRESOS DEL MUNICIPIO DE CAMPECHE
PARA EL EJERCICIO FISCAL 2019
CLASIFICACIÓN POR OBJETO DEL GASTO POR CLASIFICACIÓN ADMINISTRATIVA (COG-CA)
ANEXO XI
DIRECCIÓN DE EMPRENDIMIENTO**



Partida Genérica: 322 - ARRENDAMIENTO DE EDIFICIOS	494,468.00
Partida Genérica: 323 - ARRENDAMIENTO DE MOBILIARIO Y EQUIPO DE ADMINISTRACIÓN, EDUCACIONAL Y RECREATIVO	30,000.00
Partida Genérica: 324 - ARRENDAMIENTO DE EQUIPO E INSTRUMENTAL MÉDICO Y DE LABORATORIO	0.00
Partida Genérica: 325 - ARRENDAMIENTO DE EQUIPO DE TRANSPORTE	0.00
Partida Genérica: 326 - ARRENDAMIENTO DE MAQUINARIA, OTROS EQUIPOS Y HERRAMIENTAS	0.00
Partida Genérica: 327 - ARRENDAMIENTO DE ACTIVOS INTANGIBLES	0.00
Partida Genérica: 328 - ARRENDAMIENTO FINANCIERO	0.00
Partida Genérica: 329 - OTROS ARRENDAMIENTOS	0.00
Concepto: 3300 - SERVICIOS PROFESIONALES, CIENTÍFICOS, TÉCNICOS Y OTROS SERVICIOS	0.00
Partida Genérica: 331 - SERVICIOS LEGALES, DE CONTABILIDAD, AUDITORÍA Y RELACIONADOS	0.00
Partida Genérica: 332 - SERVICIOS DE DISEÑO, ARQUITECTURA, INGENIERÍA Y ACTIVIDADES RELACIONADAS	0.00
Partida Genérica: 333 - SERVICIOS DE CONSULTORÍA ADMINISTRATIVA, PROCESOS, TÉCNICA Y EN TECNOLOGÍAS DE LA INFORMACIÓN	0.00
Partida Genérica: 334 - SERVICIOS DE CAPACITACIÓN	0.00
Partida Genérica: 335 - SERVICIOS DE INVESTIGACIÓN CIENTÍFICA Y DESARROLLO	0.00
Partida Genérica: 336 - SERVICIOS DE APOYO ADMINISTRATIVO, TRADUCCIÓN, FOTOCOPIADO E IMPRESIÓN	0.00
Partida Genérica: 337 - SERVICIOS DE PROTECCIÓN Y SEGURIDAD	0.00
Partida Genérica: 338 - SERVICIOS DE VIGILANCIA	0.00
Partida Genérica: 339 - SERVICIOS PROFESIONALES, CIENTÍFICOS Y TÉCNICOS INTEGRALES	0.00
Concepto: 3400 - SERVICIOS FINANCIEROS, BANCARIOS Y COMERCIALES	0.00
Partida Genérica: 341 - SERVICIOS FINANCIEROS Y BANCARIOS	0.00
Partida Genérica: 342 - SERVICIOS DE COBRANZA, INVESTIGACIÓN CREDITICIA Y SIMILAR	0.00
Partida Genérica: 343 - SERVICIOS DE RECAUDACIÓN, TRASLADO Y CUSTODIA DE VALORES	0.00
Partida Genérica: 344 - SEGUROS DE RESPONSABILIDAD PATRIMONIAL Y FIANZAS	0.00
Partida Genérica: 345 - SEGURO DE BIENES PATRIMONIALES	0.00
Partida Genérica: 346 - ALMACENAJE, ENVASE Y EMBALAJE	0.00
Partida Genérica: 347 - FLETES Y MANIOBRAS	0.00
Partida Genérica: 348 - COMISIONES POR VENTAS	0.00
Partida Genérica: 349 - SERVICIOS FINANCIEROS, BANCARIOS Y COMERCIALES INTEGRALES	0.00
Concepto: 3500 - SERVICIOS DE INSTALACIÓN, REPARACIÓN, MANTENIMIENTO CONSERVACIÓN	80,000.00
Partida Genérica: 351 - CONSERVACIÓN Y MANTENIMIENTO MENOR DE INMUEBLES	0.00
Partida Genérica: 352 - INSTALACIÓN, REPARACIÓN Y MANTENIMIENTO DE MOBILIARIO Y EQUIPO DE ADMINISTRACIÓN, EDUCACIONAL Y RECREATIVO	0.00
Partida Genérica: 353 - INSTALACIÓN, REPARACIÓN Y MANTENIMIENTO DE EQUIPO Y TECNOLOGÍAS DE LA INFORMACIÓN	0.00
Partida Genérica: 354 - INSTALACIÓN, REPARACIÓN Y MANTENIMIENTO DE EQUIPO E INSTRUMENTAL MÉDICO Y DE LABORATORIO	0.00
Partida Genérica: 355 - REPARACIÓN Y MANTENIMIENTO DE EQUIPO DE TRANSPORTE	0.00
Partida Genérica: 356 - REPARACIÓN Y MANTENIMIENTO DE DEFENSA Y SEGURIDAD	0.00
Partida Genérica: 357 - INSTALACIÓN, REPARACIÓN Y MANTENIMIENTO DE MAQUINARIA, OTROS EQUIPOS Y HERRAMIENTAS	0.00
Partida Genérica: 358 - SERVICIOS DE LIMPIEZA Y MANEJO DE DESECHOS	0.00
Partida Genérica: 359 - SERVICIOS DE JARDINERÍA Y FUMIGACIÓN	80,000.00
Concepto: 3600 - SERVICIOS DE COMUNICACIÓN SOCIAL Y PUBLICIDAD	120,000.00
Partida Genérica: 361 - DIFUSIÓN POR RADIO, TELEVISIÓN Y OTROS MEDIOS DE MENSAJES SOBRE PROGRAMAS Y ACTIVIDADES GUBERNAMENTALES	85,000.00
Partida Genérica: 362 - DIFUSIÓN POR RADIO, TELEVISIÓN Y OTROS MEDIOS DE MENSAJES COMERCIALES PARA PROMOVER LA VENTA DE BIENES O SERVICIOS	0.00
Partida Genérica: 363 - SERVICIOS DE CREATIVIDAD, PREPRODUCCIÓN Y PRODUCCIÓN DE PUBLICIDAD, EXCEPTO INTERNET	0.00
Partida Genérica: 364 - SERVICIOS DE REVELADO DE FOTOGRAFÍAS	0.00
Partida Genérica: 365 - SERVICIOS DE LA INDUSTRIA FÍLMICA, DEL SONIDO Y DEL VIDEO	0.00
Partida Genérica: 366 - SERVICIO DE CREACIÓN Y DIFUSIÓN DE CONTENIDO EXCLUSIVAMENTE A TRAVÉS DE INTERNET	35,000.00
Partida Genérica: 369 - OTROS SERVICIOS DE INFORMACIÓN	0.00
Concepto: 3700 - SERVICIOS DE TRASLADO Y VIÁTICOS	420,000.00
Partida Genérica: 371 - PASAJES AÉREOS	0.00
Partida Genérica: 372 - PASAJES TERRESTRES	0.00



**PRESUPUESTO DE EGRESOS DEL MUNICIPIO DE CAMPECHE
PARA EL EJERCICIO FISCAL 2019
CLASIFICACIÓN POR OBJETO DEL GASTO POR CLASIFICACIÓN ADMINISTRATIVA (COG-CA)
ANEXO XI
DIRECCIÓN DE EMPRENDIMIENTO**



Partida Genérica: 373 - PASAJES MARÍTIMOS, LACUSTRES Y FLUVIALES	0.00
Partida Genérica: 374 – AUTOTRANSPORTE	0.00
Partida Genérica: 375 - VIÁTICOS EN EL PAÍS	420,000.00
Partida Genérica: 376 - VIÁTICOS EN EL EXTRANJERO	0.00
Partida Genérica: 377 - GASTOS DE INSTALACIÓN Y TRASLADO DE MENAJE	0.00
Partida Genérica: 378 - SERVICIOS INTEGRALES DE TRASLADO Y VIÁTICOS	0.00
Partida Genérica: 379 - OTROS SERVICIOS DE TRASLADO Y HOSPEDAJE	0.00
Concepto: 3800 - SERVICIOS OFICIALES	300,000.00
Partida Genérica: 381 - GASTOS DE CEREMONIAL	0.00
Partida Genérica: 382 - GASTOS DE ORDEN SOCIAL Y CULTURAL	0.00
Partida Genérica: 383 - CONGRESOS Y CONVENCIONES	300,000.00
Partida Genérica: 384 – EXPOSICIONES	0.00
Partida Genérica: 385 - GASTOS DE REPRESENTACIÓN	0.00
Concepto: 3900 - OTROS SERVICIOS GENERALES	176,000.00
Partida Genérica: 391 - SERVICIOS FUNERARIOS Y DE CEMENTERIOS	0.00
Partida Genérica: 392 - IMPUESTOS Y DERECHOS	0.00
Partida Genérica: 393 - IMPUESTOS Y DERECHOS DE IMPORTACIÓN	0.00
Partida Genérica: 394 - SENTENCIAS Y RESOLUCIONES POR AUTORIDAD COMPETENTE	0.00
Partida Genérica: 395 - PENAS, MULTAS, ACCESORIOS Y ACTUALIZACIONES	0.00
Partida Genérica: 396 - OTROS GASTOS POR RESPONSABILIDADES	0.00
Partida Genérica: 397 – UTILIDADES	0.00
Partida Genérica: 398 - IMPUESTO SOBRE NÓMINAS Y OTROS QUE SE DERIVEN DE UNA RELACIÓN LABORAL	0.00
Partida Genérica: 399 - OTROS SERVICIOS GENERALES	176,000.00
Capítulo: 4000 - TRANSFERENCIAS, ASIGNACIONES, SUBSIDIOS Y OTRAS AYUDAS	1,250,000.00
Concepto: 4100 - TRANSFERENCIAS INTERNAS Y ASIGNACIONES AL SECTOR PÚBLICO	0.00
Partida Genérica: 4110 - ASIGNACIONES PRESUPUESTARIAS AL PODER EJECUTIVO	0.00
Partida Genérica: 4120 - ASIGNACIONES PRESUPUESTARIAS AL PODER LEGISLATIVO	0.00
Partida Genérica: 4130 - ASIGNACIONES PRESUPUESTARIAS AL PODER JUDICIAL	0.00
Partida Genérica: 4140 - ASIGNACIONES PRESUPUESTARIAS A ORGANOS AUTÓNOMOS	0.00
Partida Genérica: 4150 - TRANSFERENCIAS INTERNAS OTORGADAS A ENTIDADES PARAESTATALES NO EMPRESARIALES Y NO FINANCIERAS	0.00
Partida Genérica: 4160 - TRANSFERENCIAS INTERNAS OTORGADAS A ENTIDADES PARAESTATALES EMPRESARIALES Y NO FINANCIERAS	0.00
Partida Genérica: 4170 - TRANSFERENCIAS INTERNAS OTORGADAS A FIDEICOMISOS PÚBLICOS EMPRESARIALES Y NO FINANCIEROS	0.00
Partida Genérica: 4180 - TRANSFERENCIAS INTERNAS OTORGADAS A INSTITUCIONES PARAESTATALES PÚBLICAS FINANCIERAS	0.00
Concepto: 4200 - TRANSFERENCIAS AL RESTO DEL SECTOR PÚBLICO	0.00
Partida Genérica: 4210 - TRANSFERENCIAS OTORGADAS A ORGANISMOS ENTIDADES PARAESTATALES NO EMPRESARIALES Y NO FINANCIERAS	0.00
Partida Genérica: 4220 - TRANSFERENCIAS OTORGADAS PARA ENTIDADES PARAESTATALES EMPRESARIALES Y NO FINANCIERAS	0.00
Partida Genérica: 4230 - TRANSFERENCIAS OTORGADAS PARA INSTITUCIONES PARAESTATALES PÚBLICAS FINANCIERAS	0.00
Partida Genérica: 4240 - TRANSFERENCIAS OTORGADAS A ENTIDADES FEDERATIVAS Y MUNICIPIOS	0.00
Partida Genérica: 4250 - TRANSFERENCIAS A FIDEICOMISOS DE ENTIDADES FEDERATIVAS Y MUNICIPIOS	0.00
Concepto: 4300 - SUBSIDIOS Y SUBVENCIONES	1,250,000.00
Partida Genérica: 4370 - SUBVENCIONES AL CONSUMO	0.00
Partida Genérica: 4380 - SUBSIDIOS A ENTIDADES FEDERATIVAS Y MUNICIPIOS	0.00
Partida Genérica: 4390 - OTROS SUBSIDIOS	1,250,000.00
Concepto: 4400 - AYUDAS SOCIALES	0.00
Partida Genérica: 441 - AYUDAS SOCIALES A PERSONAS	0.00
Partida Genérica: 442 - BECAS Y OTRAS AYUDAS PARA PROGRAMAS DE CAPACITACIÓN	0.00
Partida Genérica: 443 - AYUDAS SOCIALES A INSTITUCIONES DE ENSEÑANZA	0.00
Partida Genérica: 445 - AYUDAS SOCIALES A INSTITUCIONES SIN FINES DE LUCRO	0.00
Partida Genérica: 446 - AYUDAS SOCIALES A COOPERATIVAS	0.00
Partida Genérica: 447 - AYUDAS SOCIALES A ENTIDADES DE INTERÉS PÚBLICO	0.00
Partida Genérica: 448 - AYUDAS POR DESASTRES NATURALES Y OTROS SINIESTROS	0.00



**PRESUPUESTO DE EGRESOS DEL MUNICIPIO DE CAMPECHE
PARA EL EJERCICIO FISCAL 2019
CLASIFICACIÓN POR OBJETO DEL GASTO POR CLASIFICACIÓN ADMINISTRATIVA (COG-CA)
ANEXO XI
DIRECCIÓN DE EMPRENDIMIENTO**



Concepto: 4500 - PENSIONES Y JUBILACIONES	0.00
Partida Genérica: 451 – PENSIONES	0.00
Partida Genérica: 452 – JUBILACIONES	0.00
Partida Genérica: 459 - OTRAS PENSIONES Y JUBILACIONES	0.00
Concepto: 4600 - TRANSFERENCIAS A FIDEICOMISOS, MANDATOS Y OTROS ANÁLOGOS	0.00
Partida Genérica: 461 - TRANSFERENCIAS A FIDEICOMISOS DEL PODER EJECUTIVO	0.00
Partida Genérica: 464 - TRANSFERENCIAS A FIDEICOMISOS PÚBLICOS DE ENTIDADES PARAESTATALES NO EMPRESARIALES Y NO FINANCIERAS	0.00
Concepto: 4800 – DONATIVOS	0.00
Partida Genérica: 481 - DONATIVOS A INSTITUCIONES SIN FINES DE LUCRO	0.00
Capítulo: 5000 - BIENES MUEBLES, INMUEBLES E INTANGIBLES	0.00
Concepto: 5100 - MOBILIARIO Y EQUIPO DE ADMINISTRACIÓN	0.00
Partida Genérica: 511 - MUEBLES DE OFICINA Y ESTANTERÍA	0.00
Partida Genérica: 512 - MUEBLES, EXCEPTO DE OFICINA Y ESTANTERÍA	0.00
Partida Genérica: 513 - BIENES ARTÍSTICOS, CULTURALES Y CIENTÍFICOS	0.00
Partida Genérica: 514 - OBJETOS DE VALOR	0.00
Partida Genérica: 515 - EQUIPO DE CÓMPUTO Y DE TECNOLOGÍA DE LA INFORMACIÓN	0.00
Partida Genérica: 519 - OTROS MOBILIARIOS Y EQUIPOS DE ADMINISTRACIÓN	0.00
Concepto: 5200 - MOBILIARIO Y EQUIPO EDUCACIONAL Y RECREATIVO	0.00
Partida Genérica: 521 - EQUIPOS Y APARATOS AUDIOVISUALES	0.00
Partida Genérica: 522 - APARATOS DEPORTIVOS.-	0.00
Partida Genérica: 523 - CÁMARAS FOTOGRÁFICAS Y DE VIDEO	0.00
Partida Genérica: 529 - OTRO MOBILIARIO Y EQUIPO EDUCACIONAL Y RECREATIVO	0.00
Concepto: 5300 - EQUIPO E INSTRUMENTAL MÉDICO Y DE LABORATORIO	0.00
Partida Genérica: 531 - EQUIPO MÉDICO Y DE LABORATORIO	0.00
Partida Genérica: 532 - INSTRUMENTAL MÉDICO Y DE LABORATORIO	0.00
Concepto: 5400 - VEHÍCULOS Y EQUIPO DE TRANSPORTE	0.00
Partida Genérica: 541 - VEHÍCULOS Y EQUIPO TERRESTRE	0.00
Partida Genérica: 542 - CARROCERÍAS Y REMOLQUES	0.00
Partida Genérica: 543 - EQUIPO AEROS	0.00
Partida Genérica: 545 - EMBARCACIONES.	0.00
Partida Genérica: 549 - OTROS EQUIPOS DE TRANSPORTE	0.00
Concepto: 5500 - EQUIPO DE DEFENSA Y SEGURIDAD	0.00
Partida Genérica: 551 - EQUIPO DE DEFENSA Y SEGURIDAD	0.00
Concepto: 5600 - MAQUINARIA, OTROS EQUIPOS Y HERRAMIENTAS	0.00
Partida Genérica: 561 - MAQUINARIA Y EQUIPO AGROPECUARIO	0.00
Partida Genérica: 562 - MAQUINARIA Y EQUIPO INDUSTRIAL	0.00
Partida Genérica: 563 - MAQUINARIA Y EQUIPO DE CONSTRUCCIÓN	0.00
Partida Genérica: 564 - SISTEMAS DE AIRE ACONDICIONADO, CALEFACCIÓN Y DE REFRIGERACIÓN INDUSTRIAL Y COMERCIAL	0.00
Partida Genérica: 565 - EQUIPO DE COMUNICACIÓN Y TELECOMUNICACIÓN	0.00
Partida Genérica: 566 - EQUIPOS DE GENERACIÓN ELÉCTRICA, APARATOS Y ACCESORIOS ELÉCTRICOS	0.00
Partida Genérica: 567 - HERRAMIENTAS Y MÁQUINAS-HERRAMIENTA	0.00
Partida Genérica: 569 - OTROS EQUIPOS	0.00
Concepto: 5700 - ACTIVOS BIOLÓGICOS	0.00
Partida Genérica: 572 – PORCINOS	0.00
Partida Genérica: 5730 – AVES	0.00
Partida Genérica: 574 - OVINOS Y CAPRINOS	0.00
Partida Genérica: 575 - PECES Y ACUICULTURA	0.00
Partida Genérica: 576 – EQUINOS	0.00
Partida Genérica: 577 - ESPECIES MENORES Y DE ZOOLOGICO	0.00
Partida Genérica: 578 - ÁRBOLES Y PLANTAS	0.00
Partida Genérica: 579 - OTROS ACTIVOS BIOLÓGICOS	0.00
Concepto: 5800 - BIENES INMUEBLES	0.00
Partida Genérica: 581 – TERRENOS	0.00
Partida Genérica: 582 – VIVIENDAS	0.00
Partida Genérica: 583 - EDIFICIOS NO RESIDENCIALES	0.00
Partida Genérica: 589 - OTROS BIENES INMUEBLES	0.00



**PRESUPUESTO DE EGRESOS DEL MUNICIPIO DE CAMPECHE
PARA EL EJERCICIO FISCAL 2019
CLASIFICACIÓN POR OBJETO DEL GASTO POR CLASIFICACIÓN ADMINISTRATIVA (COG-CA)
ANEXO XI
DIRECCIÓN DE EMPRENDIMIENTO**



Concepto: 5900 - ACTIVOS INTANGIBLES	0.00
Partida Genérica: 591 – SOFTWARE	0.00
Partida Genérica: 592 - PATENTES.-	0.00
Partida Genérica: 593 – MARCAS	0.00
Partida Genérica: 594 - DERECHOS.-	0.00
Partida Genérica: 595 – CONCESIONES	0.00
Partida Genérica: 596 – FRANQUICIAS	0.00
Partida Genérica: 597 - LICENCIAS INFORMÁTICAS E INTELECTUALES	0.00
Partida Genérica: 598 - LICENCIAS INDUSTRIALES, COMERCIALES Y OTRAS	0.00
Partida Genérica: 599 - OTROS ACTIVOS INTANGIBLES	0.00
Capítulo: 6000 - INVERSIÓN PÚBLICA	0.00
Concepto: 6100 - OBRA PÚBLICA EN BIENES DE DOMINIO PÚBLICO	0.00
Partida Genérica: 611 - EDIFICACIÓN HABITACIONAL	0.00
Partida Genérica: 612 - EDIFICACIÓN NO HABITACIONAL	0.00
Partida Genérica: 613 - CONSTRUCCIÓN DE OBRAS PARA EL ABASTECIMIENTO DE AGUA, PETRÓLEO, GAS, ELECTRICIDAD Y TELECOMUNICACIONES	0.00
Partida Genérica: 614 - DIVISIÓN DE TERRENOS Y CONSTRUCCIÓN DE OBRAS DE URBANIZACIÓN	0.00
Partida Genérica: 615 - CONSTRUCCIÓN DE VÍAS DE COMUNICACIÓN	0.00
Partida Genérica: 616 - OTRAS CONSTRUCCIONES DE INGENIERÍA CIVIL U OBRA PESADA	0.00
Partida Genérica: 617 - INSTALACIONES Y EQUIPAMIENTO EN CONSTRUCCIONES	0.00
Partida Genérica: 619 - TRABAJOS DE ACABADOS EN EDIFICACIONES Y OTROS TRABAJOS ESPECIALIZADOS	0.00
Concepto: 6200 - OBRA PÚBLICA EN BIENES PROPIOS	0.00
Partida Genérica: 621 - EDIFICACIÓN HABITACIONAL	0.00
Partida Genérica: 622 - EDIFICACIÓN NO HABITACIONAL	0.00
Partida Genérica: 623 - CONSTRUCCIÓN DE OBRAS PARA EL ABASTECIMIENTO DE AGUA, PETRÓLEO, GAS, ELECTRICIDAD Y TELECOMUNICACIONES	0.00
Partida Genérica: 624 - DIVISIÓN DE TERRENOS Y CONSTRUCCIÓN DE OBRAS DE URBANIZACIÓN	0.00
Partida Genérica: 625 - CONSTRUCCIÓN DE VÍAS DE COMUNICACIÓN	0.00
Partida Genérica: 626 - OTRAS CONSTRUCCIONES DE INGENIERÍA CIVIL U OBRA PESADA	0.00
Partida Genérica: 627 - INSTALACIONES Y EQUIPAMIENTO EN CONSTRUCCIONES	0.00
Partida Genérica: 629 - TRABAJOS DE ACABADOS EN EDIFICACIONES Y OTROS TRABAJOS ESPECIALIZADOS	0.00
Concepto: 6300 - PROYECTOS PRODUCTIVOS Y ACCIONES DE FOMENTO	0.00
Partida Genérica: 631 - ESTUDIOS, FORMULACIÓN Y EVALUACIÓN DE PROYECTOS PRODUCTIVOS NO INCLUIDOS EN CONCEPTOS ANTERIORES DE ESTE CAPÍTULO	0.00
Partida Genérica: 632 - EJECUCIÓN DE PROYECTOS PRODUCTIVOS NO INCLUIDOS EN CONCEPTOS ANTERIORES DE ESTE CAPÍTULO	0.00
Capítulo: 7000 - INVERSIONES FINANCIERAS Y OTRAS PROVISIONES	0.00
Concepto: 7100 - INVERSIONES PARA EL FOMENTO DE ACTIVIDADES PRODUCTIVAS	0.00
Partida Genérica: 711 - CRÉDITOS OTORGADOS POR ENTIDADES FEDERATIVAS Y MUNICIPIOS AL SECTOR SOCIAL Y PRIVADO PARA EL FOMENTO DE ACTIVIDADES PRODUCTIVAS	0.00
Partida Genérica: 712 - CRÉDITOS OTORGADOS POR ENTIDADES FEDERATIVAS Y MUNICIPIOS PARA EL FOMENTO DE ACTIVIDADES PRODUCTIVAS	0.00
Concepto: 7200 - ACCIONES Y PARTICIPACIONES DE CAPITAL	0.00
Concepto: 7300 - COMPRA DE TITULOS Y VALORES	0.00
Concepto: 7400 - CONCESIONES DE PRESTAMOS	0.00
Concepto: 7500 INVERSIONES EN FIDEICOMISO, MANDATOS Y OTRAS ANALOGOS	0.00
Concepto: 7600 - OTRAS INVERSIONES FINANCIERAS	0.00
Concepto: 7900 - PROVISIONES PARA CONTINGENCIAS Y OTRAS EROGACIONES ESPECIALES	0.00
Partida Genérica: 791 - CONTINGENCIAS POR FENÓMENOS NATURALES	0.00
Partida Genérica: 792 - CONTINGENCIAS SOCIOECONÓMICAS	0.00
Partida Genérica: 799 - OTRAS EROGACIONES ESPECIALES	0.00
Capítulo: 8000 - PARTICIPACIONES Y APORTACIONES	0.00
Concepto: 8100 – PARTICIPACIONES	0.00
Concepto: 8300 – APORTACIONES	0.00
Concepto: 8500 – CONVENIOS	0.00
Partida Genérica: 851 - CONVENIOS DE RASIGNACIÓN	0.00
Partida Genérica: 852 -CONVENIOS DE DESENTRALIZACIÓN	0.00
Partida Genérica: 853 - OTROS CONVENIOS	0.00



**PRESUPUESTO DE EGRESOS DEL MUNICIPIO DE CAMPECHE
PARA EL EJERCICIO FISCAL 2019
CLASIFICACIÓN POR OBJETO DEL GASTO POR CLASIFICACIÓN ADMINISTRATIVA (COG-CA)
ANEXO XI
DIRECCIÓN DE EMPRENDIMIENTO**



Capítulo: 9000 - DEUDA PÚBLICA	0.00
Concepto: 9100 - AMORTIZACIÓN DE LA DEUDA PÚBLICA	0.00
Partida Genérica: 911 - AMORTIZACIÓN DE LA DEUDA INTERNA CON INSTITUCIONES DE CRÉDITO	0.00
Partida Genérica: 912 - AMORTIZACIÓN DE LA DEUDA INTERNA POR EMISIÓN DE TÍTULOS Y VALORES	0.00
Partida Genérica: 913 - AMORTIZACIÓN DE ARRENDAMIENTOS FINANCIEROS NACIONALES	0.00
Concepto: 9200 - INTERESES DE LA DEUDA PÚBLICA	0.00
Partida Genérica: 921- INTERESES DE LA DEUDA PÚBLICA CON INSTITUCIONES DE CRÉDITO	0.00
Concepto: 9300 - COMISIONES DE LA DEUDA PÚBLICA	0.00
Partida Genérica: 931- COMISIONES DE LA DEUDA PÚBLICA INTERNA	0.00
Concepto: 9400 - GASTOS DE LA DEUDA PÚBLICA	0.00
Partida Genérica: 941- GASTOS DE LA DEUDA INTERNA	0.00
Concepto: 9500 - COSTO POR COBERTURAS	0.00
Partida Genérica: 951- COSTOS POR COBERTURA	0.00
Concepto: 9600 - APOYOS FINANCIEROS	0.00
Concepto: 9900 - ADEUDOS DE EJERCICIOS FISCALES ANTERIORES (ADEFAS)	0.00
Partida Genérica: 9910 - ADEFAS.-	0.00
GRAN TOTAL	10,386,849.75



**PRESUPUESTO DE EGRESOS DEL MUNICIPIO DE CAMPECHE
PARA EL EJERCICIO FISCAL 2019
CLASIFICACIÓN POR OBJETO DEL GASTO POR CLASIFICACIÓN ADMINISTRATIVA (COG-CA)
ANEXO XI
DIRECCIÓN DE TURISMO Y CULTURA**



CLAVE Y CONCEPTO	IMPORTE
Capítulo: 1000 - SERVICIOS PERSONALES	39,969,358.33
Concepto: 1100 - REMUNERACIONES ADICIONALES Y ESPECIALES	8,536,678.24
Partida Genérica: 111 – DIETAS	0.00
Partida Genérica: 113 - SUELDOS BASE AL PERSONAL PERMANENTE	8,536,678.24
Concepto: 1200 - REMUNERACIONES AL PERSONAL DE CARÁCTER TRANSITORIO	12,303,009.17
Partida Genérica: 121 - HONORARIOS ASIMILABLES A SALARIOS	8,473,855.28
Partida Genérica: 122 - SUELDOS BASE AL PERSONAL EVENTUAL	433,472.58
Partida Genérica: 123 - RETRIBUCIONES POR SERVICIOS DE CARÁCTER SOCIAL	3,380,221.66
Partida Genérica: 124 - RETRIBUCIÓN A LOS REPRESENTANTES DE LOS TRABAJADORES Y DE LOS PATRONES EN LA JUNTA DE CONCILIACIÓN Y ARBITRAJE	15,459.64
Concepto: 1300 - REMUNERACIONES ADICIONALES Y ESPECIALES	8,194,460.59
Partida Genérica: 131 - PRIMAS POR AÑOS DE SERVICIO EFECTIVOS PRESTADOS	666,094.98
Partida Genérica: 132 - PRIMAS DE VACACIONES, DOMINICAL Y GRATIFICACIÓN DE FIN DE AÑO	4,211,606.95
Partida Genérica: 133 - HORAS EXTRAORDINARIAS	0.00
Partida Genérica: 134 – COMPENSACIONES	3,316,858.66
Concepto: 1400 - SEGURIDAD SOCIAL	3,550,828.14
Partida Genérica: 141 - APORTACIONES DE SEGURIDAD SOCIAL	2,156,604.90
Partida Genérica: 142- APORTACIONES A FONDOS DE VIVIENDA	686,809.50
Partida Genérica: 143 - APORTACIONES AL SISTEMA PARA EL RETIRO	707,413.74
Partida Genérica: 144 - APORTACIONES PARA SEGUROS	0.00
Concepto: 1500 - OTRAS PRESTACIONES SOCIALES Y ECONÓMICAS	5,547,512.79
Partida Genérica: 151 - CUOTAS PARA EL FONDO DE AHORRO Y FONDO DE TRABAJO	0.00
Partida Genérica: 152 – INDEMNIZACIONES	0.00
Partida Genérica: 153 - PRESTACIONES Y HABERES DE RETIRO	4,320,000.00
Partida Genérica: 154 - PRESTACIONES CONTRACTUALES	1,227,512.79
Partida Genérica: 155 - APOYOS A LA CAPACITACIÓN DE LOS SERVIDORES PÚBLICOS	0.00
Partida Genérica: 159 - OTRAS PRESTACIONES SOCIALES Y ECONÓMICAS	0.00
Concepto: 1600 – PREVISIONES	1,836,869.40
Partida Genérica: 161 - PREVISIONES DE CARÁCTER LABORAL, ECONÓMICA Y DE SEGURIDAD SOCIAL	1,836,869.40
Concepto: 1700 - PAGO DE ESTÍMULOS A SERVIDORES PÚBLICOS	0.00
Partida Genérica: 171 – ESTÍMULOS	0.00
Capítulo: 2000 - MATERIALES Y SUMINISTROS	4,408,700.00
Concepto: 2100 - MATERIALES DE ADMINISTRACIÓN, EMISIÓN DE DOCUMENTOS Y ARTÍCULOS OFICIALES	2,508,700.00
Partida Genérica: 211 - MATERIALES, ÚTILES Y EQUIPOS MENORES DE OFICINA	816,000.00
Partida Genérica: 212 - MATERIALES Y ÚTILES DE IMPRESIÓN Y REPRODUCCIÓN	96,000.00
Partida Genérica: 213 - MATERIAL ESTADÍSTICO Y GEOGRÁFICO	0.00
Partida Genérica: 214 - MATERIALES, ÚTILES Y EQUIPOS MENORES DE TECNOLOGÍAS DE LA INFORMACIÓN Y COMUNICACIONES	0.00
Partida Genérica: 215 - MATERIAL IMPRESO E INFORMACIÓN DIGITAL	1,500,000.00
Partida Genérica: 216 - MATERIAL DE LIMPIEZA	78,000.00
Partida Genérica: 217 - MATERIALES Y ÚTILES DE ENSEÑANZA	18,700.00
Partida Genérica: 218 - MATERIALES PARA EL REGISTRO E IDENTIFICACIÓN DE BIENES Y PERSONAS	0.00
Concepto: 2200 - ALIMENTOS Y UTENSILIOS	0.00
Partida Genérica: 221 - PRODUCTOS ALIMENTICIOS PARA PERSONAS	0.00
Partida Genérica: 222 - PRODUCTOS ALIMENTICIOS PARA ANIMALES	0.00
Partida Genérica: 223 - UTENSILIOS PARA EL SERVICIO DE ALIMENTACIÓN	0.00
Concepto: 2300 - MATERIAS PRIMAS Y MATERIALES DE PRODUCCIÓN Y COMERCIALIZACIÓN	110,000.00
Partida Genérica: 231 - PRODUCTOS ALIMENTICIOS, AGROPECUARIOS Y FORESTALES ADQUIRIDOS COMO MATERIA PRIMA	0.00
Partida Genérica: 232 - INSUMOS TEXTILES ADQUIRIDOS COMO MATERIA PRIMA	0.00
Partida Genérica: 233 - PRODUCTOS DE PAPEL, CARTÓN E IMPRESOS ADQUIRIDOS COMO MATERIA PRIMA	60,000.00
Partida Genérica: 234 - COMBUSTIBLES, LUBRICANTES, ADITIVOS, CARBÓN Y SUS DERIVADOS ADQUIRIDOS COMO MATERIA PRIMA	0.00
Partida Genérica: 235 - PRODUCTOS QUÍMICOS, FARMACÉUTICOS Y DE LABORATORIO ADQUIRIDOS COMO MATERIA PRIMA	0.00
Partida Genérica: 236 - PRODUCTOS METÁLICOS Y A BASE DE MINERALES NO METÁLICOS ADQUIRIDOS COMO MATERIA PRIMA	0.00



**PRESUPUESTO DE EGRESOS DEL MUNICIPIO DE CAMPECHE
PARA EL EJERCICIO FISCAL 2019
CLASIFICACIÓN POR OBJETO DEL GASTO POR CLASIFICACIÓN ADMINISTRATIVA (COG-CA)
ANEXO XI
DIRECCIÓN DE TURISMO Y CULTURA**



Partida Genérica: 2370 - PRODUCTOS DE CUERO, PIEL, PLÁSTICO Y HULE ADQUIRIDOS COMO MATERIA PRIMA	0.00
Partida Genérica: 238 - MERCANCÍAS ADQUIRIDAS PARA SU COMERCIALIZACIÓN	0.00
Partida Genérica: 239 - OTROS PRODUCTOS ADQUIRIDOS COMO MATERIA PRIMA	50,000.00
Concepto: 2400 - MATERIALES Y ARTÍCULOS DE CONSTRUCCIÓN Y DE REPARACIÓN	0.00
Partida Genérica: 241 - PRODUCTOS MINERALES NO METÁLICOS	0.00
Partida Genérica: 242 - CEMENTO Y PRODUCTOS DE CONCRETO	0.00
Partida Genérica: 243 - CAL, YESO Y PRODUCTOS DE YESO	0.00
Partida Genérica: 244 - MADERA Y PRODUCTOS DE MADERA	0.00
Partida Genérica: 245 - VIDRIO Y PRODUCTOS DE VIDRIO	0.00
Partida Genérica: 246 - MATERIAL ELÉCTRICO Y ELECTRÓNICO	0.00
Partida Genérica: 247 - ARTÍCULOS METÁLICOS PARA LA CONSTRUCCIÓN	0.00
Partida Genérica: 248 - MATERIALES COMPLEMENTARIOS	0.00
Partida Genérica: 249 - OTROS MATERIALES Y ARTÍCULOS DE CONSTRUCCIÓN Y REPARACIÓN	0.00
Concepto: 2500 - PRODUCTOS QUÍMICOS, FARMACÉUTICOS Y DE LABORATORIO	0.00
Partida Genérica: 251 - PRODUCTOS QUÍMICOS BÁSICOS	0.00
Partida Genérica: 252 - FERTILIZANTES, PESTICIDAS Y OTROS AGROQUÍMICOS	0.00
Partida Genérica: 253 - MEDICINAS Y PRODUCTOS FARMACÉUTICOS.-	0.00
Partida Genérica: 254 - MATERIALES, ACCESORIOS Y SUMINISTROS MÉDICOS	0.00
Partida Genérica: 255 - MATERIALES, ACCESORIOS Y SUMINISTROS DE LABORATORIO	0.00
Partida Genérica: 256 - FIBRAS SINTÉTICAS, HULES, PLÁSTICOS Y DERIVADOS	0.00
Partida Genérica: 259 - OTROS PRODUCTOS QUÍMICOS	0.00
Concepto: 2600 - COMBUSTIBLES, LUBRICANTES Y ADITIVOS	540,000.00
Partida Genérica: 261 - COMBUSTIBLES, LUBRICANTES Y ADITIVOS	540,000.00
Concepto: 2700 - VESTUARIO, BLANCOS, PRENDAS DE PROTECCIÓN Y ARTÍCULOS DEPORTIVOS	1,250,000.00
Partida Genérica: 271 - VESTUARIO Y UNIFORMES	650,000.00
Partida Genérica: 272 - PRENDAS DE SEGURIDAD Y PROTECCIÓN PERSONAL	0.00
Partida Genérica: 273 - ARTÍCULOS DEPORTIVOS	0.00
Partida Genérica: 274 - PRODUCTOS TEXTILES	600,000.00
Partida Genérica: 275 - BLANCOS Y OTROS PRODUCTOS TEXTILES, EXCEPTO PRENDAS DE VESTIR	0.00
Concepto: 2800 - MATERIALES Y SUMINISTROS PARA SEGURIDAD	0.00
Partida Genérica: 281 - SUSTANCIAS Y MATERIALES EXPLOSIVOS	0.00
Partida Genérica: 282 - MATERIALES DE SEGURIDAD PÚBLICA	0.00
Partida Genérica: 283 - PRENDAS DE PROTECCIÓN PARA SEGURIDAD PÚBLICA Y NACIONAL	0.00
Concepto: 2900 - HERRAMIENTAS, REFACCIONES Y ACCESORIOS MENORES	0.00
Partida Genérica: 291 - HERRAMIENTAS MENORES	0.00
Partida Genérica: 292 - REFACCIONES Y ACCESORIOS MENORES DE EDIFICIOS	0.00
Partida Genérica: 293 - REFACCIONES Y ACCESORIOS MENORES DE MOBILIARIO Y EQUIPO DE ADMINISTRACIÓN, EDUCACIONAL Y RECREATIVO	0.00
Partida Genérica: 294 - REFACCIONES Y ACCESORIOS MENORES PARA EQUIPO DE CÓMPUTO Y TECNOLOGÍAS DE LA INFORMACIÓN	0.00
Partida Genérica: 295 - REFACCIONES Y ACCESORIOS MENORES PARA INSTRUMENTAL MEDICO Y DE LABORATORIO	0.00
Partida Genérica: 296 - REFACCIONES Y ACCESORIOS MENORES PARA EQUIPO DE TRANSPORTE	0.00
Partida Genérica: 297 - REFACCIONES Y ACCESORIOS MENORES PARA EQUIPO DE DEFENSA Y SEGURIDAD	0.00
Partida Genérica: 298 - REFACCIONES Y ACCESORIOS MENORES DE MAQUINARIA Y OTROS EQUIPOS	0.00
Partida Genérica: 299 - REFACCIONES Y ACCESORIOS MENORES OTROS BIENES MUEBLES	0.00
Capítulo: 3000 - SERVICIOS GENERALES	7,963,406.56
Concepto: 3100 - SERVICIOS BÁSICOS	25,008.00
Partida Genérica: 311 - ENERGÍA ELÉCTRICA	0.00
Partida Genérica: 312 - GAS	0.00
Partida Genérica: 313 - AGUA	7,008.00
Partida Genérica: 314 - TELEFONÍA TRADICIONAL	18,000.00
Partida Genérica: 315 - TELEFONÍA CELULAR	0.00
Partida Genérica: 316 - SERVICIOS DE TELECOMUNICACIONES Y SATÉLITES	0.00
Partida Genérica: 317 - SERVICIOS DE ACCESO DE INTERNET, REDES Y PROCESAMIENTO DE INFORMACIÓN	0.00
Partida Genérica: 318 - SERVICIOS POSTALES Y TELEGRÁFICOS	0.00
Partida Genérica: 319 - SERVICIOS INTEGRALES Y OTROS SERVICIOS	0.00
Concepto: 3200 - SERVICIOS DE ARRENDAMIENTO	1,327,500.00
Partida Genérica: 321 - ARRENDAMIENTO DE TERRENOS	300,000.00



**PRESUPUESTO DE EGRESOS DEL MUNICIPIO DE CAMPECHE
PARA EL EJERCICIO FISCAL 2019
CLASIFICACIÓN POR OBJETO DEL GASTO POR CLASIFICACIÓN ADMINISTRATIVA (COG-CA)
ANEXO XI
DIRECCIÓN DE TURISMO Y CULTURA**



Partida Genérica: 322 - ARRENDAMIENTO DE EDIFICIOS	822,000.00
Partida Genérica: 323 - ARRENDAMIENTO DE MOBILIARIO Y EQUIPO DE ADMINISTRACIÓN, EDUCACIONAL Y RECREATIVO	205,500.00
Partida Genérica: 324 - ARRENDAMIENTO DE EQUIPO E INSTRUMENTAL MÉDICO Y DE LABORATORIO	0.00
Partida Genérica: 325 - ARRENDAMIENTO DE EQUIPO DE TRANSPORTE	0.00
Partida Genérica: 326 - ARRENDAMIENTO DE MAQUINARIA, OTROS EQUIPOS Y HERRAMIENTAS	0.00
Partida Genérica: 327 - ARRENDAMIENTO DE ACTIVOS INTANGIBLES	0.00
Partida Genérica: 328 - ARRENDAMIENTO FINANCIERO	0.00
Partida Genérica: 329 - OTROS ARRENDAMIENTOS	0.00
Concepto: 3300 - SERVICIOS PROFESIONALES, CIENTÍFICOS, TÉCNICOS Y OTROS SERVICIOS	0.00
Partida Genérica: 331 - SERVICIOS LEGALES, DE CONTABILIDAD, AUDITORÍA Y RELACIONADOS	0.00
Partida Genérica: 332 - SERVICIOS DE DISEÑO, ARQUITECTURA, INGENIERÍA Y ACTIVIDADES RELACIONADAS	0.00
Partida Genérica: 333 - SERVICIOS DE CONSULTORÍA ADMINISTRATIVA, PROCESOS, TÉCNICA Y EN TECNOLOGÍAS DE LA INFORMACIÓN	0.00
Partida Genérica: 334 - SERVICIOS DE CAPACITACIÓN	0.00
Partida Genérica: 335 - SERVICIOS DE INVESTIGACIÓN CIENTÍFICA Y DESARROLLO	0.00
Partida Genérica: 336 - SERVICIOS DE APOYO ADMINISTRATIVO, TRADUCCIÓN, FOTOCOPIADO E IMPRESIÓN	0.00
Partida Genérica: 337 - SERVICIOS DE PROTECCIÓN Y SEGURIDAD	0.00
Partida Genérica: 338 - SERVICIOS DE VIGILANCIA	0.00
Partida Genérica: 339 - SERVICIOS PROFESIONALES, CIENTÍFICOS Y TÉCNICOS INTEGRALES	0.00
Concepto: 3400 - SERVICIOS FINANCIEROS, BANCARIOS Y COMERCIALES	70,461.00
Partida Genérica: 341 - SERVICIOS FINANCIEROS Y BANCARIOS	0.00
Partida Genérica: 342 - SERVICIOS DE COBRANZA, INVESTIGACIÓN CREDITICIA Y SIMILAR	0.00
Partida Genérica: 343 - SERVICIOS DE RECAUDACIÓN, TRASLADO Y CUSTODIA DE VALORES	0.00
Partida Genérica: 344 - SEGUROS DE RESPONSABILIDAD PATRIMONIAL Y FIANZAS	0.00
Partida Genérica: 345 - SEGURO DE BIENES PATRIMONIALES	70,461.00
Partida Genérica: 346 - ALMACENAJE, ENVASE Y EMBALAJE	0.00
Partida Genérica: 347 - FLETES Y MANIOBRAS	0.00
Partida Genérica: 348 - COMISIONES POR VENTAS	0.00
Partida Genérica: 349 - SERVICIOS FINANCIEROS, BANCARIOS Y COMERCIALES INTEGRALES	0.00
Concepto: 3500 - SERVICIOS DE INSTALACIÓN, REPARACIÓN, MANTENIMIENTO CONSERVACIÓN	163,600.00
Partida Genérica: 351 - CONSERVACIÓN Y MANTENIMIENTO MENOR DE INMUEBLES	125,000.00
Partida Genérica: 352 - INSTALACIÓN, REPARACIÓN Y MANTENIMIENTO DE MOBILIARIO Y EQUIPO DE ADMINISTRACIÓN, EDUCACIONAL Y RECREATIVO	0.00
Partida Genérica: 353 - INSTALACIÓN, REPARACIÓN Y MANTENIMIENTO DE EQUIPO Y TECNOLOGÍAS DE LA INFORMACIÓN	0.00
Partida Genérica: 354 - INSTALACIÓN, REPARACIÓN Y MANTENIMIENTO DE EQUIPO E INSTRUMENTAL MÉDICO Y DE LABORATORIO	0.00
Partida Genérica: 355 - REPARACIÓN Y MANTENIMIENTO DE EQUIPO DE TRANSPORTE	35,000.00
Partida Genérica: 356 - REPARACIÓN Y MANTENIMIENTO DE DEFENSA Y SEGURIDAD	0.00
Partida Genérica: 357 - INSTALACIÓN, REPARACIÓN Y MANTENIMIENTO DE MAQUINARIA, OTROS EQUIPOS Y HERRAMIENTAS	0.00
Partida Genérica: 358 - SERVICIOS DE LIMPIEZA Y MANEJO DE DESECHOS	0.00
Partida Genérica: 359 - SERVICIOS DE JARDINERÍA Y FUMIGACIÓN	3,600.00
Concepto: 3600 - SERVICIOS DE COMUNICACIÓN SOCIAL Y PUBLICIDAD	215,200.00
Partida Genérica: 361 - DIFUSIÓN POR RADIO, TELEVISIÓN Y OTROS MEDIOS DE MENSAJES SOBRE PROGRAMAS Y ACTIVIDADES GUBERNAMENTALES	35,200.00
Partida Genérica: 362 - DIFUSIÓN POR RADIO, TELEVISIÓN Y OTROS MEDIOS DE MENSAJES COMERCIALES PARA PROMOVER LA VENTA DE BIENES O SERVICIOS	0.00
Partida Genérica: 363 - SERVICIOS DE CREATIVIDAD, PREPRODUCCIÓN Y PRODUCCIÓN DE PUBLICIDAD, EXCEPTO INTERNET	95,000.00
Partida Genérica: 364 - SERVICIOS DE REVELADO DE FOTOGRAFÍAS	0.00
Partida Genérica: 365 - SERVICIOS DE LA INDUSTRIA FÍLMICA, DEL SONIDO Y DEL VIDEO	85,000.00
Partida Genérica: 366 - SERVICIO DE CREACIÓN Y DIFUSIÓN DE CONTENIDO EXCLUSIVAMENTE A TRAVÉS DE INTERNET	0.00
Partida Genérica: 369 - OTROS SERVICIOS DE INFORMACIÓN	0.00
Concepto: 3700 - SERVICIOS DE TRASLADO Y VIÁTICOS	300,000.00
Partida Genérica: 371 - PASAJES AÉREOS	0.00
Partida Genérica: 372 - PASAJES TERRESTRES	0.00



**PRESUPUESTO DE EGRESOS DEL MUNICIPIO DE CAMPECHE
PARA EL EJERCICIO FISCAL 2019
CLASIFICACIÓN POR OBJETO DEL GASTO POR CLASIFICACIÓN ADMINISTRATIVA (COG-CA)
ANEXO XI
DIRECCIÓN DE TURISMO Y CULTURA**



Partida Genérica: 373 - PASAJES MARÍTIMOS, LACUSTRES Y FLUVIALES	0.00
Partida Genérica: 374 – AUTOTRANSPORTE	0.00
Partida Genérica: 375 - VIÁTICOS EN EL PAÍS	300,000.00
Partida Genérica: 376 - VIÁTICOS EN EL EXTRANJERO	0.00
Partida Genérica: 377 - GASTOS DE INSTALACIÓN Y TRASLADO DE MENAJE	0.00
Partida Genérica: 378 - SERVICIOS INTEGRALES DE TRASLADO Y VIÁTICOS	0.00
Partida Genérica: 379 - OTROS SERVICIOS DE TRASLADO Y HOSPEDAJE	0.00
Concepto: 3800 - SERVICIOS OFICIALES	5,100,000.00
Partida Genérica: 381 - GASTOS DE CEREMONIAL	100,000.00
Partida Genérica: 382 - GASTOS DE ORDEN SOCIAL Y CULTURAL	5,000,000.00
Partida Genérica: 383 - CONGRESOS Y CONVENCIONES	0.00
Partida Genérica: 384 – EXPOSICIONES	0.00
Partida Genérica: 385 - GASTOS DE REPRESENTACIÓN	0.00
Concepto: 3900 - OTROS SERVICIOS GENERALES	761,637.56
Partida Genérica: 391 - SERVICIOS FUNERARIOS Y DE CEMENTERIOS	0.00
Partida Genérica: 392 - IMPUESTOS Y DERECHOS	0.00
Partida Genérica: 393 - IMPUESTOS Y DERECHOS DE IMPORTACIÓN	0.00
Partida Genérica: 394 - SENTENCIAS Y RESOLUCIONES POR AUTORIDAD COMPETENTE	0.00
Partida Genérica: 395 - PENAS, MULTAS, ACCESORIOS Y ACTUALIZACIONES	0.00
Partida Genérica: 396 - OTROS GASTOS POR RESPONSABILIDADES	0.00
Partida Genérica: 397 – UTILIDADES	0.00
Partida Genérica: 398 - IMPUESTO SOBRE NÓMINAS Y OTROS QUE SE DERIVEN DE UNA RELACIÓN LABORAL	761,637.56
Partida Genérica: 399 - OTROS SERVICIOS GENERALES	0.00
Capítulo: 4000 - TRANSFERENCIAS, ASIGNACIONES, SUBSIDIOS Y OTRAS AYUDAS	0.00
Concepto: 4100 - TRANSFERENCIAS INTERNAS Y ASIGNACIONES AL SECTOR PÚBLICO	0.00
Partida Genérica: 4110 - ASIGNACIONES PRESUPUESTARIAS AL PODER EJECUTIVO	0.00
Partida Genérica: 4120 - ASIGNACIONES PRESUPUESTARIAS AL PODER LEGISLATIVO	0.00
Partida Genérica: 4130 - ASIGNACIONES PRESUPUESTARIAS AL PODER JUDICIAL	0.00
Partida Genérica: 4140 - ASIGNACIONES PRESUPUESTARIAS A ORGANOS AUTÓNOMOS	0.00
Partida Genérica: 4150 - TRANSFERENCIAS INTERNAS OTORGADAS A ENTIDADES PARAESTATALES NO EMPRESARIALES Y NO FINANCIERAS	0.00
Partida Genérica: 4160 - TRANSFERENCIAS INTERNAS OTORGADAS A ENTIDADES PARAESTATALES EMPRESARIALES Y NO FINANCIERAS	0.00
Partida Genérica: 4170 - TRANSFERENCIAS INTERNAS OTORGADAS A FIDEICOMISOS PÚBLICOS EMPRESARIALES Y NO FINANCIEROS	0.00
Partida Genérica: 4180 - TRANSFERENCIAS INTERNAS OTORGADAS A INSTITUCIONES PARAESTATALES PÚBLICAS FINANCIERAS	0.00
Concepto: 4200 - TRANSFERENCIAS AL RESTO DEL SECTOR PÚBLICO	0.00
Partida Genérica: 4210 - TRANSFERENCIAS OTORGADAS A ORGANISMOS ENTIDADES PARAESTATALES NO EMPRESARIALES Y NO FINANCIERAS	0.00
Partida Genérica: 4220 - TRANSFERENCIAS OTORGADAS PARA ENTIDADES PARAESTATALES EMPRESARIALES Y NO FINANCIERAS	0.00
Partida Genérica: 4230 - TRANSFERENCIAS OTORGADAS PARA INSTITUCIONES PARAESTATALES PÚBLICAS FINANCIERAS	0.00
Partida Genérica: 4240 - TRANSFERENCIAS OTORGADAS A ENTIDADES FEDERATIVAS Y MUNICIPIOS	0.00
Partida Genérica: 4250 - TRANSFERENCIAS A FIDEICOMISOS DE ENTIDADES FEDERATIVAS Y MUNICIPIOS	0.00
Concepto: 4300 - SUBSIDIOS Y SUBVENCIONES	0.00
Partida Genérica: 4370 - SUBVENCIONES AL CONSUMO	0.00
Partida Genérica: 4380 - SUBSIDIOS A ENTIDADES FEDERATIVAS Y MUNICIPIOS	0.00
Partida Genérica: 4390 - OTROS SUBSIDIOS	0.00
Concepto: 4400 - AYUDAS SOCIALES	0.00
Partida Genérica: 441 - AYUDAS SOCIALES A PERSONAS	0.00
Partida Genérica: 442 - BECAS Y OTRAS AYUDAS PARA PROGRAMAS DE CAPACITACIÓN	0.00
Partida Genérica: 443 - AYUDAS SOCIALES A INSTITUCIONES DE ENSEÑANZA	0.00
Partida Genérica: 445 - AYUDAS SOCIALES A INSTITUCIONES SIN FINES DE LUCRO	0.00
Partida Genérica: 446 - AYUDAS SOCIALES A COOPERATIVAS	0.00
Partida Genérica: 447 - AYUDAS SOCIALES A ENTIDADES DE INTERÉS PÚBLICO	0.00
Partida Genérica: 448 - AYUDAS POR DESASTRES NATURALES Y OTROS SINIESTROS	0.00



**PRESUPUESTO DE EGRESOS DEL MUNICIPIO DE CAMPECHE
PARA EL EJERCICIO FISCAL 2019
CLASIFICACIÓN POR OBJETO DEL GASTO POR CLASIFICACIÓN ADMINISTRATIVA (COG-CA)
ANEXO XI
DIRECCIÓN DE TURISMO Y CULTURA**



Concepto: 4500 - PENSIONES Y JUBILACIONES	0.00
Partida Genérica: 451 – PENSIONES	0.00
Partida Genérica: 452 – JUBILACIONES	0.00
Partida Genérica: 459 - OTRAS PENSIONES Y JUBILACIONES	0.00
Concepto: 4600 - TRANSFERENCIAS A FIDEICOMISOS, MANDATOS Y OTROS ANÁLOGOS	0.00
Partida Genérica: 461 - TRANSFERENCIAS A FIDEICOMISOS DEL PODER EJECUTIVO	0.00
Partida Genérica: 464 - TRANSFERENCIAS A FIDEICOMISOS PÚBLICOS DE ENTIDADES PARAESTATALES NO EMPRESARIALES Y NO FINANCIERAS	0.00
Concepto: 4800 – DONATIVOS	0.00
Partida Genérica: 481 - DONATIVOS A INSTITUCIONES SIN FINES DE LUCRO	0.00
Capítulo: 5000 - BIENES MUEBLES, INMUEBLES E INTANGIBLES	0.00
Concepto: 5100 - MOBILIARIO Y EQUIPO DE ADMINISTRACIÓN	0.00
Partida Genérica: 511 - MUEBLES DE OFICINA Y ESTANTERÍA	0.00
Partida Genérica: 512 - MUEBLES, EXCEPTO DE OFICINA Y ESTANTERÍA	0.00
Partida Genérica: 513 - BIENES ARTÍSTICOS, CULTURALES Y CIENTÍFICOS	0.00
Partida Genérica: 514 - OBJETOS DE VALOR	0.00
Partida Genérica: 515 - EQUIPO DE CÓMPUTO Y DE TECNOLOGÍA DE LA INFORMACIÓN	0.00
Partida Genérica: 519 - OTROS MOBILIARIOS Y EQUIPOS DE ADMINISTRACIÓN	0.00
Concepto: 5200 - MOBILIARIO Y EQUIPO EDUCACIONAL Y RECREATIVO	0.00
Partida Genérica: 521 - EQUIPOS Y APARATOS AUDIOVISUALES	0.00
Partida Genérica: 522 - APARATOS DEPORTIVOS.-	0.00
Partida Genérica: 523 - CÁMARAS FOTOGRÁFICAS Y DE VIDEO	0.00
Partida Genérica: 529 - OTRO MOBILIARIO Y EQUIPO EDUCACIONAL Y RECREATIVO	0.00
Concepto: 5300 - EQUIPO E INSTRUMENTAL MÉDICO Y DE LABORATORIO	0.00
Partida Genérica: 531 - EQUIPO MÉDICO Y DE LABORATORIO	0.00
Partida Genérica: 532 - INSTRUMENTAL MÉDICO Y DE LABORATORIO	0.00
Concepto: 5400 - VEHÍCULOS Y EQUIPO DE TRANSPORTE	0.00
Partida Genérica: 541 - VEHÍCULOS Y EQUIPO TERRESTRE	0.00
Partida Genérica: 542 - CARROCERÍAS Y REMOLQUES	0.00
Partida Genérica: 543 - EQUIPO AEROS	0.00
Partida Genérica: 545 - EMBARCACIONES.	0.00
Partida Genérica: 549 - OTROS EQUIPOS DE TRANSPORTE	0.00
Concepto: 5500 - EQUIPO DE DEFENSA Y SEGURIDAD	0.00
Partida Genérica: 551 - EQUIPO DE DEFENSA Y SEGURIDAD	0.00
Concepto: 5600 - MAQUINARIA, OTROS EQUIPOS Y HERRAMIENTAS	0.00
Partida Genérica: 561 - MAQUINARIA Y EQUIPO AGROPECUARIO	0.00
Partida Genérica: 562 - MAQUINARIA Y EQUIPO INDUSTRIAL	0.00
Partida Genérica: 563 - MAQUINARIA Y EQUIPO DE CONSTRUCCIÓN	0.00
Partida Genérica: 564 - SISTEMAS DE AIRE ACONDICIONADO, CALEFACCIÓN Y DE REFRIGERACIÓN INDUSTRIAL Y COMERCIAL	0.00
Partida Genérica: 565 - EQUIPO DE COMUNICACIÓN Y TELECOMUNICACIÓN	0.00
Partida Genérica: 566 - EQUIPOS DE GENERACIÓN ELÉCTRICA, APARATOS Y ACCESORIOS ELÉCTRICOS	0.00
Partida Genérica: 567 - HERRAMIENTAS Y MÁQUINAS-HERRAMIENTA	0.00
Partida Genérica: 569 - OTROS EQUIPOS	0.00
Concepto: 5700 - ACTIVOS BIOLÓGICOS	0.00
Partida Genérica: 572 – PORCINOS	0.00
Partida Genérica: 5730 – AVES	0.00
Partida Genérica: 574 - OVINOS Y CAPRINOS	0.00
Partida Genérica: 575 - PECES Y ACUICULTURA	0.00
Partida Genérica: 576 – EQUINOS	0.00
Partida Genérica: 577 - ESPECIES MENORES Y DE ZOOLOGICO	0.00
Partida Genérica: 578 - ÁRBOLES Y PLANTAS	0.00
Partida Genérica: 579 - OTROS ACTIVOS BIOLÓGICOS	0.00
Concepto: 5800 - BIENES INMUEBLES	0.00
Partida Genérica: 581 – TERRENOS	0.00
Partida Genérica: 582 – VIVIENDAS	0.00
Partida Genérica: 583 - EDIFICIOS NO RESIDENCIALES	0.00
Partida Genérica: 589 - OTROS BIENES INMUEBLES	0.00



**PRESUPUESTO DE EGRESOS DEL MUNICIPIO DE CAMPECHE
PARA EL EJERCICIO FISCAL 2019
CLASIFICACIÓN POR OBJETO DEL GASTO POR CLASIFICACIÓN ADMINISTRATIVA (COG-CA)
ANEXO XI
DIRECCIÓN DE TURISMO Y CULTURA**



Concepto: 5900 - ACTIVOS INTANGIBLES	0.00
Partida Genérica: 591 – SOFTWARE	0.00
Partida Genérica: 592 - PATENTES.-	0.00
Partida Genérica: 593 – MARCAS	0.00
Partida Genérica: 594 - DERECHOS.-	0.00
Partida Genérica: 595 – CONCESIONES	0.00
Partida Genérica: 596 – FRANQUICIAS	0.00
Partida Genérica: 597 - LICENCIAS INFORMÁTICAS E INTELECTUALES	0.00
Partida Genérica: 598 - LICENCIAS INDUSTRIALES, COMERCIALES Y OTRAS	0.00
Partida Genérica: 599 - OTROS ACTIVOS INTANGIBLES	0.00
Capítulo: 6000 - INVERSIÓN PÚBLICA	0.00
Concepto: 6100 - OBRA PÚBLICA EN BIENES DE DOMINIO PÚBLICO	0.00
Partida Genérica: 611 - EDIFICACIÓN HABITACIONAL	0.00
Partida Genérica: 612 - EDIFICACIÓN NO HABITACIONAL	0.00
Partida Genérica: 613 - CONSTRUCCIÓN DE OBRAS PARA EL ABASTECIMIENTO DE AGUA, PETRÓLEO, GAS, ELECTRICIDAD Y TELECOMUNICACIONES	0.00
Partida Genérica: 614 - DIVISIÓN DE TERRENOS Y CONSTRUCCIÓN DE OBRAS DE URBANIZACIÓN	0.00
Partida Genérica: 615 - CONSTRUCCIÓN DE VÍAS DE COMUNICACIÓN	0.00
Partida Genérica: 616 - OTRAS CONSTRUCCIONES DE INGENIERÍA CIVIL U OBRA PESADA	0.00
Partida Genérica: 617 - INSTALACIONES Y EQUIPAMIENTO EN CONSTRUCCIONES	0.00
Partida Genérica: 619 - TRABAJOS DE ACABADOS EN EDIFICACIONES Y OTROS TRABAJOS ESPECIALIZADOS	0.00
Concepto: 6200 - OBRA PÚBLICA EN BIENES PROPIOS	0.00
Partida Genérica: 621 - EDIFICACIÓN HABITACIONAL	0.00
Partida Genérica: 622 - EDIFICACIÓN NO HABITACIONAL	0.00
Partida Genérica: 623 - CONSTRUCCIÓN DE OBRAS PARA EL ABASTECIMIENTO DE AGUA, PETRÓLEO, GAS, ELECTRICIDAD Y TELECOMUNICACIONES	0.00
Partida Genérica: 624 - DIVISIÓN DE TERRENOS Y CONSTRUCCIÓN DE OBRAS DE URBANIZACIÓN	0.00
Partida Genérica: 625 - CONSTRUCCIÓN DE VÍAS DE COMUNICACIÓN	0.00
Partida Genérica: 626 - OTRAS CONSTRUCCIONES DE INGENIERÍA CIVIL U OBRA PESADA	0.00
Partida Genérica: 627 - INSTALACIONES Y EQUIPAMIENTO EN CONSTRUCCIONES	0.00
Partida Genérica: 629 - TRABAJOS DE ACABADOS EN EDIFICACIONES Y OTROS TRABAJOS ESPECIALIZADOS	0.00
Concepto: 6300 - PROYECTOS PRODUCTIVOS Y ACCIONES DE FOMENTO	0.00
Partida Genérica: 631 - ESTUDIOS, FORMULACIÓN Y EVALUACIÓN DE PROYECTOS PRODUCTIVOS NO INCLUIDOS EN CONCEPTOS ANTERIORES DE ESTE CAPÍTULO	0.00
Partida Genérica: 632 - EJECUCIÓN DE PROYECTOS PRODUCTIVOS NO INCLUIDOS EN CONCEPTOS ANTERIORES DE ESTE CAPÍTULO	0.00
Capítulo: 7000 - INVERSIONES FINANCIERAS Y OTRAS PROVISIONES	0.00
Concepto: 7100 - INVERSIONES PARA EL FOMENTO DE ACTIVIDADES PRODUCTIVAS	0.00
Partida Genérica: 711 - CRÉDITOS OTORGADOS POR ENTIDADES FEDERATIVAS Y MUNICIPIOS AL SECTOR SOCIAL Y PRIVADO PARA EL FOMENTO DE ACTIVIDADES PRODUCTIVAS	0.00
Partida Genérica: 712 - CRÉDITOS OTORGADOS POR ENTIDADES FEDERATIVAS Y MUNICIPIOS PARA EL FOMENTO DE ACTIVIDADES PRODUCTIVAS	0.00
Concepto: 7200 - ACCIONES Y PARTICIPACIONES DE CAPITAL	0.00
Concepto: 7300 - COMPRA DE TITULOS Y VALORES	0.00
Concepto: 7400 - CONCESIONES DE PRESTAMOS	0.00
Concepto: 7500 INVERSIONES EN FIDEICOMISO, MANDATOS Y OTRS ANALOGOS	0.00
Concepto: 7600 - OTRAS INVERSIONES FINANCIERAS	0.00
Concepto: 7900 - PROVISIONES PARA CONTINGENCIAS Y OTRAS EROGACIONES ESPECIALES	0.00
Partida Genérica: 791 - CONTINGENCIAS POR FENÓMENOS NATURALES	0.00
Partida Genérica: 792 - CONTINGENCIAS SOCIOECONÓMICAS	0.00
Partida Genérica: 799 - OTRAS EROGACIONES ESPECIALES	0.00
Capítulo: 8000 - PARTICIPACIONES Y APORTACIONES	0.00
Concepto: 8100 – PARTICIPACIONES	0.00
Concepto: 8300 – APORTACIONES	0.00
Concepto: 8500 – CONVENIOS	0.00
Partida Genérica: 851 - CONVENIOS DE RASIGNACIÓN	0.00
Partida Genérica: 852 -CONVENIOS DE DESENTRALIZACIÓN	0.00
Partida Genérica: 853 - OTROS CONVENIOS	0.00



**PRESUPUESTO DE EGRESOS DEL MUNICIPIO DE CAMPECHE
PARA EL EJERCICIO FISCAL 2019
CLASIFICACIÓN POR OBJETO DEL GASTO POR CLASIFICACIÓN ADMINISTRATIVA (COG-CA)
ANEXO XI
DIRECCIÓN DE TURISMO Y CULTURA**



Capítulo: 9000 - DEUDA PÚBLICA	0.00
Concepto: 9100 - AMORTIZACIÓN DE LA DEUDA PÚBLICA	0.00
Partida Genérica: 911 - AMORTIZACIÓN DE LA DEUDA INTERNA CON INSTITUCIONES DE CRÉDITO	0.00
Partida Genérica: 912 - AMORTIZACIÓN DE LA DEUDA INTERNA POR EMISIÓN DE TÍTULOS Y VALORES	0.00
Partida Genérica: 913 - AMORTIZACIÓN DE ARRENDAMIENTOS FINANCIEROS NACIONALES	0.00
Concepto: 9200 - INTERESES DE LA DEUDA PÚBLICA	0.00
Partida Genérica: 921- INTERESES DE LA DEUDA PÚBLICA CON INSTITUCIONES DE CRÉDITO	0.00
Concepto: 9300 - COMISIONES DE LA DEUDA PÚBLICA	0.00
Partida Genérica: 931- COMISIONES DE LA DEUDA PÚBLICA INTERNA	0.00
Concepto: 9400 - GASTOS DE LA DEUDA PÚBLICA	0.00
Partida Genérica: 941- GASTOS DE LA DEUDA INTERNA	0.00
Concepto: 9500 - COSTO POR COBERTURAS	0.00
Partida Genérica: 951- COSTOS POR COBERTURA	0.00
Concepto: 9600 - APOYOS FINANCIEROS	0.00
Concepto: 9900 - ADEUDOS DE EJERCICIOS FISCALES ANTERIORES (ADEFAS)	0.00
Partida Genérica: 9910 - ADEFAS.-	0.00
GRAN TOTAL	52,341,464.88



**PRESUPUESTO DE EGRESOS DEL MUNICIPIO DE CAMPECHE
PARA EL EJERCICIO FISCAL 2019
CLASIFICACIÓN POR OBJETO DEL GASTO POR CLASIFICACIÓN ADMINISTRATIVA (COG-CA)
ANEXO XI
DIRECCIÓN DE PROTECCIÓN CIVIL**



CLAVE Y CONCEPTO	IMPORTE
Capítulo: 1000 - SERVICIOS PERSONALES	10,829,880.27
Concepto: 1100 - REMUNERACIONES ADICIONALES Y ESPECIALES	1,907,811.20
Partida Genérica: 111 – DIETAS	0.00
Partida Genérica: 113 - SUELDOS BASE AL PERSONAL PERMANENTE	1,907,811.20
Concepto: 1200 - REMUNERACIONES AL PERSONAL DE CARÁCTER TRANSITORIO	2,947,545.17
Partida Genérica: 121 - HONORARIOS ASIMILABLES A SALARIOS	2,156,031.32
Partida Genérica: 122 - SUELDOS BASE AL PERSONAL EVENTUAL	0.00
Partida Genérica: 123 - RETRIBUCIONES POR SERVICIOS DE CARÁCTER SOCIAL	768,527.84
Partida Genérica: 124 - RETRIBUCIÓN A LOS REPRESENTANTES DE LOS TRABAJADORES Y DE LOS PATRONES EN LA JUNTA DE CONCILIACIÓN Y ARBITRAJE	22,986.01
Concepto: 1300 - REMUNERACIONES ADICIONALES Y ESPECIALES	1,579,134.12
Partida Genérica: 131 - PRIMAS POR AÑOS DE SERVICIO EFECTIVOS PRESTADOS	52,382.73
Partida Genérica: 132 - PRIMAS DE VACACIONES, DOMINICAL Y GRATIFICACIÓN DE FIN DE AÑO	916,291.32
Partida Genérica: 133 - HORAS EXTRAORDINARIAS	0.00
Partida Genérica: 134 – COMPENSACIONES	610,460.07
Concepto: 1400 - SEGURIDAD SOCIAL	716,620.46
Partida Genérica: 141 - APORTACIONES DE SEGURIDAD SOCIAL	430,340.08
Partida Genérica: 142- APORTACIONES A FONDOS DE VIVIENDA	141,024.80
Partida Genérica: 143 - APORTACIONES AL SISTEMA PARA EL RETIRO	145,255.58
Partida Genérica: 144 - APORTACIONES PARA SEGUROS	0.00
Concepto: 1500 - OTRAS PRESTACIONES SOCIALES Y ECONÓMICAS	2,298,769.31
Partida Genérica: 151 - CUOTAS PARA EL FONDO DE AHORRO Y FONDO DE TRABAJO	0.00
Partida Genérica: 152 – INDEMNIZACIONES	0.00
Partida Genérica: 153 - PRESTACIONES Y HABERES DE RETIRO	2,064,000.00
Partida Genérica: 154 - PRESTACIONES CONTRACTUALES	234,769.31
Partida Genérica: 155 - APOYOS A LA CAPACITACIÓN DE LOS SERVIDORES PÚBLICOS	0.00
Partida Genérica: 159 - OTRAS PRESTACIONES SOCIALES Y ECONÓMICAS	0.00
Concepto: 1600 – PREVISIONES	1,380,000.00
Partida Genérica: 161 - PREVISIONES DE CARÁCTER LABORAL, ECONÓMICA Y DE SEGURIDAD SOCIAL	1,380,000.00
Concepto: 1700 - PAGO DE ESTÍMULOS A SERVIDORES PÚBLICOS	0.00
Partida Genérica: 171 – ESTÍMULOS	0.00
Capítulo: 2000 - MATERIALES Y SUMINISTROS	2,168,000.00
Concepto: 2100 - MATERIALES DE ADMINISTRACIÓN, EMISIÓN DE DOCUMENTOS Y ARTÍCULOS OFICIALES	276,000.00
Partida Genérica: 211 - MATERIALES, ÚTILES Y EQUIPOS MENORES DE OFICINA	240,000.00
Partida Genérica: 212 - MATERIALES Y ÚTILES DE IMPRESIÓN Y REPRODUCCIÓN	0.00
Partida Genérica: 213 - MATERIAL ESTADÍSTICO Y GEOGRÁFICO	0.00
Partida Genérica: 214 - MATERIALES, ÚTILES Y EQUIPOS MENORES DE TECNOLOGÍAS DE LA INFORMACIÓN Y COMUNICACIONES	0.00
Partida Genérica: 215 - MATERIAL IMPRESO E INFORMACIÓN DIGITAL	0.00
Partida Genérica: 216 - MATERIAL DE LIMPIEZA	36,000.00
Partida Genérica: 217 - MATERIALES Y ÚTILES DE ENSEÑANZA	0.00
Partida Genérica: 218 - MATERIALES PARA EL REGISTRO E IDENTIFICACIÓN DE BIENES Y PERSONAS	0.00
Concepto: 2200 - ALIMENTOS Y UTENSILIOS	60,000.00
Partida Genérica: 221 - PRODUCTOS ALIMENTICIOS PARA PERSONAS	60,000.00
Partida Genérica: 222 - PRODUCTOS ALIMENTICIOS PARA ANIMALES	0.00
Partida Genérica: 223 - UTENSILIOS PARA EL SERVICIO DE ALIMENTACIÓN	0.00
Concepto: 2300 - MATERIAS PRIMAS Y MATERIALES DE PRODUCCIÓN Y COMERCIALIZACIÓN	35,000.00
Partida Genérica: 231 - PRODUCTOS ALIMENTICIOS, AGROPECUARIOS Y FORESTALES ADQUIRIDOS COMO MATERIA PRIMA	0.00
Partida Genérica: 232 - INSUMOS TEXTILES ADQUIRIDOS COMO MATERIA PRIMA	0.00
Partida Genérica: 233 - PRODUCTOS DE PAPEL, CARTÓN E IMPRESOS ADQUIRIDOS COMO MATERIA PRIMA	0.00
Partida Genérica: 234 - COMBUSTIBLES, LUBRICANTES, ADITIVOS, CARBÓN Y SUS DERIVADOS ADQUIRIDOS COMO MATERIA PRIMA	0.00
Partida Genérica: 235 - PRODUCTOS QUÍMICOS, FARMACÉUTICOS Y DE LABORATORIO ADQUIRIDOS COMO MATERIA PRIMA	35,000.00
Partida Genérica: 236 - PRODUCTOS METÁLICOS Y A BASE DE MINERALES NO METÁLICOS ADQUIRIDOS COMO MATERIA PRIMA	0.00



**PRESUPUESTO DE EGRESOS DEL MUNICIPIO DE CAMPECHE
PARA EL EJERCICIO FISCAL 2019
CLASIFICACIÓN POR OBJETO DEL GASTO POR CLASIFICACIÓN ADMINISTRATIVA (COG-CA)
ANEXO XI
DIRECCIÓN DE PROTECCIÓN CIVIL**



Partida Genérica: 2370 - PRODUCTOS DE CUERO, PIEL, PLÁSTICO Y HULE ADQUIRIDOS COMO MATERIA PRIMA	0.00
Partida Genérica: 238 - MERCANCÍAS ADQUIRIDAS PARA SU COMERCIALIZACIÓN	0.00
Partida Genérica: 239 - OTROS PRODUCTOS ADQUIRIDOS COMO MATERIA PRIMA	0.00
Concepto: 2400 - MATERIALES Y ARTÍCULOS DE CONSTRUCCIÓN Y DE REPARACIÓN	0.00
Partida Genérica: 241 - PRODUCTOS MINERALES NO METÁLICOS	0.00
Partida Genérica: 242 - CEMENTO Y PRODUCTOS DE CONCRETO	0.00
Partida Genérica: 243 - CAL, YESO Y PRODUCTOS DE YESO	0.00
Partida Genérica: 244 - MADERA Y PRODUCTOS DE MADERA	0.00
Partida Genérica: 245 - VIDRIO Y PRODUCTOS DE VIDRIO	0.00
Partida Genérica: 246 - MATERIAL ELÉCTRICO Y ELECTRÓNICO	0.00
Partida Genérica: 247 - ARTÍCULOS METÁLICOS PARA LA CONSTRUCCIÓN	0.00
Partida Genérica: 248 - MATERIALES COMPLEMENTARIOS	0.00
Partida Genérica: 249 - OTROS MATERIALES Y ARTÍCULOS DE CONSTRUCCIÓN Y REPARACIÓN	0.00
Concepto: 2500 - PRODUCTOS QUÍMICOS, FARMACÉUTICOS Y DE LABORATORIO	155,000.00
Partida Genérica: 251 - PRODUCTOS QUÍMICOS BÁSICOS	0.00
Partida Genérica: 252 - FERTILIZANTES, PESTICIDAS Y OTROS AGROQUÍMICOS	0.00
Partida Genérica: 253 - MEDICINAS Y PRODUCTOS FARMACÉUTICOS.-	0.00
Partida Genérica: 254 - MATERIALES, ACCESORIOS Y SUMINISTROS MÉDICOS	70,000.00
Partida Genérica: 255 - MATERIALES, ACCESORIOS Y SUMINISTROS DE LABORATORIO	0.00
Partida Genérica: 256 - FIBRAS SINTÉTICAS, HULES, PLÁSTICOS Y DERIVADOS	0.00
Partida Genérica: 259 - OTROS PRODUCTOS QUÍMICOS	85,000.00
Concepto: 2600 - COMBUSTIBLES, LUBRICANTES Y ADITIVOS	540,000.00
Partida Genérica: 261 - COMBUSTIBLES, LUBRICANTES Y ADITIVOS	540,000.00
Concepto: 2700 - VESTUARIO, BLANCOS, PRENDAS DE PROTECCIÓN Y ARTÍCULOS DEPORTIVOS	950,000.00
Partida Genérica: 271 - VESTUARIO Y UNIFORMES	600,000.00
Partida Genérica: 272 - PRENDAS DE SEGURIDAD Y PROTECCIÓN PERSONAL	350,000.00
Partida Genérica: 273 - ARTÍCULOS DEPORTIVOS	0.00
Partida Genérica: 274 - PRODUCTOS TEXTILES	0.00
Partida Genérica: 275 - BLANCOS Y OTROS PRODUCTOS TEXTILES, EXCEPTO PRENDAS DE VESTIR	0.00
Concepto: 2800 - MATERIALES Y SUMINISTROS PARA SEGURIDAD	0.00
Partida Genérica: 281 - SUSTANCIAS Y MATERIALES EXPLOSIVOS	0.00
Partida Genérica: 282 - MATERIALES DE SEGURIDAD PÚBLICA	0.00
Partida Genérica: 283 - PRENDAS DE PROTECCIÓN PARA SEGURIDAD PÚBLICA Y NACIONAL	0.00
Concepto: 2900 - HERRAMIENTAS, REFACCIONES Y ACCESORIOS MENORES	152,000.00
Partida Genérica: 291 - HERRAMIENTAS MENORES	0.00
Partida Genérica: 292 - REFACCIONES Y ACCESORIOS MENORES DE EDIFICIOS	0.00
Partida Genérica: 293 - REFACCIONES Y ACCESORIOS MENORES DE MOBILIARIO Y EQUIPO DE ADMINISTRACIÓN, EDUCACIONAL Y RECREATIVO	0.00
Partida Genérica: 294 - REFACCIONES Y ACCESORIOS MENORES PARA EQUIPO DE CÓMPUTO Y TECNOLOGÍAS DE LA INFORMACIÓN	0.00
Partida Genérica: 295 - REFACCIONES Y ACCESORIOS MENORES PARA INSTRUMENTAL MEDICO Y DE LABORATORIO	0.00
Partida Genérica: 296 - REFACCIONES Y ACCESORIOS MENORES PARA EQUIPO DE TRANSPORTE	0.00
Partida Genérica: 297 - REFACCIONES Y ACCESORIOS MENORES PARA EQUIPO DE DEFENSA Y SEGURIDAD	0.00
Partida Genérica: 298 - REFACCIONES Y ACCESORIOS MENORES DE MAQUINARIA Y OTROS EQUIPOS	22,000.00
Partida Genérica: 299 - REFACCIONES Y ACCESORIOS MENORES OTROS BIENES MUEBLES	85,000.00
Capítulo: 3000 - SERVICIOS GENERALES	1,018,622.75
Concepto: 3100 - SERVICIOS BÁSICOS	153,504.00
Partida Genérica: 311 - ENERGÍA ELÉCTRICA	0.00
Partida Genérica: 312 - GAS	0.00
Partida Genérica: 313 - AGUA	3,504.00
Partida Genérica: 314 - TELEFONÍA TRADICIONAL	12,000.00
Partida Genérica: 315 - TELEFONÍA CELULAR	0.00
Partida Genérica: 316 - SERVICIOS DE TELECOMUNICACIONES Y SATÉLITES	0.00
Partida Genérica: 317 - SERVICIOS DE ACCESO DE INTERNET, REDES Y PROCESAMIENTO DE INFORMACIÓN	0.00
Partida Genérica: 318 - SERVICIOS POSTALES Y TELEGRÁFICOS	0.00
Partida Genérica: 319 - SERVICIOS INTEGRALES Y OTROS SERVICIOS	138,000.00
Concepto: 3200 - SERVICIOS DE ARRENDAMIENTO	270,000.00
Partida Genérica: 321 - ARRENDAMIENTO DE TERRENOS	0.00



**PRESUPUESTO DE EGRESOS DEL MUNICIPIO DE CAMPECHE
PARA EL EJERCICIO FISCAL 2019
CLASIFICACIÓN POR OBJETO DEL GASTO POR CLASIFICACIÓN ADMINISTRATIVA (COG-CA)
ANEXO XI
DIRECCIÓN DE PROTECCIÓN CIVIL**



Partida Genérica: 322 - ARRENDAMIENTO DE EDIFICIOS	240,000.00
Partida Genérica: 323 - ARRENDAMIENTO DE MOBILIARIO Y EQUIPO DE ADMINISTRACIÓN, EDUCACIONAL Y RECREATIVO	30,000.00
Partida Genérica: 324 - ARRENDAMIENTO DE EQUIPO E INSTRUMENTAL MÉDICO Y DE LABORATORIO	0.00
Partida Genérica: 325 - ARRENDAMIENTO DE EQUIPO DE TRANSPORTE	0.00
Partida Genérica: 326 - ARRENDAMIENTO DE MAQUINARIA, OTROS EQUIPOS Y HERRAMIENTAS	0.00
Partida Genérica: 327 - ARRENDAMIENTO DE ACTIVOS INTANGIBLES	0.00
Partida Genérica: 328 - ARRENDAMIENTO FINANCIERO	0.00
Partida Genérica: 329 - OTROS ARRENDAMIENTOS	0.00
Concepto: 3300 - SERVICIOS PROFESIONALES, CIENTÍFICOS, TÉCNICOS Y OTROS SERVICIOS	0.00
Partida Genérica: 331 - SERVICIOS LEGALES, DE CONTABILIDAD, AUDITORÍA Y RELACIONADOS	0.00
Partida Genérica: 332 - SERVICIOS DE DISEÑO, ARQUITECTURA, INGENIERÍA Y ACTIVIDADES RELACIONADAS	0.00
Partida Genérica: 333 - SERVICIOS DE CONSULTORÍA ADMINISTRATIVA, PROCESOS, TÉCNICA Y EN TECNOLOGÍAS DE LA INFORMACIÓN	0.00
Partida Genérica: 334 - SERVICIOS DE CAPACITACIÓN	0.00
Partida Genérica: 335 - SERVICIOS DE INVESTIGACIÓN CIENTÍFICA Y DESARROLLO	0.00
Partida Genérica: 336 - SERVICIOS DE APOYO ADMINISTRATIVO, TRADUCCIÓN, FOTOCOPIADO E IMPRESIÓN	0.00
Partida Genérica: 337 - SERVICIOS DE PROTECCIÓN Y SEGURIDAD	0.00
Partida Genérica: 338 - SERVICIOS DE VIGILANCIA	0.00
Partida Genérica: 339 - SERVICIOS PROFESIONALES, CIENTÍFICOS Y TÉCNICOS INTEGRALES	0.00
Concepto: 3400 - SERVICIOS FINANCIEROS, BANCARIOS Y COMERCIALES	31,500.00
Partida Genérica: 341 - SERVICIOS FINANCIEROS Y BANCARIOS	0.00
Partida Genérica: 342 - SERVICIOS DE COBRANZA, INVESTIGACIÓN CREDITICIA Y SIMILAR	0.00
Partida Genérica: 343 - SERVICIOS DE RECAUDACIÓN, TRASLADO Y CUSTODIA DE VALORES	0.00
Partida Genérica: 344 - SEGUROS DE RESPONSABILIDAD PATRIMONIAL Y FIANZAS	0.00
Partida Genérica: 345 - SEGURO DE BIENES PATRIMONIALES	31,500.00
Partida Genérica: 346 - ALMACENAJE, ENVASE Y EMBALAJE	0.00
Partida Genérica: 347 - FLETES Y MANIOBRAS	0.00
Partida Genérica: 348 - COMISIONES POR VENTAS	0.00
Partida Genérica: 349 - SERVICIOS FINANCIEROS, BANCARIOS Y COMERCIALES INTEGRALES	0.00
Concepto: 3500 - SERVICIOS DE INSTALACIÓN, REPARACIÓN, MANTENIMIENTO CONSERVACIÓN	106,000.00
Partida Genérica: 351 - CONSERVACIÓN Y MANTENIMIENTO MENOR DE INMUEBLES	0.00
Partida Genérica: 352 - INSTALACIÓN, REPARACIÓN Y MANTENIMIENTO DE MOBILIARIO Y EQUIPO DE ADMINISTRACIÓN, EDUCACIONAL Y RECREATIVO	0.00
Partida Genérica: 353 - INSTALACIÓN, REPARACIÓN Y MANTENIMIENTO DE EQUIPO Y TECNOLOGÍAS DE LA INFORMACIÓN	0.00
Partida Genérica: 354 - INSTALACIÓN, REPARACIÓN Y MANTENIMIENTO DE EQUIPO E INSTRUMENTAL MÉDICO Y DE LABORATORIO	0.00
Partida Genérica: 355 - REPARACIÓN Y MANTENIMIENTO DE EQUIPO DE TRANSPORTE	45,000.00
Partida Genérica: 356 - REPARACIÓN Y MANTENIMIENTO DE DEFENSA Y SEGURIDAD	0.00
Partida Genérica: 357 - INSTALACIÓN, REPARACIÓN Y MANTENIMIENTO DE MAQUINARIA, OTROS EQUIPOS Y HERRAMIENTAS	25,000.00
Partida Genérica: 358 - SERVICIOS DE LIMPIEZA Y MANEJO DE DESECHOS	0.00
Partida Genérica: 359 - SERVICIOS DE JARDINERÍA Y FUMIGACIÓN	36,000.00
Concepto: 3600 - SERVICIOS DE COMUNICACIÓN SOCIAL Y PUBLICIDAD	0.00
Partida Genérica: 361 - DIFUSIÓN POR RADIO, TELEVISIÓN Y OTROS MEDIOS DE MENSAJES SOBRE PROGRAMAS Y ACTIVIDADES GUBERNAMENTALES	0.00
Partida Genérica: 362 - DIFUSIÓN POR RADIO, TELEVISIÓN Y OTROS MEDIOS DE MENSAJES COMERCIALES PARA PROMOVER LA VENTA DE BIENES O SERVICIOS	0.00
Partida Genérica: 363 - SERVICIOS DE CREATIVIDAD, PREPRODUCCIÓN Y PRODUCCIÓN DE PUBLICIDAD, EXCEPTO INTERNET	0.00
Partida Genérica: 364 - SERVICIOS DE REVELADO DE FOTOGRAFÍAS	0.00
Partida Genérica: 365 - SERVICIOS DE LA INDUSTRIA FÍLMICA, DEL SONIDO Y DEL VIDEO	0.00
Partida Genérica: 366 - SERVICIO DE CREACIÓN Y DIFUSIÓN DE CONTENIDO EXCLUSIVAMENTE A TRAVÉS DE INTERNET	0.00
Partida Genérica: 369 - OTROS SERVICIOS DE INFORMACIÓN	0.00
Concepto: 3700 - SERVICIOS DE TRASLADO Y VIÁTICOS	300,000.00
Partida Genérica: 371 - PASAJES AÉREOS	0.00
Partida Genérica: 372 - PASAJES TERRESTRES	0.00



**PRESUPUESTO DE EGRESOS DEL MUNICIPIO DE CAMPECHE
PARA EL EJERCICIO FISCAL 2019
CLASIFICACIÓN POR OBJETO DEL GASTO POR CLASIFICACIÓN ADMINISTRATIVA (COG-CA)
ANEXO XI
DIRECCIÓN DE PROTECCIÓN CIVIL**



Partida Genérica: 373 - PASAJES MARÍTIMOS, LACUSTRES Y FLUVIALES	0.00
Partida Genérica: 374 – AUTOTRANSPORTE	0.00
Partida Genérica: 375 - VIÁTICOS EN EL PAÍS	300,000.00
Partida Genérica: 376 - VIÁTICOS EN EL EXTRANJERO	0.00
Partida Genérica: 377 - GASTOS DE INSTALACIÓN Y TRASLADO DE MENAJE	0.00
Partida Genérica: 378 - SERVICIOS INTEGRALES DE TRASLADO Y VIÁTICOS	0.00
Partida Genérica: 379 - OTROS SERVICIOS DE TRASLADO Y HOSPEDAJE	0.00
Concepto: 3800 - SERVICIOS OFICIALES	0.00
Partida Genérica: 381 - GASTOS DE CEREMONIAL	0.00
Partida Genérica: 382 - GASTOS DE ORDEN SOCIAL Y CULTURAL	0.00
Partida Genérica: 383 - CONGRESOS Y CONVENCIONES	0.00
Partida Genérica: 384 – EXPOSICIONES	0.00
Partida Genérica: 385 - GASTOS DE REPRESENTACIÓN	0.00
Concepto: 3900 - OTROS SERVICIOS GENERALES	157,618.75
Partida Genérica: 391 - SERVICIOS FUNERARIOS Y DE CEMENTERIOS	0.00
Partida Genérica: 392 - IMPUESTOS Y DERECHOS	0.00
Partida Genérica: 393 - IMPUESTOS Y DERECHOS DE IMPORTACIÓN	0.00
Partida Genérica: 394 - SENTENCIAS Y RESOLUCIONES POR AUTORIDAD COMPETENTE	0.00
Partida Genérica: 395 - PENAS, MULTAS, ACCESORIOS Y ACTUALIZACIONES	0.00
Partida Genérica: 396 - OTROS GASTOS POR RESPONSABILIDADES	0.00
Partida Genérica: 397 – UTILIDADES	0.00
Partida Genérica: 398 - IMPUESTO SOBRE NÓMINAS Y OTROS QUE SE DERIVEN DE UNA RELACIÓN LABORAL	157,618.75
Partida Genérica: 399 - OTROS SERVICIOS GENERALES	0.00
Capítulo: 4000 - TRANSFERENCIAS, ASIGNACIONES, SUBSIDIOS Y OTRAS AYUDAS	0.00
Concepto: 4100 - TRANSFERENCIAS INTERNAS Y ASIGNACIONES AL SECTOR PÚBLICO	0.00
Partida Genérica: 4110 - ASIGNACIONES PRESUPUESTARIAS AL PODER EJECUTIVO	0.00
Partida Genérica: 4120 - ASIGNACIONES PRESUPUESTARIAS AL PODER LEGISLATIVO	0.00
Partida Genérica: 4130 - ASIGNACIONES PRESUPUESTARIAS AL PODER JUDICIAL	0.00
Partida Genérica: 4140 - ASIGNACIONES PRESUPUESTARIAS A ORGANOS AUTÓNOMOS	0.00
Partida Genérica: 4150 - TRANSFERENCIAS INTERNAS OTORGADAS A ENTIDADES PARAESTATALES NO EMPRESARIALES Y NO FINANCIERAS	0.00
Partida Genérica: 4160 - TRANSFERENCIAS INTERNAS OTORGADAS A ENTIDADES PARAESTATALES EMPRESARIALES Y NO FINANCIERAS	0.00
Partida Genérica: 4170 - TRANSFERENCIAS INTERNAS OTORGADAS A FIDEICOMISOS PÚBLICOS EMPRESARIALES Y NO FINANCIEROS	0.00
Partida Genérica: 4180 - TRANSFERENCIAS INTERNAS OTORGADAS A INSTITUCIONES PARAESTATALES PÚBLICAS FINANCIERAS	0.00
Concepto: 4200 - TRANSFERENCIAS AL RESTO DEL SECTOR PÚBLICO	0.00
Partida Genérica: 4210 - TRANSFERENCIAS OTORGADAS A ORGANISMOS ENTIDADES PARAESTATALES NO EMPRESARIALES Y NO FINANCIERAS	0.00
Partida Genérica: 4220 - TRANSFERENCIAS OTORGADAS PARA ENTIDADES PARAESTATALES EMPRESARIALES Y NO FINANCIERAS	0.00
Partida Genérica: 4230 - TRANSFERENCIAS OTORGADAS PARA INSTITUCIONES PARAESTATALES PÚBLICAS FINANCIERAS	0.00
Partida Genérica: 4240 - TRANSFERENCIAS OTORGADAS A ENTIDADES FEDERATIVAS Y MUNICIPIOS	0.00
Partida Genérica: 4250 - TRANSFERENCIAS A FIDEICOMISOS DE ENTIDADES FEDERATIVAS Y MUNICIPIOS	0.00
Concepto: 4300 - SUBSIDIOS Y SUBVENCIONES	0.00
Partida Genérica: 4370 - SUBVENCIONES AL CONSUMO	0.00
Partida Genérica: 4380 - SUBSIDIOS A ENTIDADES FEDERATIVAS Y MUNICIPIOS	0.00
Partida Genérica: 4390 - OTROS SUBSIDIOS	0.00
Concepto: 4400 - AYUDAS SOCIALES	0.00
Partida Genérica: 441 - AYUDAS SOCIALES A PERSONAS	0.00
Partida Genérica: 442 - BECAS Y OTRAS AYUDAS PARA PROGRAMAS DE CAPACITACIÓN	0.00
Partida Genérica: 443 - AYUDAS SOCIALES A INSTITUCIONES DE ENSEÑANZA	0.00
Partida Genérica: 445 - AYUDAS SOCIALES A INSTITUCIONES SIN FINES DE LUCRO	0.00
Partida Genérica: 446 - AYUDAS SOCIALES A COOPERATIVAS	0.00
Partida Genérica: 447 - AYUDAS SOCIALES A ENTIDADES DE INTERÉS PÚBLICO	0.00
Partida Genérica: 448 - AYUDAS POR DESASTRES NATURALES Y OTROS SINIESTROS	0.00



**PRESUPUESTO DE EGRESOS DEL MUNICIPIO DE CAMPECHE
PARA EL EJERCICIO FISCAL 2019
CLASIFICACIÓN POR OBJETO DEL GASTO POR CLASIFICACIÓN ADMINISTRATIVA (COG-CA)
ANEXO XI
DIRECCIÓN DE PROTECCIÓN CIVIL**



Concepto: 4500 - PENSIONES Y JUBILACIONES	0.00
Partida Genérica: 451 – PENSIONES	0.00
Partida Genérica: 452 – JUBILACIONES	0.00
Partida Genérica: 459 - OTRAS PENSIONES Y JUBILACIONES	0.00
Concepto: 4600 - TRANSFERENCIAS A FIDEICOMISOS, MANDATOS Y OTROS ANÁLOGOS	0.00
Partida Genérica: 461 - TRANSFERENCIAS A FIDEICOMISOS DEL PODER EJECUTIVO	0.00
Partida Genérica: 464 - TRANSFERENCIAS A FIDEICOMISOS PÚBLICOS DE ENTIDADES PARAESTATALES NO EMPRESARIALES Y NO FINANCIERAS	0.00
Concepto: 4800 – DONATIVOS	0.00
Partida Genérica: 481 - DONATIVOS A INSTITUCIONES SIN FINES DE LUCRO	0.00
Capítulo: 5000 - BIENES MUEBLES, INMUEBLES E INTANGIBLES	0.00
Concepto: 5100 - MOBILIARIO Y EQUIPO DE ADMINISTRACIÓN	0.00
Partida Genérica: 511 - MUEBLES DE OFICINA Y ESTANTERÍA	0.00
Partida Genérica: 512 - MUEBLES, EXCEPTO DE OFICINA Y ESTANTERÍA	0.00
Partida Genérica: 513 - BIENES ARTÍSTICOS, CULTURALES Y CIENTÍFICOS	0.00
Partida Genérica: 514 - OBJETOS DE VALOR	0.00
Partida Genérica: 515 - EQUIPO DE CÓMPUTO Y DE TECNOLOGÍA DE LA INFORMACIÓN	0.00
Partida Genérica: 519 - OTROS MOBILIARIOS Y EQUIPOS DE ADMINISTRACIÓN	0.00
Concepto: 5200 - MOBILIARIO Y EQUIPO EDUCACIONAL Y RECREATIVO	0.00
Partida Genérica: 521 - EQUIPOS Y APARATOS AUDIOVISUALES	0.00
Partida Genérica: 522 - APARATOS DEPORTIVOS.-	0.00
Partida Genérica: 523 - CÁMARAS FOTOGRÁFICAS Y DE VIDEO	0.00
Partida Genérica: 529 - OTRO MOBILIARIO Y EQUIPO EDUCACIONAL Y RECREATIVO	0.00
Concepto: 5300 - EQUIPO E INSTRUMENTAL MÉDICO Y DE LABORATORIO	0.00
Partida Genérica: 531 - EQUIPO MÉDICO Y DE LABORATORIO	0.00
Partida Genérica: 532 - INSTRUMENTAL MÉDICO Y DE LABORATORIO	0.00
Concepto: 5400 - VEHÍCULOS Y EQUIPO DE TRANSPORTE	0.00
Partida Genérica: 541 - VEHÍCULOS Y EQUIPO TERRESTRE	0.00
Partida Genérica: 542 - CARROCERÍAS Y REMOLQUES	0.00
Partida Genérica: 543 - EQUIPO AEROS	0.00
Partida Genérica: 545 - EMBARCACIONES.	0.00
Partida Genérica: 549 - OTROS EQUIPOS DE TRANSPORTE	0.00
Concepto: 5500 - EQUIPO DE DEFENSA Y SEGURIDAD	0.00
Partida Genérica: 551 - EQUIPO DE DEFENSA Y SEGURIDAD	0.00
Concepto: 5600 - MAQUINARIA, OTROS EQUIPOS Y HERRAMIENTAS	0.00
Partida Genérica: 561 - MAQUINARIA Y EQUIPO AGROPECUARIO	0.00
Partida Genérica: 562 - MAQUINARIA Y EQUIPO INDUSTRIAL	0.00
Partida Genérica: 563 - MAQUINARIA Y EQUIPO DE CONSTRUCCIÓN	0.00
Partida Genérica: 564 - SISTEMAS DE AIRE ACONDICIONADO, CALEFACCIÓN Y DE REFRIGERACIÓN INDUSTRIAL Y COMERCIAL	0.00
Partida Genérica: 565 - EQUIPO DE COMUNICACIÓN Y TELECOMUNICACIÓN	0.00
Partida Genérica: 566 - EQUIPOS DE GENERACIÓN ELÉCTRICA, APARATOS Y ACCESORIOS ELÉCTRICOS	0.00
Partida Genérica: 567 - HERRAMIENTAS Y MÁQUINAS-HERRAMIENTA	0.00
Partida Genérica: 569 - OTROS EQUIPOS	0.00
Concepto: 5700 - ACTIVOS BIOLÓGICOS	0.00
Partida Genérica: 572 – PORCINOS	0.00
Partida Genérica: 5730 – AVES	0.00
Partida Genérica: 574 - OVINOS Y CAPRINOS	0.00
Partida Genérica: 575 - PECES Y ACUICULTURA	0.00
Partida Genérica: 576 – EQUINOS	0.00
Partida Genérica: 577 - ESPECIES MENORES Y DE ZOOLOGICO	0.00
Partida Genérica: 578 - ÁRBOLES Y PLANTAS	0.00
Partida Genérica: 579 - OTROS ACTIVOS BIOLÓGICOS	0.00
Concepto: 5800 - BIENES INMUEBLES	0.00
Partida Genérica: 581 – TERRENOS	0.00
Partida Genérica: 582 – VIVIENDAS	0.00
Partida Genérica: 583 - EDIFICIOS NO RESIDENCIALES	0.00
Partida Genérica: 589 - OTROS BIENES INMUEBLES	0.00



**PRESUPUESTO DE EGRESOS DEL MUNICIPIO DE CAMPECHE
PARA EL EJERCICIO FISCAL 2019
CLASIFICACIÓN POR OBJETO DEL GASTO POR CLASIFICACIÓN ADMINISTRATIVA (COG-CA)
ANEXO XI
DIRECCIÓN DE PROTECCIÓN CIVIL**



Concepto: 5900 - ACTIVOS INTANGIBLES	0.00
Partida Genérica: 591 – SOFTWARE	0.00
Partida Genérica: 592 - PATENTES.-	0.00
Partida Genérica: 593 – MARCAS	0.00
Partida Genérica: 594 - DERECHOS.-	0.00
Partida Genérica: 595 – CONCESIONES	0.00
Partida Genérica: 596 – FRANQUICIAS	0.00
Partida Genérica: 597 - LICENCIAS INFORMÁTICAS E INTELECTUALES	0.00
Partida Genérica: 598 - LICENCIAS INDUSTRIALES, COMERCIALES Y OTRAS	0.00
Partida Genérica: 599 - OTROS ACTIVOS INTANGIBLES	0.00
Capítulo: 6000 - INVERSIÓN PÚBLICA	0.00
Concepto: 6100 - OBRA PÚBLICA EN BIENES DE DOMINIO PÚBLICO	0.00
Partida Genérica: 611 - EDIFICACIÓN HABITACIONAL	0.00
Partida Genérica: 612 - EDIFICACIÓN NO HABITACIONAL	0.00
Partida Genérica: 613 - CONSTRUCCIÓN DE OBRAS PARA EL ABASTECIMIENTO DE AGUA, PETRÓLEO, GAS, ELECTRICIDAD Y TELECOMUNICACIONES	0.00
Partida Genérica: 614 - DIVISIÓN DE TERRENOS Y CONSTRUCCIÓN DE OBRAS DE URBANIZACIÓN	0.00
Partida Genérica: 615 - CONSTRUCCIÓN DE VÍAS DE COMUNICACIÓN	0.00
Partida Genérica: 616 - OTRAS CONSTRUCCIONES DE INGENIERÍA CIVIL U OBRA PESADA	0.00
Partida Genérica: 617 - INSTALACIONES Y EQUIPAMIENTO EN CONSTRUCCIONES	0.00
Partida Genérica: 619 - TRABAJOS DE ACABADOS EN EDIFICACIONES Y OTROS TRABAJOS ESPECIALIZADOS	0.00
Concepto: 6200 - OBRA PÚBLICA EN BIENES PROPIOS	0.00
Partida Genérica: 621 - EDIFICACIÓN HABITACIONAL	0.00
Partida Genérica: 622 - EDIFICACIÓN NO HABITACIONAL	0.00
Partida Genérica: 623 - CONSTRUCCIÓN DE OBRAS PARA EL ABASTECIMIENTO DE AGUA, PETRÓLEO, GAS, ELECTRICIDAD Y TELECOMUNICACIONES	0.00
Partida Genérica: 624 - DIVISIÓN DE TERRENOS Y CONSTRUCCIÓN DE OBRAS DE URBANIZACIÓN	0.00
Partida Genérica: 625 - CONSTRUCCIÓN DE VÍAS DE COMUNICACIÓN	0.00
Partida Genérica: 626 - OTRAS CONSTRUCCIONES DE INGENIERÍA CIVIL U OBRA PESADA	0.00
Partida Genérica: 627 - INSTALACIONES Y EQUIPAMIENTO EN CONSTRUCCIONES	0.00
Partida Genérica: 629 - TRABAJOS DE ACABADOS EN EDIFICACIONES Y OTROS TRABAJOS ESPECIALIZADOS	0.00
Concepto: 6300 - PROYECTOS PRODUCTIVOS Y ACCIONES DE FOMENTO	0.00
Partida Genérica: 631 - ESTUDIOS, FORMULACIÓN Y EVALUACIÓN DE PROYECTOS PRODUCTIVOS NO INCLUIDOS EN CONCEPTOS ANTERIORES DE ESTE CAPÍTULO	0.00
Partida Genérica: 632 - EJECUCIÓN DE PROYECTOS PRODUCTIVOS NO INCLUIDOS EN CONCEPTOS ANTERIORES DE ESTE CAPÍTULO	0.00
Capítulo: 7000 - INVERSIONES FINANCIERAS Y OTRAS PROVISIONES	750,000.00
Concepto: 7100 - INVERSIONES PARA EL FOMENTO DE ACTIVIDADES PRODUCTIVAS	0.00
Partida Genérica: 711 - CRÉDITOS OTORGADOS POR ENTIDADES FEDERATIVAS Y MUNICIPIOS AL SECTOR SOCIAL Y PRIVADO PARA EL FOMENTO DE ACTIVIDADES PRODUCTIVAS	0.00
Partida Genérica: 712 - CRÉDITOS OTORGADOS POR ENTIDADES FEDERATIVAS Y MUNICIPIOS PARA EL FOMENTO DE ACTIVIDADES PRODUCTIVAS	0.00
Concepto: 7200 - ACCIONES Y PARTICIPACIONES DE CAPITAL	0.00
Concepto: 7300 - COMPRA DE TITULOS Y VALORES	0.00
Concepto: 7400 - CONCESIONES DE PRESTAMOS	0.00
Concepto: 7500 INVERSIONES EN FIDEICOMISO, MANDATOS Y OTRAS ANALOGOS	0.00
Concepto: 7600 - OTRAS INVERSIONES FINANCIERAS	0.00
Concepto: 7900 - PROVISIONES PARA CONTINGENCIAS Y OTRAS EROGACIONES ESPECIALES	750,000.00
Partida Genérica: 791 - CONTINGENCIAS POR FENÓMENOS NATURALES	750,000.00
Partida Genérica: 792 - CONTINGENCIAS SOCIOECONÓMICAS	0.00
Partida Genérica: 799 - OTRAS EROGACIONES ESPECIALES	0.00
Capítulo: 8000 - PARTICIPACIONES Y APORTACIONES	0.00
Concepto: 8100 – PARTICIPACIONES	0.00
Concepto: 8300 – APORTACIONES	0.00
Concepto: 8500 – CONVENIOS	0.00
Partida Genérica: 851 - CONVENIOS DE RASIGNACIÓN	0.00
Partida Genérica: 852 -CONVENIOS DE DESENTRALIZACIÓN	0.00
Partida Genérica: 853 - OTROS CONVENIOS	0.00



**PRESUPUESTO DE EGRESOS DEL MUNICIPIO DE CAMPECHE
PARA EL EJERCICIO FISCAL 2019
CLASIFICACIÓN POR OBJETO DEL GASTO POR CLASIFICACIÓN ADMINISTRATIVA (COG-CA)
ANEXO XI
DIRECCIÓN DE PROTECCIÓN CIVIL**



Capítulo: 9000 - DEUDA PÚBLICA	0.00
Concepto: 9100 - AMORTIZACIÓN DE LA DEUDA PÚBLICA	0.00
Partida Genérica: 911 - AMORTIZACIÓN DE LA DEUDA INTERNA CON INSTITUCIONES DE CRÉDITO	0.00
Partida Genérica: 912 - AMORTIZACIÓN DE LA DEUDA INTERNA POR EMISIÓN DE TÍTULOS Y VALORES	0.00
Partida Genérica: 913 - AMORTIZACIÓN DE ARRENDAMIENTOS FINANCIEROS NACIONALES	0.00
Concepto: 9200 - INTERESES DE LA DEUDA PÚBLICA	0.00
Partida Genérica: 921- INTERESES DE LA DEUDA PÚBLICA CON INSTITUCIONES DE CRÉDITO	0.00
Concepto: 9300 - COMISIONES DE LA DEUDA PÚBLICA	0.00
Partida Genérica: 931- COMISIONES DE LA DEUDA PÚBLICA INTERNA	0.00
Concepto: 9400 - GASTOS DE LA DEUDA PÚBLICA	0.00
Partida Genérica: 941- GASTOS DE LA DEUDA INTERNA	0.00
Concepto: 9500 - COSTO POR COBERTURAS	0.00
Partida Genérica: 951- COSTOS POR COBERTURA	0.00
Concepto: 9600 - APOYOS FINANCIEROS	0.00
Concepto: 9900 - ADEUDOS DE EJERCICIOS FISCALES ANTERIORES (ADEFAS)	0.00
Partida Genérica: 9910 - ADEFAS.-	0.00
GRAN TOTAL	14,766,503.02



**PRESUPUESTO DE EGRESOS DEL MUNICIPIO DE CAMPECHE
 PARA EL EJERCICIO FISCAL 2019
 CLASIFICACIÓN POR OBJETO DEL GASTO POR CLASIFICACIÓN ADMINISTRATIVA (COG-CA)
 ANEXO XI
 DIRECCIÓN DE TRANSPORTE MUNICIPAL**



CLAVE Y CONCEPTO	IMPORTE
Capítulo: 1000 - SERVICIOS PERSONALES	16,176,317.00
Concepto: 1100 - REMUNERACIONES ADICIONALES Y ESPECIALES	4,235,871.19
Partida Genérica: 111 – DIETAS	0.00
Partida Genérica: 113 - SUELDOS BASE AL PERSONAL PERMANENTE	4,235,871.19
Concepto: 1200 - REMUNERACIONES AL PERSONAL DE CARÁCTER TRANSITORIO	3,366,555.48
Partida Genérica: 121 - HONORARIOS ASIMILABLES A SALARIOS	1,800,211.88
Partida Genérica: 122 - SUELDOS BASE AL PERSONAL EVENTUAL	239,829.98
Partida Genérica: 123 - RETRIBUCIONES POR SERVICIOS DE CARÁCTER SOCIAL	1,321,427.71
Partida Genérica: 124 - RETRIBUCIÓN A LOS REPRESENTANTES DE LOS TRABAJADORES Y DE LOS PATRONES EN LA JUNTA DE CONCILIACIÓN Y ARBITRAJE	5,085.91
Concepto: 1300 - REMUNERACIONES ADICIONALES Y ESPECIALES	4,208,294.00
Partida Genérica: 131 - PRIMAS POR AÑOS DE SERVICIO EFECTIVOS PRESTADOS	252,776.54
Partida Genérica: 132 - PRIMAS DE VACACIONES, DOMINICAL Y GRATIFICACIÓN DE FIN DE AÑO	1,679,407.61
Partida Genérica: 133 - HORAS EXTRAORDINARIAS	0.00
Partida Genérica: 134 – COMPENSACIONES	2,276,109.85
Concepto: 1400 - SEGURIDAD SOCIAL	1,845,385.68
Partida Genérica: 141 - APORTACIONES DE SEGURIDAD SOCIAL	1,070,767.44
Partida Genérica: 142- APORTACIONES A FONDOS DE VIVIENDA	381,585.38
Partida Genérica: 143 - APORTACIONES AL SISTEMA PARA EL RETIRO	393,032.86
Partida Genérica: 144 - APORTACIONES PARA SEGUROS	0.00
Concepto: 1500 - OTRAS PRESTACIONES SOCIALES Y ECONÓMICAS	2,520,210.66
Partida Genérica: 151 - CUOTAS PARA EL FONDO DE AHORRO Y FONDO DE TRABAJO	0.00
Partida Genérica: 152 – INDEMNIZACIONES	0.00
Partida Genérica: 153 - PRESTACIONES Y HABERES DE RETIRO	2,064,000.00
Partida Genérica: 154 - PRESTACIONES CONTRACTUALES	456,210.66
Partida Genérica: 155 - APOYOS A LA CAPACITACIÓN DE LOS SERVIDORES PÚBLICOS	0.00
Partida Genérica: 159 - OTRAS PRESTACIONES SOCIALES Y ECONÓMICAS	0.00
Concepto: 1600 – PREVISIONES	0.00
Partida Genérica: 161 - PREVISIONES DE CARÁCTER LABORAL, ECONÓMICA Y DE SEGURIDAD SOCIAL	0.00
Concepto: 1700 - PAGO DE ESTÍMULOS A SERVIDORES PÚBLICOS	0.00
Partida Genérica: 171 – ESTÍMULOS	0.00
Capítulo: 2000 - MATERIALES Y SUMINISTROS	3,427,500.00
Concepto: 2100 - MATERIALES DE ADMINISTRACIÓN, EMISIÓN DE DOCUMENTOS Y ARTÍCULOS OFICIALES	306,000.00
Partida Genérica: 211 - MATERIALES, ÚTILES Y EQUIPOS MENORES DE OFICINA	246,000.00
Partida Genérica: 212 - MATERIALES Y ÚTILES DE IMPRESIÓN Y REPRODUCCIÓN	0.00
Partida Genérica: 213 - MATERIAL ESTADÍSTICO Y GEOGRÁFICO	5,000.00
Partida Genérica: 214 - MATERIALES, ÚTILES Y EQUIPOS MENORES DE TECNOLOGÍAS DE LA INFORMACIÓN Y COMUNICACIONES	0.00
Partida Genérica: 215 - MATERIAL IMPRESO E INFORMACIÓN DIGITAL	25,000.00
Partida Genérica: 216 - MATERIAL DE LIMPIEZA	30,000.00
Partida Genérica: 217 - MATERIALES Y ÚTILES DE ENSEÑANZA	0.00
Partida Genérica: 218 - MATERIALES PARA EL REGISTRO E IDENTIFICACIÓN DE BIENES Y PERSONAS	0.00
Concepto: 2200 - ALIMENTOS Y UTENSILIOS	0.00
Partida Genérica: 221 - PRODUCTOS ALIMENTICIOS PARA PERSONAS	0.00
Partida Genérica: 222 - PRODUCTOS ALIMENTICIOS PARA ANIMALES	0.00
Partida Genérica: 223 - UTENSILIOS PARA EL SERVICIO DE ALIMENTACIÓN	0.00
Concepto: 2300 - MATERIAS PRIMAS Y MATERIALES DE PRODUCCIÓN Y COMERCIALIZACIÓN	0.00
Partida Genérica: 231 - PRODUCTOS ALIMENTICIOS, AGROPECUARIOS Y FORESTALES ADQUIRIDOS COMO MATERIA PRIMA	0.00
Partida Genérica: 232 - INSUMOS TEXTILES ADQUIRIDOS COMO MATERIA PRIMA	0.00
Partida Genérica: 233 - PRODUCTOS DE PAPEL, CARTÓN E IMPRESOS ADQUIRIDOS COMO MATERIA PRIMA	0.00
Partida Genérica: 234 - COMBUSTIBLES, LUBRICANTES, ADITIVOS, CARBÓN Y SUS DERIVADOS ADQUIRIDOS COMO MATERIA PRIMA	0.00
Partida Genérica: 235 - PRODUCTOS QUÍMICOS, FARMACÉUTICOS Y DE LABORATORIO ADQUIRIDOS COMO MATERIA PRIMA	0.00
Partida Genérica: 236 - PRODUCTOS METÁLICOS Y A BASE DE MINERALES NO METÁLICOS ADQUIRIDOS COMO MATERIA PRIMA	0.00



**PRESUPUESTO DE EGRESOS DEL MUNICIPIO DE CAMPECHE
PARA EL EJERCICIO FISCAL 2019
CLASIFICACIÓN POR OBJETO DEL GASTO POR CLASIFICACIÓN ADMINISTRATIVA (COG-CA)
ANEXO XI
DIRECCIÓN DE TRANSPORTE MUNICIPAL**



Partida Genérica: 2370 - PRODUCTOS DE CUERO, PIEL, PLÁSTICO Y HULE ADQUIRIDOS COMO MATERIA PRIMA	0.00
Partida Genérica: 238 - MERCANCÍAS ADQUIRIDAS PARA SU COMERCIALIZACIÓN	0.00
Partida Genérica: 239 - OTROS PRODUCTOS ADQUIRIDOS COMO MATERIA PRIMA	0.00
Concepto: 2400 - MATERIALES Y ARTÍCULOS DE CONSTRUCCIÓN Y DE REPARACIÓN	0.00
Partida Genérica: 241 - PRODUCTOS MINERALES NO METÁLICOS	0.00
Partida Genérica: 242 - CEMENTO Y PRODUCTOS DE CONCRETO	0.00
Partida Genérica: 243 - CAL, YESO Y PRODUCTOS DE YESO	0.00
Partida Genérica: 244 - MADERA Y PRODUCTOS DE MADERA	0.00
Partida Genérica: 245 - VIDRIO Y PRODUCTOS DE VIDRIO	0.00
Partida Genérica: 246 - MATERIAL ELÉCTRICO Y ELECTRÓNICO	0.00
Partida Genérica: 247 - ARTÍCULOS METÁLICOS PARA LA CONSTRUCCIÓN	0.00
Partida Genérica: 248 - MATERIALES COMPLEMENTARIOS	0.00
Partida Genérica: 249 - OTROS MATERIALES Y ARTÍCULOS DE CONSTRUCCIÓN Y REPARACIÓN	0.00
Concepto: 2500 - PRODUCTOS QUÍMICOS, FARMACÉUTICOS Y DE LABORATORIO	0.00
Partida Genérica: 251 - PRODUCTOS QUÍMICOS BÁSICOS	0.00
Partida Genérica: 252 - FERTILIZANTES, PESTICIDAS Y OTROS AGROQUÍMICOS	0.00
Partida Genérica: 253 - MEDICINAS Y PRODUCTOS FARMACÉUTICOS.-	0.00
Partida Genérica: 254 - MATERIALES, ACCESORIOS Y SUMINISTROS MÉDICOS	0.00
Partida Genérica: 255 - MATERIALES, ACCESORIOS Y SUMINISTROS DE LABORATORIO	0.00
Partida Genérica: 256 - FIBRAS SINTÉTICAS, HULES, PLÁSTICOS Y DERIVADOS	0.00
Partida Genérica: 259 - OTROS PRODUCTOS QUÍMICOS	0.00
Concepto: 2600 - COMBUSTIBLES, LUBRICANTES Y ADITIVOS	3,060,000.00
Partida Genérica: 261 - COMBUSTIBLES, LUBRICANTES Y ADITIVOS	3,060,000.00
Concepto: 2700 - VESTUARIO, BLANCOS, PRENDAS DE PROTECCIÓN Y ARTÍCULOS DEPORTIVOS	0.00
Partida Genérica: 271 - VESTUARIO Y UNIFORMES	0.00
Partida Genérica: 272 - PRENDAS DE SEGURIDAD Y PROTECCIÓN PERSONAL	0.00
Partida Genérica: 273 - ARTÍCULOS DEPORTIVOS	0.00
Partida Genérica: 274 - PRODUCTOS TEXTILES	0.00
Partida Genérica: 275 - BLANCOS Y OTROS PRODUCTOS TEXTILES, EXCEPTO PRENDAS DE VESTIR	0.00
Concepto: 2800 - MATERIALES Y SUMINISTROS PARA SEGURIDAD	0.00
Partida Genérica: 281 - SUSTANCIAS Y MATERIALES EXPLOSIVOS	0.00
Partida Genérica: 282 - MATERIALES DE SEGURIDAD PÚBLICA	0.00
Partida Genérica: 283 - PRENDAS DE PROTECCIÓN PARA SEGURIDAD PÚBLICA Y NACIONAL	0.00
Concepto: 2900 - HERRAMIENTAS, REFACCIONES Y ACCESORIOS MENORES	61,500.00
Partida Genérica: 291 - HERRAMIENTAS MENORES	0.00
Partida Genérica: 292 - REFACCIONES Y ACCESORIOS MENORES DE EDIFICIOS	0.00
Partida Genérica: 293 - REFACCIONES Y ACCESORIOS MENORES DE MOBILIARIO Y EQUIPO DE ADMINISTRACIÓN, EDUCACIONAL Y RECREATIVO	0.00
Partida Genérica: 294 - REFACCIONES Y ACCESORIOS MENORES PARA EQUIPO DE CÓMPUTO Y TECNOLOGÍAS DE LA INFORMACIÓN	0.00
Partida Genérica: 295 - REFACCIONES Y ACCESORIOS MENORES PARA INSTRUMENTAL MEDICO Y DE LABORATORIO	0.00
Partida Genérica: 296 - REFACCIONES Y ACCESORIOS MENORES PARA EQUIPO DE TRANSPORTE	60,000.00
Partida Genérica: 297 - REFACCIONES Y ACCESORIOS MENORES PARA EQUIPO DE DEFENSA Y SEGURIDAD	0.00
Partida Genérica: 298 - REFACCIONES Y ACCESORIOS MENORES DE MAQUINARIA Y OTROS EQUIPOS	0.00
Partida Genérica: 299 - REFACCIONES Y ACCESORIOS MENORES OTROS BIENES MUEBLES	1,500.00
Capítulo: 3000 - SERVICIOS GENERALES	549,269.10
Concepto: 3100 - SERVICIOS BÁSICOS	23,004.00
Partida Genérica: 311 - ENERGÍA ELÉCTRICA	0.00
Partida Genérica: 312 - GAS	0.00
Partida Genérica: 313 - AGUA	5,004.00
Partida Genérica: 314 - TELEFONÍA TRADICIONAL	18,000.00
Partida Genérica: 315 - TELEFONÍA CELULAR	0.00
Partida Genérica: 316 - SERVICIOS DE TELECOMUNICACIONES Y SATÉLITES	0.00
Partida Genérica: 317 - SERVICIOS DE ACCESO DE INTERNET, REDES Y PROCESAMIENTO DE INFORMACIÓN	0.00
Partida Genérica: 318 - SERVICIOS POSTALES Y TELEGRÁFICOS	0.00
Partida Genérica: 319 - SERVICIOS INTEGRALES Y OTROS SERVICIOS	0.00
Concepto: 3200 - SERVICIOS DE ARRENDAMIENTO	18,000.00
Partida Genérica: 321 - ARRENDAMIENTO DE TERRENOS	0.00



**PRESUPUESTO DE EGRESOS DEL MUNICIPIO DE CAMPECHE
PARA EL EJERCICIO FISCAL 2019
CLASIFICACIÓN POR OBJETO DEL GASTO POR CLASIFICACIÓN ADMINISTRATIVA (COG-CA)
ANEXO XI
DIRECCIÓN DE TRANSPORTE MUNICIPAL**



Partida Genérica: 322 - ARRENDAMIENTO DE EDIFICIOS	0.00
Partida Genérica: 323 - ARRENDAMIENTO DE MOBILIARIO Y EQUIPO DE ADMINISTRACIÓN, EDUCACIONAL Y RECREATIVO	18,000.00
Partida Genérica: 324 - ARRENDAMIENTO DE EQUIPO E INSTRUMENTAL MÉDICO Y DE LABORATORIO	0.00
Partida Genérica: 325 - ARRENDAMIENTO DE EQUIPO DE TRANSPORTE	0.00
Partida Genérica: 326 - ARRENDAMIENTO DE MAQUINARIA, OTROS EQUIPOS Y HERRAMIENTAS	0.00
Partida Genérica: 327 - ARRENDAMIENTO DE ACTIVOS INTANGIBLES	0.00
Partida Genérica: 328 - ARRENDAMIENTO FINANCIERO	0.00
Partida Genérica: 329 - OTROS ARRENDAMIENTOS	0.00
Concepto: 3300 - SERVICIOS PROFESIONALES, CIENTÍFICOS, TÉCNICOS Y OTROS SERVICIOS	0.00
Partida Genérica: 331 - SERVICIOS LEGALES, DE CONTABILIDAD, AUDITORÍA Y RELACIONADOS	0.00
Partida Genérica: 332 - SERVICIOS DE DISEÑO, ARQUITECTURA, INGENIERÍA Y ACTIVIDADES RELACIONADAS	0.00
Partida Genérica: 333 - SERVICIOS DE CONSULTORÍA ADMINISTRATIVA, PROCESOS, TÉCNICA Y EN TECNOLOGÍAS DE LA INFORMACIÓN	0.00
Partida Genérica: 334 - SERVICIOS DE CAPACITACIÓN	0.00
Partida Genérica: 335 - SERVICIOS DE INVESTIGACIÓN CIENTÍFICA Y DESARROLLO	0.00
Partida Genérica: 336 - SERVICIOS DE APOYO ADMINISTRATIVO, TRADUCCIÓN, FOTOCOPIADO E IMPRESIÓN	0.00
Partida Genérica: 337 - SERVICIOS DE PROTECCIÓN Y SEGURIDAD	0.00
Partida Genérica: 338 - SERVICIOS DE VIGILANCIA	0.00
Partida Genérica: 339 - SERVICIOS PROFESIONALES, CIENTÍFICOS Y TÉCNICOS INTEGRALES	0.00
Concepto: 3400 - SERVICIOS FINANCIEROS, BANCARIOS Y COMERCIALES	0.00
Partida Genérica: 341 - SERVICIOS FINANCIEROS Y BANCARIOS	0.00
Partida Genérica: 342 - SERVICIOS DE COBRANZA, INVESTIGACIÓN CREDITICIA Y SIMILAR	0.00
Partida Genérica: 343 - SERVICIOS DE RECAUDACIÓN, TRASLADO Y CUSTODIA DE VALORES	0.00
Partida Genérica: 344 - SEGUROS DE RESPONSABILIDAD PATRIMONIAL Y FIANZAS	0.00
Partida Genérica: 345 - SEGURO DE BIENES PATRIMONIALES	0.00
Partida Genérica: 346 - ALMACENAJE, ENVASE Y EMBALAJE	0.00
Partida Genérica: 347 - FLETES Y MANIOBRAS	0.00
Partida Genérica: 348 - COMISIONES POR VENTAS	0.00
Partida Genérica: 349 - SERVICIOS FINANCIEROS, BANCARIOS Y COMERCIALES INTEGRALES	0.00
Concepto: 3500 - SERVICIOS DE INSTALACIÓN, REPARACIÓN, MANTENIMIENTO CONSERVACIÓN	120,000.00
Partida Genérica: 351 - CONSERVACIÓN Y MANTENIMIENTO MENOR DE INMUEBLES	0.00
Partida Genérica: 352 - INSTALACIÓN, REPARACIÓN Y MANTENIMIENTO DE MOBILIARIO Y EQUIPO DE ADMINISTRACIÓN, EDUCACIONAL Y RECREATIVO	0.00
Partida Genérica: 353 - INSTALACIÓN, REPARACIÓN Y MANTENIMIENTO DE EQUIPO Y TECNOLOGÍAS DE LA INFORMACIÓN	0.00
Partida Genérica: 354 - INSTALACIÓN, REPARACIÓN Y MANTENIMIENTO DE EQUIPO E INSTRUMENTAL MÉDICO Y DE LABORATORIO	0.00
Partida Genérica: 355 - REPARACIÓN Y MANTENIMIENTO DE EQUIPO DE TRANSPORTE	120,000.00
Partida Genérica: 356 - REPARACIÓN Y MANTENIMIENTO DE DEFENSA Y SEGURIDAD	0.00
Partida Genérica: 357 - INSTALACIÓN, REPARACIÓN Y MANTENIMIENTO DE MAQUINARIA, OTROS EQUIPOS Y HERRAMIENTAS	0.00
Partida Genérica: 358 - SERVICIOS DE LIMPIEZA Y MANEJO DE DESECHOS	0.00
Partida Genérica: 359 - SERVICIOS DE JARDINERÍA Y FUMIGACIÓN	0.00
Concepto: 3600 - SERVICIOS DE COMUNICACIÓN SOCIAL Y PUBLICIDAD	0.00
Partida Genérica: 361 - DIFUSIÓN POR RADIO, TELEVISIÓN Y OTROS MEDIOS DE MENSAJES SOBRE PROGRAMAS Y ACTIVIDADES GUBERNAMENTALES	0.00
Partida Genérica: 362 - DIFUSIÓN POR RADIO, TELEVISIÓN Y OTROS MEDIOS DE MENSAJES COMERCIALES PARA PROMOVER LA VENTA DE BIENES O SERVICIOS	0.00
Partida Genérica: 363 - SERVICIOS DE CREATIVIDAD, PREPRODUCCIÓN Y PRODUCCIÓN DE PUBLICIDAD, EXCEPTO INTERNET	0.00
Partida Genérica: 364 - SERVICIOS DE REVELADO DE FOTOGRAFÍAS	0.00
Partida Genérica: 365 - SERVICIOS DE LA INDUSTRIA FÍLMICA, DEL SONIDO Y DEL VIDEO	0.00
Partida Genérica: 366 - SERVICIO DE CREACIÓN Y DIFUSIÓN DE CONTENIDO EXCLUSIVAMENTE A TRAVÉS DE INTERNET	0.00
Partida Genérica: 369 - OTROS SERVICIOS DE INFORMACIÓN	0.00
Concepto: 3700 - SERVICIOS DE TRASLADO Y VIÁTICOS	0.00
Partida Genérica: 371 - PASAJES AÉREOS	0.00
Partida Genérica: 372 - PASAJES TERRESTRES	0.00



**PRESUPUESTO DE EGRESOS DEL MUNICIPIO DE CAMPECHE
PARA EL EJERCICIO FISCAL 2019
CLASIFICACIÓN POR OBJETO DEL GASTO POR CLASIFICACIÓN ADMINISTRATIVA (COG-CA)
ANEXO XI
DIRECCIÓN DE TRANSPORTE MUNICIPAL**



Partida Genérica: 373 - PASAJES MARÍTIMOS, LACUSTRES Y FLUVIALES	0.00
Partida Genérica: 374 – AUTOTRANSPORTE	0.00
Partida Genérica: 375 - VIÁTICOS EN EL PAÍS	0.00
Partida Genérica: 376 - VIÁTICOS EN EL EXTRANJERO	0.00
Partida Genérica: 377 - GASTOS DE INSTALACIÓN Y TRASLADO DE MENAJE	0.00
Partida Genérica: 378 - SERVICIOS INTEGRALES DE TRASLADO Y VIÁTICOS	0.00
Partida Genérica: 379 - OTROS SERVICIOS DE TRASLADO Y HOSPEDAJE	0.00
Concepto: 3800 - SERVICIOS OFICIALES	0.00
Partida Genérica: 381 - GASTOS DE CEREMONIAL	0.00
Partida Genérica: 382 - GASTOS DE ORDEN SOCIAL Y CULTURAL	0.00
Partida Genérica: 383 - CONGRESOS Y CONVENCIONES	0.00
Partida Genérica: 384 – EXPOSICIONES	0.00
Partida Genérica: 385 - GASTOS DE REPRESENTACIÓN	0.00
Concepto: 3900 - OTROS SERVICIOS GENERALES	388,265.10
Partida Genérica: 391 - SERVICIOS FUNERARIOS Y DE CEMENTERIOS	0.00
Partida Genérica: 392 - IMPUESTOS Y DERECHOS	0.00
Partida Genérica: 393 - IMPUESTOS Y DERECHOS DE IMPORTACIÓN	0.00
Partida Genérica: 394 - SENTENCIAS Y RESOLUCIONES POR AUTORIDAD COMPETENTE	0.00
Partida Genérica: 395 - PENAS, MULTAS, ACCESORIOS Y ACTUALIZACIONES	0.00
Partida Genérica: 396 - OTROS GASTOS POR RESPONSABILIDADES	0.00
Partida Genérica: 397 – UTILIDADES	0.00
Partida Genérica: 398 - IMPUESTO SOBRE NÓMINAS Y OTROS QUE SE DERIVEN DE UNA RELACIÓN LABORAL	388,265.10
Partida Genérica: 399 - OTROS SERVICIOS GENERALES	0.00
Capítulo: 4000 - TRANSFERENCIAS, ASIGNACIONES, SUBSIDIOS Y OTRAS AYUDAS	0.00
Concepto: 4100 - TRANSFERENCIAS INTERNAS Y ASIGNACIONES AL SECTOR PÚBLICO	0.00
Partida Genérica: 4110 - ASIGNACIONES PRESUPUESTARIAS AL PODER EJECUTIVO	0.00
Partida Genérica: 4120 - ASIGNACIONES PRESUPUESTARIAS AL PODER LEGISLATIVO	0.00
Partida Genérica: 4130 - ASIGNACIONES PRESUPUESTARIAS AL PODER JUDICIAL	0.00
Partida Genérica: 4140 - ASIGNACIONES PRESUPUESTARIAS A ORGANOS AUTÓNOMOS	0.00
Partida Genérica: 4150 - TRANSFERENCIAS INTERNAS OTORGADAS A ENTIDADES PARAESTATALES NO EMPRESARIALES Y NO FINANCIERAS	0.00
Partida Genérica: 4160 - TRANSFERENCIAS INTERNAS OTORGADAS A ENTIDADES PARAESTATALES EMPRESARIALES Y NO FINANCIERAS	0.00
Partida Genérica: 4170 - TRANSFERENCIAS INTERNAS OTORGADAS A FIDEICOMISOS PÚBLICOS EMPRESARIALES Y NO FINANCIEROS	0.00
Partida Genérica: 4180 - TRANSFERENCIAS INTERNAS OTORGADAS A INSTITUCIONES PARAESTATALES PÚBLICAS FINANCIERAS	0.00
Concepto: 4200 - TRANSFERENCIAS AL RESTO DEL SECTOR PÚBLICO	0.00
Partida Genérica: 4210 - TRANSFERENCIAS OTORGADAS A ORGANISMOS ENTIDADES PARAESTATALES NO EMPRESARIALES Y NO FINANCIERAS	0.00
Partida Genérica: 4220 - TRANSFERENCIAS OTORGADAS PARA ENTIDADES PARAESTATALES EMPRESARIALES Y NO FINANCIERAS	0.00
Partida Genérica: 4230 - TRANSFERENCIAS OTORGADAS PARA INSTITUCIONES PARAESTATALES PÚBLICAS FINANCIERAS	0.00
Partida Genérica: 4240 - TRANSFERENCIAS OTORGADAS A ENTIDADES FEDERATIVAS Y MUNICIPIOS	0.00
Partida Genérica: 4250 - TRANSFERENCIAS A FIDEICOMISOS DE ENTIDADES FEDERATIVAS Y MUNICIPIOS	0.00
Concepto: 4300 - SUBSIDIOS Y SUBVENCIONES	0.00
Partida Genérica: 4370 - SUBVENCIONES AL CONSUMO	0.00
Partida Genérica: 4380 - SUBSIDIOS A ENTIDADES FEDERATIVAS Y MUNICIPIOS	0.00
Partida Genérica: 4390 - OTROS SUBSIDIOS	0.00
Concepto: 4400 - AYUDAS SOCIALES	0.00
Partida Genérica: 441 - AYUDAS SOCIALES A PERSONAS	0.00
Partida Genérica: 442 - BECAS Y OTRAS AYUDAS PARA PROGRAMAS DE CAPACITACIÓN	0.00
Partida Genérica: 443 - AYUDAS SOCIALES A INSTITUCIONES DE ENSEÑANZA	0.00
Partida Genérica: 445 - AYUDAS SOCIALES A INSTITUCIONES SIN FINES DE LUCRO	0.00
Partida Genérica: 446 - AYUDAS SOCIALES A COOPERATIVAS	0.00
Partida Genérica: 447 - AYUDAS SOCIALES A ENTIDADES DE INTERÉS PÚBLICO	0.00
Partida Genérica: 448 - AYUDAS POR DESASTRES NATURALES Y OTROS SINIESTROS	0.00



**PRESUPUESTO DE EGRESOS DEL MUNICIPIO DE CAMPECHE
PARA EL EJERCICIO FISCAL 2019
CLASIFICACIÓN POR OBJETO DEL GASTO POR CLASIFICACIÓN ADMINISTRATIVA (COG-CA)
ANEXO XI
DIRECCIÓN DE TRANSPORTE MUNICIPAL**



Concepto: 4500 - PENSIONES Y JUBILACIONES	0.00
Partida Genérica: 451 – PENSIONES	0.00
Partida Genérica: 452 – JUBILACIONES	0.00
Partida Genérica: 459 - OTRAS PENSIONES Y JUBILACIONES	0.00
Concepto: 4600 - TRANSFERENCIAS A FIDEICOMISOS, MANDATOS Y OTROS ANÁLOGOS	0.00
Partida Genérica: 461 - TRANSFERENCIAS A FIDEICOMISOS DEL PODER EJECUTIVO	0.00
Partida Genérica: 464 - TRANSFERENCIAS A FIDEICOMISOS PÚBLICOS DE ENTIDADES PARAESTATALES NO EMPRESARIALES Y NO FINANCIERAS	0.00
Concepto: 4800 – DONATIVOS	0.00
Partida Genérica: 481 - DONATIVOS A INSTITUCIONES SIN FINES DE LUCRO	0.00
Capítulo: 5000 - BIENES MUEBLES, INMUEBLES E INTANGIBLES	0.00
Concepto: 5100 - MOBILIARIO Y EQUIPO DE ADMINISTRACIÓN	0.00
Partida Genérica: 511 - MUEBLES DE OFICINA Y ESTANTERÍA	0.00
Partida Genérica: 512 - MUEBLES, EXCEPTO DE OFICINA Y ESTANTERÍA	0.00
Partida Genérica: 513 - BIENES ARTÍSTICOS, CULTURALES Y CIENTÍFICOS	0.00
Partida Genérica: 514 - OBJETOS DE VALOR	0.00
Partida Genérica: 515 - EQUIPO DE CÓMPUTO Y DE TECNOLOGÍA DE LA INFORMACIÓN	0.00
Partida Genérica: 519 - OTROS MOBILIARIOS Y EQUIPOS DE ADMINISTRACIÓN	0.00
Concepto: 5200 - MOBILIARIO Y EQUIPO EDUCACIONAL Y RECREATIVO	0.00
Partida Genérica: 521 - EQUIPOS Y APARATOS AUDIOVISUALES	0.00
Partida Genérica: 522 - APARATOS DEPORTIVOS.-	0.00
Partida Genérica: 523 - CÁMARAS FOTOGRÁFICAS Y DE VIDEO	0.00
Partida Genérica: 529 - OTRO MOBILIARIO Y EQUIPO EDUCACIONAL Y RECREATIVO	0.00
Concepto: 5300 - EQUIPO E INSTRUMENTAL MÉDICO Y DE LABORATORIO	0.00
Partida Genérica: 531 - EQUIPO MÉDICO Y DE LABORATORIO	0.00
Partida Genérica: 532 - INSTRUMENTAL MÉDICO Y DE LABORATORIO	0.00
Concepto: 5400 - VEHÍCULOS Y EQUIPO DE TRANSPORTE	0.00
Partida Genérica: 541 - VEHÍCULOS Y EQUIPO TERRESTRE	0.00
Partida Genérica: 542 - CARROCERÍAS Y REMOLQUES	0.00
Partida Genérica: 543 - EQUIPO AEROS	0.00
Partida Genérica: 545 - EMBARCACIONES.	0.00
Partida Genérica: 549 - OTROS EQUIPOS DE TRANSPORTE	0.00
Concepto: 5500 - EQUIPO DE DEFENSA Y SEGURIDAD	0.00
Partida Genérica: 551 - EQUIPO DE DEFENSA Y SEGURIDAD	0.00
Concepto: 5600 - MAQUINARIA, OTROS EQUIPOS Y HERRAMIENTAS	0.00
Partida Genérica: 561 - MAQUINARIA Y EQUIPO AGROPECUARIO	0.00
Partida Genérica: 562 - MAQUINARIA Y EQUIPO INDUSTRIAL	0.00
Partida Genérica: 563 - MAQUINARIA Y EQUIPO DE CONSTRUCCIÓN	0.00
Partida Genérica: 564 - SISTEMAS DE AIRE ACONDICIONADO, CALEFACCIÓN Y DE REFRIGERACIÓN INDUSTRIAL Y COMERCIAL	0.00
Partida Genérica: 565 - EQUIPO DE COMUNICACIÓN Y TELECOMUNICACIÓN	0.00
Partida Genérica: 566 - EQUIPOS DE GENERACIÓN ELÉCTRICA, APARATOS Y ACCESORIOS ELÉCTRICOS	0.00
Partida Genérica: 567 - HERRAMIENTAS Y MÁQUINAS-HERRAMIENTA	0.00
Partida Genérica: 569 - OTROS EQUIPOS	0.00
Concepto: 5700 - ACTIVOS BIOLÓGICOS	0.00
Partida Genérica: 572 – PORCINOS	0.00
Partida Genérica: 5730 – AVES	0.00
Partida Genérica: 574 - OVINOS Y CAPRINOS	0.00
Partida Genérica: 575 - PECES Y ACUICULTURA	0.00
Partida Genérica: 576 – EQUINOS	0.00
Partida Genérica: 577 - ESPECIES MENORES Y DE ZOOLOGICO	0.00
Partida Genérica: 578 - ÁRBOLES Y PLANTAS	0.00
Partida Genérica: 579 - OTROS ACTIVOS BIOLÓGICOS	0.00
Concepto: 5800 - BIENES INMUEBLES	0.00
Partida Genérica: 581 – TERRENOS	0.00
Partida Genérica: 582 – VIVIENDAS	0.00
Partida Genérica: 583 - EDIFICIOS NO RESIDENCIALES	0.00
Partida Genérica: 589 - OTROS BIENES INMUEBLES	0.00



**PRESUPUESTO DE EGRESOS DEL MUNICIPIO DE CAMPECHE
PARA EL EJERCICIO FISCAL 2019
CLASIFICACIÓN POR OBJETO DEL GASTO POR CLASIFICACIÓN ADMINISTRATIVA (COG-CA)
ANEXO XI
DIRECCIÓN DE TRANSPORTE MUNICIPAL**



Concepto: 5900 - ACTIVOS INTANGIBLES	0.00
Partida Genérica: 591 – SOFTWARE	0.00
Partida Genérica: 592 - PATENTES.-	0.00
Partida Genérica: 593 – MARCAS	0.00
Partida Genérica: 594 - DERECHOS.-	0.00
Partida Genérica: 595 – CONCESIONES	0.00
Partida Genérica: 596 – FRANQUICIAS	0.00
Partida Genérica: 597 - LICENCIAS INFORMÁTICAS E INTELECTUALES	0.00
Partida Genérica: 598 - LICENCIAS INDUSTRIALES, COMERCIALES Y OTRAS	0.00
Partida Genérica: 599 - OTROS ACTIVOS INTANGIBLES	0.00
Capítulo: 6000 - INVERSIÓN PÚBLICA	0.00
Concepto: 6100 - OBRA PÚBLICA EN BIENES DE DOMINIO PÚBLICO	0.00
Partida Genérica: 611 - EDIFICACIÓN HABITACIONAL	0.00
Partida Genérica: 612 - EDIFICACIÓN NO HABITACIONAL	0.00
Partida Genérica: 613 - CONSTRUCCIÓN DE OBRAS PARA EL ABASTECIMIENTO DE AGUA, PETRÓLEO, GAS, ELECTRICIDAD Y TELECOMUNICACIONES	0.00
Partida Genérica: 614 - DIVISIÓN DE TERRENOS Y CONSTRUCCIÓN DE OBRAS DE URBANIZACIÓN	0.00
Partida Genérica: 615 - CONSTRUCCIÓN DE VÍAS DE COMUNICACIÓN	0.00
Partida Genérica: 616 - OTRAS CONSTRUCCIONES DE INGENIERÍA CIVIL U OBRA PESADA	0.00
Partida Genérica: 617 - INSTALACIONES Y EQUIPAMIENTO EN CONSTRUCCIONES	0.00
Partida Genérica: 619 - TRABAJOS DE ACABADOS EN EDIFICACIONES Y OTROS TRABAJOS ESPECIALIZADOS	0.00
Concepto: 6200 - OBRA PÚBLICA EN BIENES PROPIOS	0.00
Partida Genérica: 621 - EDIFICACIÓN HABITACIONAL	0.00
Partida Genérica: 622 - EDIFICACIÓN NO HABITACIONAL	0.00
Partida Genérica: 623 - CONSTRUCCIÓN DE OBRAS PARA EL ABASTECIMIENTO DE AGUA, PETRÓLEO, GAS, ELECTRICIDAD Y TELECOMUNICACIONES	0.00
Partida Genérica: 624 - DIVISIÓN DE TERRENOS Y CONSTRUCCIÓN DE OBRAS DE URBANIZACIÓN	0.00
Partida Genérica: 625 - CONSTRUCCIÓN DE VÍAS DE COMUNICACIÓN	0.00
Partida Genérica: 626 - OTRAS CONSTRUCCIONES DE INGENIERÍA CIVIL U OBRA PESADA	0.00
Partida Genérica: 627 - INSTALACIONES Y EQUIPAMIENTO EN CONSTRUCCIONES	0.00
Partida Genérica: 629 - TRABAJOS DE ACABADOS EN EDIFICACIONES Y OTROS TRABAJOS ESPECIALIZADOS	0.00
Concepto: 6300 - PROYECTOS PRODUCTIVOS Y ACCIONES DE FOMENTO	0.00
Partida Genérica: 631 - ESTUDIOS, FORMULACIÓN Y EVALUACIÓN DE PROYECTOS PRODUCTIVOS NO INCLUIDOS EN CONCEPTOS ANTERIORES DE ESTE CAPÍTULO	0.00
Partida Genérica: 632 - EJECUCIÓN DE PROYECTOS PRODUCTIVOS NO INCLUIDOS EN CONCEPTOS ANTERIORES DE ESTE CAPÍTULO	0.00
Capítulo: 7000 - INVERSIONES FINANCIERAS Y OTRAS PROVISIONES	0.00
Concepto: 7100 - INVERSIONES PARA EL FOMENTO DE ACTIVIDADES PRODUCTIVAS	0.00
Partida Genérica: 711 - CRÉDITOS OTORGADOS POR ENTIDADES FEDERATIVAS Y MUNICIPIOS AL SECTOR SOCIAL Y PRIVADO PARA EL FOMENTO DE ACTIVIDADES PRODUCTIVAS	0.00
Partida Genérica: 712 - CRÉDITOS OTORGADOS POR ENTIDADES FEDERATIVAS Y MUNICIPIOS PARA EL FOMENTO DE ACTIVIDADES PRODUCTIVAS	0.00
Concepto: 7200 - ACCIONES Y PARTICIPACIONES DE CAPITAL	0.00
Concepto: 7300 - COMPRA DE TITULOS Y VALORES	0.00
Concepto: 7400 - CONCESIONES DE PRESTAMOS	0.00
Concepto: 7500 INVERSIONES EN FIDEICOMISO, MANDATOS Y OTRAS ANALOGOS	0.00
Concepto: 7600 - OTRAS INVERSIONES FINANCIERAS	0.00
Concepto: 7900 - PROVISIONES PARA CONTINGENCIAS Y OTRAS EROGACIONES ESPECIALES	0.00
Partida Genérica: 791 - CONTINGENCIAS POR FENÓMENOS NATURALES	0.00
Partida Genérica: 792 - CONTINGENCIAS SOCIOECONÓMICAS	0.00
Partida Genérica: 799 - OTRAS EROGACIONES ESPECIALES	0.00
Capítulo: 8000 - PARTICIPACIONES Y APORTACIONES	0.00
Concepto: 8100 – PARTICIPACIONES	0.00
Concepto: 8300 – APORTACIONES	0.00
Concepto: 8500 – CONVENIOS	0.00
Partida Genérica: 851 - CONVENIOS DE RASIGNACIÓN	0.00
Partida Genérica: 852 -CONVENIOS DE DESENTRALIZACIÓN	0.00
Partida Genérica: 853 - OTROS CONVENIOS	0.00



**PRESUPUESTO DE EGRESOS DEL MUNICIPIO DE CAMPECHE
PARA EL EJERCICIO FISCAL 2019
CLASIFICACIÓN POR OBJETO DEL GASTO POR CLASIFICACIÓN ADMINISTRATIVA (COG-CA)
ANEXO XI
DIRECCIÓN DE TRANSPORTE MUNICIPAL**



Capítulo: 9000 - DEUDA PÚBLICA	0.00
Concepto: 9100 - AMORTIZACIÓN DE LA DEUDA PÚBLICA	0.00
Partida Genérica: 911 - AMORTIZACIÓN DE LA DEUDA INTERNA CON INSTITUCIONES DE CRÉDITO	0.00
Partida Genérica: 912 - AMORTIZACIÓN DE LA DEUDA INTERNA POR EMISIÓN DE TÍTULOS Y VALORES	0.00
Partida Genérica: 913 - AMORTIZACIÓN DE ARRENDAMIENTOS FINANCIEROS NACIONALES	0.00
Concepto: 9200 - INTERESES DE LA DEUDA PÚBLICA	0.00
Partida Genérica: 921- INTERESES DE LA DEUDA PÚBLICA CON INSTITUCIONES DE CRÉDITO	0.00
Concepto: 9300 - COMISIONES DE LA DEUDA PÚBLICA	0.00
Partida Genérica: 931- COMISIONES DE LA DEUDA PÚBLICA INTERNA	0.00
Concepto: 9400 - GASTOS DE LA DEUDA PÚBLICA	0.00
Partida Genérica: 941- GASTOS DE LA DEUDA INTERNA	0.00
Concepto: 9500 - COSTO POR COBERTURAS	0.00
Partida Genérica: 951- COSTOS POR COBERTURA	0.00
Concepto: 9600 - APOYOS FINANCIEROS	0.00
Concepto: 9900 - ADEUDOS DE EJERCICIOS FISCALES ANTERIORES (ADEFAS)	0.00
Partida Genérica: 9910 - ADEFAS.-	0.00
GRAN TOTAL	20,153,086.10



**PRESUPUESTO DE EGRESOS DEL MUNICIPIO DE CAMPECHE
PARA EL EJERCICIO FISCAL 2019
CLASIFICACIÓN POR OBJETO DEL GASTO POR CLASIFICACIÓN ADMINISTRATIVA (COG-CA)
ANEXO XI
UNIDAD DE TRANSPARENCIA**



CLAVE Y CONCEPTO	IMPORTE
Capítulo: 1000 - SERVICIOS PERSONALES	5,436,074.58
Concepto: 1100 - REMUNERACIONES ADICIONALES Y ESPECIALES	204,916.28
Partida Genérica: 111 – DIETAS	0.00
Partida Genérica: 113 - SUELDOS BASE AL PERSONAL PERMANENTE	204,916.28
Concepto: 1200 - REMUNERACIONES AL PERSONAL DE CARÁCTER TRANSITORIO	1,873,505.50
Partida Genérica: 121 - HONORARIOS ASIMILABLES A SALARIOS	1,752,515.78
Partida Genérica: 122 - SUELDOS BASE AL PERSONAL EVENTUAL	31,968.65
Partida Genérica: 123 - RETRIBUCIONES POR SERVICIOS DE CARÁCTER SOCIAL	71,347.20
Partida Genérica: 124 - RETRIBUCIÓN A LOS REPRESENTANTES DE LOS TRABAJADORES Y DE LOS PATRONES EN LA JUNTA DE CONCILIACIÓN Y ARBITRAJE	17,673.86
Concepto: 1300 - REMUNERACIONES ADICIONALES Y ESPECIALES	377,226.61
Partida Genérica: 131 - PRIMAS POR AÑOS DE SERVICIO EFECTIVOS PRESTADOS	536.19
Partida Genérica: 132 - PRIMAS DE VACACIONES, DOMINICAL Y GRATIFICACIÓN DE FIN DE AÑO	338,531.37
Partida Genérica: 133 - HORAS EXTRAORDINARIAS	0.00
Partida Genérica: 134 – COMPENSACIONES	38,159.05
Concepto: 1400 - SEGURIDAD SOCIAL	83,899.24
Partida Genérica: 141 - APORTACIONES DE SEGURIDAD SOCIAL	50,643.24
Partida Genérica: 142- APORTACIONES A FONDOS DE VIVIENDA	16,382.26
Partida Genérica: 143 - APORTACIONES AL SISTEMA PARA EL RETIRO	16,873.74
Partida Genérica: 144 - APORTACIONES PARA SEGUROS	0.00
Concepto: 1500 - OTRAS PRESTACIONES SOCIALES Y ECONÓMICAS	2,116,526.95
Partida Genérica: 151 - CUOTAS PARA EL FONDO DE AHORRO Y FONDO DE TRABAJO	0.00
Partida Genérica: 152 – INDEMNIZACIONES	0.00
Partida Genérica: 153 - PRESTACIONES Y HABERES DE RETIRO	2,064,000.00
Partida Genérica: 154 - PRESTACIONES CONTRACTUALES	52,526.95
Partida Genérica: 155 - APOYOS A LA CAPACITACIÓN DE LOS SERVIDORES PÚBLICOS	0.00
Partida Genérica: 159 - OTRAS PRESTACIONES SOCIALES Y ECONÓMICAS	0.00
Concepto: 1600 – PREVISIONES	780,000.00
Partida Genérica: 161 - PREVISIONES DE CARÁCTER LABORAL, ECONÓMICA Y DE SEGURIDAD SOCIAL	780,000.00
Concepto: 1700 - PAGO DE ESTÍMULOS A SERVIDORES PÚBLICOS	0.00
Partida Genérica: 171 – ESTÍMULOS	0.00
Capítulo: 2000 - MATERIALES Y SUMINISTROS	983,400.00
Concepto: 2100 - MATERIALES DE ADMINISTRACIÓN, EMISIÓN DE DOCUMENTOS Y ARTÍCULOS OFICIALES	668,400.00
Partida Genérica: 211 - MATERIALES, ÚTILES Y EQUIPOS MENORES DE OFICINA	554,400.00
Partida Genérica: 212 - MATERIALES Y ÚTILES DE IMPRESIÓN Y REPRODUCCIÓN	72,000.00
Partida Genérica: 213 - MATERIAL ESTADÍSTICO Y GEOGRÁFICO	0.00
Partida Genérica: 214 - MATERIALES, ÚTILES Y EQUIPOS MENORES DE TECNOLOGÍAS DE LA INFORMACIÓN Y COMUNICACIONES	0.00
Partida Genérica: 215 - MATERIAL IMPRESO E INFORMACIÓN DIGITAL	0.00
Partida Genérica: 216 - MATERIAL DE LIMPIEZA	42,000.00
Partida Genérica: 217 - MATERIALES Y ÚTILES DE ENSEÑANZA	0.00
Partida Genérica: 218 - MATERIALES PARA EL REGISTRO E IDENTIFICACIÓN DE BIENES Y PERSONAS	0.00
Concepto: 2200 - ALIMENTOS Y UTENSILIOS	0.00
Partida Genérica: 221 - PRODUCTOS ALIMENTICIOS PARA PERSONAS	0.00
Partida Genérica: 222 - PRODUCTOS ALIMENTICIOS PARA ANIMALES	0.00
Partida Genérica: 223 - UTENSILIOS PARA EL SERVICIO DE ALIMENTACIÓN	0.00
Concepto: 2300 - MATERIAS PRIMAS Y MATERIALES DE PRODUCCIÓN Y COMERCIALIZACIÓN	0.00
Partida Genérica: 231 - PRODUCTOS ALIMENTICIOS, AGROPECUARIOS Y FORESTALES ADQUIRIDOS COMO MATERIA PRIMA	0.00
Partida Genérica: 232 - INSUMOS TEXTILES ADQUIRIDOS COMO MATERIA PRIMA	0.00
Partida Genérica: 233 - PRODUCTOS DE PAPEL, CARTÓN E IMPRESOS ADQUIRIDOS COMO MATERIA PRIMA	0.00
Partida Genérica: 234 - COMBUSTIBLES, LUBRICANTES, ADITIVOS, CARBÓN Y SUS DERIVADOS ADQUIRIDOS COMO MATERIA PRIMA	0.00
Partida Genérica: 235 - PRODUCTOS QUÍMICOS, FARMACÉUTICOS Y DE LABORATORIO ADQUIRIDOS COMO MATERIA PRIMA	0.00
Partida Genérica: 236 - PRODUCTOS METÁLICOS Y A BASE DE MINERALES NO METÁLICOS ADQUIRIDOS COMO MATERIA PRIMA	0.00



**PRESUPUESTO DE EGRESOS DEL MUNICIPIO DE CAMPECHE
PARA EL EJERCICIO FISCAL 2019
CLASIFICACIÓN POR OBJETO DEL GASTO POR CLASIFICACIÓN ADMINISTRATIVA (COG-CA)
ANEXO XI
UNIDAD DE TRANSPARENCIA**



Partida Genérica: 2370 - PRODUCTOS DE CUERO, PIEL, PLÁSTICO Y HULE ADQUIRIDOS COMO MATERIA PRIMA	0.00
Partida Genérica: 238 - MERCANCÍAS ADQUIRIDAS PARA SU COMERCIALIZACIÓN	0.00
Partida Genérica: 239 - OTROS PRODUCTOS ADQUIRIDOS COMO MATERIA PRIMA	0.00
Concepto: 2400 - MATERIALES Y ARTÍCULOS DE CONSTRUCCIÓN Y DE REPARACIÓN	0.00
Partida Genérica: 241 - PRODUCTOS MINERALES NO METÁLICOS	0.00
Partida Genérica: 242 - CEMENTO Y PRODUCTOS DE CONCRETO	0.00
Partida Genérica: 243 - CAL, YESO Y PRODUCTOS DE YESO	0.00
Partida Genérica: 244 - MADERA Y PRODUCTOS DE MADERA	0.00
Partida Genérica: 245 - VIDRIO Y PRODUCTOS DE VIDRIO	0.00
Partida Genérica: 246 - MATERIAL ELÉCTRICO Y ELECTRÓNICO	0.00
Partida Genérica: 247 - ARTÍCULOS METÁLICOS PARA LA CONSTRUCCIÓN	0.00
Partida Genérica: 248 - MATERIALES COMPLEMENTARIOS	0.00
Partida Genérica: 249 - OTROS MATERIALES Y ARTÍCULOS DE CONSTRUCCIÓN Y REPARACIÓN	0.00
Concepto: 2500 - PRODUCTOS QUÍMICOS, FARMACÉUTICOS Y DE LABORATORIO	0.00
Partida Genérica: 251 - PRODUCTOS QUÍMICOS BÁSICOS	0.00
Partida Genérica: 252 - FERTILIZANTES, PESTICIDAS Y OTROS AGROQUÍMICOS	0.00
Partida Genérica: 253 - MEDICINAS Y PRODUCTOS FARMACÉUTICOS.-	0.00
Partida Genérica: 254 - MATERIALES, ACCESORIOS Y SUMINISTROS MÉDICOS	0.00
Partida Genérica: 255 - MATERIALES, ACCESORIOS Y SUMINISTROS DE LABORATORIO	0.00
Partida Genérica: 256 - FIBRAS SINTÉTICAS, HULES, PLÁSTICOS Y DERIVADOS	0.00
Partida Genérica: 259 - OTROS PRODUCTOS QUÍMICOS	0.00
Concepto: 2600 - COMBUSTIBLES, LUBRICANTES Y ADITIVOS	315,000.00
Partida Genérica: 261 - COMBUSTIBLES, LUBRICANTES Y ADITIVOS	315,000.00
Concepto: 2700 - VESTUARIO, BLANCOS, PRENDAS DE PROTECCIÓN Y ARTÍCULOS DEPORTIVOS	0.00
Partida Genérica: 271 - VESTUARIO Y UNIFORMES	0.00
Partida Genérica: 272 - PRENDAS DE SEGURIDAD Y PROTECCIÓN PERSONAL	0.00
Partida Genérica: 273 - ARTÍCULOS DEPORTIVOS	0.00
Partida Genérica: 274 - PRODUCTOS TEXTILES	0.00
Partida Genérica: 275 - BLANCOS Y OTROS PRODUCTOS TEXTILES, EXCEPTO PRENDAS DE VESTIR	0.00
Concepto: 2800 - MATERIALES Y SUMINISTROS PARA SEGURIDAD	0.00
Partida Genérica: 281 - SUSTANCIAS Y MATERIALES EXPLOSIVOS	0.00
Partida Genérica: 282 - MATERIALES DE SEGURIDAD PÚBLICA	0.00
Partida Genérica: 283 - PRENDAS DE PROTECCIÓN PARA SEGURIDAD PÚBLICA Y NACIONAL	0.00
Concepto: 2900 - HERRAMIENTAS, REFACCIONES Y ACCESORIOS MENORES	0.00
Partida Genérica: 291 - HERRAMIENTAS MENORES	0.00
Partida Genérica: 292 - REFACCIONES Y ACCESORIOS MENORES DE EDIFICIOS	0.00
Partida Genérica: 293 - REFACCIONES Y ACCESORIOS MENORES DE MOBILIARIO Y EQUIPO DE ADMINISTRACIÓN, EDUCACIONAL Y RECREATIVO	0.00
Partida Genérica: 294 - REFACCIONES Y ACCESORIOS MENORES PARA EQUIPO DE CÓMPUTO Y TECNOLOGÍAS DE LA INFORMACIÓN	0.00
Partida Genérica: 295 - REFACCIONES Y ACCESORIOS MENORES PARA INSTRUMENTAL MEDICO Y DE LABORATORIO	0.00
Partida Genérica: 296 - REFACCIONES Y ACCESORIOS MENORES PARA EQUIPO DE TRANSPORTE	0.00
Partida Genérica: 297 - REFACCIONES Y ACCESORIOS MENORES PARA EQUIPO DE DEFENSA Y SEGURIDAD	0.00
Partida Genérica: 298 - REFACCIONES Y ACCESORIOS MENORES DE MAQUINARIA Y OTROS EQUIPOS	0.00
Partida Genérica: 299 - REFACCIONES Y ACCESORIOS MENORES OTROS BIENES MUEBLES	0.00
Capítulo: 3000 - SERVICIOS GENERALES	75,883.53
Concepto: 3100 - SERVICIOS BÁSICOS	6,000.00
Partida Genérica: 311 - ENERGÍA ELÉCTRICA	0.00
Partida Genérica: 312 - GAS	0.00
Partida Genérica: 313 - AGUA	0.00
Partida Genérica: 314 - TELEFONÍA TRADICIONAL	6,000.00
Partida Genérica: 315 - TELEFONÍA CELULAR	0.00
Partida Genérica: 316 - SERVICIOS DE TELECOMUNICACIONES Y SATÉLITES	0.00
Partida Genérica: 317 - SERVICIOS DE ACCESO DE INTERNET, REDES Y PROCESAMIENTO DE INFORMACIÓN	0.00
Partida Genérica: 318 - SERVICIOS POSTALES Y TELEGRÁFICOS	0.00
Partida Genérica: 319 - SERVICIOS INTEGRALES Y OTROS SERVICIOS	0.00
Concepto: 3200 - SERVICIOS DE ARRENDAMIENTO	12,000.00
Partida Genérica: 321 - ARRENDAMIENTO DE TERRENOS	0.00



**PRESUPUESTO DE EGRESOS DEL MUNICIPIO DE CAMPECHE
PARA EL EJERCICIO FISCAL 2019
CLASIFICACIÓN POR OBJETO DEL GASTO POR CLASIFICACIÓN ADMINISTRATIVA (COG-CA)
ANEXO XI
UNIDAD DE TRANSPARENCIA**



Partida Genérica: 322 - ARRENDAMIENTO DE EDIFICIOS	0.00
Partida Genérica: 323 - ARRENDAMIENTO DE MOBILIARIO Y EQUIPO DE ADMINISTRACIÓN, EDUCACIONAL Y RECREATIVO	12,000.00
Partida Genérica: 324 - ARRENDAMIENTO DE EQUIPO E INSTRUMENTAL MÉDICO Y DE LABORATORIO	0.00
Partida Genérica: 325 - ARRENDAMIENTO DE EQUIPO DE TRANSPORTE	0.00
Partida Genérica: 326 - ARRENDAMIENTO DE MAQUINARIA, OTROS EQUIPOS Y HERRAMIENTAS	0.00
Partida Genérica: 327 - ARRENDAMIENTO DE ACTIVOS INTANGIBLES	0.00
Partida Genérica: 328 - ARRENDAMIENTO FINANCIERO	0.00
Partida Genérica: 329 - OTROS ARRENDAMIENTOS	0.00
Concepto: 3300 - SERVICIOS PROFESIONALES, CIENTÍFICOS, TÉCNICOS Y OTROS SERVICIOS	0.00
Partida Genérica: 331 - SERVICIOS LEGALES, DE CONTABILIDAD, AUDITORÍA Y RELACIONADOS	0.00
Partida Genérica: 332 - SERVICIOS DE DISEÑO, ARQUITECTURA, INGENIERÍA Y ACTIVIDADES RELACIONADAS	0.00
Partida Genérica: 333 - SERVICIOS DE CONSULTORÍA ADMINISTRATIVA, PROCESOS, TÉCNICA Y EN TECNOLOGÍAS DE LA INFORMACIÓN	0.00
Partida Genérica: 334 - SERVICIOS DE CAPACITACIÓN	0.00
Partida Genérica: 335 - SERVICIOS DE INVESTIGACIÓN CIENTÍFICA Y DESARROLLO	0.00
Partida Genérica: 336 - SERVICIOS DE APOYO ADMINISTRATIVO, TRADUCCIÓN, FOTOCOPIADO E IMPRESIÓN	0.00
Partida Genérica: 337 - SERVICIOS DE PROTECCIÓN Y SEGURIDAD	0.00
Partida Genérica: 338 - SERVICIOS DE VIGILANCIA	0.00
Partida Genérica: 339 - SERVICIOS PROFESIONALES, CIENTÍFICOS Y TÉCNICOS INTEGRALES	0.00
Concepto: 3400 - SERVICIOS FINANCIEROS, BANCARIOS Y COMERCIALES	0.00
Partida Genérica: 341 - SERVICIOS FINANCIEROS Y BANCARIOS	0.00
Partida Genérica: 342 - SERVICIOS DE COBRANZA, INVESTIGACIÓN CREDITICIA Y SIMILAR	0.00
Partida Genérica: 343 - SERVICIOS DE RECAUDACIÓN, TRASLADO Y CUSTODIA DE VALORES	0.00
Partida Genérica: 344 - SEGUROS DE RESPONSABILIDAD PATRIMONIAL Y FIANZAS	0.00
Partida Genérica: 345 - SEGURO DE BIENES PATRIMONIALES	0.00
Partida Genérica: 346 - ALMACENAJE, ENVASE Y EMBALAJE	0.00
Partida Genérica: 347 - FLETES Y MANIOBRAS	0.00
Partida Genérica: 348 - COMISIONES POR VENTAS	0.00
Partida Genérica: 349 - SERVICIOS FINANCIEROS, BANCARIOS Y COMERCIALES INTEGRALES	0.00
Concepto: 3500 - SERVICIOS DE INSTALACIÓN, REPARACIÓN, MANTENIMIENTO CONSERVACIÓN	0.00
Partida Genérica: 351 - CONSERVACIÓN Y MANTENIMIENTO MENOR DE INMUEBLES	0.00
Partida Genérica: 352 - INSTALACIÓN, REPARACIÓN Y MANTENIMIENTO DE MOBILIARIO Y EQUIPO DE ADMINISTRACIÓN, EDUCACIONAL Y RECREATIVO	0.00
Partida Genérica: 353 - INSTALACIÓN, REPARACIÓN Y MANTENIMIENTO DE EQUIPO Y TECNOLOGÍAS DE LA INFORMACIÓN	0.00
Partida Genérica: 354 - INSTALACIÓN, REPARACIÓN Y MANTENIMIENTO DE EQUIPO E INSTRUMENTAL MÉDICO Y DE LABORATORIO	0.00
Partida Genérica: 355 - REPARACIÓN Y MANTENIMIENTO DE EQUIPO DE TRANSPORTE	0.00
Partida Genérica: 356 - REPARACIÓN Y MANTENIMIENTO DE DEFENSA Y SEGURIDAD	0.00
Partida Genérica: 357 - INSTALACIÓN, REPARACIÓN Y MANTENIMIENTO DE MAQUINARIA, OTROS EQUIPOS Y HERRAMIENTAS	0.00
Partida Genérica: 358 - SERVICIOS DE LIMPIEZA Y MANEJO DE DESECHOS	0.00
Partida Genérica: 359 - SERVICIOS DE JARDINERÍA Y FUMIGACIÓN	0.00
Concepto: 3600 - SERVICIOS DE COMUNICACIÓN SOCIAL Y PUBLICIDAD	0.00
Partida Genérica: 361 - DIFUSIÓN POR RADIO, TELEVISIÓN Y OTROS MEDIOS DE MENSAJES SOBRE PROGRAMAS Y ACTIVIDADES GUBERNAMENTALES	0.00
Partida Genérica: 362 - DIFUSIÓN POR RADIO, TELEVISIÓN Y OTROS MEDIOS DE MENSAJES COMERCIALES PARA PROMOVER LA VENTA DE BIENES O SERVICIOS	0.00
Partida Genérica: 363 - SERVICIOS DE CREATIVIDAD, PREPRODUCCIÓN Y PRODUCCIÓN DE PUBLICIDAD, EXCEPTO INTERNET	0.00
Partida Genérica: 364 - SERVICIOS DE REVELADO DE FOTOGRAFÍAS	0.00
Partida Genérica: 365 - SERVICIOS DE LA INDUSTRIA FÍLMICA, DEL SONIDO Y DEL VIDEO	0.00
Partida Genérica: 366 - SERVICIO DE CREACIÓN Y DIFUSIÓN DE CONTENIDO EXCLUSIVAMENTE A TRAVÉS DE INTERNET	0.00
Partida Genérica: 369 - OTROS SERVICIOS DE INFORMACIÓN	0.00
Concepto: 3700 - SERVICIOS DE TRASLADO Y VIÁTICOS	42,000.00
Partida Genérica: 371 - PASAJES AÉREOS	0.00
Partida Genérica: 372 - PASAJES TERRESTRES	0.00



**PRESUPUESTO DE EGRESOS DEL MUNICIPIO DE CAMPECHE
PARA EL EJERCICIO FISCAL 2019
CLASIFICACIÓN POR OBJETO DEL GASTO POR CLASIFICACIÓN ADMINISTRATIVA (COG-CA)
ANEXO XI
UNIDAD DE TRANSPARENCIA**



Partida Genérica: 373 - PASAJES MARÍTIMOS, LACUSTRES Y FLUVIALES	0.00
Partida Genérica: 374 – AUTOTRANSPORTE	0.00
Partida Genérica: 375 - VIÁTICOS EN EL PAÍS	42,000.00
Partida Genérica: 376 - VIÁTICOS EN EL EXTRANJERO	0.00
Partida Genérica: 377 - GASTOS DE INSTALACIÓN Y TRASLADO DE MENAJE	0.00
Partida Genérica: 378 - SERVICIOS INTEGRALES DE TRASLADO Y VIÁTICOS	0.00
Partida Genérica: 379 - OTROS SERVICIOS DE TRASLADO Y HOSPEDAJE	0.00
Concepto: 3800 - SERVICIOS OFICIALES	0.00
Partida Genérica: 381 - GASTOS DE CEREMONIAL	0.00
Partida Genérica: 382 - GASTOS DE ORDEN SOCIAL Y CULTURAL	0.00
Partida Genérica: 383 - CONGRESOS Y CONVENCIONES	0.00
Partida Genérica: 384 – EXPOSICIONES	0.00
Partida Genérica: 385 - GASTOS DE REPRESENTACIÓN	0.00
Concepto: 3900 - OTROS SERVICIOS GENERALES	15,883.53
Partida Genérica: 391 - SERVICIOS FUNERARIOS Y DE CEMENTERIOS	0.00
Partida Genérica: 392 - IMPUESTOS Y DERECHOS	0.00
Partida Genérica: 393 - IMPUESTOS Y DERECHOS DE IMPORTACIÓN	0.00
Partida Genérica: 394 - SENTENCIAS Y RESOLUCIONES POR AUTORIDAD COMPETENTE	0.00
Partida Genérica: 395 - PENAS, MULTAS, ACCESORIOS Y ACTUALIZACIONES	0.00
Partida Genérica: 396 - OTROS GASTOS POR RESPONSABILIDADES	0.00
Partida Genérica: 397 – UTILIDADES	0.00
Partida Genérica: 398 - IMPUESTO SOBRE NÓMINAS Y OTROS QUE SE DERIVEN DE UNA RELACIÓN LABORAL	15,883.53
Partida Genérica: 399 - OTROS SERVICIOS GENERALES	0.00
Capítulo: 4000 - TRANSFERENCIAS, ASIGNACIONES, SUBSIDIOS Y OTRAS AYUDAS	0.00
Concepto: 4100 - TRANSFERENCIAS INTERNAS Y ASIGNACIONES AL SECTOR PÚBLICO	0.00
Partida Genérica: 4110 - ASIGNACIONES PRESUPUESTARIAS AL PODER EJECUTIVO	0.00
Partida Genérica: 4120 - ASIGNACIONES PRESUPUESTARIAS AL PODER LEGISLATIVO	0.00
Partida Genérica: 4130 - ASIGNACIONES PRESUPUESTARIAS AL PODER JUDICIAL	0.00
Partida Genérica: 4140 - ASIGNACIONES PRESUPUESTARIAS A ORGANOS AUTÓNOMOS	0.00
Partida Genérica: 4150 - TRANSFERENCIAS INTERNAS OTORGADAS A ENTIDADES PARAESTATALES NO EMPRESARIALES Y NO FINANCIERAS	0.00
Partida Genérica: 4160 - TRANSFERENCIAS INTERNAS OTORGADAS A ENTIDADES PARAESTATALES EMPRESARIALES Y NO FINANCIERAS	0.00
Partida Genérica: 4170 - TRANSFERENCIAS INTERNAS OTORGADAS A FIDEICOMISOS PÚBLICOS EMPRESARIALES Y NO FINANCIEROS	0.00
Partida Genérica: 4180 - TRANSFERENCIAS INTERNAS OTORGADAS A INSTITUCIONES PARAESTATALES PÚBLICAS FINANCIERAS	0.00
Concepto: 4200 - TRANSFERENCIAS AL RESTO DEL SECTOR PÚBLICO	0.00
Partida Genérica: 4210 - TRANSFERENCIAS OTORGADAS A ORGANISMOS ENTIDADES PARAESTATALES NO EMPRESARIALES Y NO FINANCIERAS	0.00
Partida Genérica: 4220 - TRANSFERENCIAS OTORGADAS PARA ENTIDADES PARAESTATALES EMPRESARIALES Y NO FINANCIERAS	0.00
Partida Genérica: 4230 - TRANSFERENCIAS OTORGADAS PARA INSTITUCIONES PARAESTATALES PÚBLICAS FINANCIERAS	0.00
Partida Genérica: 4240 - TRANSFERENCIAS OTORGADAS A ENTIDADES FEDERATIVAS Y MUNICIPIOS	0.00
Partida Genérica: 4250 - TRANSFERENCIAS A FIDEICOMISOS DE ENTIDADES FEDERATIVAS Y MUNICIPIOS	0.00
Concepto: 4300 - SUBSIDIOS Y SUBVENCIONES	0.00
Partida Genérica: 4370 - SUBVENCIONES AL CONSUMO	0.00
Partida Genérica: 4380 - SUBSIDIOS A ENTIDADES FEDERATIVAS Y MUNICIPIOS	0.00
Partida Genérica: 4390 - OTROS SUBSIDIOS	0.00
Concepto: 4400 - AYUDAS SOCIALES	0.00
Partida Genérica: 441 - AYUDAS SOCIALES A PERSONAS	0.00
Partida Genérica: 442 - BECAS Y OTRAS AYUDAS PARA PROGRAMAS DE CAPACITACIÓN	0.00
Partida Genérica: 443 - AYUDAS SOCIALES A INSTITUCIONES DE ENSEÑANZA	0.00
Partida Genérica: 445 - AYUDAS SOCIALES A INSTITUCIONES SIN FINES DE LUCRO	0.00
Partida Genérica: 446 - AYUDAS SOCIALES A COOPERATIVAS	0.00
Partida Genérica: 447 - AYUDAS SOCIALES A ENTIDADES DE INTERÉS PÚBLICO	0.00
Partida Genérica: 448 - AYUDAS POR DESASTRES NATURALES Y OTROS SINIESTROS	0.00



**PRESUPUESTO DE EGRESOS DEL MUNICIPIO DE CAMPECHE
PARA EL EJERCICIO FISCAL 2019
CLASIFICACIÓN POR OBJETO DEL GASTO POR CLASIFICACIÓN ADMINISTRATIVA (COG-CA)
ANEXO XI
UNIDAD DE TRANSPARENCIA**



Concepto: 4500 - PENSIONES Y JUBILACIONES	0.00
Partida Genérica: 451 – PENSIONES	0.00
Partida Genérica: 452 – JUBILACIONES	0.00
Partida Genérica: 459 - OTRAS PENSIONES Y JUBILACIONES	0.00
Concepto: 4600 - TRANSFERENCIAS A FIDEICOMISOS, MANDATOS Y OTROS ANÁLOGOS	0.00
Partida Genérica: 461 - TRANSFERENCIAS A FIDEICOMISOS DEL PODER EJECUTIVO	0.00
Partida Genérica: 464 - TRANSFERENCIAS A FIDEICOMISOS PÚBLICOS DE ENTIDADES PARAESTATALES NO EMPRESARIALES Y NO FINANCIERAS	0.00
Concepto: 4800 – DONATIVOS	0.00
Partida Genérica: 481 - DONATIVOS A INSTITUCIONES SIN FINES DE LUCRO	0.00
Capítulo: 5000 - BIENES MUEBLES, INMUEBLES E INTANGIBLES	0.00
Concepto: 5100 - MOBILIARIO Y EQUIPO DE ADMINISTRACIÓN	0.00
Partida Genérica: 511 - MUEBLES DE OFICINA Y ESTANTERÍA	0.00
Partida Genérica: 512 - MUEBLES, EXCEPTO DE OFICINA Y ESTANTERÍA	0.00
Partida Genérica: 513 - BIENES ARTÍSTICOS, CULTURALES Y CIENTÍFICOS	0.00
Partida Genérica: 514 - OBJETOS DE VALOR	0.00
Partida Genérica: 515 - EQUIPO DE CÓMPUTO Y DE TECNOLOGÍA DE LA INFORMACIÓN	0.00
Partida Genérica: 519 - OTROS MOBILIARIOS Y EQUIPOS DE ADMINISTRACIÓN	0.00
Concepto: 5200 - MOBILIARIO Y EQUIPO EDUCACIONAL Y RECREATIVO	0.00
Partida Genérica: 521 - EQUIPOS Y APARATOS AUDIOVISUALES	0.00
Partida Genérica: 522 - APARATOS DEPORTIVOS.-	0.00
Partida Genérica: 523 - CÁMARAS FOTOGRÁFICAS Y DE VIDEO	0.00
Partida Genérica: 529 - OTRO MOBILIARIO Y EQUIPO EDUCACIONAL Y RECREATIVO	0.00
Concepto: 5300 - EQUIPO E INSTRUMENTAL MÉDICO Y DE LABORATORIO	0.00
Partida Genérica: 531 - EQUIPO MÉDICO Y DE LABORATORIO	0.00
Partida Genérica: 532 - INSTRUMENTAL MÉDICO Y DE LABORATORIO	0.00
Concepto: 5400 - VEHÍCULOS Y EQUIPO DE TRANSPORTE	0.00
Partida Genérica: 541 - VEHÍCULOS Y EQUIPO TERRESTRE	0.00
Partida Genérica: 542 - CARROCERÍAS Y REMOLQUES	0.00
Partida Genérica: 543 - EQUIPO AEROS	0.00
Partida Genérica: 545 - EMBARCACIONES.	0.00
Partida Genérica: 549 - OTROS EQUIPOS DE TRANSPORTE	0.00
Concepto: 5500 - EQUIPO DE DEFENSA Y SEGURIDAD	0.00
Partida Genérica: 551 - EQUIPO DE DEFENSA Y SEGURIDAD	0.00
Concepto: 5600 - MAQUINARIA, OTROS EQUIPOS Y HERRAMIENTAS	0.00
Partida Genérica: 561 - MAQUINARIA Y EQUIPO AGROPECUARIO	0.00
Partida Genérica: 562 - MAQUINARIA Y EQUIPO INDUSTRIAL	0.00
Partida Genérica: 563 - MAQUINARIA Y EQUIPO DE CONSTRUCCIÓN	0.00
Partida Genérica: 564 - SISTEMAS DE AIRE ACONDICIONADO, CALEFACCIÓN Y DE REFRIGERACIÓN INDUSTRIAL Y COMERCIAL	0.00
Partida Genérica: 565 - EQUIPO DE COMUNICACIÓN Y TELECOMUNICACIÓN	0.00
Partida Genérica: 566 - EQUIPOS DE GENERACIÓN ELÉCTRICA, APARATOS Y ACCESORIOS ELÉCTRICOS	0.00
Partida Genérica: 567 - HERRAMIENTAS Y MÁQUINAS-HERRAMIENTA	0.00
Partida Genérica: 569 - OTROS EQUIPOS	0.00
Concepto: 5700 - ACTIVOS BIOLÓGICOS	0.00
Partida Genérica: 572 – PORCINOS	0.00
Partida Genérica: 5730 – AVES	0.00
Partida Genérica: 574 - OVINOS Y CAPRINOS	0.00
Partida Genérica: 575 - PECES Y ACUICULTURA	0.00
Partida Genérica: 576 – EQUINOS	0.00
Partida Genérica: 577 - ESPECIES MENORES Y DE ZOOLOGICO	0.00
Partida Genérica: 578 - ÁRBOLES Y PLANTAS	0.00
Partida Genérica: 579 - OTROS ACTIVOS BIOLÓGICOS	0.00
Concepto: 5800 - BIENES INMUEBLES	0.00
Partida Genérica: 581 – TERRENOS	0.00
Partida Genérica: 582 – VIVIENDAS	0.00
Partida Genérica: 583 - EDIFICIOS NO RESIDENCIALES	0.00
Partida Genérica: 589 - OTROS BIENES INMUEBLES	0.00



**PRESUPUESTO DE EGRESOS DEL MUNICIPIO DE CAMPECHE
PARA EL EJERCICIO FISCAL 2019
CLASIFICACIÓN POR OBJETO DEL GASTO POR CLASIFICACIÓN ADMINISTRATIVA (COG-CA)
ANEXO XI
UNIDAD DE TRANSPARENCIA**



Concepto: 5900 - ACTIVOS INTANGIBLES	0.00
Partida Genérica: 591 – SOFTWARE	0.00
Partida Genérica: 592 - PATENTES.-	0.00
Partida Genérica: 593 – MARCAS	0.00
Partida Genérica: 594 - DERECHOS.-	0.00
Partida Genérica: 595 – CONCESIONES	0.00
Partida Genérica: 596 – FRANQUICIAS	0.00
Partida Genérica: 597 - LICENCIAS INFORMÁTICAS E INTELECTUALES	0.00
Partida Genérica: 598 - LICENCIAS INDUSTRIALES, COMERCIALES Y OTRAS	0.00
Partida Genérica: 599 - OTROS ACTIVOS INTANGIBLES	0.00
Capítulo: 6000 - INVERSIÓN PÚBLICA	0.00
Concepto: 6100 - OBRA PÚBLICA EN BIENES DE DOMINIO PÚBLICO	0.00
Partida Genérica: 611 - EDIFICACIÓN HABITACIONAL	0.00
Partida Genérica: 612 - EDIFICACIÓN NO HABITACIONAL	0.00
Partida Genérica: 613 - CONSTRUCCIÓN DE OBRAS PARA EL ABASTECIMIENTO DE AGUA, PETRÓLEO, GAS, ELECTRICIDAD Y TELECOMUNICACIONES	0.00
Partida Genérica: 614 - DIVISIÓN DE TERRENOS Y CONSTRUCCIÓN DE OBRAS DE URBANIZACIÓN	0.00
Partida Genérica: 615 - CONSTRUCCIÓN DE VÍAS DE COMUNICACIÓN	0.00
Partida Genérica: 616 - OTRAS CONSTRUCCIONES DE INGENIERÍA CIVIL U OBRA PESADA	0.00
Partida Genérica: 617 - INSTALACIONES Y EQUIPAMIENTO EN CONSTRUCCIONES	0.00
Partida Genérica: 619 - TRABAJOS DE ACABADOS EN EDIFICACIONES Y OTROS TRABAJOS ESPECIALIZADOS	0.00
Concepto: 6200 - OBRA PÚBLICA EN BIENES PROPIOS	0.00
Partida Genérica: 621 - EDIFICACIÓN HABITACIONAL	0.00
Partida Genérica: 622 - EDIFICACIÓN NO HABITACIONAL	0.00
Partida Genérica: 623 - CONSTRUCCIÓN DE OBRAS PARA EL ABASTECIMIENTO DE AGUA, PETRÓLEO, GAS, ELECTRICIDAD Y TELECOMUNICACIONES	0.00
Partida Genérica: 624 - DIVISIÓN DE TERRENOS Y CONSTRUCCIÓN DE OBRAS DE URBANIZACIÓN	0.00
Partida Genérica: 625 - CONSTRUCCIÓN DE VÍAS DE COMUNICACIÓN	0.00
Partida Genérica: 626 - OTRAS CONSTRUCCIONES DE INGENIERÍA CIVIL U OBRA PESADA	0.00
Partida Genérica: 627 - INSTALACIONES Y EQUIPAMIENTO EN CONSTRUCCIONES	0.00
Partida Genérica: 629 - TRABAJOS DE ACABADOS EN EDIFICACIONES Y OTROS TRABAJOS ESPECIALIZADOS	0.00
Concepto: 6300 - PROYECTOS PRODUCTIVOS Y ACCIONES DE FOMENTO	0.00
Partida Genérica: 631 - ESTUDIOS, FORMULACIÓN Y EVALUACIÓN DE PROYECTOS PRODUCTIVOS NO INCLUIDOS EN CONCEPTOS ANTERIORES DE ESTE CAPÍTULO	0.00
Partida Genérica: 632 - EJECUCIÓN DE PROYECTOS PRODUCTIVOS NO INCLUIDOS EN CONCEPTOS ANTERIORES DE ESTE CAPÍTULO	0.00
Capítulo: 7000 - INVERSIONES FINANCIERAS Y OTRAS PROVISIONES	0.00
Concepto: 7100 - INVERSIONES PARA EL FOMENTO DE ACTIVIDADES PRODUCTIVAS	0.00
Partida Genérica: 711 - CRÉDITOS OTORGADOS POR ENTIDADES FEDERATIVAS Y MUNICIPIOS AL SECTOR SOCIAL Y PRIVADO PARA EL FOMENTO DE ACTIVIDADES PRODUCTIVAS	0.00
Partida Genérica: 712 - CRÉDITOS OTORGADOS POR ENTIDADES FEDERATIVAS Y MUNICIPIOS PARA EL FOMENTO DE ACTIVIDADES PRODUCTIVAS	0.00
Concepto: 7200 - ACCIONES Y PARTICIPACIONES DE CAPITAL	0.00
Concepto: 7300 - COMPRA DE TITULOS Y VALORES	0.00
Concepto: 7400 - CONCESIONES DE PRESTAMOS	0.00
Concepto: 7500 INVERSIONES EN FIDEICOMISO, MANDATOS Y OTRS ANALOGOS	0.00
Concepto: 7600 - OTRAS INVERSIONES FINANCIERAS	0.00
Concepto: 7900 - PROVISIONES PARA CONTINGENCIAS Y OTRAS EROGACIONES ESPECIALES	0.00
Partida Genérica: 791 - CONTINGENCIAS POR FENÓMENOS NATURALES	0.00
Partida Genérica: 792 - CONTINGENCIAS SOCIOECONÓMICAS	0.00
Partida Genérica: 799 - OTRAS EROGACIONES ESPECIALES	0.00
Capítulo: 8000 - PARTICIPACIONES Y APORTACIONES	0.00
Concepto: 8100 – PARTICIPACIONES	0.00
Concepto: 8300 – APORTACIONES	0.00
Concepto: 8500 – CONVENIOS	0.00
Partida Genérica: 851 - CONVENIOS DE RASIGNACIÓN	0.00
Partida Genérica: 852 -CONVENIOS DE DESENTRALIZACIÓN	0.00
Partida Genérica: 853 - OTROS CONVENIOS	0.00



**PRESUPUESTO DE EGRESOS DEL MUNICIPIO DE CAMPECHE
PARA EL EJERCICIO FISCAL 2019
CLASIFICACIÓN POR OBJETO DEL GASTO POR CLASIFICACIÓN ADMINISTRATIVA (COG-CA)
ANEXO XI
UNIDAD DE TRANSPARENCIA**



Capítulo: 9000 - DEUDA PÚBLICA	0.00
Concepto: 9100 - AMORTIZACIÓN DE LA DEUDA PÚBLICA	0.00
Partida Genérica: 911 - AMORTIZACIÓN DE LA DEUDA INTERNA CON INSTITUCIONES DE CRÉDITO	0.00
Partida Genérica: 912 - AMORTIZACIÓN DE LA DEUDA INTERNA POR EMISIÓN DE TÍTULOS Y VALORES	0.00
Partida Genérica: 913 - AMORTIZACIÓN DE ARRENDAMIENTOS FINANCIEROS NACIONALES	0.00
Concepto: 9200 - INTERESES DE LA DEUDA PÚBLICA	0.00
Partida Genérica: 921- INTERESES DE LA DEUDA PÚBLICA CON INSTITUCIONES DE CRÉDITO	0.00
Concepto: 9300 - COMISIONES DE LA DEUDA PÚBLICA	0.00
Partida Genérica: 931- COMISIONES DE LA DEUDA PÚBLICA INTERNA	0.00
Concepto: 9400 - GASTOS DE LA DEUDA PÚBLICA	0.00
Partida Genérica: 941- GASTOS DE LA DEUDA INTERNA	0.00
Concepto: 9500 - COSTO POR COBERTURAS	0.00
Partida Genérica: 951- COSTOS POR COBERTURA	0.00
Concepto: 9600 - APOYOS FINANCIEROS	0.00
Concepto: 9900 - ADEUDOS DE EJERCICIOS FISCALES ANTERIORES (ADEFAS)	0.00
Partida Genérica: 9910 - ADEFAS.-	0.00
GRAN TOTAL	6,495,358.11



**PRESUPUESTO DE EGRESOS DEL MUNICIPIO DE CAMPECHE
 PARA EL EJERCICIO FISCAL 2019
 CLASIFICACIÓN POR OBJETO DEL GASTO POR CLASIFICACIÓN ADMINISTRATIVA (COG-CA)
 ANEXO XI
 AUTORIDADES AUXILIARES**



CLAVE Y CONCEPTO	IMPORTE
Capítulo: 1000 - SERVICIOS PERSONALES	0.00
Concepto: 1100 - REMUNERACIONES ADICIONALES Y ESPECIALES	0.00
Partida Genérica: 111 – DIETAS	0.00
Partida Genérica: 113 - SUELDOS BASE AL PERSONAL PERMANENTE	0.00
Concepto: 1200 - REMUNERACIONES AL PERSONAL DE CARÁCTER TRANSITORIO	0.00
Partida Genérica: 121 - HONORARIOS ASIMILABLES A SALARIOS	0.00
Partida Genérica: 122 - SUELDOS BASE AL PERSONAL EVENTUAL	0.00
Partida Genérica: 123 - RETRIBUCIONES POR SERVICIOS DE CARÁCTER SOCIAL	0.00
Partida Genérica: 124 - RETRIBUCIÓN A LOS REPRESENTANTES DE LOS TRABAJADORES Y DE LOS PATRONES EN LA JUNTA DE CONCILIACIÓN Y ARBITRAJE	0.00
Concepto: 1300 - REMUNERACIONES ADICIONALES Y ESPECIALES	0.00
Partida Genérica: 131 - PRIMAS POR AÑOS DE SERVICIO EFECTIVOS PRESTADOS	0.00
Partida Genérica: 132 - PRIMAS DE VACACIONES, DOMINICAL Y GRATIFICACIÓN DE FIN DE AÑO	0.00
Partida Genérica: 133 - HORAS EXTRAORDINARIAS	0.00
Partida Genérica: 134 – COMPENSACIONES	0.00
Concepto: 1400 - SEGURIDAD SOCIAL	0.00
Partida Genérica: 141 - APORTACIONES DE SEGURIDAD SOCIAL	0.00
Partida Genérica: 142- APORTACIONES A FONDOS DE VIVIENDA	0.00
Partida Genérica: 143 - APORTACIONES AL SISTEMA PARA EL RETIRO	0.00
Partida Genérica: 144 - APORTACIONES PARA SEGUROS	0.00
Concepto: 1500 - OTRAS PRESTACIONES SOCIALES Y ECONÓMICAS	0.00
Partida Genérica: 151 - CUOTAS PARA EL FONDO DE AHORRO Y FONDO DE TRABAJO	0.00
Partida Genérica: 152 – INDEMNIZACIONES	0.00
Partida Genérica: 153 - PRESTACIONES Y HABERES DE RETIRO	0.00
Partida Genérica: 154 - PRESTACIONES CONTRACTUALES	0.00
Partida Genérica: 155 - APOYOS A LA CAPACITACIÓN DE LOS SERVIDORES PÚBLICOS	0.00
Partida Genérica: 159 - OTRAS PRESTACIONES SOCIALES Y ECONÓMICAS	0.00
Concepto: 1600 – PREVISIONES	0.00
Partida Genérica: 161 - PREVISIONES DE CARÁCTER LABORAL, ECONÓMICA Y DE SEGURIDAD SOCIAL	0.00
Concepto: 1700 - PAGO DE ESTÍMULOS A SERVIDORES PÚBLICOS	0.00
Partida Genérica: 171 – ESTÍMULOS	0.00
Capítulo: 2000 - MATERIALES Y SUMINISTROS	0.00
Concepto: 2100 - MATERIALES DE ADMINISTRACIÓN, EMISIÓN DE DOCUMENTOS Y ARTÍCULOS OFICIALES	0.00
Partida Genérica: 211 - MATERIALES, ÚTILES Y EQUIPOS MENORES DE OFICINA	0.00
Partida Genérica: 212 - MATERIALES Y ÚTILES DE IMPRESIÓN Y REPRODUCCIÓN	0.00
Partida Genérica: 213 - MATERIAL ESTADÍSTICO Y GEOGRÁFICO	0.00
Partida Genérica: 214 - MATERIALES, ÚTILES Y EQUIPOS MENORES DE TECNOLOGÍAS DE LA INFORMACIÓN Y COMUNICACIONES	0.00
Partida Genérica: 215 - MATERIAL IMPRESO E INFORMACIÓN DIGITAL	0.00
Partida Genérica: 216 - MATERIAL DE LIMPIEZA	0.00
Partida Genérica: 217 - MATERIALES Y ÚTILES DE ENSEÑANZA	0.00
Partida Genérica: 218 - MATERIALES PARA EL REGISTRO E IDENTIFICACIÓN DE BIENES Y PERSONAS	0.00
Concepto: 2200 - ALIMENTOS Y UTENSILIOS	0.00
Partida Genérica: 221 - PRODUCTOS ALIMENTICIOS PARA PERSONAS	0.00
Partida Genérica: 222 - PRODUCTOS ALIMENTICIOS PARA ANIMALES	0.00
Partida Genérica: 223 - UTENSILIOS PARA EL SERVICIO DE ALIMENTACIÓN	0.00
Concepto: 2300 - MATERIAS PRIMAS Y MATERIALES DE PRODUCCIÓN Y COMERCIALIZACIÓN	0.00
Partida Genérica: 231 - PRODUCTOS ALIMENTICIOS, AGROPECUARIOS Y FORESTALES ADQUIRIDOS COMO MATERIA PRIMA	0.00
Partida Genérica: 232 - INSUMOS TEXTILES ADQUIRIDOS COMO MATERIA PRIMA	0.00
Partida Genérica: 233 - PRODUCTOS DE PAPEL, CARTÓN E IMPRESOS ADQUIRIDOS COMO MATERIA PRIMA	0.00
Partida Genérica: 234 - COMBUSTIBLES, LUBRICANTES, ADITIVOS, CARBÓN Y SUS DERIVADOS ADQUIRIDOS COMO MATERIA PRIMA	0.00
Partida Genérica: 235 - PRODUCTOS QUÍMICOS, FARMACÉUTICOS Y DE LABORATORIO ADQUIRIDOS COMO MATERIA PRIMA	0.00
Partida Genérica: 236 - PRODUCTOS METÁLICOS Y A BASE DE MINERALES NO METÁLICOS ADQUIRIDOS COMO MATERIA PRIMA	0.00



**PRESUPUESTO DE EGRESOS DEL MUNICIPIO DE CAMPECHE
PARA EL EJERCICIO FISCAL 2019
CLASIFICACIÓN POR OBJETO DEL GASTO POR CLASIFICACIÓN ADMINISTRATIVA (COG-CA)
ANEXO XI
AUTORIDADES AUXILIARES**



Partida Genérica: 2370 - PRODUCTOS DE CUERO, PIEL, PLÁSTICO Y HULE ADQUIRIDOS COMO MATERIA PRIMA	0.00
Partida Genérica: 238 - MERCANCÍAS ADQUIRIDAS PARA SU COMERCIALIZACIÓN	0.00
Partida Genérica: 239 - OTROS PRODUCTOS ADQUIRIDOS COMO MATERIA PRIMA	0.00
Concepto: 2400 - MATERIALES Y ARTÍCULOS DE CONSTRUCCIÓN Y DE REPARACIÓN	0.00
Partida Genérica: 241 - PRODUCTOS MINERALES NO METÁLICOS	0.00
Partida Genérica: 242 - CEMENTO Y PRODUCTOS DE CONCRETO	0.00
Partida Genérica: 243 - CAL, YESO Y PRODUCTOS DE YESO	0.00
Partida Genérica: 244 - MADERA Y PRODUCTOS DE MADERA	0.00
Partida Genérica: 245 - VIDRIO Y PRODUCTOS DE VIDRIO	0.00
Partida Genérica: 246 - MATERIAL ELÉCTRICO Y ELECTRÓNICO	0.00
Partida Genérica: 247 - ARTÍCULOS METÁLICOS PARA LA CONSTRUCCIÓN	0.00
Partida Genérica: 248 - MATERIALES COMPLEMENTARIOS	0.00
Partida Genérica: 249 - OTROS MATERIALES Y ARTÍCULOS DE CONSTRUCCIÓN Y REPARACIÓN	0.00
Concepto: 2500 - PRODUCTOS QUÍMICOS, FARMACÉUTICOS Y DE LABORATORIO	0.00
Partida Genérica: 251 - PRODUCTOS QUÍMICOS BÁSICOS	0.00
Partida Genérica: 252 - FERTILIZANTES, PESTICIDAS Y OTROS AGROQUÍMICOS	0.00
Partida Genérica: 253 - MEDICINAS Y PRODUCTOS FARMACÉUTICOS.-	0.00
Partida Genérica: 254 - MATERIALES, ACCESORIOS Y SUMINISTROS MÉDICOS	0.00
Partida Genérica: 255 - MATERIALES, ACCESORIOS Y SUMINISTROS DE LABORATORIO	0.00
Partida Genérica: 256 - FIBRAS SINTÉTICAS, HULES, PLÁSTICOS Y DERIVADOS	0.00
Partida Genérica: 259 - OTROS PRODUCTOS QUÍMICOS	0.00
Concepto: 2600 - COMBUSTIBLES, LUBRICANTES Y ADITIVOS	0.00
Partida Genérica: 261 - COMBUSTIBLES, LUBRICANTES Y ADITIVOS	0.00
Concepto: 2700 - VESTUARIO, BLANCOS, PRENDAS DE PROTECCIÓN Y ARTÍCULOS DEPORTIVOS	0.00
Partida Genérica: 271 - VESTUARIO Y UNIFORMES	0.00
Partida Genérica: 272 - PRENDAS DE SEGURIDAD Y PROTECCIÓN PERSONAL	0.00
Partida Genérica: 273 - ARTÍCULOS DEPORTIVOS	0.00
Partida Genérica: 274 - PRODUCTOS TEXTILES	0.00
Partida Genérica: 275 - BLANCOS Y OTROS PRODUCTOS TEXTILES, EXCEPTO PRENDAS DE VESTIR	0.00
Concepto: 2800 - MATERIALES Y SUMINISTROS PARA SEGURIDAD	0.00
Partida Genérica: 281 - SUSTANCIAS Y MATERIALES EXPLOSIVOS	0.00
Partida Genérica: 282 - MATERIALES DE SEGURIDAD PÚBLICA	0.00
Partida Genérica: 283 - PRENDAS DE PROTECCIÓN PARA SEGURIDAD PÚBLICA Y NACIONAL	0.00
Concepto: 2900 - HERRAMIENTAS, REFACCIONES Y ACCESORIOS MENORES	0.00
Partida Genérica: 291 - HERRAMIENTAS MENORES	0.00
Partida Genérica: 292 - REFACCIONES Y ACCESORIOS MENORES DE EDIFICIOS	0.00
Partida Genérica: 293 - REFACCIONES Y ACCESORIOS MENORES DE MOBILIARIO Y EQUIPO DE ADMINISTRACIÓN, EDUCACIONAL Y RECREATIVO	0.00
Partida Genérica: 294 - REFACCIONES Y ACCESORIOS MENORES PARA EQUIPO DE CÓMPUTO Y TECNOLOGÍAS DE LA INFORMACIÓN	0.00
Partida Genérica: 295 - REFACCIONES Y ACCESORIOS MENORES PARA INSTRUMENTAL MEDICO Y DE LABORATORIO	0.00
Partida Genérica: 296 - REFACCIONES Y ACCESORIOS MENORES PARA EQUIPO DE TRANSPORTE	0.00
Partida Genérica: 297 - REFACCIONES Y ACCESORIOS MENORES PARA EQUIPO DE DEFENSA Y SEGURIDAD	0.00
Partida Genérica: 298 - REFACCIONES Y ACCESORIOS MENORES DE MAQUINARIA Y OTROS EQUIPOS	0.00
Partida Genérica: 299 - REFACCIONES Y ACCESORIOS MENORES OTROS BIENES MUEBLES	0.00
Capítulo: 3000 - SERVICIOS GENERALES	0.00
Concepto: 3100 - SERVICIOS BÁSICOS	0.00
Partida Genérica: 311 - ENERGÍA ELÉCTRICA	0.00
Partida Genérica: 312 - GAS	0.00
Partida Genérica: 313 - AGUA	0.00
Partida Genérica: 314 - TELEFONÍA TRADICIONAL	0.00
Partida Genérica: 315 - TELEFONÍA CELULAR	0.00
Partida Genérica: 316 - SERVICIOS DE TELECOMUNICACIONES Y SATÉLITES	0.00
Partida Genérica: 317 - SERVICIOS DE ACCESO DE INTERNET, REDES Y PROCESAMIENTO DE INFORMACIÓN	0.00
Partida Genérica: 318 - SERVICIOS POSTALES Y TELEGRÁFICOS	0.00
Partida Genérica: 319 - SERVICIOS INTEGRALES Y OTROS SERVICIOS	0.00
Concepto: 3200 - SERVICIOS DE ARRENDAMIENTO	0.00
Partida Genérica: 321 - ARRENDAMIENTO DE TERRENOS	0.00



**PRESUPUESTO DE EGRESOS DEL MUNICIPIO DE CAMPECHE
PARA EL EJERCICIO FISCAL 2019
CLASIFICACIÓN POR OBJETO DEL GASTO POR CLASIFICACIÓN ADMINISTRATIVA (COG-CA)
ANEXO XI
AUTORIDADES AUXILIARES**



Partida Genérica: 322 - ARRENDAMIENTO DE EDIFICIOS	0.00
Partida Genérica: 323 - ARRENDAMIENTO DE MOBILIARIO Y EQUIPO DE ADMINISTRACIÓN, EDUCACIONAL Y RECREATIVO	0.00
Partida Genérica: 324 - ARRENDAMIENTO DE EQUIPO E INSTRUMENTAL MÉDICO Y DE LABORATORIO	0.00
Partida Genérica: 325 - ARRENDAMIENTO DE EQUIPO DE TRANSPORTE	0.00
Partida Genérica: 326 - ARRENDAMIENTO DE MAQUINARIA, OTROS EQUIPOS Y HERRAMIENTAS	0.00
Partida Genérica: 327 - ARRENDAMIENTO DE ACTIVOS INTANGIBLES	0.00
Partida Genérica: 328 - ARRENDAMIENTO FINANCIERO	0.00
Partida Genérica: 329 - OTROS ARRENDAMIENTOS	0.00
Concepto: 3300 - SERVICIOS PROFESIONALES, CIENTÍFICOS, TÉCNICOS Y OTROS SERVICIOS	0.00
Partida Genérica: 331 - SERVICIOS LEGALES, DE CONTABILIDAD, AUDITORÍA Y RELACIONADOS	0.00
Partida Genérica: 332 - SERVICIOS DE DISEÑO, ARQUITECTURA, INGENIERÍA Y ACTIVIDADES RELACIONADAS	0.00
Partida Genérica: 333 - SERVICIOS DE CONSULTORÍA ADMINISTRATIVA, PROCESOS, TÉCNICA Y EN TECNOLOGÍAS DE LA INFORMACIÓN	0.00
Partida Genérica: 334 - SERVICIOS DE CAPACITACIÓN	0.00
Partida Genérica: 335 - SERVICIOS DE INVESTIGACIÓN CIENTÍFICA Y DESARROLLO	0.00
Partida Genérica: 336 - SERVICIOS DE APOYO ADMINISTRATIVO, TRADUCCIÓN, FOTOCOPIADO E IMPRESIÓN	0.00
Partida Genérica: 337 - SERVICIOS DE PROTECCIÓN Y SEGURIDAD	0.00
Partida Genérica: 338 - SERVICIOS DE VIGILANCIA	0.00
Partida Genérica: 339 - SERVICIOS PROFESIONALES, CIENTÍFICOS Y TÉCNICOS INTEGRALES	0.00
Concepto: 3400 - SERVICIOS FINANCIEROS, BANCARIOS Y COMERCIALES	0.00
Partida Genérica: 341 - SERVICIOS FINANCIEROS Y BANCARIOS	0.00
Partida Genérica: 342 - SERVICIOS DE COBRANZA, INVESTIGACIÓN CREDITICIA Y SIMILAR	0.00
Partida Genérica: 343 - SERVICIOS DE RECAUDACIÓN, TRASLADO Y CUSTODIA DE VALORES	0.00
Partida Genérica: 344 - SEGUROS DE RESPONSABILIDAD PATRIMONIAL Y FIANZAS	0.00
Partida Genérica: 345 - SEGURO DE BIENES PATRIMONIALES	0.00
Partida Genérica: 346 - ALMACENAJE, ENVASE Y EMBALAJE	0.00
Partida Genérica: 347 - FLETES Y MANIOBRAS	0.00
Partida Genérica: 348 - COMISIONES POR VENTAS	0.00
Partida Genérica: 349 - SERVICIOS FINANCIEROS, BANCARIOS Y COMERCIALES INTEGRALES	0.00
Concepto: 3500 - SERVICIOS DE INSTALACIÓN, REPARACIÓN, MANTENIMIENTO CONSERVACIÓN	0.00
Partida Genérica: 351 - CONSERVACIÓN Y MANTENIMIENTO MENOR DE INMUEBLES	0.00
Partida Genérica: 352 - INSTALACIÓN, REPARACIÓN Y MANTENIMIENTO DE MOBILIARIO Y EQUIPO DE ADMINISTRACIÓN, EDUCACIONAL Y RECREATIVO	0.00
Partida Genérica: 353 - INSTALACIÓN, REPARACIÓN Y MANTENIMIENTO DE EQUIPO Y TECNOLOGÍAS DE LA INFORMACIÓN	0.00
Partida Genérica: 354 - INSTALACIÓN, REPARACIÓN Y MANTENIMIENTO DE EQUIPO E INSTRUMENTAL MÉDICO Y DE LABORATORIO	0.00
Partida Genérica: 355 - REPARACIÓN Y MANTENIMIENTO DE EQUIPO DE TRANSPORTE	0.00
Partida Genérica: 356 - REPARACIÓN Y MANTENIMIENTO DE DEFENSA Y SEGURIDAD	0.00
Partida Genérica: 357 - INSTALACIÓN, REPARACIÓN Y MANTENIMIENTO DE MAQUINARIA, OTROS EQUIPOS Y HERRAMIENTAS	0.00
Partida Genérica: 358 - SERVICIOS DE LIMPIEZA Y MANEJO DE DESECHOS	0.00
Partida Genérica: 359 - SERVICIOS DE JARDINERÍA Y FUMIGACIÓN	0.00
Concepto: 3600 - SERVICIOS DE COMUNICACIÓN SOCIAL Y PUBLICIDAD	0.00
Partida Genérica: 361 - DIFUSIÓN POR RADIO, TELEVISIÓN Y OTROS MEDIOS DE MENSAJES SOBRE PROGRAMAS Y ACTIVIDADES GUBERNAMENTALES	0.00
Partida Genérica: 362 - DIFUSIÓN POR RADIO, TELEVISIÓN Y OTROS MEDIOS DE MENSAJES COMERCIALES PARA PROMOVER LA VENTA DE BIENES O SERVICIOS	0.00
Partida Genérica: 363 - SERVICIOS DE CREATIVIDAD, PREPRODUCCIÓN Y PRODUCCIÓN DE PUBLICIDAD, EXCEPTO INTERNET	0.00
Partida Genérica: 364 - SERVICIOS DE REVELADO DE FOTOGRAFÍAS	0.00
Partida Genérica: 365 - SERVICIOS DE LA INDUSTRIA FÍLMICA, DEL SONIDO Y DEL VIDEO	0.00
Partida Genérica: 366 - SERVICIO DE CREACIÓN Y DIFUSIÓN DE CONTENIDO EXCLUSIVAMENTE A TRAVÉS DE INTERNET	0.00
Partida Genérica: 369 - OTROS SERVICIOS DE INFORMACIÓN	0.00
Concepto: 3700 - SERVICIOS DE TRASLADO Y VIÁTICOS	0.00
Partida Genérica: 371 - PASAJES AÉREOS	0.00
Partida Genérica: 372 - PASAJES TERRESTRES	0.00



**PRESUPUESTO DE EGRESOS DEL MUNICIPIO DE CAMPECHE
PARA EL EJERCICIO FISCAL 2019
CLASIFICACIÓN POR OBJETO DEL GASTO POR CLASIFICACIÓN ADMINISTRATIVA (COG-CA)
ANEXO XI
AUTORIDADES AUXILIARES**



Partida Genérica: 373 - PASAJES MARÍTIMOS, LACUSTRES Y FLUVIALES	0.00
Partida Genérica: 374 – AUTOTRANSPORTE	0.00
Partida Genérica: 375 - VIÁTICOS EN EL PAÍS	0.00
Partida Genérica: 376 - VIÁTICOS EN EL EXTRANJERO	0.00
Partida Genérica: 377 - GASTOS DE INSTALACIÓN Y TRASLADO DE MENAJE	0.00
Partida Genérica: 378 - SERVICIOS INTEGRALES DE TRASLADO Y VIÁTICOS	0.00
Partida Genérica: 379 - OTROS SERVICIOS DE TRASLADO Y HOSPEDAJE	0.00
Concepto: 3800 - SERVICIOS OFICIALES	0.00
Partida Genérica: 381 - GASTOS DE CEREMONIAL	0.00
Partida Genérica: 382 - GASTOS DE ORDEN SOCIAL Y CULTURAL	0.00
Partida Genérica: 383 - CONGRESOS Y CONVENCIONES	0.00
Partida Genérica: 384 – EXPOSICIONES	0.00
Partida Genérica: 385 - GASTOS DE REPRESENTACIÓN	0.00
Concepto: 3900 - OTROS SERVICIOS GENERALES	0.00
Partida Genérica: 391 - SERVICIOS FUNERARIOS Y DE CEMENTERIOS	0.00
Partida Genérica: 392 - IMPUESTOS Y DERECHOS	0.00
Partida Genérica: 393 - IMPUESTOS Y DERECHOS DE IMPORTACIÓN	0.00
Partida Genérica: 394 - SENTENCIAS Y RESOLUCIONES POR AUTORIDAD COMPETENTE	0.00
Partida Genérica: 395 - PENAS, MULTAS, ACCESORIOS Y ACTUALIZACIONES	0.00
Partida Genérica: 396 - OTROS GASTOS POR RESPONSABILIDADES	0.00
Partida Genérica: 397 – UTILIDADES	0.00
Partida Genérica: 398 - IMPUESTO SOBRE NÓMINAS Y OTROS QUE SE DERIVEN DE UNA RELACIÓN LABORAL	0.00
Partida Genérica: 399 - OTROS SERVICIOS GENERALES	0.00
Capítulo: 4000 - TRANSFERENCIAS, ASIGNACIONES, SUBSIDIOS Y OTRAS AYUDAS	20,493,715.00
Concepto: 4100 - TRANSFERENCIAS INTERNAS Y ASIGNACIONES AL SECTOR PÚBLICO	0.00
Partida Genérica: 4110 - ASIGNACIONES PRESUPUESTARIAS AL PODER EJECUTIVO	0.00
Partida Genérica: 4120 - ASIGNACIONES PRESUPUESTARIAS AL PODER LEGISLATIVO	0.00
Partida Genérica: 4130 - ASIGNACIONES PRESUPUESTARIAS AL PODER JUDICIAL	0.00
Partida Genérica: 4140 - ASIGNACIONES PRESUPUESTARIAS A ORGANOS AUTÓNOMOS	0.00
Partida Genérica: 4150 - TRANSFERENCIAS INTERNAS OTORGADAS A ENTIDADES PARAESTATALES NO EMPRESARIALES Y NO FINANCIERAS	0.00
Partida Genérica: 4160 - TRANSFERENCIAS INTERNAS OTORGADAS A ENTIDADES PARAESTATALES EMPRESARIALES Y NO FINANCIERAS	0.00
Partida Genérica: 4170 - TRANSFERENCIAS INTERNAS OTORGADAS A FIDEICOMISOS PÚBLICOS EMPRESARIALES Y NO FINANCIEROS	0.00
Partida Genérica: 4180 - TRANSFERENCIAS INTERNAS OTORGADAS A INSTITUCIONES PARAESTATALES PÚBLICAS FINANCIERAS	0.00
Concepto: 4200 - TRANSFERENCIAS AL RESTO DEL SECTOR PÚBLICO	0.00
Partida Genérica: 4210 - TRANSFERENCIAS OTORGADAS A ORGANISMOS ENTIDADES PARAESTATALES NO EMPRESARIALES Y NO FINANCIERAS	0.00
Partida Genérica: 4220 - TRANSFERENCIAS OTORGADAS PARA ENTIDADES PARAESTATALES EMPRESARIALES Y NO FINANCIERAS	0.00
Partida Genérica: 4230 - TRANSFERENCIAS OTORGADAS PARA INSTITUCIONES PARAESTATALES PÚBLICAS FINANCIERAS	0.00
Partida Genérica: 4240 - TRANSFERENCIAS OTORGADAS A ENTIDADES FEDERATIVAS Y MUNICIPIOS	0.00
Partida Genérica: 4250 - TRANSFERENCIAS A FIDEICOMISOS DE ENTIDADES FEDERATIVAS Y MUNICIPIOS	0.00
Concepto: 4300 - SUBSIDIOS Y SUBVENCIONES	20,493,715.00
Partida Genérica: 4370 - SUBVENCIONES AL CONSUMO	0.00
Partida Genérica: 4380 - SUBSIDIOS A ENTIDADES FEDERATIVAS Y MUNICIPIOS	20,493,715.00
Partida Genérica: 4390 - OTROS SUBSIDIOS	0.00
Concepto: 4400 - AYUDAS SOCIALES	0.00
Partida Genérica: 441 - AYUDAS SOCIALES A PERSONAS	0.00
Partida Genérica: 442 - BECAS Y OTRAS AYUDAS PARA PROGRAMAS DE CAPACITACIÓN	0.00
Partida Genérica: 443 - AYUDAS SOCIALES A INSTITUCIONES DE ENSEÑANZA	0.00
Partida Genérica: 445 - AYUDAS SOCIALES A INSTITUCIONES SIN FINES DE LUCRO	0.00
Partida Genérica: 446 - AYUDAS SOCIALES A COOPERATIVAS	0.00
Partida Genérica: 447 - AYUDAS SOCIALES A ENTIDADES DE INTERÉS PÚBLICO	0.00
Partida Genérica: 448 - AYUDAS POR DESASTRES NATURALES Y OTROS SINIESTROS	0.00



**PRESUPUESTO DE EGRESOS DEL MUNICIPIO DE CAMPECHE
PARA EL EJERCICIO FISCAL 2019
CLASIFICACIÓN POR OBJETO DEL GASTO POR CLASIFICACIÓN ADMINISTRATIVA (COG-CA)
ANEXO XI
AUTORIDADES AUXILIARES**



Concepto: 4500 - PENSIONES Y JUBILACIONES	0.00
Partida Genérica: 451 – PENSIONES	0.00
Partida Genérica: 452 – JUBILACIONES	0.00
Partida Genérica: 459 - OTRAS PENSIONES Y JUBILACIONES	0.00
Concepto: 4600 - TRANSFERENCIAS A FIDEICOMISOS, MANDATOS Y OTROS ANÁLOGOS	0.00
Partida Genérica: 461 - TRANSFERENCIAS A FIDEICOMISOS DEL PODER EJECUTIVO	0.00
Partida Genérica: 464 - TRANSFERENCIAS A FIDEICOMISOS PÚBLICOS DE ENTIDADES PARAESTATALES NO EMPRESARIALES Y NO FINANCIERAS	0.00
Concepto: 4800 – DONATIVOS	0.00
Partida Genérica: 481 - DONATIVOS A INSTITUCIONES SIN FINES DE LUCRO	0.00
Capítulo: 5000 - BIENES MUEBLES, INMUEBLES E INTANGIBLES	0.00
Concepto: 5100 - MOBILIARIO Y EQUIPO DE ADMINISTRACIÓN	0.00
Partida Genérica: 511 - MUEBLES DE OFICINA Y ESTANTERÍA	0.00
Partida Genérica: 512 - MUEBLES, EXCEPTO DE OFICINA Y ESTANTERÍA	0.00
Partida Genérica: 513 - BIENES ARTÍSTICOS, CULTURALES Y CIENTÍFICOS	0.00
Partida Genérica: 514 - OBJETOS DE VALOR	0.00
Partida Genérica: 515 - EQUIPO DE CÓMPUTO Y DE TECNOLOGÍA DE LA INFORMACIÓN	0.00
Partida Genérica: 519 - OTROS MOBILIARIOS Y EQUIPOS DE ADMINISTRACIÓN	0.00
Concepto: 5200 - MOBILIARIO Y EQUIPO EDUCACIONAL Y RECREATIVO	0.00
Partida Genérica: 521 - EQUIPOS Y APARATOS AUDIOVISUALES	0.00
Partida Genérica: 522 - APARATOS DEPORTIVOS.-	0.00
Partida Genérica: 523 - CÁMARAS FOTOGRÁFICAS Y DE VIDEO	0.00
Partida Genérica: 529 - OTRO MOBILIARIO Y EQUIPO EDUCACIONAL Y RECREATIVO	0.00
Concepto: 5300 - EQUIPO E INSTRUMENTAL MÉDICO Y DE LABORATORIO	0.00
Partida Genérica: 531 - EQUIPO MÉDICO Y DE LABORATORIO	0.00
Partida Genérica: 532 - INSTRUMENTAL MÉDICO Y DE LABORATORIO	0.00
Concepto: 5400 - VEHÍCULOS Y EQUIPO DE TRANSPORTE	0.00
Partida Genérica: 541 - VEHÍCULOS Y EQUIPO TERRESTRE	0.00
Partida Genérica: 542 - CARROCERÍAS Y REMOLQUES	0.00
Partida Genérica: 543 - EQUIPO AEROS	0.00
Partida Genérica: 545 - EMBARCACIONES.	0.00
Partida Genérica: 549 - OTROS EQUIPOS DE TRANSPORTE	0.00
Concepto: 5500 - EQUIPO DE DEFENSA Y SEGURIDAD	0.00
Partida Genérica: 551 - EQUIPO DE DEFENSA Y SEGURIDAD	0.00
Concepto: 5600 - MAQUINARIA, OTROS EQUIPOS Y HERRAMIENTAS	0.00
Partida Genérica: 561 - MAQUINARIA Y EQUIPO AGROPECUARIO	0.00
Partida Genérica: 562 - MAQUINARIA Y EQUIPO INDUSTRIAL	0.00
Partida Genérica: 563 - MAQUINARIA Y EQUIPO DE CONSTRUCCIÓN	0.00
Partida Genérica: 564 - SISTEMAS DE AIRE ACONDICIONADO, CALEFACCIÓN Y DE REFRIGERACIÓN INDUSTRIAL Y COMERCIAL	0.00
Partida Genérica: 565 - EQUIPO DE COMUNICACIÓN Y TELECOMUNICACIÓN	0.00
Partida Genérica: 566 - EQUIPOS DE GENERACIÓN ELÉCTRICA, APARATOS Y ACCESORIOS ELÉCTRICOS	0.00
Partida Genérica: 567 - HERRAMIENTAS Y MÁQUINAS-HERRAMIENTA	0.00
Partida Genérica: 569 - OTROS EQUIPOS	0.00
Concepto: 5700 - ACTIVOS BIOLÓGICOS	0.00
Partida Genérica: 572 – PORCINOS	0.00
Partida Genérica: 5730 – AVES	0.00
Partida Genérica: 574 - OVINOS Y CAPRINOS	0.00
Partida Genérica: 575 - PECES Y ACUICULTURA	0.00
Partida Genérica: 576 – EQUINOS	0.00
Partida Genérica: 577 - ESPECIES MENORES Y DE ZOOLOGICO	0.00
Partida Genérica: 578 - ÁRBOLES Y PLANTAS	0.00
Partida Genérica: 579 - OTROS ACTIVOS BIOLÓGICOS	0.00
Concepto: 5800 - BIENES INMUEBLES	0.00
Partida Genérica: 581 – TERRENOS	0.00
Partida Genérica: 582 – VIVIENDAS	0.00
Partida Genérica: 583 - EDIFICIOS NO RESIDENCIALES	0.00
Partida Genérica: 589 - OTROS BIENES INMUEBLES	0.00



**PRESUPUESTO DE EGRESOS DEL MUNICIPIO DE CAMPECHE
PARA EL EJERCICIO FISCAL 2019
CLASIFICACIÓN POR OBJETO DEL GASTO POR CLASIFICACIÓN ADMINISTRATIVA (COG-CA)
ANEXO XI
AUTORIDADES AUXILIARES**



Concepto: 5900 - ACTIVOS INTANGIBLES	0.00
Partida Genérica: 591 – SOFTWARE	0.00
Partida Genérica: 592 - PATENTES.-	0.00
Partida Genérica: 593 – MARCAS	0.00
Partida Genérica: 594 - DERECHOS.-	0.00
Partida Genérica: 595 – CONCESIONES	0.00
Partida Genérica: 596 – FRANQUICIAS	0.00
Partida Genérica: 597 - LICENCIAS INFORMÁTICAS E INTELECTUALES	0.00
Partida Genérica: 598 - LICENCIAS INDUSTRIALES, COMERCIALES Y OTRAS	0.00
Partida Genérica: 599 - OTROS ACTIVOS INTANGIBLES	0.00
Capítulo: 6000 - INVERSIÓN PÚBLICA	0.00
Concepto: 6100 - OBRA PÚBLICA EN BIENES DE DOMINIO PÚBLICO	0.00
Partida Genérica: 611 - EDIFICACIÓN HABITACIONAL	0.00
Partida Genérica: 612 - EDIFICACIÓN NO HABITACIONAL	0.00
Partida Genérica: 613 - CONSTRUCCIÓN DE OBRAS PARA EL ABASTECIMIENTO DE AGUA, PETRÓLEO, GAS, ELECTRICIDAD Y TELECOMUNICACIONES	0.00
Partida Genérica: 614 - DIVISIÓN DE TERRENOS Y CONSTRUCCIÓN DE OBRAS DE URBANIZACIÓN	0.00
Partida Genérica: 615 - CONSTRUCCIÓN DE VÍAS DE COMUNICACIÓN	0.00
Partida Genérica: 616 - OTRAS CONSTRUCCIONES DE INGENIERÍA CIVIL U OBRA PESADA	0.00
Partida Genérica: 617 - INSTALACIONES Y EQUIPAMIENTO EN CONSTRUCCIONES	0.00
Partida Genérica: 619 - TRABAJOS DE ACABADOS EN EDIFICACIONES Y OTROS TRABAJOS ESPECIALIZADOS	0.00
Concepto: 6200 - OBRA PÚBLICA EN BIENES PROPIOS	0.00
Partida Genérica: 621 - EDIFICACIÓN HABITACIONAL	0.00
Partida Genérica: 622 - EDIFICACIÓN NO HABITACIONAL	0.00
Partida Genérica: 623 - CONSTRUCCIÓN DE OBRAS PARA EL ABASTECIMIENTO DE AGUA, PETRÓLEO, GAS, ELECTRICIDAD Y TELECOMUNICACIONES	0.00
Partida Genérica: 624 - DIVISIÓN DE TERRENOS Y CONSTRUCCIÓN DE OBRAS DE URBANIZACIÓN	0.00
Partida Genérica: 625 - CONSTRUCCIÓN DE VÍAS DE COMUNICACIÓN	0.00
Partida Genérica: 626 - OTRAS CONSTRUCCIONES DE INGENIERÍA CIVIL U OBRA PESADA	0.00
Partida Genérica: 627 - INSTALACIONES Y EQUIPAMIENTO EN CONSTRUCCIONES	0.00
Partida Genérica: 629 - TRABAJOS DE ACABADOS EN EDIFICACIONES Y OTROS TRABAJOS ESPECIALIZADOS	0.00
Concepto: 6300 - PROYECTOS PRODUCTIVOS Y ACCIONES DE FOMENTO	0.00
Partida Genérica: 631 - ESTUDIOS, FORMULACIÓN Y EVALUACIÓN DE PROYECTOS PRODUCTIVOS NO INCLUIDOS EN CONCEPTOS ANTERIORES DE ESTE CAPÍTULO	0.00
Partida Genérica: 632 - EJECUCIÓN DE PROYECTOS PRODUCTIVOS NO INCLUIDOS EN CONCEPTOS ANTERIORES DE ESTE CAPÍTULO	0.00
Capítulo: 7000 - INVERSIONES FINANCIERAS Y OTRAS PROVISIONES	0.00
Concepto: 7100 - INVERSIONES PARA EL FOMENTO DE ACTIVIDADES PRODUCTIVAS	0.00
Partida Genérica: 711 - CRÉDITOS OTORGADOS POR ENTIDADES FEDERATIVAS Y MUNICIPIOS AL SECTOR SOCIAL Y PRIVADO PARA EL FOMENTO DE ACTIVIDADES PRODUCTIVAS	0.00
Partida Genérica: 712 - CRÉDITOS OTORGADOS POR ENTIDADES FEDERATIVAS Y MUNICIPIOS PARA EL FOMENTO DE ACTIVIDADES PRODUCTIVAS	0.00
Concepto: 7200 - ACCIONES Y PARTICIPACIONES DE CAPITAL	0.00
Concepto: 7300 - COMPRA DE TITULOS Y VALORES	0.00
Concepto: 7400 - CONCESIONES DE PRESTAMOS	0.00
Concepto: 7500 INVERSIONES EN FIDEICOMISO, MANDATOS Y OTRAS ANALOGOS	0.00
Concepto: 7600 - OTRAS INVERSIONES FINANCIERAS	0.00
Concepto: 7900 - PROVISIONES PARA CONTINGENCIAS Y OTRAS EROGACIONES ESPECIALES	0.00
Partida Genérica: 791 - CONTINGENCIAS POR FENÓMENOS NATURALES	0.00
Partida Genérica: 792 - CONTINGENCIAS SOCIOECONÓMICAS	0.00
Partida Genérica: 799 - OTRAS EROGACIONES ESPECIALES	0.00
Capítulo: 8000 - PARTICIPACIONES Y APORTACIONES	0.00
Concepto: 8100 – PARTICIPACIONES	0.00
Concepto: 8300 – APORTACIONES	0.00
Concepto: 8500 – CONVENIOS	0.00
Partida Genérica: 851 - CONVENIOS DE RASIGNACIÓN	0.00
Partida Genérica: 852 -CONVENIOS DE DESENTRALIZACIÓN	0.00
Partida Genérica: 853 - OTROS CONVENIOS	0.00



**PRESUPUESTO DE EGRESOS DEL MUNICIPIO DE CAMPECHE
PARA EL EJERCICIO FISCAL 2019
CLASIFICACIÓN POR OBJETO DEL GASTO POR CLASIFICACIÓN ADMINISTRATIVA (COG-CA)
ANEXO XI
AUTORIDADES AUXILIARES**



Capítulo: 9000 - DEUDA PÚBLICA	0.00
Concepto: 9100 - AMORTIZACIÓN DE LA DEUDA PÚBLICA	0.00
Partida Genérica: 911 - AMORTIZACIÓN DE LA DEUDA INTERNA CON INSTITUCIONES DE CRÉDITO	0.00
Partida Genérica: 912 - AMORTIZACIÓN DE LA DEUDA INTERNA POR EMISIÓN DE TÍTULOS Y VALORES	0.00
Partida Genérica: 913 - AMORTIZACIÓN DE ARRENDAMIENTOS FINANCIEROS NACIONALES	0.00
Concepto: 9200 - INTERESES DE LA DEUDA PÚBLICA	0.00
Partida Genérica: 921- INTERESES DE LA DEUDA PÚBLICA CON INSTITUCIONES DE CRÉDITO	0.00
Concepto: 9300 - COMISIONES DE LA DEUDA PÚBLICA	0.00
Partida Genérica: 931- COMISIONES DE LA DEUDA PÚBLICA INTERNA	0.00
Concepto: 9400 - GASTOS DE LA DEUDA PÚBLICA	0.00
Partida Genérica: 941- GASTOS DE LA DEUDA INTERNA	0.00
Concepto: 9500 - COSTO POR COBERTURAS	0.00
Partida Genérica: 951- COSTOS POR COBERTURA	0.00
Concepto: 9600 - APOYOS FINANCIEROS	0.00
Concepto: 9900 - ADEUDOS DE EJERCICIOS FISCALES ANTERIORES (ADEFAS)	0.00
Partida Genérica: 9910 - ADEFAS.-	0.00
GRAN TOTAL	20,493,715.00



**PRESUPUESTO DE EGRESOS DEL MUNICIPIO DE CAMPECHE
PARA EL EJERCICIO FISCAL 2019
CLASIFICACIÓN POR OBJETO DEL GASTO POR CLASIFICACIÓN ADMINISTRATIVA (COG-CA)
ANEXO XI
OFICINA DEL ALCALDE**



CLAVE Y CONCEPTO	IMPORTE
Capítulo: 1000 - SERVICIOS PERSONALES	30,646,359.53
Concepto: 1100 - REMUNERACIONES ADICIONALES Y ESPECIALES	3,699,918.76
Partida Genérica: 111 – DIETAS	0.00
Partida Genérica: 113 - SUELDOS BASE AL PERSONAL PERMANENTE	3,699,918.76
Concepto: 1200 - REMUNERACIONES AL PERSONAL DE CARÁCTER TRANSITORIO	15,717,913.51
Partida Genérica: 121 - HONORARIOS ASIMILABLES A SALARIOS	14,489,953.72
Partida Genérica: 122 - SUELDOS BASE AL PERSONAL EVENTUAL	145,360.39
Partida Genérica: 123 - RETRIBUCIONES POR SERVICIOS DE CARÁCTER SOCIAL	1,070,443.67
Partida Genérica: 124 - RETRIBUCIÓN A LOS REPRESENTANTES DE LOS TRABAJADORES Y DE LOS PATRONES EN LA JUNTA DE CONCILIACIÓN Y ARBITRAJE	12,155.73
Concepto: 1300 - REMUNERACIONES ADICIONALES Y ESPECIALES	4,869,459.02
Partida Genérica: 131 - PRIMAS POR AÑOS DE SERVICIO EFECTIVOS PRESTADOS	120,505.20
Partida Genérica: 132 - PRIMAS DE VACACIONES, DOMINICAL Y GRATIFICACIÓN DE FIN DE AÑO	3,224,133.73
Partida Genérica: 133 - HORAS EXTRAORDINARIAS	0.00
Partida Genérica: 134 – COMPENSACIONES	1,524,820.09
Concepto: 1400 - SEGURIDAD SOCIAL	1,487,403.93
Partida Genérica: 141 - APORTACIONES DE SEGURIDAD SOCIAL	868,729.24
Partida Genérica: 142- APORTACIONES A FONDOS DE VIVIENDA	304,765.79
Partida Genérica: 143 - APORTACIONES AL SISTEMA PARA EL RETIRO	313,908.90
Partida Genérica: 144 - APORTACIONES PARA SEGUROS	0.00
Concepto: 1500 - OTRAS PRESTACIONES SOCIALES Y ECONÓMICAS	4,871,664.32
Partida Genérica: 151 - CUOTAS PARA EL FONDO DE AHORRO Y FONDO DE TRABAJO	0.00
Partida Genérica: 152 – INDEMNIZACIONES	0.00
Partida Genérica: 153 - PRESTACIONES Y HABERES DE RETIRO	4,320,000.00
Partida Genérica: 154 - PRESTACIONES CONTRACTUALES	551,664.32
Partida Genérica: 155 - APOYOS A LA CAPACITACIÓN DE LOS SERVIDORES PÚBLICOS	0.00
Partida Genérica: 159 - OTRAS PRESTACIONES SOCIALES Y ECONÓMICAS	0.00
Concepto: 1600 – PREVISIONES	0.00
Partida Genérica: 161 - PREVISIONES DE CARÁCTER LABORAL, ECONÓMICA Y DE SEGURIDAD SOCIAL	0.00
Concepto: 1700 - PAGO DE ESTÍMULOS A SERVIDORES PÚBLICOS	0.00
Partida Genérica: 171 – ESTÍMULOS	0.00
Capítulo: 2000 - MATERIALES Y SUMINISTROS	4,709,200.00
Concepto: 2100 - MATERIALES DE ADMINISTRACIÓN, EMISIÓN DE DOCUMENTOS Y ARTÍCULOS OFICIALES	1,663,200.00
Partida Genérica: 211 - MATERIALES, ÚTILES Y EQUIPOS MENORES DE OFICINA	738,000.00
Partida Genérica: 212 - MATERIALES Y ÚTILES DE IMPRESIÓN Y REPRODUCCIÓN	420,000.00
Partida Genérica: 213 - MATERIAL ESTADÍSTICO Y GEOGRÁFICO	0.00
Partida Genérica: 214 - MATERIALES, ÚTILES Y EQUIPOS MENORES DE TECNOLOGÍAS DE LA INFORMACIÓN Y COMUNICACIONES	0.00
Partida Genérica: 215 - MATERIAL IMPRESO E INFORMACIÓN DIGITAL	450,000.00
Partida Genérica: 216 - MATERIAL DE LIMPIEZA	55,200.00
Partida Genérica: 217 - MATERIALES Y ÚTILES DE ENSEÑANZA	0.00
Partida Genérica: 218 - MATERIALES PARA EL REGISTRO E IDENTIFICACIÓN DE BIENES Y PERSONAS	0.00
Concepto: 2200 - ALIMENTOS Y UTENSILIOS	174,000.00
Partida Genérica: 221 - PRODUCTOS ALIMENTICIOS PARA PERSONAS	174,000.00
Partida Genérica: 222 - PRODUCTOS ALIMENTICIOS PARA ANIMALES	0.00
Partida Genérica: 223 - UTENSILIOS PARA EL SERVICIO DE ALIMENTACIÓN	0.00
Concepto: 2300 - MATERIAS PRIMAS Y MATERIALES DE PRODUCCIÓN Y COMERCIALIZACIÓN	78,000.00
Partida Genérica: 231 - PRODUCTOS ALIMENTICIOS, AGROPECUARIOS Y FORESTALES ADQUIRIDOS COMO MATERIA PRIMA	0.00
Partida Genérica: 232 - INSUMOS TEXTILES ADQUIRIDOS COMO MATERIA PRIMA	0.00
Partida Genérica: 233 - PRODUCTOS DE PAPEL, CARTÓN E IMPRESOS ADQUIRIDOS COMO MATERIA PRIMA	78,000.00
Partida Genérica: 234 - COMBUSTIBLES, LUBRICANTES, ADITIVOS, CARBÓN Y SUS DERIVADOS ADQUIRIDOS COMO MATERIA PRIMA	0.00
Partida Genérica: 235 - PRODUCTOS QUÍMICOS, FARMACÉUTICOS Y DE LABORATORIO ADQUIRIDOS COMO MATERIA PRIMA	0.00
Partida Genérica: 236 - PRODUCTOS METÁLICOS Y A BASE DE MINERALES NO METÁLICOS ADQUIRIDOS COMO MATERIA PRIMA	0.00



**PRESUPUESTO DE EGRESOS DEL MUNICIPIO DE CAMPECHE
PARA EL EJERCICIO FISCAL 2019
CLASIFICACIÓN POR OBJETO DEL GASTO POR CLASIFICACIÓN ADMINISTRATIVA (COG-CA)
ANEXO XI
OFICINA DEL ALCALDE**



Partida Genérica: 2370 - PRODUCTOS DE CUERO, PIEL, PLÁSTICO Y HULE ADQUIRIDOS COMO MATERIA PRIMA	0.00
Partida Genérica: 238 - MERCANCÍAS ADQUIRIDAS PARA SU COMERCIALIZACIÓN	0.00
Partida Genérica: 239 - OTROS PRODUCTOS ADQUIRIDOS COMO MATERIA PRIMA	0.00
Concepto: 2400 - MATERIALES Y ARTÍCULOS DE CONSTRUCCIÓN Y DE REPARACIÓN	0.00
Partida Genérica: 241 - PRODUCTOS MINERALES NO METÁLICOS	0.00
Partida Genérica: 242 - CEMENTO Y PRODUCTOS DE CONCRETO	0.00
Partida Genérica: 243 - CAL, YESO Y PRODUCTOS DE YESO	0.00
Partida Genérica: 244 - MADERA Y PRODUCTOS DE MADERA	0.00
Partida Genérica: 245 - VIDRIO Y PRODUCTOS DE VIDRIO	0.00
Partida Genérica: 246 - MATERIAL ELÉCTRICO Y ELECTRÓNICO	0.00
Partida Genérica: 247 - ARTÍCULOS METÁLICOS PARA LA CONSTRUCCIÓN	0.00
Partida Genérica: 248 - MATERIALES COMPLEMENTARIOS	0.00
Partida Genérica: 249 - OTROS MATERIALES Y ARTÍCULOS DE CONSTRUCCIÓN Y REPARACIÓN	0.00
Concepto: 2500 - PRODUCTOS QUÍMICOS, FARMACÉUTICOS Y DE LABORATORIO	480,000.00
Partida Genérica: 251 - PRODUCTOS QUÍMICOS BÁSICOS	0.00
Partida Genérica: 252 - FERTILIZANTES, PESTICIDAS Y OTROS AGROQUÍMICOS	0.00
Partida Genérica: 253 - MEDICINAS Y PRODUCTOS FARMACÉUTICOS.-	300,000.00
Partida Genérica: 254 - MATERIALES, ACCESORIOS Y SUMINISTROS MÉDICOS	180,000.00
Partida Genérica: 255 - MATERIALES, ACCESORIOS Y SUMINISTROS DE LABORATORIO	0.00
Partida Genérica: 256 - FIBRAS SINTÉTICAS, HULES, PLÁSTICOS Y DERIVADOS	0.00
Partida Genérica: 259 - OTROS PRODUCTOS QUÍMICOS	0.00
Concepto: 2600 - COMBUSTIBLES, LUBRICANTES Y ADITIVOS	2,160,000.00
Partida Genérica: 261 - COMBUSTIBLES, LUBRICANTES Y ADITIVOS	2,160,000.00
Concepto: 2700 - VESTUARIO, BLANCOS, PRENDAS DE PROTECCIÓN Y ARTÍCULOS DEPORTIVOS	0.00
Partida Genérica: 271 - VESTUARIO Y UNIFORMES	0.00
Partida Genérica: 272 - PRENDAS DE SEGURIDAD Y PROTECCIÓN PERSONAL	0.00
Partida Genérica: 273 - ARTÍCULOS DEPORTIVOS	0.00
Partida Genérica: 274 - PRODUCTOS TEXTILES	0.00
Partida Genérica: 275 - BLANCOS Y OTROS PRODUCTOS TEXTILES, EXCEPTO PRENDAS DE VESTIR	0.00
Concepto: 2800 - MATERIALES Y SUMINISTROS PARA SEGURIDAD	70,000.00
Partida Genérica: 281 - SUSTANCIAS Y MATERIALES EXPLOSIVOS	0.00
Partida Genérica: 282 - MATERIALES DE SEGURIDAD PÚBLICA	35,000.00
Partida Genérica: 283 - PRENDAS DE PROTECCIÓN PARA SEGURIDAD PÚBLICA Y NACIONAL	35,000.00
Concepto: 2900 - HERRAMIENTAS, REFACCIONES Y ACCESORIOS MENORES	84,000.00
Partida Genérica: 291 - HERRAMIENTAS MENORES	0.00
Partida Genérica: 292 - REFACCIONES Y ACCESORIOS MENORES DE EDIFICIOS	0.00
Partida Genérica: 293 - REFACCIONES Y ACCESORIOS MENORES DE MOBILIARIO Y EQUIPO DE ADMINISTRACIÓN, EDUCACIONAL Y RECREATIVO	0.00
Partida Genérica: 294 - REFACCIONES Y ACCESORIOS MENORES PARA EQUIPO DE CÓMPUTO Y TECNOLOGÍAS DE LA INFORMACIÓN	0.00
Partida Genérica: 295 - REFACCIONES Y ACCESORIOS MENORES PARA INSTRUMENTAL MEDICO Y DE LABORATORIO	0.00
Partida Genérica: 296 - REFACCIONES Y ACCESORIOS MENORES PARA EQUIPO DE TRANSPORTE	30,000.00
Partida Genérica: 297 - REFACCIONES Y ACCESORIOS MENORES PARA EQUIPO DE DEFENSA Y SEGURIDAD	0.00
Partida Genérica: 298 - REFACCIONES Y ACCESORIOS MENORES DE MAQUINARIA Y OTROS EQUIPOS	0.00
Partida Genérica: 299 - REFACCIONES Y ACCESORIOS MENORES OTROS BIENES MUEBLES	54,000.00
Capítulo: 3000 - SERVICIOS GENERALES	641,500.00
Concepto: 3100 - SERVICIOS BÁSICOS	286,500.00
Partida Genérica: 311 - ENERGÍA ELÉCTRICA	0.00
Partida Genérica: 312 - GAS	0.00
Partida Genérica: 313 - AGUA	0.00
Partida Genérica: 314 - TELEFONÍA TRADICIONAL	42,000.00
Partida Genérica: 315 - TELEFONÍA CELULAR	0.00
Partida Genérica: 316 - SERVICIOS DE TELECOMUNICACIONES Y SATÉLITES	0.00
Partida Genérica: 317 - SERVICIOS DE ACCESO DE INTERNET, REDES Y PROCESAMIENTO DE INFORMACIÓN	202,500.00
Partida Genérica: 318 - SERVICIOS POSTALES Y TELEGRÁFICOS	0.00
Partida Genérica: 319 - SERVICIOS INTEGRALES Y OTROS SERVICIOS	42,000.00
Concepto: 3200 - SERVICIOS DE ARRENDAMIENTO	355,000.00
Partida Genérica: 321 - ARRENDAMIENTO DE TERRENOS	0.00



**PRESUPUESTO DE EGRESOS DEL MUNICIPIO DE CAMPECHE
PARA EL EJERCICIO FISCAL 2019
CLASIFICACIÓN POR OBJETO DEL GASTO POR CLASIFICACIÓN ADMINISTRATIVA (COG-CA)
ANEXO XI
OFICINA DEL ALCALDE**



Partida Genérica: 322 - ARRENDAMIENTO DE EDIFICIOS	0.00
Partida Genérica: 323 - ARRENDAMIENTO DE MOBILIARIO Y EQUIPO DE ADMINISTRACIÓN, EDUCACIONAL Y RECREATIVO	300,000.00
Partida Genérica: 324 - ARRENDAMIENTO DE EQUIPO E INSTRUMENTAL MÉDICO Y DE LABORATORIO	0.00
Partida Genérica: 325 - ARRENDAMIENTO DE EQUIPO DE TRANSPORTE	25,000.00
Partida Genérica: 326 - ARRENDAMIENTO DE MAQUINARIA, OTROS EQUIPOS Y HERRAMIENTAS	0.00
Partida Genérica: 327 - ARRENDAMIENTO DE ACTIVOS INTANGIBLES	0.00
Partida Genérica: 328 - ARRENDAMIENTO FINANCIERO	0.00
Partida Genérica: 329 - OTROS ARRENDAMIENTOS	30,000.00
Concepto: 3300 - SERVICIOS PROFESIONALES, CIENTÍFICOS, TÉCNICOS Y OTROS SERVICIOS	0.00
Partida Genérica: 331 - SERVICIOS LEGALES, DE CONTABILIDAD, AUDITORÍA Y RELACIONADOS	0.00
Partida Genérica: 332 - SERVICIOS DE DISEÑO, ARQUITECTURA, INGENIERÍA Y ACTIVIDADES RELACIONADAS	0.00
Partida Genérica: 333 - SERVICIOS DE CONSULTORÍA ADMINISTRATIVA, PROCESOS, TÉCNICA Y EN TECNOLOGÍAS DE LA INFORMACIÓN	0.00
Partida Genérica: 334 - SERVICIOS DE CAPACITACIÓN	0.00
Partida Genérica: 335 - SERVICIOS DE INVESTIGACIÓN CIENTÍFICA Y DESARROLLO	0.00
Partida Genérica: 336 - SERVICIOS DE APOYO ADMINISTRATIVO, TRADUCCIÓN, FOTOCOPIADO E IMPRESIÓN	0.00
Partida Genérica: 337 - SERVICIOS DE PROTECCIÓN Y SEGURIDAD	0.00
Partida Genérica: 338 - SERVICIOS DE VIGILANCIA	0.00
Partida Genérica: 339 - SERVICIOS PROFESIONALES, CIENTÍFICOS Y TÉCNICOS INTEGRALES	0.00
Concepto: 3400 - SERVICIOS FINANCIEROS, BANCARIOS Y COMERCIALES	0.00
Partida Genérica: 341 - SERVICIOS FINANCIEROS Y BANCARIOS	0.00
Partida Genérica: 342 - SERVICIOS DE COBRANZA, INVESTIGACIÓN CREDITICIA Y SIMILAR	0.00
Partida Genérica: 343 - SERVICIOS DE RECAUDACIÓN, TRASLADO Y CUSTODIA DE VALORES	0.00
Partida Genérica: 344 - SEGUROS DE RESPONSABILIDAD PATRIMONIAL Y FIANZAS	0.00
Partida Genérica: 345 - SEGURO DE BIENES PATRIMONIALES	0.00
Partida Genérica: 346 - ALMACENAJE, ENVASE Y EMBALAJE	0.00
Partida Genérica: 347 - FLETES Y MANIOBRAS	0.00
Partida Genérica: 348 - COMISIONES POR VENTAS	0.00
Partida Genérica: 349 - SERVICIOS FINANCIEROS, BANCARIOS Y COMERCIALES INTEGRALES	0.00
Concepto: 3500 - SERVICIOS DE INSTALACIÓN, REPARACIÓN, MANTENIMIENTO CONSERVACIÓN	0.00
Partida Genérica: 351 - CONSERVACIÓN Y MANTENIMIENTO MENOR DE INMUEBLES	0.00
Partida Genérica: 352 - INSTALACIÓN, REPARACIÓN Y MANTENIMIENTO DE MOBILIARIO Y EQUIPO DE ADMINISTRACIÓN, EDUCACIONAL Y RECREATIVO	0.00
Partida Genérica: 353 - INSTALACIÓN, REPARACIÓN Y MANTENIMIENTO DE EQUIPO Y TECNOLOGÍAS DE LA INFORMACIÓN	0.00
Partida Genérica: 354 - INSTALACIÓN, REPARACIÓN Y MANTENIMIENTO DE EQUIPO E INSTRUMENTAL MÉDICO Y DE LABORATORIO	0.00
Partida Genérica: 355 - REPARACIÓN Y MANTENIMIENTO DE EQUIPO DE TRANSPORTE	0.00
Partida Genérica: 356 - REPARACIÓN Y MANTENIMIENTO DE DEFENSA Y SEGURIDAD	0.00
Partida Genérica: 357 - INSTALACIÓN, REPARACIÓN Y MANTENIMIENTO DE MAQUINARIA, OTROS EQUIPOS Y HERRAMIENTAS	0.00
Partida Genérica: 358 - SERVICIOS DE LIMPIEZA Y MANEJO DE DESECHOS	0.00
Partida Genérica: 359 - SERVICIOS DE JARDINERÍA Y FUMIGACIÓN	0.00
Concepto: 3600 - SERVICIOS DE COMUNICACIÓN SOCIAL Y PUBLICIDAD	0.00
Partida Genérica: 361 - DIFUSIÓN POR RADIO, TELEVISIÓN Y OTROS MEDIOS DE MENSAJES SOBRE PROGRAMAS Y ACTIVIDADES GUBERNAMENTALES	0.00
Partida Genérica: 362 - DIFUSIÓN POR RADIO, TELEVISIÓN Y OTROS MEDIOS DE MENSAJES COMERCIALES PARA PROMOVER LA VENTA DE BIENES O SERVICIOS	0.00
Partida Genérica: 363 - SERVICIOS DE CREATIVIDAD, PREPRODUCCIÓN Y PRODUCCIÓN DE PUBLICIDAD, EXCEPTO INTERNET	0.00
Partida Genérica: 364 - SERVICIOS DE REVELADO DE FOTOGRAFÍAS	0.00
Partida Genérica: 365 - SERVICIOS DE LA INDUSTRIA FÍLMICA, DEL SONIDO Y DEL VIDEO	0.00
Partida Genérica: 366 - SERVICIO DE CREACIÓN Y DIFUSIÓN DE CONTENIDO EXCLUSIVAMENTE A TRAVÉS DE INTERNET	0.00
Partida Genérica: 369 - OTROS SERVICIOS DE INFORMACIÓN	0.00
Concepto: 3700 - SERVICIOS DE TRASLADO Y VIÁTICOS	0.00
Partida Genérica: 371 - PASAJES AÉREOS	0.00
Partida Genérica: 372 - PASAJES TERRESTRES	0.00



**PRESUPUESTO DE EGRESOS DEL MUNICIPIO DE CAMPECHE
 PARA EL EJERCICIO FISCAL 2019
 CLASIFICACIÓN POR OBJETO DEL GASTO POR CLASIFICACIÓN ADMINISTRATIVA (COG-CA)
 ANEXO XI
 OFICINA DEL ALCALDE**



Partida Genérica: 373 - PASAJES MARÍTIMOS, LACUSTRES Y FLUVIALES	0.00
Partida Genérica: 374 – AUTOTRANSPORTE	0.00
Partida Genérica: 375 - VIÁTICOS EN EL PAÍS	0.00
Partida Genérica: 376 - VIÁTICOS EN EL EXTRANJERO	0.00
Partida Genérica: 377 - GASTOS DE INSTALACIÓN Y TRASLADO DE MENAJE	0.00
Partida Genérica: 378 - SERVICIOS INTEGRALES DE TRASLADO Y VIÁTICOS	0.00
Partida Genérica: 379 - OTROS SERVICIOS DE TRASLADO Y HOSPEDAJE	0.00
Concepto: 3800 - SERVICIOS OFICIALES	0.00
Partida Genérica: 381 - GASTOS DE CEREMONIAL	0.00
Partida Genérica: 382 - GASTOS DE ORDEN SOCIAL Y CULTURAL	0.00
Partida Genérica: 383 - CONGRESOS Y CONVENCIONES	0.00
Partida Genérica: 384 – EXPOSICIONES	0.00
Partida Genérica: 385 - GASTOS DE REPRESENTACIÓN	0.00
Concepto: 3900 - OTROS SERVICIOS GENERALES	0.00
Partida Genérica: 391 - SERVICIOS FUNERARIOS Y DE CEMENTERIOS	0.00
Partida Genérica: 392 - IMPUESTOS Y DERECHOS	0.00
Partida Genérica: 393 - IMPUESTOS Y DERECHOS DE IMPORTACIÓN	0.00
Partida Genérica: 394 - SENTENCIAS Y RESOLUCIONES POR AUTORIDAD COMPETENTE	0.00
Partida Genérica: 395 - PENAS, MULTAS, ACCESORIOS Y ACTUALIZACIONES	0.00
Partida Genérica: 396 - OTROS GASTOS POR RESPONSABILIDADES	0.00
Partida Genérica: 397 – UTILIDADES	0.00
Partida Genérica: 398 - IMPUESTO SOBRE NÓMINAS Y OTROS QUE SE DERIVEN DE UNA RELACIÓN LABORAL	0.00
Partida Genérica: 399 - OTROS SERVICIOS GENERALES	0.00
Capítulo: 4000 - TRANSFERENCIAS, ASIGNACIONES, SUBSIDIOS Y OTRAS AYUDAS	0.00
Concepto: 4100 - TRANSFERENCIAS INTERNAS Y ASIGNACIONES AL SECTOR PÚBLICO	0.00
Partida Genérica: 4110 - ASIGNACIONES PRESUPUESTARIAS AL PODER EJECUTIVO	0.00
Partida Genérica: 4120 - ASIGNACIONES PRESUPUESTARIAS AL PODER LEGISLATIVO	0.00
Partida Genérica: 4130 - ASIGNACIONES PRESUPUESTARIAS AL PODER JUDICIAL	0.00
Partida Genérica: 4140 - ASIGNACIONES PRESUPUESTARIAS A ORGANOS AUTÓNOMOS	0.00
Partida Genérica: 4150 - TRANSFERENCIAS INTERNAS OTORGADAS A ENTIDADES PARAESTATALES NO EMPRESARIALES Y NO FINANCIERAS	0.00
Partida Genérica: 4160 - TRANSFERENCIAS INTERNAS OTORGADAS A ENTIDADES PARAESTATALES EMPRESARIALES Y NO FINANCIERAS	0.00
Partida Genérica: 4170 - TRANSFERENCIAS INTERNAS OTORGADAS A FIDEICOMISOS PÚBLICOS EMPRESARIALES Y NO FINANCIEROS	0.00
Partida Genérica: 4180 - TRANSFERENCIAS INTERNAS OTORGADAS A INSTITUCIONES PARAESTATALES PÚBLICAS FINANCIERAS	0.00
Concepto: 4200 - TRANSFERENCIAS AL RESTO DEL SECTOR PÚBLICO	0.00
Partida Genérica: 4210 - TRANSFERENCIAS OTORGADAS A ORGANISMOS ENTIDADES PARAESTATALES NO EMPRESARIALES Y NO FINANCIERAS	0.00
Partida Genérica: 4220 - TRANSFERENCIAS OTORGADAS PARA ENTIDADES PARAESTATALES EMPRESARIALES Y NO FINANCIERAS	0.00
Partida Genérica: 4230 - TRANSFERENCIAS OTORGADAS PARA INSTITUCIONES PARAESTATALES PÚBLICAS FINANCIERAS	0.00
Partida Genérica: 4240 - TRANSFERENCIAS OTORGADAS A ENTIDADES FEDERATIVAS Y MUNICIPIOS	0.00
Partida Genérica: 4250 - TRANSFERENCIAS A FIDEICOMISOS DE ENTIDADES FEDERATIVAS Y MUNICIPIOS	0.00
Concepto: 4300 - SUBSIDIOS Y SUBVENCIONES	0.00
Partida Genérica: 4370 - SUBVENCIONES AL CONSUMO	0.00
Partida Genérica: 4380 - SUBSIDIOS A ENTIDADES FEDERATIVAS Y MUNICIPIOS	0.00
Partida Genérica: 4390 - OTROS SUBSIDIOS	0.00
Concepto: 4400 - AYUDAS SOCIALES	0.00
Partida Genérica: 441 - AYUDAS SOCIALES A PERSONAS	0.00
Partida Genérica: 442 - BECAS Y OTRAS AYUDAS PARA PROGRAMAS DE CAPACITACIÓN	0.00
Partida Genérica: 443 - AYUDAS SOCIALES A INSTITUCIONES DE ENSEÑANZA	0.00
Partida Genérica: 445 - AYUDAS SOCIALES A INSTITUCIONES SIN FINES DE LUCRO	0.00
Partida Genérica: 446 - AYUDAS SOCIALES A COOPERATIVAS	0.00
Partida Genérica: 447 - AYUDAS SOCIALES A ENTIDADES DE INTERÉS PÚBLICO	0.00
Partida Genérica: 448 - AYUDAS POR DESASTRES NATURALES Y OTROS SINIESTROS	0.00



**PRESUPUESTO DE EGRESOS DEL MUNICIPIO DE CAMPECHE
PARA EL EJERCICIO FISCAL 2019
CLASIFICACIÓN POR OBJETO DEL GASTO POR CLASIFICACIÓN ADMINISTRATIVA (COG-CA)
ANEXO XI
OFICINA DEL ALCALDE**



Concepto: 4500 - PENSIONES Y JUBILACIONES	0.00
Partida Genérica: 451 – PENSIONES	0.00
Partida Genérica: 452 – JUBILACIONES	0.00
Partida Genérica: 459 - OTRAS PENSIONES Y JUBILACIONES	0.00
Concepto: 4600 - TRANSFERENCIAS A FIDEICOMISOS, MANDATOS Y OTROS ANÁLOGOS	0.00
Partida Genérica: 461 - TRANSFERENCIAS A FIDEICOMISOS DEL PODER EJECUTIVO	0.00
Partida Genérica: 464 - TRANSFERENCIAS A FIDEICOMISOS PÚBLICOS DE ENTIDADES PARAESTATALES NO EMPRESARIALES Y NO FINANCIERAS	0.00
Concepto: 4800 – DONATIVOS	0.00
Partida Genérica: 481 - DONATIVOS A INSTITUCIONES SIN FINES DE LUCRO	0.00
Capítulo: 5000 - BIENES MUEBLES, INMUEBLES E INTANGIBLES	1,200,000.00
Concepto: 5100 - MOBILIARIO Y EQUIPO DE ADMINISTRACIÓN	0.00
Partida Genérica: 511 - MUEBLES DE OFICINA Y ESTANTERÍA	0.00
Partida Genérica: 512 - MUEBLES, EXCEPTO DE OFICINA Y ESTANTERÍA	0.00
Partida Genérica: 513 - BIENES ARTÍSTICOS, CULTURALES Y CIENTÍFICOS	0.00
Partida Genérica: 514 - OBJETOS DE VALOR	0.00
Partida Genérica: 515 - EQUIPO DE CÓMPUTO Y DE TECNOLOGÍA DE LA INFORMACIÓN	0.00
Partida Genérica: 519 - OTROS MOBILIARIOS Y EQUIPOS DE ADMINISTRACIÓN	0.00
Concepto: 5200 - MOBILIARIO Y EQUIPO EDUCACIONAL Y RECREATIVO	0.00
Partida Genérica: 521 - EQUIPOS Y APARATOS AUDIOVISUALES	0.00
Partida Genérica: 522 - APARATOS DEPORTIVOS.-	0.00
Partida Genérica: 523 - CÁMARAS FOTOGRÁFICAS Y DE VIDEO	0.00
Partida Genérica: 529 - OTRO MOBILIARIO Y EQUIPO EDUCACIONAL Y RECREATIVO	0.00
Concepto: 5300 - EQUIPO E INSTRUMENTAL MÉDICO Y DE LABORATORIO	0.00
Partida Genérica: 531 - EQUIPO MÉDICO Y DE LABORATORIO	0.00
Partida Genérica: 532 - INSTRUMENTAL MÉDICO Y DE LABORATORIO	0.00
Concepto: 5400 - VEHÍCULOS Y EQUIPO DE TRANSPORTE	1,200,000.00
Partida Genérica: 541 - VEHÍCULOS Y EQUIPO TERRESTRE	1,200,000.00
Partida Genérica: 542 - CARROCERÍAS Y REMOLQUES	0.00
Partida Genérica: 543 - EQUIPO AEROS	0.00
Partida Genérica: 545 - EMBARCACIONES.	0.00
Partida Genérica: 549 - OTROS EQUIPOS DE TRANSPORTE	0.00
Concepto: 5500 - EQUIPO DE DEFENSA Y SEGURIDAD	0.00
Partida Genérica: 551 - EQUIPO DE DEFENSA Y SEGURIDAD	0.00
Concepto: 5600 - MAQUINARIA, OTROS EQUIPOS Y HERRAMIENTAS	0.00
Partida Genérica: 561 - MAQUINARIA Y EQUIPO AGROPECUARIO	0.00
Partida Genérica: 562 - MAQUINARIA Y EQUIPO INDUSTRIAL	0.00
Partida Genérica: 563 - MAQUINARIA Y EQUIPO DE CONSTRUCCIÓN	0.00
Partida Genérica: 564 - SISTEMAS DE AIRE ACONDICIONADO, CALEFACCIÓN Y DE REFRIGERACIÓN INDUSTRIAL Y COMERCIAL	0.00
Partida Genérica: 565 - EQUIPO DE COMUNICACIÓN Y TELECOMUNICACIÓN	0.00
Partida Genérica: 566 - EQUIPOS DE GENERACIÓN ELÉCTRICA, APARATOS Y ACCESORIOS ELÉCTRICOS	0.00
Partida Genérica: 567 - HERRAMIENTAS Y MÁQUINAS-HERRAMIENTA	0.00
Partida Genérica: 569 - OTROS EQUIPOS	0.00
Concepto: 5700 - ACTIVOS BIOLÓGICOS	0.00
Partida Genérica: 572 – PORCINOS	0.00
Partida Genérica: 5730 – AVES	0.00
Partida Genérica: 574 - OVINOS Y CAPRINOS	0.00
Partida Genérica: 575 - PECES Y ACUICULTURA	0.00
Partida Genérica: 576 – EQUINOS	0.00
Partida Genérica: 577 - ESPECIES MENORES Y DE ZOOLOGICO	0.00
Partida Genérica: 578 - ÁRBOLES Y PLANTAS	0.00
Partida Genérica: 579 - OTROS ACTIVOS BIOLÓGICOS	0.00
Concepto: 5800 - BIENES INMUEBLES	0.00
Partida Genérica: 581 – TERRENOS	0.00
Partida Genérica: 582 – VIVIENDAS	0.00
Partida Genérica: 583 - EDIFICIOS NO RESIDENCIALES	0.00
Partida Genérica: 589 - OTROS BIENES INMUEBLES	0.00



**PRESUPUESTO DE EGRESOS DEL MUNICIPIO DE CAMPECHE
PARA EL EJERCICIO FISCAL 2019
CLASIFICACIÓN POR OBJETO DEL GASTO POR CLASIFICACIÓN ADMINISTRATIVA (COG-CA)
ANEXO XI
OFICINA DEL ALCALDE**



Concepto: 5900 - ACTIVOS INTANGIBLES	0.00
Partida Genérica: 591 – SOFTWARE	0.00
Partida Genérica: 592 - PATENTES.-	0.00
Partida Genérica: 593 – MARCAS	0.00
Partida Genérica: 594 - DERECHOS.-	0.00
Partida Genérica: 595 – CONCESIONES	0.00
Partida Genérica: 596 – FRANQUICIAS	0.00
Partida Genérica: 597 - LICENCIAS INFORMÁTICAS E INTELECTUALES	0.00
Partida Genérica: 598 - LICENCIAS INDUSTRIALES, COMERCIALES Y OTRAS	0.00
Partida Genérica: 599 - OTROS ACTIVOS INTANGIBLES	0.00
Capítulo: 6000 - INVERSIÓN PÚBLICA	0.00
Concepto: 6100 - OBRA PÚBLICA EN BIENES DE DOMINIO PÚBLICO	0.00
Partida Genérica: 611 - EDIFICACIÓN HABITACIONAL	0.00
Partida Genérica: 612 - EDIFICACIÓN NO HABITACIONAL	0.00
Partida Genérica: 613 - CONSTRUCCIÓN DE OBRAS PARA EL ABASTECIMIENTO DE AGUA, PETRÓLEO, GAS, ELECTRICIDAD Y TELECOMUNICACIONES	0.00
Partida Genérica: 614 - DIVISIÓN DE TERRENOS Y CONSTRUCCIÓN DE OBRAS DE URBANIZACIÓN	0.00
Partida Genérica: 615 - CONSTRUCCIÓN DE VÍAS DE COMUNICACIÓN	0.00
Partida Genérica: 616 - OTRAS CONSTRUCCIONES DE INGENIERÍA CIVIL U OBRA PESADA	0.00
Partida Genérica: 617 - INSTALACIONES Y EQUIPAMIENTO EN CONSTRUCCIONES	0.00
Partida Genérica: 619 - TRABAJOS DE ACABADOS EN EDIFICACIONES Y OTROS TRABAJOS ESPECIALIZADOS	0.00
Concepto: 6200 - OBRA PÚBLICA EN BIENES PROPIOS	0.00
Partida Genérica: 621 - EDIFICACIÓN HABITACIONAL	0.00
Partida Genérica: 622 - EDIFICACIÓN NO HABITACIONAL	0.00
Partida Genérica: 623 - CONSTRUCCIÓN DE OBRAS PARA EL ABASTECIMIENTO DE AGUA, PETRÓLEO, GAS, ELECTRICIDAD Y TELECOMUNICACIONES	0.00
Partida Genérica: 624 - DIVISIÓN DE TERRENOS Y CONSTRUCCIÓN DE OBRAS DE URBANIZACIÓN	0.00
Partida Genérica: 625 - CONSTRUCCIÓN DE VÍAS DE COMUNICACIÓN	0.00
Partida Genérica: 626 - OTRAS CONSTRUCCIONES DE INGENIERÍA CIVIL U OBRA PESADA	0.00
Partida Genérica: 627 - INSTALACIONES Y EQUIPAMIENTO EN CONSTRUCCIONES	0.00
Partida Genérica: 629 - TRABAJOS DE ACABADOS EN EDIFICACIONES Y OTROS TRABAJOS ESPECIALIZADOS	0.00
Concepto: 6300 - PROYECTOS PRODUCTIVOS Y ACCIONES DE FOMENTO	0.00
Partida Genérica: 631 - ESTUDIOS, FORMULACIÓN Y EVALUACIÓN DE PROYECTOS PRODUCTIVOS NO INCLUIDOS EN CONCEPTOS ANTERIORES DE ESTE CAPÍTULO	0.00
Partida Genérica: 632 - EJECUCIÓN DE PROYECTOS PRODUCTIVOS NO INCLUIDOS EN CONCEPTOS ANTERIORES DE ESTE CAPÍTULO	0.00
Capítulo: 7000 - INVERSIONES FINANCIERAS Y OTRAS PROVISIONES	0.00
Concepto: 7100 - INVERSIONES PARA EL FOMENTO DE ACTIVIDADES PRODUCTIVAS	0.00
Partida Genérica: 711 - CRÉDITOS OTORGADOS POR ENTIDADES FEDERATIVAS Y MUNICIPIOS AL SECTOR SOCIAL Y PRIVADO PARA EL FOMENTO DE ACTIVIDADES PRODUCTIVAS	0.00
Partida Genérica: 712 - CRÉDITOS OTORGADOS POR ENTIDADES FEDERATIVAS Y MUNICIPIOS PARA EL FOMENTO DE ACTIVIDADES PRODUCTIVAS	0.00
Concepto: 7200 - ACCIONES Y PARTICIPACIONES DE CAPITAL	0.00
Concepto: 7300 - COMPRA DE TITULOS Y VALORES	0.00
Concepto: 7400 - CONCESIONES DE PRESTAMOS	0.00
Concepto: 7500 INVERSIONES EN FIDEICOMISO, MANDATOS Y OTRAS ANALOGOS	0.00
Concepto: 7600 - OTRAS INVERSIONES FINANCIERAS	0.00
Concepto: 7900 - PROVISIONES PARA CONTINGENCIAS Y OTRAS EROGACIONES ESPECIALES	0.00
Partida Genérica: 791 - CONTINGENCIAS POR FENÓMENOS NATURALES	0.00
Partida Genérica: 792 - CONTINGENCIAS SOCIOECONÓMICAS	0.00
Partida Genérica: 799 - OTRAS EROGACIONES ESPECIALES	0.00
Capítulo: 8000 - PARTICIPACIONES Y APORTACIONES	0.00
Concepto: 8100 – PARTICIPACIONES	0.00
Concepto: 8300 – APORTACIONES	0.00
Concepto: 8500 – CONVENIOS	0.00
Partida Genérica: 851 - CONVENIOS DE RASIGNACIÓN	0.00
Partida Genérica: 852 -CONVENIOS DE DESENTRALIZACIÓN	0.00
Partida Genérica: 853 - OTROS CONVENIOS	0.00



**PRESUPUESTO DE EGRESOS DEL MUNICIPIO DE CAMPECHE
PARA EL EJERCICIO FISCAL 2019
CLASIFICACIÓN POR OBJETO DEL GASTO POR CLASIFICACIÓN ADMINISTRATIVA (COG-CA)
ANEXO XI
OFICINA DEL ALCALDE**



Capítulo: 9000 - DEUDA PÚBLICA	0.00
Concepto: 9100 - AMORTIZACIÓN DE LA DEUDA PÚBLICA	0.00
Partida Genérica: 911 - AMORTIZACIÓN DE LA DEUDA INTERNA CON INSTITUCIONES DE CRÉDITO	0.00
Partida Genérica: 912 - AMORTIZACIÓN DE LA DEUDA INTERNA POR EMISIÓN DE TÍTULOS Y VALORES	0.00
Partida Genérica: 913 - AMORTIZACIÓN DE ARRENDAMIENTOS FINANCIEROS NACIONALES	0.00
Concepto: 9200 - INTERESES DE LA DEUDA PÚBLICA	0.00
Partida Genérica: 921- INTERESES DE LA DEUDA PÚBLICA CON INSTITUCIONES DE CRÉDITO	0.00
Concepto: 9300 - COMISIONES DE LA DEUDA PÚBLICA	0.00
Partida Genérica: 931- COMISIONES DE LA DEUDA PÚBLICA INTERNA	0.00
Concepto: 9400 - GASTOS DE LA DEUDA PÚBLICA	0.00
Partida Genérica: 941- GASTOS DE LA DEUDA INTERNA	0.00
Concepto: 9500 - COSTO POR COBERTURAS	0.00
Partida Genérica: 951- COSTOS POR COBERTURA	0.00
Concepto: 9600 - APOYOS FINANCIEROS	0.00
Concepto: 9900 - ADEUDOS DE EJERCICIOS FISCALES ANTERIORES (ADEFAS)	0.00
Partida Genérica: 9910 - ADEFAS.-	0.00
GRAN TOTAL	37,197,059.53



**PRESUPUESTO DE EGRESOS DEL MUNICIPIO DE CAMPECHE
PARA EL EJERCICIO FISCAL 2019
CLASIFICACIÓN POR OBJETO DEL GASTO POR CLASIFICACIÓN ADMINISTRATIVA (COG-CA)
ANEXO XI
CABILDO**



CLAVE Y CONCEPTO	IMPORTE
Capítulo: 1000 - SERVICIOS PERSONALES	6,130,373.63
Concepto: 1100 - REMUNERACIONES ADICIONALES Y ESPECIALES	3,750,550.09
Partida Genérica: 111 – DIETAS	2,931,818.40
Partida Genérica: 113 - SUELDOS BASE AL PERSONAL PERMANENTE	818,731.69
Concepto: 1200 - REMUNERACIONES AL PERSONAL DE CARÁCTER TRANSITORIO	605,534.11
Partida Genérica: 121 - HONORARIOS ASIMILABLES A SALARIOS	479,739.56
Partida Genérica: 122 - SUELDOS BASE AL PERSONAL EVENTUAL	0.00
Partida Genérica: 123 - RETRIBUCIONES POR SERVICIOS DE CARÁCTER SOCIAL	124,530.60
Partida Genérica: 124 - RETRIBUCIÓN A LOS REPRESENTANTES DE LOS TRABAJADORES Y DE LOS PATRONES EN LA JUNTA DE CONCILIACIÓN Y ARBITRAJE	1,263.95
Concepto: 1300 - REMUNERACIONES ADICIONALES Y ESPECIALES	1,441,400.31
Partida Genérica: 131 - PRIMAS POR AÑOS DE SERVICIO EFECTIVOS PRESTADOS	76,847.25
Partida Genérica: 132 - PRIMAS DE VACACIONES, DOMINICAL Y GRATIFICACIÓN DE FIN DE AÑO	711,860.08
Partida Genérica: 133 - HORAS EXTRAORDINARIAS	0.00
Partida Genérica: 134 – COMPENSACIONES	652,692.99
Concepto: 1400 - SEGURIDAD SOCIAL	256,252.76
Partida Genérica: 141 - APORTACIONES DE SEGURIDAD SOCIAL	145,647.74
Partida Genérica: 142- APORTACIONES A FONDOS DE VIVIENDA	54,485.24
Partida Genérica: 143 - APORTACIONES AL SISTEMA PARA EL RETIRO	56,119.78
Partida Genérica: 144 - APORTACIONES PARA SEGUROS	0.00
Concepto: 1500 - OTRAS PRESTACIONES SOCIALES Y ECONÓMICAS	76,636.35
Partida Genérica: 151 - CUOTAS PARA EL FONDO DE AHORRO Y FONDO DE TRABAJO	0.00
Partida Genérica: 152 – INDEMNIZACIONES	0.00
Partida Genérica: 153 - PRESTACIONES Y HABERES DE RETIRO	0.00
Partida Genérica: 154 - PRESTACIONES CONTRACTUALES	76,636.35
Partida Genérica: 155 - APOYOS A LA CAPACITACIÓN DE LOS SERVIDORES PÚBLICOS	0.00
Partida Genérica: 159 - OTRAS PRESTACIONES SOCIALES Y ECONÓMICAS	0.00
Concepto: 1600 – PREVISIONES	0.00
Partida Genérica: 161 - PREVISIONES DE CARÁCTER LABORAL, ECONÓMICA Y DE SEGURIDAD SOCIAL	0.00
Concepto: 1700 - PAGO DE ESTÍMULOS A SERVIDORES PÚBLICOS	0.00
Partida Genérica: 171 – ESTÍMULOS	0.00
Capítulo: 2000 - MATERIALES Y SUMINISTROS	874,000.00
Concepto: 2100 - MATERIALES DE ADMINISTRACIÓN, EMISIÓN DE DOCUMENTOS Y ARTÍCULOS OFICIALES	204,000.00
Partida Genérica: 211 - MATERIALES, ÚTILES Y EQUIPOS MENORES DE OFICINA	204,000.00
Partida Genérica: 212 - MATERIALES Y ÚTILES DE IMPRESIÓN Y REPRODUCCIÓN	0.00
Partida Genérica: 213 - MATERIAL ESTADÍSTICO Y GEOGRÁFICO	0.00
Partida Genérica: 214 - MATERIALES, ÚTILES Y EQUIPOS MENORES DE TECNOLOGÍAS DE LA INFORMACIÓN Y COMUNICACIONES	0.00
Partida Genérica: 215 - MATERIAL IMPRESO E INFORMACIÓN DIGITAL	0.00
Partida Genérica: 216 - MATERIAL DE LIMPIEZA	0.00
Partida Genérica: 217 - MATERIALES Y ÚTILES DE ENSEÑANZA	0.00
Partida Genérica: 218 - MATERIALES PARA EL REGISTRO E IDENTIFICACIÓN DE BIENES Y PERSONAS	0.00
Concepto: 2200 - ALIMENTOS Y UTENSILIOS	0.00
Partida Genérica: 221 - PRODUCTOS ALIMENTICIOS PARA PERSONAS	0.00
Partida Genérica: 222 - PRODUCTOS ALIMENTICIOS PARA ANIMALES	0.00
Partida Genérica: 223 - UTENSILIOS PARA EL SERVICIO DE ALIMENTACIÓN	0.00
Concepto: 2300 - MATERIAS PRIMAS Y MATERIALES DE PRODUCCIÓN Y COMERCIALIZACIÓN	0.00
Partida Genérica: 231 - PRODUCTOS ALIMENTICIOS, AGROPECUARIOS Y FORESTALES ADQUIRIDOS COMO MATERIA PRIMA	0.00
Partida Genérica: 232 - INSUMOS TEXTILES ADQUIRIDOS COMO MATERIA PRIMA	0.00
Partida Genérica: 233 - PRODUCTOS DE PAPEL, CARTÓN E IMPRESOS ADQUIRIDOS COMO MATERIA PRIMA	0.00
Partida Genérica: 234 - COMBUSTIBLES, LUBRICANTES, ADITIVOS, CARBÓN Y SUS DERIVADOS ADQUIRIDOS COMO MATERIA PRIMA	0.00
Partida Genérica: 235 - PRODUCTOS QUÍMICOS, FARMACÉUTICOS Y DE LABORATORIO ADQUIRIDOS COMO MATERIA PRIMA	0.00
Partida Genérica: 236 - PRODUCTOS METÁLICOS Y A BASE DE MINERALES NO METÁLICOS ADQUIRIDOS COMO MATERIA PRIMA	0.00



**PRESUPUESTO DE EGRESOS DEL MUNICIPIO DE CAMPECHE
PARA EL EJERCICIO FISCAL 2019
CLASIFICACIÓN POR OBJETO DEL GASTO POR CLASIFICACIÓN ADMINISTRATIVA (COG-CA)
ANEXO XI
CABILDO**



Partida Genérica: 2370 - PRODUCTOS DE CUERO, PIEL, PLÁSTICO Y HULE ADQUIRIDOS COMO MATERIA PRIMA	0.00
Partida Genérica: 238 - MERCANCÍAS ADQUIRIDAS PARA SU COMERCIALIZACIÓN	0.00
Partida Genérica: 239 - OTROS PRODUCTOS ADQUIRIDOS COMO MATERIA PRIMA	0.00
Concepto: 2400 - MATERIALES Y ARTÍCULOS DE CONSTRUCCIÓN Y DE REPARACIÓN	0.00
Partida Genérica: 241 - PRODUCTOS MINERALES NO METÁLICOS	0.00
Partida Genérica: 242 - CEMENTO Y PRODUCTOS DE CONCRETO	0.00
Partida Genérica: 243 - CAL, YESO Y PRODUCTOS DE YESO	0.00
Partida Genérica: 244 - MADERA Y PRODUCTOS DE MADERA	0.00
Partida Genérica: 245 - VIDRIO Y PRODUCTOS DE VIDRIO	0.00
Partida Genérica: 246 - MATERIAL ELÉCTRICO Y ELECTRÓNICO	0.00
Partida Genérica: 247 - ARTÍCULOS METÁLICOS PARA LA CONSTRUCCIÓN	0.00
Partida Genérica: 248 - MATERIALES COMPLEMENTARIOS	0.00
Partida Genérica: 249 - OTROS MATERIALES Y ARTÍCULOS DE CONSTRUCCIÓN Y REPARACIÓN	0.00
Concepto: 2500 - PRODUCTOS QUÍMICOS, FARMACÉUTICOS Y DE LABORATORIO	0.00
Partida Genérica: 251 - PRODUCTOS QUÍMICOS BÁSICOS	0.00
Partida Genérica: 252 - FERTILIZANTES, PESTICIDAS Y OTROS AGROQUÍMICOS	0.00
Partida Genérica: 253 - MEDICINAS Y PRODUCTOS FARMACÉUTICOS.-	0.00
Partida Genérica: 254 - MATERIALES, ACCESORIOS Y SUMINISTROS MÉDICOS	0.00
Partida Genérica: 255 - MATERIALES, ACCESORIOS Y SUMINISTROS DE LABORATORIO	0.00
Partida Genérica: 256 - FIBRAS SINTÉTICAS, HULES, PLÁSTICOS Y DERIVADOS	0.00
Partida Genérica: 259 - OTROS PRODUCTOS QUÍMICOS	0.00
Concepto: 2600 - COMBUSTIBLES, LUBRICANTES Y ADITIVOS	420,000.00
Partida Genérica: 261 - COMBUSTIBLES, LUBRICANTES Y ADITIVOS	420,000.00
Concepto: 2700 - VESTUARIO, BLANCOS, PRENDAS DE PROTECCIÓN Y ARTÍCULOS DEPORTIVOS	250,000.00
Partida Genérica: 271 - VESTUARIO Y UNIFORMES	250,000.00
Partida Genérica: 272 - PRENDAS DE SEGURIDAD Y PROTECCIÓN PERSONAL	0.00
Partida Genérica: 273 - ARTÍCULOS DEPORTIVOS	0.00
Partida Genérica: 274 - PRODUCTOS TEXTILES	0.00
Partida Genérica: 275 - BLANCOS Y OTROS PRODUCTOS TEXTILES, EXCEPTO PRENDAS DE VESTIR	0.00
Concepto: 2800 - MATERIALES Y SUMINISTROS PARA SEGURIDAD	0.00
Partida Genérica: 281 - SUSTANCIAS Y MATERIALES EXPLOSIVOS	0.00
Partida Genérica: 282 - MATERIALES DE SEGURIDAD PÚBLICA	0.00
Partida Genérica: 283 - PRENDAS DE PROTECCIÓN PARA SEGURIDAD PÚBLICA Y NACIONAL	0.00
Concepto: 2900 - HERRAMIENTAS, REFACCIONES Y ACCESORIOS MENORES	0.00
Partida Genérica: 291 - HERRAMIENTAS MENORES	0.00
Partida Genérica: 292 - REFACCIONES Y ACCESORIOS MENORES DE EDIFICIOS	0.00
Partida Genérica: 293 - REFACCIONES Y ACCESORIOS MENORES DE MOBILIARIO Y EQUIPO DE ADMINISTRACIÓN, EDUCACIONAL Y RECREATIVO	0.00
Partida Genérica: 294 - REFACCIONES Y ACCESORIOS MENORES PARA EQUIPO DE CÓMPUTO Y TECNOLOGÍAS DE LA INFORMACIÓN	0.00
Partida Genérica: 295 - REFACCIONES Y ACCESORIOS MENORES PARA INSTRUMENTAL MEDICO Y DE LABORATORIO	0.00
Partida Genérica: 296 - REFACCIONES Y ACCESORIOS MENORES PARA EQUIPO DE TRANSPORTE	0.00
Partida Genérica: 297 - REFACCIONES Y ACCESORIOS MENORES PARA EQUIPO DE DEFENSA Y SEGURIDAD	0.00
Partida Genérica: 298 - REFACCIONES Y ACCESORIOS MENORES DE MAQUINARIA Y OTROS EQUIPOS	0.00
Partida Genérica: 299 - REFACCIONES Y ACCESORIOS MENORES OTROS BIENES MUEBLES	0.00
Capítulo: 3000 - SERVICIOS GENERALES	0.00
Concepto: 3100 - SERVICIOS BÁSICOS	0.00
Partida Genérica: 311 - ENERGÍA ELÉCTRICA	0.00
Partida Genérica: 312 - GAS	0.00
Partida Genérica: 313 - AGUA	0.00
Partida Genérica: 314 - TELEFONÍA TRADICIONAL	0.00
Partida Genérica: 315 - TELEFONÍA CELULAR	0.00
Partida Genérica: 316 - SERVICIOS DE TELECOMUNICACIONES Y SATÉLITES	0.00
Partida Genérica: 317 - SERVICIOS DE ACCESO DE INTERNET, REDES Y PROCESAMIENTO DE INFORMACIÓN	0.00
Partida Genérica: 318 - SERVICIOS POSTALES Y TELEGRÁFICOS	0.00
Partida Genérica: 319 - SERVICIOS INTEGRALES Y OTROS SERVICIOS	0.00
Concepto: 3200 - SERVICIOS DE ARRENDAMIENTO	0.00
Partida Genérica: 321 - ARRENDAMIENTO DE TERRENOS	0.00



**PRESUPUESTO DE EGRESOS DEL MUNICIPIO DE CAMPECHE
PARA EL EJERCICIO FISCAL 2019
CLASIFICACIÓN POR OBJETO DEL GASTO POR CLASIFICACIÓN ADMINISTRATIVA (COG-CA)
ANEXO XI
CABILDO**



Partida Genérica: 322 - ARRENDAMIENTO DE EDIFICIOS	0.00
Partida Genérica: 323 - ARRENDAMIENTO DE MOBILIARIO Y EQUIPO DE ADMINISTRACIÓN, EDUCACIONAL Y RECREATIVO	0.00
Partida Genérica: 324 - ARRENDAMIENTO DE EQUIPO E INSTRUMENTAL MÉDICO Y DE LABORATORIO	0.00
Partida Genérica: 325 - ARRENDAMIENTO DE EQUIPO DE TRANSPORTE	0.00
Partida Genérica: 326 - ARRENDAMIENTO DE MAQUINARIA, OTROS EQUIPOS Y HERRAMIENTAS	0.00
Partida Genérica: 327 - ARRENDAMIENTO DE ACTIVOS INTANGIBLES	0.00
Partida Genérica: 328 - ARRENDAMIENTO FINANCIERO	0.00
Partida Genérica: 329 - OTROS ARRENDAMIENTOS	0.00
Concepto: 3300 - SERVICIOS PROFESIONALES, CIENTÍFICOS, TÉCNICOS Y OTROS SERVICIOS	0.00
Partida Genérica: 331 - SERVICIOS LEGALES, DE CONTABILIDAD, AUDITORÍA Y RELACIONADOS	0.00
Partida Genérica: 332 - SERVICIOS DE DISEÑO, ARQUITECTURA, INGENIERÍA Y ACTIVIDADES RELACIONADAS	0.00
Partida Genérica: 333 - SERVICIOS DE CONSULTORÍA ADMINISTRATIVA, PROCESOS, TÉCNICA Y EN TECNOLOGÍAS DE LA INFORMACIÓN	0.00
Partida Genérica: 334 - SERVICIOS DE CAPACITACIÓN	0.00
Partida Genérica: 335 - SERVICIOS DE INVESTIGACIÓN CIENTÍFICA Y DESARROLLO	0.00
Partida Genérica: 336 - SERVICIOS DE APOYO ADMINISTRATIVO, TRADUCCIÓN, FOTOCOPIADO E IMPRESIÓN	0.00
Partida Genérica: 337 - SERVICIOS DE PROTECCIÓN Y SEGURIDAD	0.00
Partida Genérica: 338 - SERVICIOS DE VIGILANCIA	0.00
Partida Genérica: 339 - SERVICIOS PROFESIONALES, CIENTÍFICOS Y TÉCNICOS INTEGRALES	0.00
Concepto: 3400 - SERVICIOS FINANCIEROS, BANCARIOS Y COMERCIALES	0.00
Partida Genérica: 341 - SERVICIOS FINANCIEROS Y BANCARIOS	0.00
Partida Genérica: 342 - SERVICIOS DE COBRANZA, INVESTIGACIÓN CREDITICIA Y SIMILAR	0.00
Partida Genérica: 343 - SERVICIOS DE RECAUDACIÓN, TRASLADO Y CUSTODIA DE VALORES	0.00
Partida Genérica: 344 - SEGUROS DE RESPONSABILIDAD PATRIMONIAL Y FIANZAS	0.00
Partida Genérica: 345 - SEGURO DE BIENES PATRIMONIALES	0.00
Partida Genérica: 346 - ALMACENAJE, ENVASE Y EMBALAJE	0.00
Partida Genérica: 347 - FLETES Y MANIOBRAS	0.00
Partida Genérica: 348 - COMISIONES POR VENTAS	0.00
Partida Genérica: 349 - SERVICIOS FINANCIEROS, BANCARIOS Y COMERCIALES INTEGRALES	0.00
Concepto: 3500 - SERVICIOS DE INSTALACIÓN, REPARACIÓN, MANTENIMIENTO CONSERVACIÓN	0.00
Partida Genérica: 351 - CONSERVACIÓN Y MANTENIMIENTO MENOR DE INMUEBLES	0.00
Partida Genérica: 352 - INSTALACIÓN, REPARACIÓN Y MANTENIMIENTO DE MOBILIARIO Y EQUIPO DE ADMINISTRACIÓN, EDUCACIONAL Y RECREATIVO	0.00
Partida Genérica: 353 - INSTALACIÓN, REPARACIÓN Y MANTENIMIENTO DE EQUIPO Y TECNOLOGÍAS DE LA INFORMACIÓN	0.00
Partida Genérica: 354 - INSTALACIÓN, REPARACIÓN Y MANTENIMIENTO DE EQUIPO E INSTRUMENTAL MÉDICO Y DE LABORATORIO	0.00
Partida Genérica: 355 - REPARACIÓN Y MANTENIMIENTO DE EQUIPO DE TRANSPORTE	0.00
Partida Genérica: 356 - REPARACIÓN Y MANTENIMIENTO DE DEFENSA Y SEGURIDAD	0.00
Partida Genérica: 357 - INSTALACIÓN, REPARACIÓN Y MANTENIMIENTO DE MAQUINARIA, OTROS EQUIPOS Y HERRAMIENTAS	0.00
Partida Genérica: 358 - SERVICIOS DE LIMPIEZA Y MANEJO DE DESECHOS	0.00
Partida Genérica: 359 - SERVICIOS DE JARDINERÍA Y FUMIGACIÓN	0.00
Concepto: 3600 - SERVICIOS DE COMUNICACIÓN SOCIAL Y PUBLICIDAD	0.00
Partida Genérica: 361 - DIFUSIÓN POR RADIO, TELEVISIÓN Y OTROS MEDIOS DE MENSAJES SOBRE PROGRAMAS Y ACTIVIDADES GUBERNAMENTALES	0.00
Partida Genérica: 362 - DIFUSIÓN POR RADIO, TELEVISIÓN Y OTROS MEDIOS DE MENSAJES COMERCIALES PARA PROMOVER LA VENTA DE BIENES O SERVICIOS	0.00
Partida Genérica: 363 - SERVICIOS DE CREATIVIDAD, PREPRODUCCIÓN Y PRODUCCIÓN DE PUBLICIDAD, EXCEPTO INTERNET	0.00
Partida Genérica: 364 - SERVICIOS DE REVELADO DE FOTOGRAFÍAS	0.00
Partida Genérica: 365 - SERVICIOS DE LA INDUSTRIA FÍLMICA, DEL SONIDO Y DEL VIDEO	0.00
Partida Genérica: 366 - SERVICIO DE CREACIÓN Y DIFUSIÓN DE CONTENIDO EXCLUSIVAMENTE A TRAVÉS DE INTERNET	0.00
Partida Genérica: 369 - OTROS SERVICIOS DE INFORMACIÓN	0.00
Concepto: 3700 - SERVICIOS DE TRASLADO Y VIÁTICOS	0.00
Partida Genérica: 371 - PASAJES AÉREOS	0.00
Partida Genérica: 372 - PASAJES TERRESTRES	0.00



**PRESUPUESTO DE EGRESOS DEL MUNICIPIO DE CAMPECHE
PARA EL EJERCICIO FISCAL 2019
CLASIFICACIÓN POR OBJETO DEL GASTO POR CLASIFICACIÓN ADMINISTRATIVA (COG-CA)
ANEXO XI
CABILDO**



Partida Genérica: 373 - PASAJES MARÍTIMOS, LACUSTRES Y FLUVIALES	0.00
Partida Genérica: 374 – AUTOTRANSPORTE	0.00
Partida Genérica: 375 - VIÁTICOS EN EL PAÍS	0.00
Partida Genérica: 376 - VIÁTICOS EN EL EXTRANJERO	0.00
Partida Genérica: 377 - GASTOS DE INSTALACIÓN Y TRASLADO DE MENAJE	0.00
Partida Genérica: 378 - SERVICIOS INTEGRALES DE TRASLADO Y VIÁTICOS	0.00
Partida Genérica: 379 - OTROS SERVICIOS DE TRASLADO Y HOSPEDAJE	0.00
Concepto: 3800 - SERVICIOS OFICIALES	0.00
Partida Genérica: 381 - GASTOS DE CEREMONIAL	0.00
Partida Genérica: 382 - GASTOS DE ORDEN SOCIAL Y CULTURAL	0.00
Partida Genérica: 383 - CONGRESOS Y CONVENCIONES	0.00
Partida Genérica: 384 – EXPOSICIONES	0.00
Partida Genérica: 385 - GASTOS DE REPRESENTACIÓN	0.00
Concepto: 3900 - OTROS SERVICIOS GENERALES	0.00
Partida Genérica: 391 - SERVICIOS FUNERARIOS Y DE CEMENTERIOS	0.00
Partida Genérica: 392 - IMPUESTOS Y DERECHOS	0.00
Partida Genérica: 393 - IMPUESTOS Y DERECHOS DE IMPORTACIÓN	0.00
Partida Genérica: 394 - SENTENCIAS Y RESOLUCIONES POR AUTORIDAD COMPETENTE	0.00
Partida Genérica: 395 - PENAS, MULTAS, ACCESORIOS Y ACTUALIZACIONES	0.00
Partida Genérica: 396 - OTROS GASTOS POR RESPONSABILIDADES	0.00
Partida Genérica: 397 – UTILIDADES	0.00
Partida Genérica: 398 - IMPUESTO SOBRE NÓMINAS Y OTROS QUE SE DERIVEN DE UNA RELACIÓN LABORAL	0.00
Partida Genérica: 399 - OTROS SERVICIOS GENERALES	0.00
Capítulo: 4000 - TRANSFERENCIAS, ASIGNACIONES, SUBSIDIOS Y OTRAS AYUDAS	0.00
Concepto: 4100 - TRANSFERENCIAS INTERNAS Y ASIGNACIONES AL SECTOR PÚBLICO	0.00
Partida Genérica: 4110 - ASIGNACIONES PRESUPUESTARIAS AL PODER EJECUTIVO	0.00
Partida Genérica: 4120 - ASIGNACIONES PRESUPUESTARIAS AL PODER LEGISLATIVO	0.00
Partida Genérica: 4130 - ASIGNACIONES PRESUPUESTARIAS AL PODER JUDICIAL	0.00
Partida Genérica: 4140 - ASIGNACIONES PRESUPUESTARIAS A ORGANOS AUTÓNOMOS	0.00
Partida Genérica: 4150 - TRANSFERENCIAS INTERNAS OTORGADAS A ENTIDADES PARAESTATALES NO EMPRESARIALES Y NO FINANCIERAS	0.00
Partida Genérica: 4160 - TRANSFERENCIAS INTERNAS OTORGADAS A ENTIDADES PARAESTATALES EMPRESARIALES Y NO FINANCIERAS	0.00
Partida Genérica: 4170 - TRANSFERENCIAS INTERNAS OTORGADAS A FIDEICOMISOS PÚBLICOS EMPRESARIALES Y NO FINANCIEROS	0.00
Partida Genérica: 4180 - TRANSFERENCIAS INTERNAS OTORGADAS A INSTITUCIONES PARAESTATALES PÚBLICAS FINANCIERAS	0.00
Concepto: 4200 - TRANSFERENCIAS AL RESTO DEL SECTOR PÚBLICO	0.00
Partida Genérica: 4210 - TRANSFERENCIAS OTORGADAS A ORGANISMOS ENTIDADES PARAESTATALES NO EMPRESARIALES Y NO FINANCIERAS	0.00
Partida Genérica: 4220 - TRANSFERENCIAS OTORGADAS PARA ENTIDADES PARAESTATALES EMPRESARIALES Y NO FINANCIERAS	0.00
Partida Genérica: 4230 - TRANSFERENCIAS OTORGADAS PARA INSTITUCIONES PARAESTATALES PÚBLICAS FINANCIERAS	0.00
Partida Genérica: 4240 - TRANSFERENCIAS OTORGADAS A ENTIDADES FEDERATIVAS Y MUNICIPIOS	0.00
Partida Genérica: 4250 - TRANSFERENCIAS A FIDEICOMISOS DE ENTIDADES FEDERATIVAS Y MUNICIPIOS	0.00
Concepto: 4300 - SUBSIDIOS Y SUBVENCIONES	0.00
Partida Genérica: 4370 - SUBVENCIONES AL CONSUMO	0.00
Partida Genérica: 4380 - SUBSIDIOS A ENTIDADES FEDERATIVAS Y MUNICIPIOS	0.00
Partida Genérica: 4390 - OTROS SUBSIDIOS	0.00
Concepto: 4400 - AYUDAS SOCIALES	0.00
Partida Genérica: 441 - AYUDAS SOCIALES A PERSONAS	0.00
Partida Genérica: 442 - BECAS Y OTRAS AYUDAS PARA PROGRAMAS DE CAPACITACIÓN	0.00
Partida Genérica: 443 - AYUDAS SOCIALES A INSTITUCIONES DE ENSEÑANZA	0.00
Partida Genérica: 445 - AYUDAS SOCIALES A INSTITUCIONES SIN FINES DE LUCRO	0.00
Partida Genérica: 446 - AYUDAS SOCIALES A COOPERATIVAS	0.00
Partida Genérica: 447 - AYUDAS SOCIALES A ENTIDADES DE INTERÉS PÚBLICO	0.00
Partida Genérica: 448 - AYUDAS POR DESASTRES NATURALES Y OTROS SINIESTROS	0.00



**PRESUPUESTO DE EGRESOS DEL MUNICIPIO DE CAMPECHE
PARA EL EJERCICIO FISCAL 2019
CLASIFICACIÓN POR OBJETO DEL GASTO POR CLASIFICACIÓN ADMINISTRATIVA (COG-CA)
ANEXO XI
CABILDO**



Concepto: 4500 - PENSIONES Y JUBILACIONES	0.00
Partida Genérica: 451 – PENSIONES	0.00
Partida Genérica: 452 – JUBILACIONES	0.00
Partida Genérica: 459 - OTRAS PENSIONES Y JUBILACIONES	0.00
Concepto: 4600 - TRANSFERENCIAS A FIDEICOMISOS, MANDATOS Y OTROS ANÁLOGOS	0.00
Partida Genérica: 461 - TRANSFERENCIAS A FIDEICOMISOS DEL PODER EJECUTIVO	0.00
Partida Genérica: 464 - TRANSFERENCIAS A FIDEICOMISOS PÚBLICOS DE ENTIDADES PARAESTATALES NO EMPRESARIALES Y NO FINANCIERAS	0.00
Concepto: 4800 – DONATIVOS	0.00
Partida Genérica: 481 - DONATIVOS A INSTITUCIONES SIN FINES DE LUCRO	0.00
Capítulo: 5000 - BIENES MUEBLES, INMUEBLES E INTANGIBLES	0.00
Concepto: 5100 - MOBILIARIO Y EQUIPO DE ADMINISTRACIÓN	0.00
Partida Genérica: 511 - MUEBLES DE OFICINA Y ESTANTERÍA	0.00
Partida Genérica: 512 - MUEBLES, EXCEPTO DE OFICINA Y ESTANTERÍA	0.00
Partida Genérica: 513 - BIENES ARTÍSTICOS, CULTURALES Y CIENTÍFICOS	0.00
Partida Genérica: 514 - OBJETOS DE VALOR	0.00
Partida Genérica: 515 - EQUIPO DE CÓMPUTO Y DE TECNOLOGÍA DE LA INFORMACIÓN	0.00
Partida Genérica: 519 - OTROS MOBILIARIOS Y EQUIPOS DE ADMINISTRACIÓN	0.00
Concepto: 5200 - MOBILIARIO Y EQUIPO EDUCACIONAL Y RECREATIVO	0.00
Partida Genérica: 521 - EQUIPOS Y APARATOS AUDIOVISUALES	0.00
Partida Genérica: 522 - APARATOS DEPORTIVOS.-	0.00
Partida Genérica: 523 - CÁMARAS FOTOGRÁFICAS Y DE VIDEO	0.00
Partida Genérica: 529 - OTRO MOBILIARIO Y EQUIPO EDUCACIONAL Y RECREATIVO	0.00
Concepto: 5300 - EQUIPO E INSTRUMENTAL MÉDICO Y DE LABORATORIO	0.00
Partida Genérica: 531 - EQUIPO MÉDICO Y DE LABORATORIO	0.00
Partida Genérica: 532 - INSTRUMENTAL MÉDICO Y DE LABORATORIO	0.00
Concepto: 5400 - VEHÍCULOS Y EQUIPO DE TRANSPORTE	0.00
Partida Genérica: 541 - VEHÍCULOS Y EQUIPO TERRESTRE	0.00
Partida Genérica: 542 - CARROCERÍAS Y REMOLQUES	0.00
Partida Genérica: 543 - EQUIPO AEROS	0.00
Partida Genérica: 545 - EMBARCACIONES.	0.00
Partida Genérica: 549 - OTROS EQUIPOS DE TRANSPORTE	0.00
Concepto: 5500 - EQUIPO DE DEFENSA Y SEGURIDAD	0.00
Partida Genérica: 551 - EQUIPO DE DEFENSA Y SEGURIDAD	0.00
Concepto: 5600 - MAQUINARIA, OTROS EQUIPOS Y HERRAMIENTAS	0.00
Partida Genérica: 561 - MAQUINARIA Y EQUIPO AGROPECUARIO	0.00
Partida Genérica: 562 - MAQUINARIA Y EQUIPO INDUSTRIAL	0.00
Partida Genérica: 563 - MAQUINARIA Y EQUIPO DE CONSTRUCCIÓN	0.00
Partida Genérica: 564 - SISTEMAS DE AIRE ACONDICIONADO, CALEFACCIÓN Y DE REFRIGERACIÓN INDUSTRIAL Y COMERCIAL	0.00
Partida Genérica: 565 - EQUIPO DE COMUNICACIÓN Y TELECOMUNICACIÓN	0.00
Partida Genérica: 566 - EQUIPOS DE GENERACIÓN ELÉCTRICA, APARATOS Y ACCESORIOS ELÉCTRICOS	0.00
Partida Genérica: 567 - HERRAMIENTAS Y MÁQUINAS-HERRAMIENTA	0.00
Partida Genérica: 569 - OTROS EQUIPOS	0.00
Concepto: 5700 - ACTIVOS BIOLÓGICOS	0.00
Partida Genérica: 572 – PORCINOS	0.00
Partida Genérica: 5730 – AVES	0.00
Partida Genérica: 574 - OVINOS Y CAPRINOS	0.00
Partida Genérica: 575 - PECES Y ACUICULTURA	0.00
Partida Genérica: 576 – EQUINOS	0.00
Partida Genérica: 577 - ESPECIES MENORES Y DE ZOOLOGICO	0.00
Partida Genérica: 578 - ÁRBOLES Y PLANTAS	0.00
Partida Genérica: 579 - OTROS ACTIVOS BIOLÓGICOS	0.00
Concepto: 5800 - BIENES INMUEBLES	0.00
Partida Genérica: 581 – TERRENOS	0.00
Partida Genérica: 582 – VIVIENDAS	0.00
Partida Genérica: 583 - EDIFICIOS NO RESIDENCIALES	0.00
Partida Genérica: 589 - OTROS BIENES INMUEBLES	0.00



**PRESUPUESTO DE EGRESOS DEL MUNICIPIO DE CAMPECHE
PARA EL EJERCICIO FISCAL 2019
CLASIFICACIÓN POR OBJETO DEL GASTO POR CLASIFICACIÓN ADMINISTRATIVA (COG-CA)
ANEXO XI
CABILDO**



Concepto: 5900 - ACTIVOS INTANGIBLES	0.00
Partida Genérica: 591 – SOFTWARE	0.00
Partida Genérica: 592 - PATENTES.-	0.00
Partida Genérica: 593 – MARCAS	0.00
Partida Genérica: 594 - DERECHOS.-	0.00
Partida Genérica: 595 – CONCESIONES	0.00
Partida Genérica: 596 – FRANQUICIAS	0.00
Partida Genérica: 597 - LICENCIAS INFORMÁTICAS E INTELECTUALES	0.00
Partida Genérica: 598 - LICENCIAS INDUSTRIALES, COMERCIALES Y OTRAS	0.00
Partida Genérica: 599 - OTROS ACTIVOS INTANGIBLES	0.00
Capítulo: 6000 - INVERSIÓN PÚBLICA	0.00
Concepto: 6100 - OBRA PÚBLICA EN BIENES DE DOMINIO PÚBLICO	0.00
Partida Genérica: 611 - EDIFICACIÓN HABITACIONAL	0.00
Partida Genérica: 612 - EDIFICACIÓN NO HABITACIONAL	0.00
Partida Genérica: 613 - CONSTRUCCIÓN DE OBRAS PARA EL ABASTECIMIENTO DE AGUA, PETRÓLEO, GAS, ELECTRICIDAD Y TELECOMUNICACIONES	0.00
Partida Genérica: 614 - DIVISIÓN DE TERRENOS Y CONSTRUCCIÓN DE OBRAS DE URBANIZACIÓN	0.00
Partida Genérica: 615 - CONSTRUCCIÓN DE VÍAS DE COMUNICACIÓN	0.00
Partida Genérica: 616 - OTRAS CONSTRUCCIONES DE INGENIERÍA CIVIL U OBRA PESADA	0.00
Partida Genérica: 617 - INSTALACIONES Y EQUIPAMIENTO EN CONSTRUCCIONES	0.00
Partida Genérica: 619 - TRABAJOS DE ACABADOS EN EDIFICACIONES Y OTROS TRABAJOS ESPECIALIZADOS	0.00
Concepto: 6200 - OBRA PÚBLICA EN BIENES PROPIOS	0.00
Partida Genérica: 621 - EDIFICACIÓN HABITACIONAL	0.00
Partida Genérica: 622 - EDIFICACIÓN NO HABITACIONAL	0.00
Partida Genérica: 623 - CONSTRUCCIÓN DE OBRAS PARA EL ABASTECIMIENTO DE AGUA, PETRÓLEO, GAS, ELECTRICIDAD Y TELECOMUNICACIONES	0.00
Partida Genérica: 624 - DIVISIÓN DE TERRENOS Y CONSTRUCCIÓN DE OBRAS DE URBANIZACIÓN	0.00
Partida Genérica: 625 - CONSTRUCCIÓN DE VÍAS DE COMUNICACIÓN	0.00
Partida Genérica: 626 - OTRAS CONSTRUCCIONES DE INGENIERÍA CIVIL U OBRA PESADA	0.00
Partida Genérica: 627 - INSTALACIONES Y EQUIPAMIENTO EN CONSTRUCCIONES	0.00
Partida Genérica: 629 - TRABAJOS DE ACABADOS EN EDIFICACIONES Y OTROS TRABAJOS ESPECIALIZADOS	0.00
Concepto: 6300 - PROYECTOS PRODUCTIVOS Y ACCIONES DE FOMENTO	0.00
Partida Genérica: 631 - ESTUDIOS, FORMULACIÓN Y EVALUACIÓN DE PROYECTOS PRODUCTIVOS NO INCLUIDOS EN CONCEPTOS ANTERIORES DE ESTE CAPÍTULO	0.00
Partida Genérica: 632 - EJECUCIÓN DE PROYECTOS PRODUCTIVOS NO INCLUIDOS EN CONCEPTOS ANTERIORES DE ESTE CAPÍTULO	0.00
Capítulo: 7000 - INVERSIONES FINANCIERAS Y OTRAS PROVISIONES	0.00
Concepto: 7100 - INVERSIONES PARA EL FOMENTO DE ACTIVIDADES PRODUCTIVAS	0.00
Partida Genérica: 711 - CRÉDITOS OTORGADOS POR ENTIDADES FEDERATIVAS Y MUNICIPIOS AL SECTOR SOCIAL Y PRIVADO PARA EL FOMENTO DE ACTIVIDADES PRODUCTIVAS	0.00
Partida Genérica: 712 - CRÉDITOS OTORGADOS POR ENTIDADES FEDERATIVAS Y MUNICIPIOS PARA EL FOMENTO DE ACTIVIDADES PRODUCTIVAS	0.00
Concepto: 7200 - ACCIONES Y PARTICIPACIONES DE CAPITAL	0.00
Concepto: 7300 - COMPRA DE TITULOS Y VALORES	0.00
Concepto: 7400 - CONCESIONES DE PRESTAMOS	0.00
Concepto: 7500 INVERSIONES EN FIDEICOMISO, MANDATOS Y OTRAS ANALOGOS	0.00
Concepto: 7600 - OTRAS INVERSIONES FINANCIERAS	0.00
Concepto: 7900 - PROVISIONES PARA CONTINGENCIAS Y OTRAS EROGACIONES ESPECIALES	0.00
Partida Genérica: 791 - CONTINGENCIAS POR FENÓMENOS NATURALES	0.00
Partida Genérica: 792 - CONTINGENCIAS SOCIOECONÓMICAS	0.00
Partida Genérica: 799 - OTRAS EROGACIONES ESPECIALES	0.00
Capítulo: 8000 - PARTICIPACIONES Y APORTACIONES	0.00
Concepto: 8100 – PARTICIPACIONES	0.00
Concepto: 8300 – APORTACIONES	0.00
Concepto: 8500 – CONVENIOS	0.00
Partida Genérica: 851 - CONVENIOS DE RASIGNACIÓN	0.00
Partida Genérica: 852 -CONVENIOS DE DESENTRALIZACIÓN	0.00
Partida Genérica: 853 - OTROS CONVENIOS	0.00



**PRESUPUESTO DE EGRESOS DEL MUNICIPIO DE CAMPECHE
PARA EL EJERCICIO FISCAL 2019
CLASIFICACIÓN POR OBJETO DEL GASTO POR CLASIFICACIÓN ADMINISTRATIVA (COG-CA)
ANEXO XI
CABILDO**



Capítulo: 9000 - DEUDA PÚBLICA	0.00
Concepto: 9100 - AMORTIZACIÓN DE LA DEUDA PÚBLICA	0.00
Partida Genérica: 911 - AMORTIZACIÓN DE LA DEUDA INTERNA CON INSTITUCIONES DE CRÉDITO	0.00
Partida Genérica: 912 - AMORTIZACIÓN DE LA DEUDA INTERNA POR EMISIÓN DE TÍTULOS Y VALORES	0.00
Partida Genérica: 913 - AMORTIZACIÓN DE ARRENDAMIENTOS FINANCIEROS NACIONALES	0.00
Concepto: 9200 - INTERESES DE LA DEUDA PÚBLICA	0.00
Partida Genérica: 921- INTERESES DE LA DEUDA PÚBLICA CON INSTITUCIONES DE CRÉDITO	0.00
Concepto: 9300 - COMISIONES DE LA DEUDA PÚBLICA	0.00
Partida Genérica: 931- COMISIONES DE LA DEUDA PÚBLICA INTERNA	0.00
Concepto: 9400 - GASTOS DE LA DEUDA PÚBLICA	0.00
Partida Genérica: 941- GASTOS DE LA DEUDA INTERNA	0.00
Concepto: 9500 - COSTO POR COBERTURAS	0.00
Partida Genérica: 951- COSTOS POR COBERTURA	0.00
Concepto: 9600 - APOYOS FINANCIEROS	0.00
Concepto: 9900 - ADEUDOS DE EJERCICIOS FISCALES ANTERIORES (ADEFAS)	0.00
Partida Genérica: 9910 - ADEFAS.-	0.00
GRAN TOTAL	7,004,373.63



**PRESUPUESTO DE EGRESOS DEL MUNICIPIO DE CAMPECHE
PARA EL EJERCICIO FISCAL 2019
CLASIFICACIÓN POR OBJETO DEL GASTO POR CLASIFICACIÓN ADMINISTRATIVA (COG-CA)
ANEXO XI
DIF MUNICIPAL**



CLAVE Y CONCEPTO	IMPORTE
Capítulo: 1000 - SERVICIOS PERSONALES	0.00
Concepto: 1100 - REMUNERACIONES ADICIONALES Y ESPECIALES	0.00
Partida Genérica: 111 – DIETAS	0.00
Partida Genérica: 113 - SUELDOS BASE AL PERSONAL PERMANENTE	0.00
Concepto: 1200 - REMUNERACIONES AL PERSONAL DE CARÁCTER TRANSITORIO	0.00
Partida Genérica: 121 - HONORARIOS ASIMILABLES A SALARIOS	0.00
Partida Genérica: 122 - SUELDOS BASE AL PERSONAL EVENTUAL	0.00
Partida Genérica: 123 - RETRIBUCIONES POR SERVICIOS DE CARÁCTER SOCIAL	0.00
Partida Genérica: 124 - RETRIBUCIÓN A LOS REPRESENTANTES DE LOS TRABAJADORES Y DE LOS PATRONES EN LA JUNTA DE CONCILIACIÓN Y ARBITRAJE	0.00
Concepto: 1300 - REMUNERACIONES ADICIONALES Y ESPECIALES	0.00
Partida Genérica: 131 - PRIMAS POR AÑOS DE SERVICIO EFECTIVOS PRESTADOS	0.00
Partida Genérica: 132 - PRIMAS DE VACACIONES, DOMINICAL Y GRATIFICACIÓN DE FIN DE AÑO	0.00
Partida Genérica: 133 - HORAS EXTRAORDINARIAS	0.00
Partida Genérica: 134 – COMPENSACIONES	0.00
Concepto: 1400 - SEGURIDAD SOCIAL	0.00
Partida Genérica: 141 - APORTACIONES DE SEGURIDAD SOCIAL	0.00
Partida Genérica: 142- APORTACIONES A FONDOS DE VIVIENDA	0.00
Partida Genérica: 143 - APORTACIONES AL SISTEMA PARA EL RETIRO	0.00
Partida Genérica: 144 - APORTACIONES PARA SEGUROS	0.00
Concepto: 1500 - OTRAS PRESTACIONES SOCIALES Y ECONÓMICAS	0.00
Partida Genérica: 151 - CUOTAS PARA EL FONDO DE AHORRO Y FONDO DE TRABAJO	0.00
Partida Genérica: 152 – INDEMNIZACIONES	0.00
Partida Genérica: 153 - PRESTACIONES Y HABERES DE RETIRO	0.00
Partida Genérica: 154 - PRESTACIONES CONTRACTUALES	0.00
Partida Genérica: 155 - APOYOS A LA CAPACITACIÓN DE LOS SERVIDORES PÚBLICOS	0.00
Partida Genérica: 159 - OTRAS PRESTACIONES SOCIALES Y ECONÓMICAS	0.00
Concepto: 1600 – PREVISIONES	0.00
Partida Genérica: 161 - PREVISIONES DE CARÁCTER LABORAL, ECONÓMICA Y DE SEGURIDAD SOCIAL	0.00
Concepto: 1700 - PAGO DE ESTÍMULOS A SERVIDORES PÚBLICOS	0.00
Partida Genérica: 171 – ESTÍMULOS	0.00
Capítulo: 2000 - MATERIALES Y SUMINISTROS	0.00
Concepto: 2100 - MATERIALES DE ADMINISTRACIÓN, EMISIÓN DE DOCUMENTOS Y ARTÍCULOS OFICIALES	0.00
Partida Genérica: 211 - MATERIALES, ÚTILES Y EQUIPOS MENORES DE OFICINA	0.00
Partida Genérica: 212 - MATERIALES Y ÚTILES DE IMPRESIÓN Y REPRODUCCIÓN	0.00
Partida Genérica: 213 - MATERIAL ESTADÍSTICO Y GEOGRÁFICO	0.00
Partida Genérica: 214 - MATERIALES, ÚTILES Y EQUIPOS MENORES DE TECNOLOGÍAS DE LA INFORMACIÓN Y COMUNICACIONES	0.00
Partida Genérica: 215 - MATERIAL IMPRESO E INFORMACIÓN DIGITAL	0.00
Partida Genérica: 216 - MATERIAL DE LIMPIEZA	0.00
Partida Genérica: 217 - MATERIALES Y ÚTILES DE ENSEÑANZA	0.00
Partida Genérica: 218 - MATERIALES PARA EL REGISTRO E IDENTIFICACIÓN DE BIENES Y PERSONAS	0.00
Concepto: 2200 - ALIMENTOS Y UTENSILIOS	0.00
Partida Genérica: 221 - PRODUCTOS ALIMENTICIOS PARA PERSONAS	0.00
Partida Genérica: 222 - PRODUCTOS ALIMENTICIOS PARA ANIMALES	0.00
Partida Genérica: 223 - UTENSILIOS PARA EL SERVICIO DE ALIMENTACIÓN	0.00
Concepto: 2300 - MATERIAS PRIMAS Y MATERIALES DE PRODUCCIÓN Y COMERCIALIZACIÓN	0.00
Partida Genérica: 231 - PRODUCTOS ALIMENTICIOS, AGROPECUARIOS Y FORESTALES ADQUIRIDOS COMO MATERIA PRIMA	0.00
Partida Genérica: 232 - INSUMOS TEXTILES ADQUIRIDOS COMO MATERIA PRIMA	0.00
Partida Genérica: 233 - PRODUCTOS DE PAPEL, CARTÓN E IMPRESOS ADQUIRIDOS COMO MATERIA PRIMA	0.00
Partida Genérica: 234 - COMBUSTIBLES, LUBRICANTES, ADITIVOS, CARBÓN Y SUS DERIVADOS ADQUIRIDOS COMO MATERIA PRIMA	0.00
Partida Genérica: 235 - PRODUCTOS QUÍMICOS, FARMACÉUTICOS Y DE LABORATORIO ADQUIRIDOS COMO MATERIA PRIMA	0.00
Partida Genérica: 236 - PRODUCTOS METÁLICOS Y A BASE DE MINERALES NO METÁLICOS ADQUIRIDOS COMO MATERIA PRIMA	0.00



**PRESUPUESTO DE EGRESOS DEL MUNICIPIO DE CAMPECHE
PARA EL EJERCICIO FISCAL 2019
CLASIFICACIÓN POR OBJETO DEL GASTO POR CLASIFICACIÓN ADMINISTRATIVA (COG-CA)
ANEXO XI
DIF MUNICIPAL**



Partida Genérica: 2370 - PRODUCTOS DE CUERO, PIEL, PLÁSTICO Y HULE ADQUIRIDOS COMO MATERIA PRIMA	0.00
Partida Genérica: 238 - MERCANCÍAS ADQUIRIDAS PARA SU COMERCIALIZACIÓN	0.00
Partida Genérica: 239 - OTROS PRODUCTOS ADQUIRIDOS COMO MATERIA PRIMA	0.00
Concepto: 2400 - MATERIALES Y ARTÍCULOS DE CONSTRUCCIÓN Y DE REPARACIÓN	0.00
Partida Genérica: 241 - PRODUCTOS MINERALES NO METÁLICOS	0.00
Partida Genérica: 242 - CEMENTO Y PRODUCTOS DE CONCRETO	0.00
Partida Genérica: 243 - CAL, YESO Y PRODUCTOS DE YESO	0.00
Partida Genérica: 244 - MADERA Y PRODUCTOS DE MADERA	0.00
Partida Genérica: 245 - VIDRIO Y PRODUCTOS DE VIDRIO	0.00
Partida Genérica: 246 - MATERIAL ELÉCTRICO Y ELECTRÓNICO	0.00
Partida Genérica: 247 - ARTÍCULOS METÁLICOS PARA LA CONSTRUCCIÓN	0.00
Partida Genérica: 248 - MATERIALES COMPLEMENTARIOS	0.00
Partida Genérica: 249 - OTROS MATERIALES Y ARTÍCULOS DE CONSTRUCCIÓN Y REPARACIÓN	0.00
Concepto: 2500 - PRODUCTOS QUÍMICOS, FARMACÉUTICOS Y DE LABORATORIO	0.00
Partida Genérica: 251 - PRODUCTOS QUÍMICOS BÁSICOS	0.00
Partida Genérica: 252 - FERTILIZANTES, PESTICIDAS Y OTROS AGROQUÍMICOS	0.00
Partida Genérica: 253 - MEDICINAS Y PRODUCTOS FARMACÉUTICOS.-	0.00
Partida Genérica: 254 - MATERIALES, ACCESORIOS Y SUMINISTROS MÉDICOS	0.00
Partida Genérica: 255 - MATERIALES, ACCESORIOS Y SUMINISTROS DE LABORATORIO	0.00
Partida Genérica: 256 - FIBRAS SINTÉTICAS, HULES, PLÁSTICOS Y DERIVADOS	0.00
Partida Genérica: 259 - OTROS PRODUCTOS QUÍMICOS	0.00
Concepto: 2600 - COMBUSTIBLES, LUBRICANTES Y ADITIVOS	0.00
Partida Genérica: 261 - COMBUSTIBLES, LUBRICANTES Y ADITIVOS	0.00
Concepto: 2700 - VESTUARIO, BLANCOS, PRENDAS DE PROTECCIÓN Y ARTÍCULOS DEPORTIVOS	0.00
Partida Genérica: 271 - VESTUARIO Y UNIFORMES	0.00
Partida Genérica: 272 - PRENDAS DE SEGURIDAD Y PROTECCIÓN PERSONAL	0.00
Partida Genérica: 273 - ARTÍCULOS DEPORTIVOS	0.00
Partida Genérica: 274 - PRODUCTOS TEXTILES	0.00
Partida Genérica: 275 - BLANCOS Y OTROS PRODUCTOS TEXTILES, EXCEPTO PRENDAS DE VESTIR	0.00
Concepto: 2800 - MATERIALES Y SUMINISTROS PARA SEGURIDAD	0.00
Partida Genérica: 281 - SUSTANCIAS Y MATERIALES EXPLOSIVOS	0.00
Partida Genérica: 282 - MATERIALES DE SEGURIDAD PÚBLICA	0.00
Partida Genérica: 283 - PRENDAS DE PROTECCIÓN PARA SEGURIDAD PÚBLICA Y NACIONAL	0.00
Concepto: 2900 - HERRAMIENTAS, REFACCIONES Y ACCESORIOS MENORES	0.00
Partida Genérica: 291 - HERRAMIENTAS MENORES	0.00
Partida Genérica: 292 - REFACCIONES Y ACCESORIOS MENORES DE EDIFICIOS	0.00
Partida Genérica: 293 - REFACCIONES Y ACCESORIOS MENORES DE MOBILIARIO Y EQUIPO DE ADMINISTRACIÓN, EDUCACIONAL Y RECREATIVO	0.00
Partida Genérica: 294 - REFACCIONES Y ACCESORIOS MENORES PARA EQUIPO DE CÓMPUTO Y TECNOLOGÍAS DE LA INFORMACIÓN	0.00
Partida Genérica: 295 - REFACCIONES Y ACCESORIOS MENORES PARA INSTRUMENTAL MEDICO Y DE LABORATORIO	0.00
Partida Genérica: 296 - REFACCIONES Y ACCESORIOS MENORES PARA EQUIPO DE TRANSPORTE	0.00
Partida Genérica: 297 - REFACCIONES Y ACCESORIOS MENORES PARA EQUIPO DE DEFENSA Y SEGURIDAD	0.00
Partida Genérica: 298 - REFACCIONES Y ACCESORIOS MENORES DE MAQUINARIA Y OTROS EQUIPOS	0.00
Partida Genérica: 299 - REFACCIONES Y ACCESORIOS MENORES OTROS BIENES MUEBLES	0.00
Capítulo: 3000 - SERVICIOS GENERALES	0.00
Concepto: 3100 - SERVICIOS BÁSICOS	0.00
Partida Genérica: 311 - ENERGÍA ELÉCTRICA	0.00
Partida Genérica: 312 - GAS	0.00
Partida Genérica: 313 - AGUA	0.00
Partida Genérica: 314 - TELEFONÍA TRADICIONAL	0.00
Partida Genérica: 315 - TELEFONÍA CELULAR	0.00
Partida Genérica: 316 - SERVICIOS DE TELECOMUNICACIONES Y SATÉLITES	0.00
Partida Genérica: 317 - SERVICIOS DE ACCESO DE INTERNET, REDES Y PROCESAMIENTO DE INFORMACIÓN	0.00
Partida Genérica: 318 - SERVICIOS POSTALES Y TELEGRÁFICOS	0.00
Partida Genérica: 319 - SERVICIOS INTEGRALES Y OTROS SERVICIOS	0.00
Concepto: 3200 - SERVICIOS DE ARRENDAMIENTO	0.00
Partida Genérica: 321 - ARRENDAMIENTO DE TERRENOS	0.00



**PRESUPUESTO DE EGRESOS DEL MUNICIPIO DE CAMPECHE
PARA EL EJERCICIO FISCAL 2019
CLASIFICACIÓN POR OBJETO DEL GASTO POR CLASIFICACIÓN ADMINISTRATIVA (COG-CA)
ANEXO XI
DIF MUNICIPAL**



Partida Genérica: 322 - ARRENDAMIENTO DE EDIFICIOS	0.00
Partida Genérica: 323 - ARRENDAMIENTO DE MOBILIARIO Y EQUIPO DE ADMINISTRACIÓN, EDUCACIONAL Y RECREATIVO	0.00
Partida Genérica: 324 - ARRENDAMIENTO DE EQUIPO E INSTRUMENTAL MÉDICO Y DE LABORATORIO	0.00
Partida Genérica: 325 - ARRENDAMIENTO DE EQUIPO DE TRANSPORTE	0.00
Partida Genérica: 326 - ARRENDAMIENTO DE MAQUINARIA, OTROS EQUIPOS Y HERRAMIENTAS	0.00
Partida Genérica: 327 - ARRENDAMIENTO DE ACTIVOS INTANGIBLES	0.00
Partida Genérica: 328 - ARRENDAMIENTO FINANCIERO	0.00
Partida Genérica: 329 - OTROS ARRENDAMIENTOS	0.00
Concepto: 3300 - SERVICIOS PROFESIONALES, CIENTÍFICOS, TÉCNICOS Y OTROS SERVICIOS	0.00
Partida Genérica: 331 - SERVICIOS LEGALES, DE CONTABILIDAD, AUDITORÍA Y RELACIONADOS	0.00
Partida Genérica: 332 - SERVICIOS DE DISEÑO, ARQUITECTURA, INGENIERÍA Y ACTIVIDADES RELACIONADAS	0.00
Partida Genérica: 333 - SERVICIOS DE CONSULTORÍA ADMINISTRATIVA, PROCESOS, TÉCNICA Y EN TECNOLOGÍAS DE LA INFORMACIÓN	0.00
Partida Genérica: 334 - SERVICIOS DE CAPACITACIÓN	0.00
Partida Genérica: 335 - SERVICIOS DE INVESTIGACIÓN CIENTÍFICA Y DESARROLLO	0.00
Partida Genérica: 336 - SERVICIOS DE APOYO ADMINISTRATIVO, TRADUCCIÓN, FOTOCOPIADO E IMPRESIÓN	0.00
Partida Genérica: 337 - SERVICIOS DE PROTECCIÓN Y SEGURIDAD	0.00
Partida Genérica: 338 - SERVICIOS DE VIGILANCIA	0.00
Partida Genérica: 339 - SERVICIOS PROFESIONALES, CIENTÍFICOS Y TÉCNICOS INTEGRALES	0.00
Concepto: 3400 - SERVICIOS FINANCIEROS, BANCARIOS Y COMERCIALES	0.00
Partida Genérica: 341 - SERVICIOS FINANCIEROS Y BANCARIOS	0.00
Partida Genérica: 342 - SERVICIOS DE COBRANZA, INVESTIGACIÓN CREDITICIA Y SIMILAR	0.00
Partida Genérica: 343 - SERVICIOS DE RECAUDACIÓN, TRASLADO Y CUSTODIA DE VALORES	0.00
Partida Genérica: 344 - SEGUROS DE RESPONSABILIDAD PATRIMONIAL Y FIANZAS	0.00
Partida Genérica: 345 - SEGURO DE BIENES PATRIMONIALES	0.00
Partida Genérica: 346 - ALMACENAJE, ENVASE Y EMBALAJE	0.00
Partida Genérica: 347 - FLETES Y MANIOBRAS	0.00
Partida Genérica: 348 - COMISIONES POR VENTAS	0.00
Partida Genérica: 349 - SERVICIOS FINANCIEROS, BANCARIOS Y COMERCIALES INTEGRALES	0.00
Concepto: 3500 - SERVICIOS DE INSTALACIÓN, REPARACIÓN, MANTENIMIENTO CONSERVACIÓN	0.00
Partida Genérica: 351 - CONSERVACIÓN Y MANTENIMIENTO MENOR DE INMUEBLES	0.00
Partida Genérica: 352 - INSTALACIÓN, REPARACIÓN Y MANTENIMIENTO DE MOBILIARIO Y EQUIPO DE ADMINISTRACIÓN, EDUCACIONAL Y RECREATIVO	0.00
Partida Genérica: 353 - INSTALACIÓN, REPARACIÓN Y MANTENIMIENTO DE EQUIPO Y TECNOLOGÍAS DE LA INFORMACIÓN	0.00
Partida Genérica: 354 - INSTALACIÓN, REPARACIÓN Y MANTENIMIENTO DE EQUIPO E INSTRUMENTAL MÉDICO Y DE LABORATORIO	0.00
Partida Genérica: 355 - REPARACIÓN Y MANTENIMIENTO DE EQUIPO DE TRANSPORTE	0.00
Partida Genérica: 356 - REPARACIÓN Y MANTENIMIENTO DE DEFENSA Y SEGURIDAD	0.00
Partida Genérica: 357 - INSTALACIÓN, REPARACIÓN Y MANTENIMIENTO DE MAQUINARIA, OTROS EQUIPOS Y HERRAMIENTAS	0.00
Partida Genérica: 358 - SERVICIOS DE LIMPIEZA Y MANEJO DE DESECHOS	0.00
Partida Genérica: 359 - SERVICIOS DE JARDINERÍA Y FUMIGACIÓN	0.00
Concepto: 3600 - SERVICIOS DE COMUNICACIÓN SOCIAL Y PUBLICIDAD	0.00
Partida Genérica: 361 - DIFUSIÓN POR RADIO, TELEVISIÓN Y OTROS MEDIOS DE MENSAJES SOBRE PROGRAMAS Y ACTIVIDADES GUBERNAMENTALES	0.00
Partida Genérica: 362 - DIFUSIÓN POR RADIO, TELEVISIÓN Y OTROS MEDIOS DE MENSAJES COMERCIALES PARA PROMOVER LA VENTA DE BIENES O SERVICIOS	0.00
Partida Genérica: 363 - SERVICIOS DE CREATIVIDAD, PREPRODUCCIÓN Y PRODUCCIÓN DE PUBLICIDAD, EXCEPTO INTERNET	0.00
Partida Genérica: 364 - SERVICIOS DE REVELADO DE FOTOGRAFÍAS	0.00
Partida Genérica: 365 - SERVICIOS DE LA INDUSTRIA FÍLMICA, DEL SONIDO Y DEL VIDEO	0.00
Partida Genérica: 366 - SERVICIO DE CREACIÓN Y DIFUSIÓN DE CONTENIDO EXCLUSIVAMENTE A TRAVÉS DE INTERNET	0.00
Partida Genérica: 369 - OTROS SERVICIOS DE INFORMACIÓN	0.00
Concepto: 3700 - SERVICIOS DE TRASLADO Y VIÁTICOS	0.00
Partida Genérica: 371 - PASAJES AÉREOS	0.00
Partida Genérica: 372 - PASAJES TERRESTRES	0.00



**PRESUPUESTO DE EGRESOS DEL MUNICIPIO DE CAMPECHE
PARA EL EJERCICIO FISCAL 2019
CLASIFICACIÓN POR OBJETO DEL GASTO POR CLASIFICACIÓN ADMINISTRATIVA (COG-CA)
ANEXO XI
DIF MUNICIPAL**



Partida Genérica: 373 - PASAJES MARÍTIMOS, LACUSTRES Y FLUVIALES	0.00
Partida Genérica: 374 – AUTOTRANSPORTE	0.00
Partida Genérica: 375 - VIÁTICOS EN EL PAÍS	0.00
Partida Genérica: 376 - VIÁTICOS EN EL EXTRANJERO	0.00
Partida Genérica: 377 - GASTOS DE INSTALACIÓN Y TRASLADO DE MENAJE	0.00
Partida Genérica: 378 - SERVICIOS INTEGRALES DE TRASLADO Y VIÁTICOS	0.00
Partida Genérica: 379 - OTROS SERVICIOS DE TRASLADO Y HOSPEDAJE	0.00
Concepto: 3800 - SERVICIOS OFICIALES	0.00
Partida Genérica: 381 - GASTOS DE CEREMONIAL	0.00
Partida Genérica: 382 - GASTOS DE ORDEN SOCIAL Y CULTURAL	0.00
Partida Genérica: 383 - CONGRESOS Y CONVENCIONES	0.00
Partida Genérica: 384 – EXPOSICIONES	0.00
Partida Genérica: 385 - GASTOS DE REPRESENTACIÓN	0.00
Concepto: 3900 - OTROS SERVICIOS GENERALES	0.00
Partida Genérica: 391 - SERVICIOS FUNERARIOS Y DE CEMENTERIOS	0.00
Partida Genérica: 392 - IMPUESTOS Y DERECHOS	0.00
Partida Genérica: 393 - IMPUESTOS Y DERECHOS DE IMPORTACIÓN	0.00
Partida Genérica: 394 - SENTENCIAS Y RESOLUCIONES POR AUTORIDAD COMPETENTE	0.00
Partida Genérica: 395 - PENAS, MULTAS, ACCESORIOS Y ACTUALIZACIONES	0.00
Partida Genérica: 396 - OTROS GASTOS POR RESPONSABILIDADES	0.00
Partida Genérica: 397 – UTILIDADES	0.00
Partida Genérica: 398 - IMPUESTO SOBRE NÓMINAS Y OTROS QUE SE DERIVEN DE UNA RELACIÓN LABORAL	0.00
Partida Genérica: 399 - OTROS SERVICIOS GENERALES	0.00
Capítulo: 4000 - TRANSFERENCIAS, ASIGNACIONES, SUBSIDIOS Y OTRAS AYUDAS	15,830,350.00
Concepto: 4100 - TRANSFERENCIAS INTERNAS Y ASIGNACIONES AL SECTOR PÚBLICO	15,830,350.00
Partida Genérica: 4110 - ASIGNACIONES PRESUPUESTARIAS AL PODER EJECUTIVO	0.00
Partida Genérica: 4120 - ASIGNACIONES PRESUPUESTARIAS AL PODER LEGISLATIVO	0.00
Partida Genérica: 4130 - ASIGNACIONES PRESUPUESTARIAS AL PODER JUDICIAL	0.00
Partida Genérica: 4140 - ASIGNACIONES PRESUPUESTARIAS A ORGANOS AUTÓNOMOS	15,830,350.00
Partida Genérica: 4150 - TRANSFERENCIAS INTERNAS OTORGADAS A ENTIDADES PARAESTATALES NO EMPRESARIALES Y NO FINANCIERAS	0.00
Partida Genérica: 4160 - TRANSFERENCIAS INTERNAS OTORGADAS A ENTIDADES PARAESTATALES EMPRESARIALES Y NO FINANCIERAS	0.00
Partida Genérica: 4170 - TRANSFERENCIAS INTERNAS OTORGADAS A FIDEICOMISOS PÚBLICOS EMPRESARIALES Y NO FINANCIEROS	0.00
Partida Genérica: 4180 - TRANSFERENCIAS INTERNAS OTORGADAS A INSTITUCIONES PARAESTATALES PÚBLICAS FINANCIERAS	0.00
Concepto: 4200 - TRANSFERENCIAS AL RESTO DEL SECTOR PÚBLICO	0.00
Partida Genérica: 4210 - TRANSFERENCIAS OTORGADAS A ORGANISMOS ENTIDADES PARAESTATALES NO EMPRESARIALES Y NO FINANCIERAS	0.00
Partida Genérica: 4220 - TRANSFERENCIAS OTORGADAS PARA ENTIDADES PARAESTATALES EMPRESARIALES Y NO FINANCIERAS	0.00
Partida Genérica: 4230 - TRANSFERENCIAS OTORGADAS PARA INSTITUCIONES PARAESTATALES PÚBLICAS FINANCIERAS	0.00
Partida Genérica: 4240 - TRANSFERENCIAS OTORGADAS A ENTIDADES FEDERATIVAS Y MUNICIPIOS	0.00
Partida Genérica: 4250 - TRANSFERENCIAS A FIDEICOMISOS DE ENTIDADES FEDERATIVAS Y MUNICIPIOS	0.00
Concepto: 4300 - SUBSIDIOS Y SUBVENCIONES	0.00
Partida Genérica: 4370 - SUBVENCIONES AL CONSUMO	0.00
Partida Genérica: 4380 - SUBSIDIOS A ENTIDADES FEDERATIVAS Y MUNICIPIOS	0.00
Partida Genérica: 4390 - OTROS SUBSIDIOS	0.00
Concepto: 4400 - AYUDAS SOCIALES	0.00
Partida Genérica: 441 - AYUDAS SOCIALES A PERSONAS	0.00
Partida Genérica: 442 - BECAS Y OTRAS AYUDAS PARA PROGRAMAS DE CAPACITACIÓN	0.00
Partida Genérica: 443 - AYUDAS SOCIALES A INSTITUCIONES DE ENSEÑANZA	0.00
Partida Genérica: 445 - AYUDAS SOCIALES A INSTITUCIONES SIN FINES DE LUCRO	0.00
Partida Genérica: 446 - AYUDAS SOCIALES A COOPERATIVAS	0.00
Partida Genérica: 447 - AYUDAS SOCIALES A ENTIDADES DE INTERÉS PÚBLICO	0.00
Partida Genérica: 448 - AYUDAS POR DESASTRES NATURALES Y OTROS SINIESTROS	0.00



**PRESUPUESTO DE EGRESOS DEL MUNICIPIO DE CAMPECHE
PARA EL EJERCICIO FISCAL 2019
CLASIFICACIÓN POR OBJETO DEL GASTO POR CLASIFICACIÓN ADMINISTRATIVA (COG-CA)
ANEXO XI
DIF MUNICIPAL**



Concepto: 4500 - PENSIONES Y JUBILACIONES	0.00
Partida Genérica: 451 – PENSIONES	0.00
Partida Genérica: 452 – JUBILACIONES	0.00
Partida Genérica: 459 - OTRAS PENSIONES Y JUBILACIONES	0.00
Concepto: 4600 - TRANSFERENCIAS A FIDEICOMISOS, MANDATOS Y OTROS ANÁLOGOS	0.00
Partida Genérica: 461 - TRANSFERENCIAS A FIDEICOMISOS DEL PODER EJECUTIVO	0.00
Partida Genérica: 464 - TRANSFERENCIAS A FIDEICOMISOS PÚBLICOS DE ENTIDADES PARAESTATALES NO EMPRESARIALES Y NO FINANCIERAS	0.00
Concepto: 4800 – DONATIVOS	0.00
Partida Genérica: 481 - DONATIVOS A INSTITUCIONES SIN FINES DE LUCRO	0.00
Capítulo: 5000 - BIENES MUEBLES, INMUEBLES E INTANGIBLES	0.00
Concepto: 5100 - MOBILIARIO Y EQUIPO DE ADMINISTRACIÓN	0.00
Partida Genérica: 511 - MUEBLES DE OFICINA Y ESTANTERÍA	0.00
Partida Genérica: 512 - MUEBLES, EXCEPTO DE OFICINA Y ESTANTERÍA	0.00
Partida Genérica: 513 - BIENES ARTÍSTICOS, CULTURALES Y CIENTÍFICOS	0.00
Partida Genérica: 514 - OBJETOS DE VALOR	0.00
Partida Genérica: 515 - EQUIPO DE CÓMPUTO Y DE TECNOLOGÍA DE LA INFORMACIÓN	0.00
Partida Genérica: 519 - OTROS MOBILIARIOS Y EQUIPOS DE ADMINISTRACIÓN	0.00
Concepto: 5200 - MOBILIARIO Y EQUIPO EDUCACIONAL Y RECREATIVO	0.00
Partida Genérica: 521 - EQUIPOS Y APARATOS AUDIOVISUALES	0.00
Partida Genérica: 522 - APARATOS DEPORTIVOS.-	0.00
Partida Genérica: 523 - CÁMARAS FOTOGRÁFICAS Y DE VIDEO	0.00
Partida Genérica: 529 - OTRO MOBILIARIO Y EQUIPO EDUCACIONAL Y RECREATIVO	0.00
Concepto: 5300 - EQUIPO E INSTRUMENTAL MÉDICO Y DE LABORATORIO	0.00
Partida Genérica: 531 - EQUIPO MÉDICO Y DE LABORATORIO	0.00
Partida Genérica: 532 - INSTRUMENTAL MÉDICO Y DE LABORATORIO	0.00
Concepto: 5400 - VEHÍCULOS Y EQUIPO DE TRANSPORTE	0.00
Partida Genérica: 541 - VEHÍCULOS Y EQUIPO TERRESTRE	0.00
Partida Genérica: 542 - CARROCERÍAS Y REMOLQUES	0.00
Partida Genérica: 543 - EQUIPO AEROS	0.00
Partida Genérica: 545 - EMBARCACIONES.	0.00
Partida Genérica: 549 - OTROS EQUIPOS DE TRANSPORTE	0.00
Concepto: 5500 - EQUIPO DE DEFENSA Y SEGURIDAD	0.00
Partida Genérica: 551 - EQUIPO DE DEFENSA Y SEGURIDAD	0.00
Concepto: 5600 - MAQUINARIA, OTROS EQUIPOS Y HERRAMIENTAS	0.00
Partida Genérica: 561 - MAQUINARIA Y EQUIPO AGROPECUARIO	0.00
Partida Genérica: 562 - MAQUINARIA Y EQUIPO INDUSTRIAL	0.00
Partida Genérica: 563 - MAQUINARIA Y EQUIPO DE CONSTRUCCIÓN	0.00
Partida Genérica: 564 - SISTEMAS DE AIRE ACONDICIONADO, CALEFACCIÓN Y DE REFRIGERACIÓN INDUSTRIAL Y COMERCIAL	0.00
Partida Genérica: 565 - EQUIPO DE COMUNICACIÓN Y TELECOMUNICACIÓN	0.00
Partida Genérica: 566 - EQUIPOS DE GENERACIÓN ELÉCTRICA, APARATOS Y ACCESORIOS ELÉCTRICOS	0.00
Partida Genérica: 567 - HERRAMIENTAS Y MÁQUINAS-HERRAMIENTA	0.00
Partida Genérica: 569 - OTROS EQUIPOS	0.00
Concepto: 5700 - ACTIVOS BIOLÓGICOS	0.00
Partida Genérica: 572 – PORCINOS	0.00
Partida Genérica: 5730 – AVES	0.00
Partida Genérica: 574 - OVINOS Y CAPRINOS	0.00
Partida Genérica: 575 - PECES Y ACUICULTURA	0.00
Partida Genérica: 576 – EQUINOS	0.00
Partida Genérica: 577 - ESPECIES MENORES Y DE ZOOLOGICO	0.00
Partida Genérica: 578 - ÁRBOLES Y PLANTAS	0.00
Partida Genérica: 579 - OTROS ACTIVOS BIOLÓGICOS	0.00
Concepto: 5800 - BIENES INMUEBLES	0.00
Partida Genérica: 581 – TERRENOS	0.00
Partida Genérica: 582 – VIVIENDAS	0.00
Partida Genérica: 583 - EDIFICIOS NO RESIDENCIALES	0.00
Partida Genérica: 589 - OTROS BIENES INMUEBLES	0.00



**PRESUPUESTO DE EGRESOS DEL MUNICIPIO DE CAMPECHE
PARA EL EJERCICIO FISCAL 2019
CLASIFICACIÓN POR OBJETO DEL GASTO POR CLASIFICACIÓN ADMINISTRATIVA (COG-CA)
ANEXO XI
DIF MUNICIPAL**



Concepto: 5900 - ACTIVOS INTANGIBLES	0.00
Partida Genérica: 591 – SOFTWARE	0.00
Partida Genérica: 592 - PATENTES.-	0.00
Partida Genérica: 593 – MARCAS	0.00
Partida Genérica: 594 - DERECHOS.-	0.00
Partida Genérica: 595 – CONCESIONES	0.00
Partida Genérica: 596 – FRANQUICIAS	0.00
Partida Genérica: 597 - LICENCIAS INFORMÁTICAS E INTELECTUALES	0.00
Partida Genérica: 598 - LICENCIAS INDUSTRIALES, COMERCIALES Y OTRAS	0.00
Partida Genérica: 599 - OTROS ACTIVOS INTANGIBLES	0.00
Capítulo: 6000 - INVERSIÓN PÚBLICA	0.00
Concepto: 6100 - OBRA PÚBLICA EN BIENES DE DOMINIO PÚBLICO	0.00
Partida Genérica: 611 - EDIFICACIÓN HABITACIONAL	0.00
Partida Genérica: 612 - EDIFICACIÓN NO HABITACIONAL	0.00
Partida Genérica: 613 - CONSTRUCCIÓN DE OBRAS PARA EL ABASTECIMIENTO DE AGUA, PETRÓLEO, GAS, ELECTRICIDAD Y TELECOMUNICACIONES	0.00
Partida Genérica: 614 - DIVISIÓN DE TERRENOS Y CONSTRUCCIÓN DE OBRAS DE URBANIZACIÓN	0.00
Partida Genérica: 615 - CONSTRUCCIÓN DE VÍAS DE COMUNICACIÓN	0.00
Partida Genérica: 616 - OTRAS CONSTRUCCIONES DE INGENIERÍA CIVIL U OBRA PESADA	0.00
Partida Genérica: 617 - INSTALACIONES Y EQUIPAMIENTO EN CONSTRUCCIONES	0.00
Partida Genérica: 619 - TRABAJOS DE ACABADOS EN EDIFICACIONES Y OTROS TRABAJOS ESPECIALIZADOS	0.00
Concepto: 6200 - OBRA PÚBLICA EN BIENES PROPIOS	0.00
Partida Genérica: 621 - EDIFICACIÓN HABITACIONAL	0.00
Partida Genérica: 622 - EDIFICACIÓN NO HABITACIONAL	0.00
Partida Genérica: 623 - CONSTRUCCIÓN DE OBRAS PARA EL ABASTECIMIENTO DE AGUA, PETRÓLEO, GAS, ELECTRICIDAD Y TELECOMUNICACIONES	0.00
Partida Genérica: 624 - DIVISIÓN DE TERRENOS Y CONSTRUCCIÓN DE OBRAS DE URBANIZACIÓN	0.00
Partida Genérica: 625 - CONSTRUCCIÓN DE VÍAS DE COMUNICACIÓN	0.00
Partida Genérica: 626 - OTRAS CONSTRUCCIONES DE INGENIERÍA CIVIL U OBRA PESADA	0.00
Partida Genérica: 627 - INSTALACIONES Y EQUIPAMIENTO EN CONSTRUCCIONES	0.00
Partida Genérica: 629 - TRABAJOS DE ACABADOS EN EDIFICACIONES Y OTROS TRABAJOS ESPECIALIZADOS	0.00
Concepto: 6300 - PROYECTOS PRODUCTIVOS Y ACCIONES DE FOMENTO	0.00
Partida Genérica: 631 - ESTUDIOS, FORMULACIÓN Y EVALUACIÓN DE PROYECTOS PRODUCTIVOS NO INCLUIDOS EN CONCEPTOS ANTERIORES DE ESTE CAPÍTULO	0.00
Partida Genérica: 632 - EJECUCIÓN DE PROYECTOS PRODUCTIVOS NO INCLUIDOS EN CONCEPTOS ANTERIORES DE ESTE CAPÍTULO	0.00
Capítulo: 7000 - INVERSIONES FINANCIERAS Y OTRAS PROVISIONES	0.00
Concepto: 7100 - INVERSIONES PARA EL FOMENTO DE ACTIVIDADES PRODUCTIVAS	0.00
Partida Genérica: 711 - CRÉDITOS OTORGADOS POR ENTIDADES FEDERATIVAS Y MUNICIPIOS AL SECTOR SOCIAL Y PRIVADO PARA EL FOMENTO DE ACTIVIDADES PRODUCTIVAS	0.00
Partida Genérica: 712 - CRÉDITOS OTORGADOS POR ENTIDADES FEDERATIVAS Y MUNICIPIOS PARA EL FOMENTO DE ACTIVIDADES PRODUCTIVAS	0.00
Concepto: 7200 - ACCIONES Y PARTICIPACIONES DE CAPITAL	0.00
Concepto: 7300 - COMPRA DE TITULOS Y VALORES	0.00
Concepto: 7400 - CONCESIONES DE PRESTAMOS	0.00
Concepto: 7500 INVERSIONES EN FIDEICOMISO, MANDATOS Y OTRS ANALOGOS	0.00
Concepto: 7600 - OTRAS INVERSIONES FINANCIERAS	0.00
Concepto: 7900 - PROVISIONES PARA CONTINGENCIAS Y OTRAS EROGACIONES ESPECIALES	0.00
Partida Genérica: 791 - CONTINGENCIAS POR FENÓMENOS NATURALES	0.00
Partida Genérica: 792 - CONTINGENCIAS SOCIOECONÓMICAS	0.00
Partida Genérica: 799 - OTRAS EROGACIONES ESPECIALES	0.00
Capítulo: 8000 - PARTICIPACIONES Y APORTACIONES	0.00
Concepto: 8100 – PARTICIPACIONES	0.00
Concepto: 8300 – APORTACIONES	0.00
Concepto: 8500 – CONVENIOS	0.00
Partida Genérica: 851 - CONVENIOS DE RASIGNACIÓN	0.00
Partida Genérica: 852 -CONVENIOS DE DESENTRALIZACIÓN	0.00
Partida Genérica: 853 - OTROS CONVENIOS	0.00



**PRESUPUESTO DE EGRESOS DEL MUNICIPIO DE CAMPECHE
PARA EL EJERCICIO FISCAL 2019
CLASIFICACIÓN POR OBJETO DEL GASTO POR CLASIFICACIÓN ADMINISTRATIVA (COG-CA)
ANEXO XI
DIF MUNICIPAL**



Capítulo: 9000 - DEUDA PÚBLICA	0.00
Concepto: 9100 - AMORTIZACIÓN DE LA DEUDA PÚBLICA	0.00
Partida Genérica: 911 - AMORTIZACIÓN DE LA DEUDA INTERNA CON INSTITUCIONES DE CRÉDITO	0.00
Partida Genérica: 912 - AMORTIZACIÓN DE LA DEUDA INTERNA POR EMISIÓN DE TÍTULOS Y VALORES	0.00
Partida Genérica: 913 - AMORTIZACIÓN DE ARRENDAMIENTOS FINANCIEROS NACIONALES	0.00
Concepto: 9200 - INTERESES DE LA DEUDA PÚBLICA	0.00
Partida Genérica: 921- INTERESES DE LA DEUDA PÚBLICA CON INSTITUCIONES DE CRÉDITO	0.00
Concepto: 9300 - COMISIONES DE LA DEUDA PÚBLICA	0.00
Partida Genérica: 931- COMISIONES DE LA DEUDA PÚBLICA INTERNA	0.00
Concepto: 9400 - GASTOS DE LA DEUDA PÚBLICA	0.00
Partida Genérica: 941- GASTOS DE LA DEUDA INTERNA	0.00
Concepto: 9500 - COSTO POR COBERTURAS	0.00
Partida Genérica: 951- COSTOS POR COBERTURA	0.00
Concepto: 9600 - APOYOS FINANCIEROS	0.00
Concepto: 9900 - ADEUDOS DE EJERCICIOS FISCALES ANTERIORES (ADEFAS)	0.00
Partida Genérica: 9910 - ADEFAS.-	0.00
GRAN TOTAL	15,830,350.00



**PRESUPUESTO DE EGRESOS DEL MUNICIPIO DE CAMPECHE
 PARA EL EJERCICIO FISCAL 2019
 CLASIFICACIÓN POR OBJETO DEL GASTO POR CLASIFICACIÓN ADMINISTRATIVA (COG-CA)
 ANEXO XI
 SMAPAC**



CLAVE Y CONCEPTO	IMPORTE
Capítulo: 1000 - SERVICIOS PERSONALES	0.00
Concepto: 1100 - REMUNERACIONES ADICIONALES Y ESPECIALES	0.00
Partida Genérica: 111 – DIETAS	0.00
Partida Genérica: 113 - SUELDOS BASE AL PERSONAL PERMANENTE	0.00
Concepto: 1200 - REMUNERACIONES AL PERSONAL DE CARÁCTER TRANSITORIO	0.00
Partida Genérica: 121 - HONORARIOS ASIMILABLES A SALARIOS	0.00
Partida Genérica: 122 - SUELDOS BASE AL PERSONAL EVENTUAL	0.00
Partida Genérica: 123 - RETRIBUCIONES POR SERVICIOS DE CARÁCTER SOCIAL	0.00
Partida Genérica: 124 - RETRIBUCIÓN A LOS REPRESENTANTES DE LOS TRABAJADORES Y DE LOS PATRONES EN LA JUNTA DE CONCILIACIÓN Y ARBITRAJE	0.00
Concepto: 1300 - REMUNERACIONES ADICIONALES Y ESPECIALES	0.00
Partida Genérica: 131 - PRIMAS POR AÑOS DE SERVICIO EFECTIVOS PRESTADOS	0.00
Partida Genérica: 132 - PRIMAS DE VACACIONES, DOMINICAL Y GRATIFICACIÓN DE FIN DE AÑO	0.00
Partida Genérica: 133 - HORAS EXTRAORDINARIAS	0.00
Partida Genérica: 134 – COMPENSACIONES	0.00
Concepto: 1400 - SEGURIDAD SOCIAL	0.00
Partida Genérica: 141 - APORTACIONES DE SEGURIDAD SOCIAL	0.00
Partida Genérica: 142- APORTACIONES A FONDOS DE VIVIENDA	0.00
Partida Genérica: 143 - APORTACIONES AL SISTEMA PARA EL RETIRO	0.00
Partida Genérica: 144 - APORTACIONES PARA SEGUROS	0.00
Concepto: 1500 - OTRAS PRESTACIONES SOCIALES Y ECONÓMICAS	0.00
Partida Genérica: 151 - CUOTAS PARA EL FONDO DE AHORRO Y FONDO DE TRABAJO	0.00
Partida Genérica: 152 – INDEMNIZACIONES	0.00
Partida Genérica: 153 - PRESTACIONES Y HABERES DE RETIRO	0.00
Partida Genérica: 154 - PRESTACIONES CONTRACTUALES	0.00
Partida Genérica: 155 - APOYOS A LA CAPACITACIÓN DE LOS SERVIDORES PÚBLICOS	0.00
Partida Genérica: 159 - OTRAS PRESTACIONES SOCIALES Y ECONÓMICAS	0.00
Concepto: 1600 – PREVISIONES	0.00
Partida Genérica: 161 - PREVISIONES DE CARÁCTER LABORAL, ECONÓMICA Y DE SEGURIDAD SOCIAL	0.00
Concepto: 1700 - PAGO DE ESTÍMULOS A SERVIDORES PÚBLICOS	0.00
Partida Genérica: 171 – ESTÍMULOS	0.00
Capítulo: 2000 - MATERIALES Y SUMINISTROS	0.00
Concepto: 2100 - MATERIALES DE ADMINISTRACIÓN, EMISIÓN DE DOCUMENTOS Y ARTÍCULOS OFICIALES	0.00
Partida Genérica: 211 - MATERIALES, ÚTILES Y EQUIPOS MENORES DE OFICINA	0.00
Partida Genérica: 212 - MATERIALES Y ÚTILES DE IMPRESIÓN Y REPRODUCCIÓN	0.00
Partida Genérica: 213 - MATERIAL ESTADÍSTICO Y GEOGRÁFICO	0.00
Partida Genérica: 214 - MATERIALES, ÚTILES Y EQUIPOS MENORES DE TECNOLOGÍAS DE LA INFORMACIÓN Y COMUNICACIONES	0.00
Partida Genérica: 215 - MATERIAL IMPRESO E INFORMACIÓN DIGITAL	0.00
Partida Genérica: 216 - MATERIAL DE LIMPIEZA	0.00
Partida Genérica: 217 - MATERIALES Y ÚTILES DE ENSEÑANZA	0.00
Partida Genérica: 218 - MATERIALES PARA EL REGISTRO E IDENTIFICACIÓN DE BIENES Y PERSONAS	0.00
Concepto: 2200 - ALIMENTOS Y UTENSILIOS	0.00
Partida Genérica: 221 - PRODUCTOS ALIMENTICIOS PARA PERSONAS	0.00
Partida Genérica: 222 - PRODUCTOS ALIMENTICIOS PARA ANIMALES	0.00
Partida Genérica: 223 - UTENSILIOS PARA EL SERVICIO DE ALIMENTACIÓN	0.00
Concepto: 2300 - MATERIAS PRIMAS Y MATERIALES DE PRODUCCIÓN Y COMERCIALIZACIÓN	0.00
Partida Genérica: 231 - PRODUCTOS ALIMENTICIOS, AGROPECUARIOS Y FORESTALES ADQUIRIDOS COMO MATERIA PRIMA	0.00
Partida Genérica: 232 - INSUMOS TEXTILES ADQUIRIDOS COMO MATERIA PRIMA	0.00
Partida Genérica: 233 - PRODUCTOS DE PAPEL, CARTÓN E IMPRESOS ADQUIRIDOS COMO MATERIA PRIMA	0.00
Partida Genérica: 234 - COMBUSTIBLES, LUBRICANTES, ADITIVOS, CARBÓN Y SUS DERIVADOS ADQUIRIDOS COMO MATERIA PRIMA	0.00
Partida Genérica: 235 - PRODUCTOS QUÍMICOS, FARMACÉUTICOS Y DE LABORATORIO ADQUIRIDOS COMO MATERIA PRIMA	0.00
Partida Genérica: 236 - PRODUCTOS METÁLICOS Y A BASE DE MINERALES NO METÁLICOS ADQUIRIDOS COMO MATERIA PRIMA	0.00



**PRESUPUESTO DE EGRESOS DEL MUNICIPIO DE CAMPECHE
PARA EL EJERCICIO FISCAL 2019
CLASIFICACIÓN POR OBJETO DEL GASTO POR CLASIFICACIÓN ADMINISTRATIVA (COG-CA)
ANEXO XI
SMAPAC**



Partida Genérica: 2370 - PRODUCTOS DE CUERO, PIEL, PLÁSTICO Y HULE ADQUIRIDOS COMO MATERIA PRIMA	0.00
Partida Genérica: 238 - MERCANCÍAS ADQUIRIDAS PARA SU COMERCIALIZACIÓN	0.00
Partida Genérica: 239 - OTROS PRODUCTOS ADQUIRIDOS COMO MATERIA PRIMA	0.00
Concepto: 2400 - MATERIALES Y ARTÍCULOS DE CONSTRUCCIÓN Y DE REPARACIÓN	0.00
Partida Genérica: 241 - PRODUCTOS MINERALES NO METÁLICOS	0.00
Partida Genérica: 242 - CEMENTO Y PRODUCTOS DE CONCRETO	0.00
Partida Genérica: 243 - CAL, YESO Y PRODUCTOS DE YESO	0.00
Partida Genérica: 244 - MADERA Y PRODUCTOS DE MADERA	0.00
Partida Genérica: 245 - VIDRIO Y PRODUCTOS DE VIDRIO	0.00
Partida Genérica: 246 - MATERIAL ELÉCTRICO Y ELECTRÓNICO	0.00
Partida Genérica: 247 - ARTÍCULOS METÁLICOS PARA LA CONSTRUCCIÓN	0.00
Partida Genérica: 248 - MATERIALES COMPLEMENTARIOS	0.00
Partida Genérica: 249 - OTROS MATERIALES Y ARTÍCULOS DE CONSTRUCCIÓN Y REPARACIÓN	0.00
Concepto: 2500 - PRODUCTOS QUÍMICOS, FARMACÉUTICOS Y DE LABORATORIO	0.00
Partida Genérica: 251 - PRODUCTOS QUÍMICOS BÁSICOS	0.00
Partida Genérica: 252 - FERTILIZANTES, PESTICIDAS Y OTROS AGROQUÍMICOS	0.00
Partida Genérica: 253 - MEDICINAS Y PRODUCTOS FARMACÉUTICOS.-	0.00
Partida Genérica: 254 - MATERIALES, ACCESORIOS Y SUMINISTROS MÉDICOS	0.00
Partida Genérica: 255 - MATERIALES, ACCESORIOS Y SUMINISTROS DE LABORATORIO	0.00
Partida Genérica: 256 - FIBRAS SINTÉTICAS, HULES, PLÁSTICOS Y DERIVADOS	0.00
Partida Genérica: 259 - OTROS PRODUCTOS QUÍMICOS	0.00
Concepto: 2600 - COMBUSTIBLES, LUBRICANTES Y ADITIVOS	0.00
Partida Genérica: 261 - COMBUSTIBLES, LUBRICANTES Y ADITIVOS	0.00
Concepto: 2700 - VESTUARIO, BLANCOS, PRENDAS DE PROTECCIÓN Y ARTÍCULOS DEPORTIVOS	0.00
Partida Genérica: 271 - VESTUARIO Y UNIFORMES	0.00
Partida Genérica: 272 - PRENDAS DE SEGURIDAD Y PROTECCIÓN PERSONAL	0.00
Partida Genérica: 273 - ARTÍCULOS DEPORTIVOS	0.00
Partida Genérica: 274 - PRODUCTOS TEXTILES	0.00
Partida Genérica: 275 - BLANCOS Y OTROS PRODUCTOS TEXTILES, EXCEPTO PRENDAS DE VESTIR	0.00
Concepto: 2800 - MATERIALES Y SUMINISTROS PARA SEGURIDAD	0.00
Partida Genérica: 281 - SUSTANCIAS Y MATERIALES EXPLOSIVOS	0.00
Partida Genérica: 282 - MATERIALES DE SEGURIDAD PÚBLICA	0.00
Partida Genérica: 283 - PRENDAS DE PROTECCIÓN PARA SEGURIDAD PÚBLICA Y NACIONAL	0.00
Concepto: 2900 - HERRAMIENTAS, REFACCIONES Y ACCESORIOS MENORES	0.00
Partida Genérica: 291 - HERRAMIENTAS MENORES	0.00
Partida Genérica: 292 - REFACCIONES Y ACCESORIOS MENORES DE EDIFICIOS	0.00
Partida Genérica: 293 - REFACCIONES Y ACCESORIOS MENORES DE MOBILIARIO Y EQUIPO DE ADMINISTRACIÓN, EDUCACIONAL Y RECREATIVO	0.00
Partida Genérica: 294 - REFACCIONES Y ACCESORIOS MENORES PARA EQUIPO DE CÓMPUTO Y TECNOLOGÍAS DE LA INFORMACIÓN	0.00
Partida Genérica: 295 - REFACCIONES Y ACCESORIOS MENORES PARA INSTRUMENTAL MEDICO Y DE LABORATORIO	0.00
Partida Genérica: 296 - REFACCIONES Y ACCESORIOS MENORES PARA EQUIPO DE TRANSPORTE	0.00
Partida Genérica: 297 - REFACCIONES Y ACCESORIOS MENORES PARA EQUIPO DE DEFENSA Y SEGURIDAD	0.00
Partida Genérica: 298 - REFACCIONES Y ACCESORIOS MENORES DE MAQUINARIA Y OTROS EQUIPOS	0.00
Partida Genérica: 299 - REFACCIONES Y ACCESORIOS MENORES OTROS BIENES MUEBLES	0.00
Capítulo: 3000 - SERVICIOS GENERALES	0.00
Concepto: 3100 - SERVICIOS BÁSICOS	0.00
Partida Genérica: 311 - ENERGÍA ELÉCTRICA	0.00
Partida Genérica: 312 - GAS	0.00
Partida Genérica: 313 - AGUA	0.00
Partida Genérica: 314 - TELEFONÍA TRADICIONAL	0.00
Partida Genérica: 315 - TELEFONÍA CELULAR	0.00
Partida Genérica: 316 - SERVICIOS DE TELECOMUNICACIONES Y SATÉLITES	0.00
Partida Genérica: 317 - SERVICIOS DE ACCESO DE INTERNET, REDES Y PROCESAMIENTO DE INFORMACIÓN	0.00
Partida Genérica: 318 - SERVICIOS POSTALES Y TELEGRÁFICOS	0.00
Partida Genérica: 319 - SERVICIOS INTEGRALES Y OTROS SERVICIOS	0.00
Concepto: 3200 - SERVICIOS DE ARRENDAMIENTO	0.00
Partida Genérica: 321 - ARRENDAMIENTO DE TERRENOS	0.00



**PRESUPUESTO DE EGRESOS DEL MUNICIPIO DE CAMPECHE
PARA EL EJERCICIO FISCAL 2019
CLASIFICACIÓN POR OBJETO DEL GASTO POR CLASIFICACIÓN ADMINISTRATIVA (COG-CA)
ANEXO XI
SMAPAC**



Partida Genérica: 322 - ARRENDAMIENTO DE EDIFICIOS	0.00
Partida Genérica: 323 - ARRENDAMIENTO DE MOBILIARIO Y EQUIPO DE ADMINISTRACIÓN, EDUCACIONAL Y RECREATIVO	0.00
Partida Genérica: 324 - ARRENDAMIENTO DE EQUIPO E INSTRUMENTAL MÉDICO Y DE LABORATORIO	0.00
Partida Genérica: 325 - ARRENDAMIENTO DE EQUIPO DE TRANSPORTE	0.00
Partida Genérica: 326 - ARRENDAMIENTO DE MAQUINARIA, OTROS EQUIPOS Y HERRAMIENTAS	0.00
Partida Genérica: 327 - ARRENDAMIENTO DE ACTIVOS INTANGIBLES	0.00
Partida Genérica: 328 - ARRENDAMIENTO FINANCIERO	0.00
Partida Genérica: 329 - OTROS ARRENDAMIENTOS	0.00
Concepto: 3300 - SERVICIOS PROFESIONALES, CIENTÍFICOS, TÉCNICOS Y OTROS SERVICIOS	0.00
Partida Genérica: 331 - SERVICIOS LEGALES, DE CONTABILIDAD, AUDITORÍA Y RELACIONADOS	0.00
Partida Genérica: 332 - SERVICIOS DE DISEÑO, ARQUITECTURA, INGENIERÍA Y ACTIVIDADES RELACIONADAS	0.00
Partida Genérica: 333 - SERVICIOS DE CONSULTORÍA ADMINISTRATIVA, PROCESOS, TÉCNICA Y EN TECNOLOGÍAS DE LA INFORMACIÓN	0.00
Partida Genérica: 334 - SERVICIOS DE CAPACITACIÓN	0.00
Partida Genérica: 335 - SERVICIOS DE INVESTIGACIÓN CIENTÍFICA Y DESARROLLO	0.00
Partida Genérica: 336 - SERVICIOS DE APOYO ADMINISTRATIVO, TRADUCCIÓN, FOTOCOPIADO E IMPRESIÓN	0.00
Partida Genérica: 337 - SERVICIOS DE PROTECCIÓN Y SEGURIDAD	0.00
Partida Genérica: 338 - SERVICIOS DE VIGILANCIA	0.00
Partida Genérica: 339 - SERVICIOS PROFESIONALES, CIENTÍFICOS Y TÉCNICOS INTEGRALES	0.00
Concepto: 3400 - SERVICIOS FINANCIEROS, BANCARIOS Y COMERCIALES	0.00
Partida Genérica: 341 - SERVICIOS FINANCIEROS Y BANCARIOS	0.00
Partida Genérica: 342 - SERVICIOS DE COBRANZA, INVESTIGACIÓN CREDITICIA Y SIMILAR	0.00
Partida Genérica: 343 - SERVICIOS DE RECAUDACIÓN, TRASLADO Y CUSTODIA DE VALORES	0.00
Partida Genérica: 344 - SEGUROS DE RESPONSABILIDAD PATRIMONIAL Y FIANZAS	0.00
Partida Genérica: 345 - SEGURO DE BIENES PATRIMONIALES	0.00
Partida Genérica: 346 - ALMACENAJE, ENVASE Y EMBALAJE	0.00
Partida Genérica: 347 - FLETES Y MANIOBRAS	0.00
Partida Genérica: 348 - COMISIONES POR VENTAS	0.00
Partida Genérica: 349 - SERVICIOS FINANCIEROS, BANCARIOS Y COMERCIALES INTEGRALES	0.00
Concepto: 3500 - SERVICIOS DE INSTALACIÓN, REPARACIÓN, MANTENIMIENTO CONSERVACIÓN	0.00
Partida Genérica: 351 - CONSERVACIÓN Y MANTENIMIENTO MENOR DE INMUEBLES	0.00
Partida Genérica: 352 - INSTALACIÓN, REPARACIÓN Y MANTENIMIENTO DE MOBILIARIO Y EQUIPO DE ADMINISTRACIÓN, EDUCACIONAL Y RECREATIVO	0.00
Partida Genérica: 353 - INSTALACIÓN, REPARACIÓN Y MANTENIMIENTO DE EQUIPO Y TECNOLOGÍAS DE LA INFORMACIÓN	0.00
Partida Genérica: 354 - INSTALACIÓN, REPARACIÓN Y MANTENIMIENTO DE EQUIPO E INSTRUMENTAL MÉDICO Y DE LABORATORIO	0.00
Partida Genérica: 355 - REPARACIÓN Y MANTENIMIENTO DE EQUIPO DE TRANSPORTE	0.00
Partida Genérica: 356 - REPARACIÓN Y MANTENIMIENTO DE DEFENSA Y SEGURIDAD	0.00
Partida Genérica: 357 - INSTALACIÓN, REPARACIÓN Y MANTENIMIENTO DE MAQUINARIA, OTROS EQUIPOS Y HERRAMIENTAS	0.00
Partida Genérica: 358 - SERVICIOS DE LIMPIEZA Y MANEJO DE DESECHOS	0.00
Partida Genérica: 359 - SERVICIOS DE JARDINERÍA Y FUMIGACIÓN	0.00
Concepto: 3600 - SERVICIOS DE COMUNICACIÓN SOCIAL Y PUBLICIDAD	0.00
Partida Genérica: 361 - DIFUSIÓN POR RADIO, TELEVISIÓN Y OTROS MEDIOS DE MENSAJES SOBRE PROGRAMAS Y ACTIVIDADES GUBERNAMENTALES	0.00
Partida Genérica: 362 - DIFUSIÓN POR RADIO, TELEVISIÓN Y OTROS MEDIOS DE MENSAJES COMERCIALES PARA PROMOVER LA VENTA DE BIENES O SERVICIOS	0.00
Partida Genérica: 363 - SERVICIOS DE CREATIVIDAD, PREPRODUCCIÓN Y PRODUCCIÓN DE PUBLICIDAD, EXCEPTO INTERNET	0.00
Partida Genérica: 364 - SERVICIOS DE REVELADO DE FOTOGRAFÍAS	0.00
Partida Genérica: 365 - SERVICIOS DE LA INDUSTRIA FÍLMICA, DEL SONIDO Y DEL VIDEO	0.00
Partida Genérica: 366 - SERVICIO DE CREACIÓN Y DIFUSIÓN DE CONTENIDO EXCLUSIVAMENTE A TRAVÉS DE INTERNET	0.00
Partida Genérica: 369 - OTROS SERVICIOS DE INFORMACIÓN	0.00
Concepto: 3700 - SERVICIOS DE TRASLADO Y VIÁTICOS	0.00
Partida Genérica: 371 - PASAJES AÉREOS	0.00
Partida Genérica: 372 - PASAJES TERRESTRES	0.00



**PRESUPUESTO DE EGRESOS DEL MUNICIPIO DE CAMPECHE
PARA EL EJERCICIO FISCAL 2019
CLASIFICACIÓN POR OBJETO DEL GASTO POR CLASIFICACIÓN ADMINISTRATIVA (COG-CA)
ANEXO XI
SMAPAC**



Partida Genérica: 373 - PASAJES MARÍTIMOS, LACUSTRES Y FLUVIALES	0.00
Partida Genérica: 374 – AUTOTRANSPORTE	0.00
Partida Genérica: 375 - VIÁTICOS EN EL PAÍS	0.00
Partida Genérica: 376 - VIÁTICOS EN EL EXTRANJERO	0.00
Partida Genérica: 377 - GASTOS DE INSTALACIÓN Y TRASLADO DE MENAJE	0.00
Partida Genérica: 378 - SERVICIOS INTEGRALES DE TRASLADO Y VIÁTICOS	0.00
Partida Genérica: 379 - OTROS SERVICIOS DE TRASLADO Y HOSPEDAJE	0.00
Concepto: 3800 - SERVICIOS OFICIALES	0.00
Partida Genérica: 381 - GASTOS DE CEREMONIAL	0.00
Partida Genérica: 382 - GASTOS DE ORDEN SOCIAL Y CULTURAL	0.00
Partida Genérica: 383 - CONGRESOS Y CONVENCIONES	0.00
Partida Genérica: 384 – EXPOSICIONES	0.00
Partida Genérica: 385 - GASTOS DE REPRESENTACIÓN	0.00
Concepto: 3900 - OTROS SERVICIOS GENERALES	0.00
Partida Genérica: 391 - SERVICIOS FUNERARIOS Y DE CEMENTERIOS	0.00
Partida Genérica: 392 - IMPUESTOS Y DERECHOS	0.00
Partida Genérica: 393 - IMPUESTOS Y DERECHOS DE IMPORTACIÓN	0.00
Partida Genérica: 394 - SENTENCIAS Y RESOLUCIONES POR AUTORIDAD COMPETENTE	0.00
Partida Genérica: 395 - PENAS, MULTAS, ACCESORIOS Y ACTUALIZACIONES	0.00
Partida Genérica: 396 - OTROS GASTOS POR RESPONSABILIDADES	0.00
Partida Genérica: 397 – UTILIDADES	0.00
Partida Genérica: 398 - IMPUESTO SOBRE NÓMINAS Y OTROS QUE SE DERIVEN DE UNA RELACIÓN LABORAL	0.00
Partida Genérica: 399 - OTROS SERVICIOS GENERALES	0.00
Capítulo: 4000 - TRANSFERENCIAS, ASIGNACIONES, SUBSIDIOS Y OTRAS AYUDAS	57,497,991.00
Concepto: 4100 - TRANSFERENCIAS INTERNAS Y ASIGNACIONES AL SECTOR PÚBLICO	0.00
Partida Genérica: 4110 - ASIGNACIONES PRESUPUESTARIAS AL PODER EJECUTIVO	0.00
Partida Genérica: 4120 - ASIGNACIONES PRESUPUESTARIAS AL PODER LEGISLATIVO	0.00
Partida Genérica: 4130 - ASIGNACIONES PRESUPUESTARIAS AL PODER JUDICIAL	0.00
Partida Genérica: 4140 - ASIGNACIONES PRESUPUESTARIAS A ORGANOS AUTÓNOMOS	0.00
Partida Genérica: 4150 - TRANSFERENCIAS INTERNAS OTORGADAS A ENTIDADES PARAESTATALES NO EMPRESARIALES Y NO FINANCIERAS	0.00
Partida Genérica: 4160 - TRANSFERENCIAS INTERNAS OTORGADAS A ENTIDADES PARAESTATALES EMPRESARIALES Y NO FINANCIERAS	0.00
Partida Genérica: 4170 - TRANSFERENCIAS INTERNAS OTORGADAS A FIDEICOMISOS PÚBLICOS EMPRESARIALES Y NO FINANCIEROS	0.00
Partida Genérica: 4180 - TRANSFERENCIAS INTERNAS OTORGADAS A INSTITUCIONES PARAESTATALES PÚBLICAS FINANCIERAS	0.00
Concepto: 4200 - TRANSFERENCIAS AL RESTO DEL SECTOR PÚBLICO	52,497,991.00
Partida Genérica: 4210 - TRANSFERENCIAS OTORGADAS A ORGANISMOS ENTIDADES PARAESTATALES NO EMPRESARIALES Y NO FINANCIERAS	0.00
Partida Genérica: 4220 - TRANSFERENCIAS OTORGADAS PARA ENTIDADES PARAESTATALES EMPRESARIALES Y NO FINANCIERAS	52,497,991.00
Partida Genérica: 4230 - TRANSFERENCIAS OTORGADAS PARA INSTITUCIONES PARAESTATALES PÚBLICAS FINANCIERAS	0.00
Partida Genérica: 4240 - TRANSFERENCIAS OTORGADAS A ENTIDADES FEDERATIVAS Y MUNICIPIOS	0.00
Partida Genérica: 4250 - TRANSFERENCIAS A FIDEICOMISOS DE ENTIDADES FEDERATIVAS Y MUNICIPIOS	0.00
Concepto: 4300 - SUBSIDIOS Y SUBVENCIONES	5,000,000.00
Partida Genérica: 4370 - SUBVENCIONES AL CONSUMO	0.00
Partida Genérica: 4380 - SUBSIDIOS A ENTIDADES FEDERATIVAS Y MUNICIPIOS	0.00
Partida Genérica: 4390 - OTROS SUBSIDIOS	5,000,000.00
Concepto: 4400 - AYUDAS SOCIALES	0.00
Partida Genérica: 441 - AYUDAS SOCIALES A PERSONAS	0.00
Partida Genérica: 442 - BECAS Y OTRAS AYUDAS PARA PROGRAMAS DE CAPACITACIÓN	0.00
Partida Genérica: 443 - AYUDAS SOCIALES A INSTITUCIONES DE ENSEÑANZA	0.00
Partida Genérica: 445 - AYUDAS SOCIALES A INSTITUCIONES SIN FINES DE LUCRO	0.00
Partida Genérica: 446 - AYUDAS SOCIALES A COOPERATIVAS	0.00
Partida Genérica: 447 - AYUDAS SOCIALES A ENTIDADES DE INTERÉS PÚBLICO	0.00
Partida Genérica: 448 - AYUDAS POR DESASTRES NATURALES Y OTROS SINIESTROS	0.00



**PRESUPUESTO DE EGRESOS DEL MUNICIPIO DE CAMPECHE
PARA EL EJERCICIO FISCAL 2019
CLASIFICACIÓN POR OBJETO DEL GASTO POR CLASIFICACIÓN ADMINISTRATIVA (COG-CA)
ANEXO XI
SMAPAC**



Concepto: 4500 - PENSIONES Y JUBILACIONES	0.00
Partida Genérica: 451 – PENSIONES	0.00
Partida Genérica: 452 – JUBILACIONES	0.00
Partida Genérica: 459 - OTRAS PENSIONES Y JUBILACIONES	0.00
Concepto: 4600 - TRANSFERENCIAS A FIDEICOMISOS, MANDATOS Y OTROS ANÁLOGOS	0.00
Partida Genérica: 461 - TRANSFERENCIAS A FIDEICOMISOS DEL PODER EJECUTIVO	0.00
Partida Genérica: 464 - TRANSFERENCIAS A FIDEICOMISOS PÚBLICOS DE ENTIDADES PARAESTATALES NO EMPRESARIALES Y NO FINANCIERAS	0.00
Concepto: 4800 – DONATIVOS	0.00
Partida Genérica: 481 - DONATIVOS A INSTITUCIONES SIN FINES DE LUCRO	0.00
Capítulo: 5000 - BIENES MUEBLES, INMUEBLES E INTANGIBLES	0.00
Concepto: 5100 - MOBILIARIO Y EQUIPO DE ADMINISTRACIÓN	0.00
Partida Genérica: 511 - MUEBLES DE OFICINA Y ESTANTERÍA	0.00
Partida Genérica: 512 - MUEBLES, EXCEPTO DE OFICINA Y ESTANTERÍA	0.00
Partida Genérica: 513 - BIENES ARTÍSTICOS, CULTURALES Y CIENTÍFICOS	0.00
Partida Genérica: 514 - OBJETOS DE VALOR	0.00
Partida Genérica: 515 - EQUIPO DE CÓMPUTO Y DE TECNOLOGÍA DE LA INFORMACIÓN	0.00
Partida Genérica: 519 - OTROS MOBILIARIOS Y EQUIPOS DE ADMINISTRACIÓN	0.00
Concepto: 5200 - MOBILIARIO Y EQUIPO EDUCACIONAL Y RECREATIVO	0.00
Partida Genérica: 521 - EQUIPOS Y APARATOS AUDIOVISUALES	0.00
Partida Genérica: 522 - APARATOS DEPORTIVOS.-	0.00
Partida Genérica: 523 - CÁMARAS FOTOGRÁFICAS Y DE VIDEO	0.00
Partida Genérica: 529 - OTRO MOBILIARIO Y EQUIPO EDUCACIONAL Y RECREATIVO	0.00
Concepto: 5300 - EQUIPO E INSTRUMENTAL MÉDICO Y DE LABORATORIO	0.00
Partida Genérica: 531 - EQUIPO MÉDICO Y DE LABORATORIO	0.00
Partida Genérica: 532 - INSTRUMENTAL MÉDICO Y DE LABORATORIO	0.00
Concepto: 5400 - VEHÍCULOS Y EQUIPO DE TRANSPORTE	0.00
Partida Genérica: 541 - VEHÍCULOS Y EQUIPO TERRESTRE	0.00
Partida Genérica: 542 - CARROCERÍAS Y REMOLQUES	0.00
Partida Genérica: 543 - EQUIPO AEROS	0.00
Partida Genérica: 545 - EMBARCACIONES.	0.00
Partida Genérica: 549 - OTROS EQUIPOS DE TRANSPORTE	0.00
Concepto: 5500 - EQUIPO DE DEFENSA Y SEGURIDAD	0.00
Partida Genérica: 551 - EQUIPO DE DEFENSA Y SEGURIDAD	0.00
Concepto: 5600 - MAQUINARIA, OTROS EQUIPOS Y HERRAMIENTAS	0.00
Partida Genérica: 561 - MAQUINARIA Y EQUIPO AGROPECUARIO	0.00
Partida Genérica: 562 - MAQUINARIA Y EQUIPO INDUSTRIAL	0.00
Partida Genérica: 563 - MAQUINARIA Y EQUIPO DE CONSTRUCCIÓN	0.00
Partida Genérica: 564 - SISTEMAS DE AIRE ACONDICIONADO, CALEFACCIÓN Y DE REFRIGERACIÓN INDUSTRIAL Y COMERCIAL	0.00
Partida Genérica: 565 - EQUIPO DE COMUNICACIÓN Y TELECOMUNICACIÓN	0.00
Partida Genérica: 566 - EQUIPOS DE GENERACIÓN ELÉCTRICA, APARATOS Y ACCESORIOS ELÉCTRICOS	0.00
Partida Genérica: 567 - HERRAMIENTAS Y MÁQUINAS-HERRAMIENTA	0.00
Partida Genérica: 569 - OTROS EQUIPOS	0.00
Concepto: 5700 - ACTIVOS BIOLÓGICOS	0.00
Partida Genérica: 572 – PORCINOS	0.00
Partida Genérica: 5730 – AVES	0.00
Partida Genérica: 574 - OVINOS Y CAPRINOS	0.00
Partida Genérica: 575 - PECES Y ACUICULTURA	0.00
Partida Genérica: 576 – EQUINOS	0.00
Partida Genérica: 577 - ESPECIES MENORES Y DE ZOOLOGICO	0.00
Partida Genérica: 578 - ÁRBOLES Y PLANTAS	0.00
Partida Genérica: 579 - OTROS ACTIVOS BIOLÓGICOS	0.00
Concepto: 5800 - BIENES INMUEBLES	0.00
Partida Genérica: 581 – TERRENOS	0.00
Partida Genérica: 582 – VIVIENDAS	0.00
Partida Genérica: 583 - EDIFICIOS NO RESIDENCIALES	0.00
Partida Genérica: 589 - OTROS BIENES INMUEBLES	0.00



**PRESUPUESTO DE EGRESOS DEL MUNICIPIO DE CAMPECHE
PARA EL EJERCICIO FISCAL 2019
CLASIFICACIÓN POR OBJETO DEL GASTO POR CLASIFICACIÓN ADMINISTRATIVA (COG-CA)
ANEXO XI
SMAPAC**



Concepto: 5900 - ACTIVOS INTANGIBLES	0.00
Partida Genérica: 591 – SOFTWARE	0.00
Partida Genérica: 592 - PATENTES.-	0.00
Partida Genérica: 593 – MARCAS	0.00
Partida Genérica: 594 - DERECHOS.-	0.00
Partida Genérica: 595 – CONCESIONES	0.00
Partida Genérica: 596 – FRANQUICIAS	0.00
Partida Genérica: 597 - LICENCIAS INFORMÁTICAS E INTELECTUALES	0.00
Partida Genérica: 598 - LICENCIAS INDUSTRIALES, COMERCIALES Y OTRAS	0.00
Partida Genérica: 599 - OTROS ACTIVOS INTANGIBLES	0.00
Capítulo: 6000 - INVERSIÓN PÚBLICA	0.00
Concepto: 6100 - OBRA PÚBLICA EN BIENES DE DOMINIO PÚBLICO	0.00
Partida Genérica: 611 - EDIFICACIÓN HABITACIONAL	0.00
Partida Genérica: 612 - EDIFICACIÓN NO HABITACIONAL	0.00
Partida Genérica: 613 - CONSTRUCCIÓN DE OBRAS PARA EL ABASTECIMIENTO DE AGUA, PETRÓLEO, GAS, ELECTRICIDAD Y TELECOMUNICACIONES	0.00
Partida Genérica: 614 - DIVISIÓN DE TERRENOS Y CONSTRUCCIÓN DE OBRAS DE URBANIZACIÓN	0.00
Partida Genérica: 615 - CONSTRUCCIÓN DE VÍAS DE COMUNICACIÓN	0.00
Partida Genérica: 616 - OTRAS CONSTRUCCIONES DE INGENIERÍA CIVIL U OBRA PESADA	0.00
Partida Genérica: 617 - INSTALACIONES Y EQUIPAMIENTO EN CONSTRUCCIONES	0.00
Partida Genérica: 619 - TRABAJOS DE ACABADOS EN EDIFICACIONES Y OTROS TRABAJOS ESPECIALIZADOS	0.00
Concepto: 6200 - OBRA PÚBLICA EN BIENES PROPIOS	0.00
Partida Genérica: 621 - EDIFICACIÓN HABITACIONAL	0.00
Partida Genérica: 622 - EDIFICACIÓN NO HABITACIONAL	0.00
Partida Genérica: 623 - CONSTRUCCIÓN DE OBRAS PARA EL ABASTECIMIENTO DE AGUA, PETRÓLEO, GAS, ELECTRICIDAD Y TELECOMUNICACIONES	0.00
Partida Genérica: 624 - DIVISIÓN DE TERRENOS Y CONSTRUCCIÓN DE OBRAS DE URBANIZACIÓN	0.00
Partida Genérica: 625 - CONSTRUCCIÓN DE VÍAS DE COMUNICACIÓN	0.00
Partida Genérica: 626 - OTRAS CONSTRUCCIONES DE INGENIERÍA CIVIL U OBRA PESADA	0.00
Partida Genérica: 627 - INSTALACIONES Y EQUIPAMIENTO EN CONSTRUCCIONES	0.00
Partida Genérica: 629 - TRABAJOS DE ACABADOS EN EDIFICACIONES Y OTROS TRABAJOS ESPECIALIZADOS	0.00
Concepto: 6300 - PROYECTOS PRODUCTIVOS Y ACCIONES DE FOMENTO	0.00
Partida Genérica: 631 - ESTUDIOS, FORMULACIÓN Y EVALUACIÓN DE PROYECTOS PRODUCTIVOS NO INCLUIDOS EN CONCEPTOS ANTERIORES DE ESTE CAPÍTULO	0.00
Partida Genérica: 632 - EJECUCIÓN DE PROYECTOS PRODUCTIVOS NO INCLUIDOS EN CONCEPTOS ANTERIORES DE ESTE CAPÍTULO	0.00
Capítulo: 7000 - INVERSIONES FINANCIERAS Y OTRAS PROVISIONES	0.00
Concepto: 7100 - INVERSIONES PARA EL FOMENTO DE ACTIVIDADES PRODUCTIVAS	0.00
Partida Genérica: 711 - CRÉDITOS OTORGADOS POR ENTIDADES FEDERATIVAS Y MUNICIPIOS AL SECTOR SOCIAL Y PRIVADO PARA EL FOMENTO DE ACTIVIDADES PRODUCTIVAS	0.00
Partida Genérica: 712 - CRÉDITOS OTORGADOS POR ENTIDADES FEDERATIVAS Y MUNICIPIOS PARA EL FOMENTO DE ACTIVIDADES PRODUCTIVAS	0.00
Concepto: 7200 - ACCIONES Y PARTICIPACIONES DE CAPITAL	0.00
Concepto: 7300 - COMPRA DE TITULOS Y VALORES	0.00
Concepto: 7400 - CONCESIONES DE PRESTAMOS	0.00
Concepto: 7500 INVERSIONES EN FIDEICOMISO, MANDATOS Y OTRS ANALOGOS	0.00
Concepto: 7600 - OTRAS INVERSIONES FINANCIERAS	0.00
Concepto: 7900 - PROVISIONES PARA CONTINGENCIAS Y OTRAS EROGACIONES ESPECIALES	0.00
Partida Genérica: 791 - CONTINGENCIAS POR FENÓMENOS NATURALES	0.00
Partida Genérica: 792 - CONTINGENCIAS SOCIOECONÓMICAS	0.00
Partida Genérica: 799 - OTRAS EROGACIONES ESPECIALES	0.00
Capítulo: 8000 - PARTICIPACIONES Y APORTACIONES	0.00
Concepto: 8100 – PARTICIPACIONES	0.00
Concepto: 8300 – APORTACIONES	0.00
Concepto: 8500 – CONVENIOS	0.00
Partida Genérica: 851 - CONVENIOS DE RASIGNACIÓN	0.00
Partida Genérica: 852 -CONVENIOS DE DESENTRALIZACIÓN	0.00
Partida Genérica: 853 - OTROS CONVENIOS	0.00



**PRESUPUESTO DE EGRESOS DEL MUNICIPIO DE CAMPECHE
PARA EL EJERCICIO FISCAL 2019
CLASIFICACIÓN POR OBJETO DEL GASTO POR CLASIFICACIÓN ADMINISTRATIVA (COG-CA)
ANEXO XI
SMAPAC**



Capítulo: 9000 - DEUDA PÚBLICA	0.00
Concepto: 9100 - AMORTIZACIÓN DE LA DEUDA PÚBLICA	0.00
Partida Genérica: 911 - AMORTIZACIÓN DE LA DEUDA INTERNA CON INSTITUCIONES DE CRÉDITO	0.00
Partida Genérica: 912 - AMORTIZACIÓN DE LA DEUDA INTERNA POR EMISIÓN DE TÍTULOS Y VALORES	0.00
Partida Genérica: 913 - AMORTIZACIÓN DE ARRENDAMIENTOS FINANCIEROS NACIONALES	0.00
Concepto: 9200 - INTERESES DE LA DEUDA PÚBLICA	0.00
Partida Genérica: 921- INTERESES DE LA DEUDA PÚBLICA CON INSTITUCIONES DE CRÉDITO	0.00
Concepto: 9300 - COMISIONES DE LA DEUDA PÚBLICA	0.00
Partida Genérica: 931- COMISIONES DE LA DEUDA PÚBLICA INTERNA	0.00
Concepto: 9400 - GASTOS DE LA DEUDA PÚBLICA	0.00
Partida Genérica: 941- GASTOS DE LA DEUDA INTERNA	0.00
Concepto: 9500 - COSTO POR COBERTURAS	0.00
Partida Genérica: 951- COSTOS POR COBERTURA	0.00
Concepto: 9600 - APOYOS FINANCIEROS	0.00
Concepto: 9900 - ADEUDOS DE EJERCICIOS FISCALES ANTERIORES (ADEFAS)	0.00
Partida Genérica: 9910 - ADEFAS.-	0.00
GRAN TOTAL	57,497,991.00



PRESUPUESTO DE EGRESOS DEL MUNICIPIO DE CAMPECHE
PARA EL EJERCICIO FISCAL 2019
FUENTE DE FINANCIAMIENTO DE INGRESO



ANEXO XII

Concepto	Importe
Recursos Fiscales	103,394,411.00
Financiamientos Internos	0
Financiamientos Externos	0
Ingresos Propios	197,886,759.00
Recursos Federales	690,025,959.00
Recursos Estatales	87,533,112.00
Otros Ingresos	122,650,650.00
Total del presupuesto	1,201,490,891.00



**PRESUPUESTO DE EGRESOS DEL MUNICIPIO DE CAMPECHE
PARA EL EJERCICIO FISCAL 2019
PROGRAMAS CON RECURSOS CONCURRENTES POR ORDEN DE GOBIERNO**



ANEXO XIII

Programas	Municipales	Estatal	Federal	Total
1. Participación ciudadana	22,220,560.84	0.00	0.00	22,220,560.84
2. Desarrollo rural	11,576,970.19	0.00	0.00	11,576,970.19
3. Desarrollo de los pueblos indígenas	20,493,715.00	0.00	0.00	20,493,715.00
4. Deporte	19,121,524.71	0.00	0.00	19,121,524.71
5. Desarrollo Social y capacidades humanas	24,564,988.45	0.00	0.00	24,564,988.45
6. Cultura	39,577,245.15	0.00	0.00	39,577,245.15
7. Programa Integral para el Desarrollo de la Persona	16,376,658.97	0.00	0.00	16,376,658.97
8. Desarrollo Económico	17,661,930.32	0.00	0.00	17,661,930.32
9. Emprendimiento	10,386,849.75	0.00	0.00	10,386,849.75
10. Desarrollo Turístico	52,341,464.88	0.00	0.00	52,341,464.88
11. Planeación y Evaluación de la Inversión Pública Productiva	18,456,018.31	0.00	0.00	18,456,018.31
12. Transporte Municipal	20,153,086.10	0.00	0.00	20,153,086.10
13. Servicios Públicos Municipales	337,916,708.73	0.00	0.00	337,916,708.73
14. Programa de Infraestructura pública inclusiva	64,000,000.00	0.00	0.00	64,000,000.00
15. Desarrollo Urbano	86,376,790.24	0.00	0.00	86,376,790.24
16. Gestión del Agua responsable y sustentable	57,497,991.00	0.00	0.00	57,497,991.00
17. Programa de conservación y protección del patrimonio natural de municipio	15,362,691.70	0.00	0.00	15,362,691.70
18. Protección Civil Municipal	14,768,503.02	0.00	0.00	14,768,503.02
19. Gobernanza Municipal	69,862,840.60	0.00	0.00	69,862,840.60
20. Contraloría	20,656,254.05	0.00	0.00	20,656,254.05
21. Hacienda Pública Municipal	239,265,298.12	0.00	0.00	239,265,298.12
22. Catastro	16,357,442.76	0.00	0.00	16,357,442.76
23. Transparencia Municipal	6,495,358.11	0.00	0.00	6,495,358.11
Total del presupuesto	1,201,490,891.00	0.00	0.00	1,201,490,891.00



**PRESUPUESTO DE EGRESOS DEL MUNICIPIO DE CAMPECHE
PARA EL EJERCICIO FISCAL 2019
CLASIFICACIÓN GEOGRÁFICA**



ANEXO XIV

	Concepto	Importe
Municipio de Campeche		1,201,490,891.00
	TOTAL DEL PRESUPUESTO	1,201,490,891.00



**PRESUPUESTO DE EGRESOS DEL MUNICIPIO DE CAMPECHE
PARA EL EJERCICIO FISCAL 2019
RESULTADOS DE EGRESOS – LEY DE DISCIPLINA FINANCIERA**



ANEXO XV

Formato 7 d) Resultados de Egresos - LDF

(PESOS)					
(CIFRAS NOMINALES)					
Concepto (b)	Año 4 ¹ (c) 2014	Año 3 ¹ (c) 2015	Año 2 ¹ (c) 2016	Año 1 ¹ (c) 2017	Año del Ejercicio Vigente (d) ² 2018
1. Gasto No Etiquetado (1=A+B+C+D+E+F+G+H+I)		1,062,435,827.00	1,173,573,984.00	1,116,113,158.92	853,580,765.48
A. Servicios Personales		313,560,968.00	387,562,860.00	509,068,731.09	371,078,927.21
B. Materiales y Suministros		80,894,318.00	107,661,277.00	95,237,909.05	64,208,265.37
C. Servicios Generales		260,044,703.00	273,590,675.00	147,402,460.56	159,391,819.22
D. Transferencias, Asignaciones, Subsidios y Otras Ayudas		377,327,263.00	295,212,069.00	194,308,572.53	135,070,432.75
E. Bienes Muebles, Inmuebles e Intangibles		3,096,871.00	11,583,332.00	1,640,321.97	1,083,367.63
F. Inversión Pública		0.00	0.00	0.00	8,658,003.01
G. Inversiones Financieras y Otras Provisiones		0.00	0.00	0.00	0.00
H. Participaciones y Aportaciones		0.00	19,935,068.00	1,751,458.07	1,192,453.70
I. Deuda Pública		27,511,704.00	78,028,703.00	166,703,705.65	112,897,496.59
2. Gasto Etiquetado (2=A+B+C+D+E+F+G+H+I)		325,325,634.00	152,215,199.00	320,453,909.84	269,578,543.46
A. Servicios Personales		0.00	0.00	2,792,115.80	3,673,482.37
B. Materiales y Suministros		0.00	0.00	15,662,327.55	13,690,440.82
C. Servicios Generales		0.00	0.00	137,743,452.80	135,092,399.75
D. Transferencias, Asignaciones, Subsidios y Otras Ayudas		0.00	0.00	1,918,259.04	120,000.00
E. Bienes Muebles, Inmuebles e Intangibles		0.00	0.00	1,230,479.42	484,334.80
F. Inversión Pública		325,325,634.00	152,215,199.00	103,556,619.41	51,031,209.50
G. Inversiones Financieras y Otras Provisiones			0.00	0.00	0.00
H. Participaciones y Aportaciones			0.00	20,989,059.96	17,730,139.79
I. Deuda Pública			0.00	36,561,595.86	47,756,536.43
3. Total del Resultado de Egresos (3=1+2)		1,387,761,461.00	1,325,789,183.00	1,436,567,068.76	1,123,159,308.94

1 Los importes corresponden a los egresos totales devengados.

2 Los importes corresponden a los egresos devengados al cierre trimestral más reciente disponible y estimados para el resto del ejercicio



**PRESUPUESTO DE EGRESOS DEL MUNICIPIO DE CAMPECHE
PARA EL EJERCICIO FISCAL 2019
PROYECCIONES DE EGRESOS – LEY DE DISCIPLINA FINANCIERA**



ANEXO XVI

Formato 7 b) Resultados de Egresos - LDF

(PESOS)					
(CIFRAS NOMINALES)					
Concepto (b)	Año en cuestión (de proyectado de presupuesto)	Año 1 (d)	Año 2 (d)	Año 3 (d)	Año 4 (d)
	2018	2019	2020	2021	2022
1. Gasto No Etiquetado (1=A+B+C+D+E+F+G+H+I)	962,684,469.00	1,011,781,376.92	1,063,382,227.14	1,117,614,720.73	
A. Servicios Personales	610,224,614.98	641,346,070.34	674,054,719.93	708,431,510.65	
B. Materiales y Suministros	62,483,039.00	65,669,673.99	69,018,827.36	72,538,787.56	
C. Servicios Generales	83,186,670.19	87,429,190.37	91,888,079.08	96,574,371.11	
D. Transferencias, Asignaciones, Subsidios y Otras Ayudas	98,452,056.00	103,473,110.86	108,750,239.51	114,296,501.72	
E. Bienes Muebles, Inmuebles e Intangibles	9,675,000.00	10,168,425.00	10,687,014.68	11,232,052.42	
F. Inversión Pública	0.00	0.00	0.00	0.00	
G. Inversiones Financieras y Otras Provisiones	5,750,000.00	6,043,250.00	6,351,455.75	6,675,379.99	
H. Participaciones y Aportaciones	2,500,000.00	2,627,500.00	2,761,502.50	2,902,339.13	
I. Deuda Pública	90,413,088.83	95,024,156.36	99,870,388.33	104,963,778.14	
		0.00	0.00	0.00	
2. Gasto Etiquetado (2=A+B+C+D+E+F+G+H+I)	238,806,422.00	250,985,549.52	263,785,812.55	277,238,888.99	
A. Servicios Personales		0.00	0.00	0.00	
B. Materiales y Suministros		0.00	0.00	0.00	
C. Servicios Generales	177,900,714.00	186,973,650.41	196,509,306.59	206,531,281.22	
D. Transferencias, Asignaciones, Subsidios y Otras Ayudas		0.00	0.00	0.00	
E. Bienes Muebles, Inmuebles e Intangibles		0.00	0.00	0.00	
F. Inversión Pública	60,905,708.00	64,011,899.11	67,276,505.96	70,707,607.77	
G. Inversiones Financieras y Otras Provisiones		0.00	0.00	0.00	
H. Participaciones y Aportaciones		0.00	0.00	0.00	
I. Deuda Pública		0.00	0.00	0.00	
		0.00	0.00	0.00	
3. Total de Egresos Proyectados (3=1+2)	1,201,490,891.00	1,262,766,926.44	1,327,168,039.69	1,394,853,609.71	



PRESUPUESTO DE EGRESOS DEL MUNICIPIO DE CAMPECHE
PARA EL EJERCICIO FISCAL 2019
ESTUDIO ACTUARIAL DE LAS PENSIONES DE LOS TRABAJADORES



ANEXO XVII

FAR
ELL

GRUPO DE CONSULTORIA S.C

Human Resources | Latin America Network

Municipio de Campeche

Valuación Actuarial de las Obligaciones
derivadas de Pensiones para dar
cumplimiento a la

Ley de Disciplina Financiera
de las Entidades Federativas y los Municipios

Diciembre, 2017

FAR ELL

GRUPO DE CONSULTORIA S.C

Human Resources | Latin America Network

01 de diciembre de 2017

C.P. Rocío del Rubí Cruz Carrillo
Titular
Unidad de Administración y Calidad
H. Ayuntamiento del Estado de Campeche
Calle 8, Centro Histórico.
C.P. 24000 San Francisco de Campeche, Campeche

Estimada C.P. Cruz:

Nos permitimos anexar el reporte que contiene los resultados de la **Valuación Actuarial al 31 de diciembre de 2017 de las obligaciones por concepto de Pensiones a cargo del Municipio de Campeche.**

El presente estudio fue ordenado por el Municipio para dar cumplimiento a las disposiciones de la fracción IV del artículo 18 de la Ley de Disciplina Financiera de las Entidades Federativas y los Municipios, publicada en el Diario Oficial de la Federación el 27 de abril de 2016.

Al agradecer la confianza que nos otorgaron para la realización de este trabajo, quedamos como siempre a sus apreciables órdenes.

Atentamente,

Act. Rosa Ma. Farell Campa
Socia Directora

FAR ELL

GRUPO DE CONSULTORIA S.C

Human Resources | Latin America Network

Contenido

Marco de Referencia	1
I. Objetivo	2
II. Descripción del Esquema de Pensiones.	3
III. Información Utilizada y Bases de Cálculo	6
IV. Resultados Estadísticos	8
V. Resultados	14
VI. Conclusiones y Recomendaciones	18
ANEXO 1	21
ANEXO 2	24

Marco de Referencia

La Ley de Disciplina Financiera de las Entidades Federativas y los Municipios (LDF), publicada en el Diario Oficial de la Federación el 27 de abril de 2016, tiene como objetivo establecer los criterios generales de responsabilidad hacendaria y financiera que regirán a las Entidades Federativas y los Municipios, así como a sus respectivos entes públicos, para un manejo sostenible de sus finanzas públicas.

De acuerdo con la fracción IX del artículo 2 de la LDF, se definen como entes públicos a los poderes Ejecutivo, Legislativo y Judicial, así como a los organismos autónomos de las Entidades Federativas; los Municipios; los organismos descentralizados, empresas de participación estatal mayoritaria y fideicomisos de las Entidades Federativas y los Municipios, así como cualquier otro ente sobre el que las Entidades Federativas y los Municipios tengan control sobre sus decisiones o acciones.

Como parte de las disposiciones que establece la LDF, la fracción IV del artículo 18 está referida a las obligaciones derivadas de las pensiones que los Municipios, y sus entes, cubren a sus trabajadores, señalando que en los proyectos de Presupuestos de Egresos se debe incluir “... *Un estudio actuarial de las pensiones de sus trabajadores, el cual como mínimo deberá actualizarse cada cuatro años. El estudio deberá incluir la población afiliada, la edad promedio, las características de las prestaciones otorgadas por la ley aplicable, el monto de reservas de pensiones, así como el periodo de suficiencia y el balance actuarial en valor presente*”.

Asimismo, el artículo 4 señala que el Consejo Nacional de Armonización Contable (CONAC) establecerá los criterios a seguir para la elaboración y presentación homogénea de la información financiera referida en la LDF. Los criterios correspondientes fueron publicados en el Diario Oficial el 11 de octubre de 2016 y, conforme a dichos criterios, la información relacionada con las obligaciones por pensiones de los entes públicos, cuando así aplique, deberá ser reportada utilizando el “Formato 8) Informe sobre estudios actuariales – LDF”, denominado **Formato 8** en lo que resta de este documento.

El **Municipio de Campeche** cubre gastos por pensiones a sus empleados, con cargo directo a sus recursos, por lo que su proyecto de Presupuesto de Egresos deberá ser acompañado del estudio actuarial que señala la fracción IV del artículo 18 de la LDF, así como reportar la información requerida por el Formato 8.

I. Objetivo

En concordancia con el marco de referencia, el objetivo principal del presente estudio consistió en efectuar la Valuación Actuarial de las obligaciones derivadas de los beneficios por pensiones con cargo a los recursos del **Municipio de Campeche, con cifras al 31 de diciembre del 2017**, para que el Municipio cuente con el estudio actuarial que establece la fracción IV del artículo 18 de la Ley de Disciplina Financiera de las Entidades Federativas y los Municipios; y cuyo contenido permita requisitar la información solicitada en el Formato 8 de los Criterios emitidos por el CONAC.

Los objetivos particulares estuvieron orientados a:

- Determinar el Pasivo Actuarial del Municipio, derivado de sus obligaciones por concepto de Pensiones.
- Determinar los valores requeridos por el Formato 8 del CONAC para la LDF.
- Presentar una propuesta de llenado del Formato 8 del CONAC para la LDF.

En adición a lo anterior, el presente estudio también contiene los elementos necesarios para que el Organismo pueda revelar / registrar en sus estados financieros el importe de sus obligaciones, conforme a los lineamientos de la norma contable que aplica en México para estos efectos, la Norma de Información Financiera D-3, conocida como NIF D-3.

El documento se conforma por 5 apartados adicionales: el apartado II contiene la descripción del esquema de pensiones; en el apartado III se describe la información que nos proporcionaron para elaborar el estudio, así como la metodología y las bases utilizadas en los cálculos; en el apartado IV se presentan las estadísticas de los trabajadores activos y pensionados; el apartado V contiene los resultados actuariales y, finalmente, el apartado VI contiene las conclusiones que se derivan del estudio realizado.

El estudio contiene dos anexos. En el anexo 1 presentamos la propuesta de llenado del Formato 8 del CONAC para la LDF y en el anexo 2 mostramos los resultados de aplicar la NIF D-3.

II. Descripción del Esquema de Pensiones

De acuerdo con la información que nos proporcionaron, las pensiones que cubre el Municipio de Campeche con recursos propios se regulan con el Acuerdo 176 Lineamientos Administrativos para el Otorgamiento de Pensiones y Jubilaciones del Municipio De Campeche.

Conforme al documento señalado, el esquema de pensiones tiene las siguientes características generales:

- Los trabajadores del Municipio de Campeche se encuentran afiliados al Instituto de Seguridad y Servicios Sociales de los Trabajadores del Estado de Campeche (ISSSTECAM), organismo del cual reciben la pensión conforme a los lineamientos de la Ley que rige su funcionamiento.
 - En adición a la pensión que reciben los trabajadores por parte del ISSSTECAM, el Municipio de Campeche cubre pensiones adicionales derivadas de considerar un salario mayor respecto del que cotizan al ISSSTECAM y/o una mayor antigüedad acumulada en el Municipio respecto de los años de cotización reconocidos por el ISSSTECAM.
- A continuación se presenta la descripción del esquema de pensiones que contempla el Municipio de Campeche:

Requisitos para la pensión de jubilación

Tipo de pensión	Requisito de edad y antigüedad	Beneficio
Jubilacion Voluntaria	55 años de edad y 15 de servicio de aportaciones	De acuerdo a la siguiente tabla:

Tipo de pensión	Requisito de edad y antigüedad	Beneficio																																		
Jubilacion Necesaria	30 años de servicio para hombre, 28 años de servicio para mujeres y ambos casos edad mínima de 55 años.	100% de todas las percepciones.																																		
Inhabilitación total por causas ajenas al servicio	15 años de servicio	De acuerdo a la siguiente tabla: <table border="1" style="margin-left: auto; margin-right: auto;"> <thead> <tr> <th colspan="2"></th> </tr> </thead> <tbody> <tr><td>15</td><td>30%</td></tr> <tr><td>16</td><td>32%</td></tr> <tr><td>17</td><td>34%</td></tr> <tr><td>18</td><td>36%</td></tr> <tr><td>19</td><td>38%</td></tr> <tr><td>20</td><td>40%</td></tr> <tr><td>21</td><td>43%</td></tr> <tr><td>22</td><td>46%</td></tr> <tr><td>23</td><td>49%</td></tr> <tr><td>24</td><td>52%</td></tr> <tr><td>25</td><td>55%</td></tr> <tr><td>26</td><td>60%</td></tr> <tr><td>27</td><td>65%</td></tr> <tr><td>28</td><td>70%</td></tr> <tr><td>29</td><td>75%</td></tr> <tr><td>30</td><td>80%</td></tr> </tbody> </table>			15	30%	16	32%	17	34%	18	36%	19	38%	20	40%	21	43%	22	46%	23	49%	24	52%	25	55%	26	60%	27	65%	28	70%	29	75%	30	80%
15	30%																																			
16	32%																																			
17	34%																																			
18	36%																																			
19	38%																																			
20	40%																																			
21	43%																																			
22	46%																																			
23	49%																																			
24	52%																																			
25	55%																																			
26	60%																																			
27	65%																																			
28	70%																																			
29	75%																																			
30	80%																																			
Inhabilitación total por causas del servicio	Ninguno	100% de todas las percepciones.																																		
Fallecimiento del trabajador activo por causas ajenas al servicio.	15 años de servicio	De acuerdo a la siguiente tabla: <table border="1" style="margin-left: auto; margin-right: auto;"> <thead> <tr> <th colspan="2"></th> </tr> </thead> <tbody> <tr><td>15</td><td>50%</td></tr> <tr><td>16</td><td>42%</td></tr> <tr><td>17</td><td>34%</td></tr> <tr><td>18</td><td>26%</td></tr> <tr><td>19 o más</td><td>25%</td></tr> </tbody> </table>			15	50%	16	42%	17	34%	18	26%	19 o más	25%																						
15	50%																																			
16	42%																																			
17	34%																																			
18	26%																																			
19 o más	25%																																			
Fallecimiento del trabajador activo por causa del servicio.	Ninguno	100% de todas las percepciones.																																		

Incremento a las pensiones

Pensión a cargo del Municipio de Campeche
Las pensiones a cargo del Municipio de Campeche se incrementan en forma discrecional ^{1/}

1/ Para efecto de cálculo se consideró que se incrementarían conforme a inflación.

Otras prestaciones pagadas a pensionados

Las pensiones con cargo al Municipio no se integran con ninguno otro concepto, con excepción de los 267 casos de pensionados actuales que no reciben pensión por parte del ISSSTECAM. Este grupo recibe las siguientes prestaciones:

Concepto	Monto
Bono anual	2,700.00
Bono extraordinario de 5 días	5 días (Pensión)
Bono día de la madre	1,000.00
Apoyo (desayuno)	200.00
Bono día del padre	1,000.00
Bono día del jubilado (bono día del empleado)	2,000.00
Aguinaldo	45 Días (Pensión)
Canasta navideña	2,050.00
Vales de despensa	1,450.00

III. Información Utilizada y Bases de Cálculo

3.1. Información Utilizada

- De cada uno de los trabajadores activos
 - a) Número de identificación
 - b) Registro Federal de Contribuyentes
 - c) Fecha de nacimiento
 - d) Fecha de alta o de ingreso al Municipio de Campeche.
 - e) Fecha de afiliación al ISSSTECAM
 - f) Salario base.
 - g) Salario base de cotización al ISSSTECAM
 - h) Salario que se utilizaría para el cálculo de la pensión a cargo del Municipio de Campeche.
 - i) Clave para identificar tipo de personal
 - j) Clave para identificar tipo de puesto.
 - k) Clave para identificar Género (M masculino, F femenino)

- De cada uno de los jubilados:
 - a) Número de identificación
 - b) Nombre.
 - c) Registro Federal de Contribuyentes
 - d) Fecha de nacimiento (DDMMAAAA)
 - e) Fecha de jubilación (DDMMAAAA)
 - f) Pensión base mensual a cargo del Municipio de Campeche.
 - g) Pensión integrada mensual a cargo del Municipio de Campeche (incluyendo las prestaciones adicionales a la pensión mensual)
 - h) Clave para identificar Género (M masculino, F femenino)

- Acuerdo 176 Lineamientos Administrativos para el Otorgamiento de Pensiones y Jubilaciones del Municipio de Campeche.

3.2. Hipótesis utilizadas para determinar el pasivo por concepto de Pensiones.

Los cálculos fueron efectuados utilizando las siguientes hipótesis.

Hipótesis Biométricas

Concepto	Descripción
Mortalidad	Experiencia ISSSTECAM
Invalidez	Experiencia ISSSTECAM
Rotación	Experiencia Experiencia ISSSTECAM
Edad de retiro	De acuerdo a lo mostrado en el apartado de descripción del esquema.

Hipótesis Económicas

Concepto	2017 ^{1/}
Tasa de descuento	7.00%
Tasa de incremento de salarios	4.10%
Tasa de incremento de salarios mínimos	3.50%

^{1/} Tasas anuales en términos nominales. La tasa de incremento de salarios incluye un componente para reflejar el efecto de la carrera salarial. La tasa considerada de inflación, exclusivamente para efectos de referencia, fue del 3.5%

3.3. Metodología de cálculo

Los valores actuariales se determinaron proyectando el pago potencial a que tendrá derecho cada uno de los trabajadores activos y pensionados que nos reportaron, hasta la extinción total de las obligaciones. La obligación por servicios pasados se determinó con base en el Método de Crédito Unitario Proyectado. Los valores actuariales correspondientes a nuevos ingresantes se obtuvieron proyectando el pago potencial de cada nuevo ingresante, considerando un período de proyección de 100 años y una tasa del 0% de incremento en el número de trabajadores del Municipio de Campeche.

IV. Resultados Estadísticos

4.1. Estadísticas globales de la Población de trabajadores activos.

Concepto	Valores
Casos	2,018
Edad promedio	49.95
Antigüedad promedio	19.92
Nómina mensual de cotización al ISSSTECAM	14,265,803
Salario mensual promedio de cotización al ISSSTECAM	7,069
Nómina mensual para cálculo de pensiones a cargo del Municipio	24,213,946
Salario mensual promedio para cálculo de pensiones a cargo del Municipio	11,999
Salario Mínimo Mensual	2,401
Sal prom de cotización al ISSSTECAM veces salario mínimo	2.94
Sal prom para cálculo de pensiones a cargo del Municipio veces salario mínimo	5.00

4.2. Estadísticas de trabajadores activos por niveles de salario mínimo.

Intervalos de Sal	Casos	Salario Total	Sal Prom	Edad Prom	Ant Prom	% casos	% salario
Hasta 1	5	7,876	1,575	54.20	22.40	0.2%	0.0%
Más de 1 a 2	87	380,759	4,377	47.45	11.92	4.3%	1.6%
Más de 2 a 3	343	2,074,101	6,047	51.24	18.64	17.0%	8.6%
Más de 3 a 4	278	2,325,862	8,366	48.41	17.20	13.8%	9.6%
Más de 4 a 5	270	2,907,542	10,769	48.49	19.68	13.4%	12.0%
Más de 5 a 6	332	4,429,208	13,341	51.30	22.07	16.5%	18.3%
Más de 6 a 7	620	9,556,995	15,415	50.81	23.23	30.7%	39.5%
Más de 7 a 8	24	434,514	18,105	47.83	20.46	1.2%	1.8%
Más de 8 a 9	9	181,179	20,131	46.44	16.22	0.4%	0.7%
Más de 9 a 10	8	183,346	22,918	41.50	5.00	0.4%	0.8%
Más de 10 a 15	16	446,315	27,895	42.19	5.19	0.8%	1.8%
Más de 15 a 20	5	193,791	38,758	48.80	8.40	0.2%	0.8%
Más de 20 a 25	20	1,003,627	50,181	43.35	2.45	1.0%	4.1%
Más de 25 a 99	1	88,832	88,832	53.00	2.00	0.0%	0.4%
Total	2,018	24,213,946.02	11,999	49.95	19.93	99.8%	100.0%

4.3. Estadísticas de trabajadores activos por grupos de edades

De	A	Casos	Antig prom	Sal prom	Veces sal mín
15	19	0	0	0	0
20	24	1	6.00	4,586	1.91
25	29	28	5.86	8,308	3.46
30	34	86	8.51	12,188	5.08
35	39	166	12.67	12,261	5.11
40	44	338	16.88	12,126	5.05
45	49	441	20.97	12,351	5.14
50	54	375	22.67	12,537	5.22
55	59	235	23.48	11,789	4.91
60	110	348	23.67	11,137	4.64
Total		2,018	19.93	11,999	5.00

4.4. Distribución quinquenal de número de trabajadores activos por edad y antigüedad

EDAD\ANT	0-4	5-9	10-14	15-19	20-24	25-29	30-34	35-39	40-44	45-50	Total
15 - 19	0	0	0	0	0	0	0	0	0	0	0
20 - 24	0	1	0	0	0	0	0	0	0	0	1
25 - 29	8	18	2	0	0	0	0	0	0	0	28
30 - 34	12	43	25	6	0	0	0	0	0	0	86
35 - 39	10	50	29	62	15	0	0	0	0	0	166
40 - 44	16	49	43	93	87	50	0	0	0	0	338
45 - 49	8	34	44	72	92	175	16	0	0	0	441
50 - 54	11	24	18	63	54	150	47	8	0	0	375
55 - 59	4	8	12	32	47	98	28	6	0	0	235
60 - 64	1	5	6	26	30	67	17	8	0	0	160
65 - 69	0	3	6	17	21	37	16	1	0	0	101
70 - 74	0	0	1	15	6	20	4	2	0	0	48
75 - 79	0	2	0	4	6	13	3	0	0	0	28
80 - 84	1	0	1	1	1	4	1	0	0	0	9
85 - 89	0	0	0	0	0	1	0	0	0	0	1
90 - 94	0	0	0	0	1	0	0	0	0	0	1
95 - 99	0	0	0	0	0	0	0	0	0	0	0
Total	71	237	187	391	360	615	132	25	0	0	2,018

4.5. Presentación Gráfica.

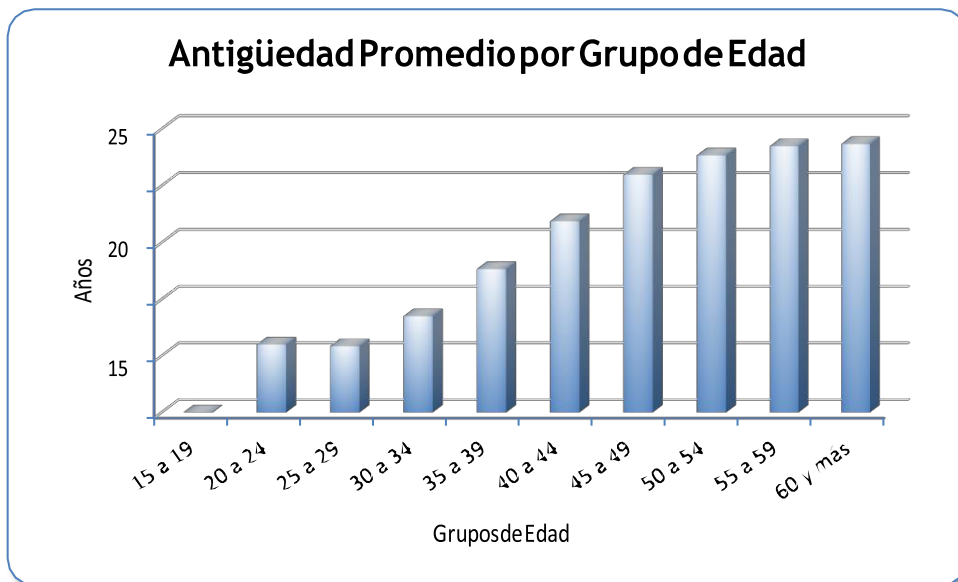
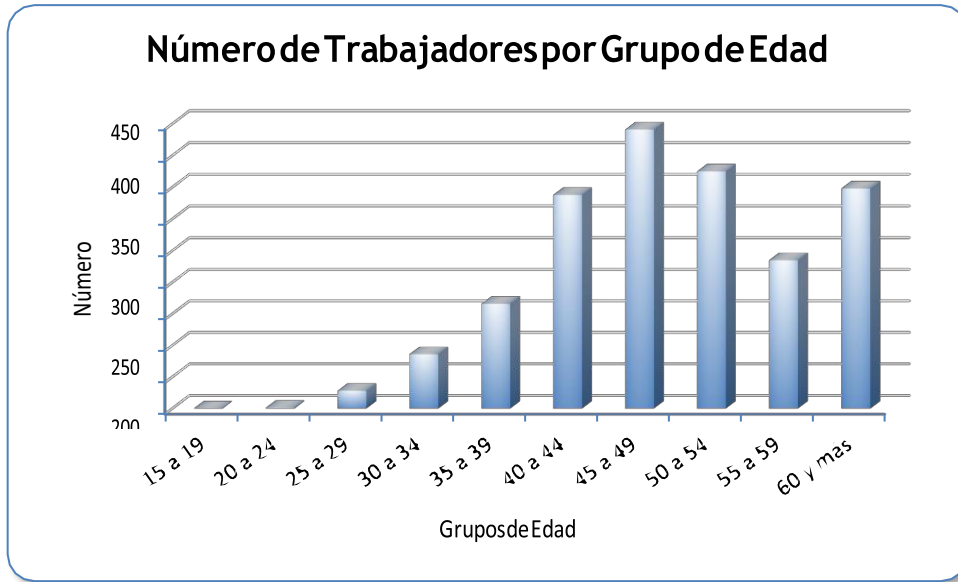

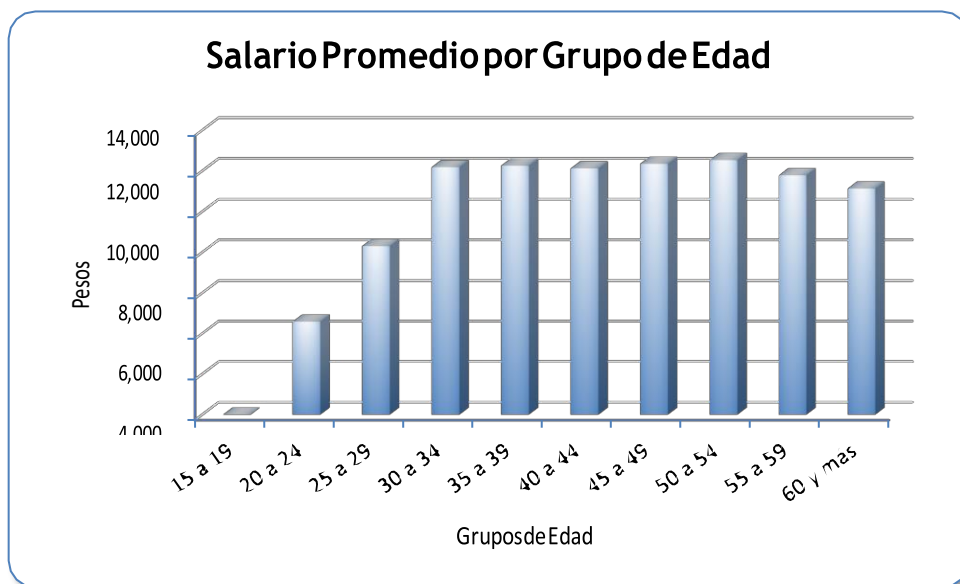

4.6. Estadísticas globales de pensionados con cargo a los recursos del Municipio de Campeche

Concepto	Valores
Casos	520
Edad promedio	70.55
Pensión mensual tabular	3,550,911
Pensión mensual tabular promedio	6,829
Pensión mensual integrada	4,007,180
Pensión mensual integrada promedio	7,706
Salario mínimo mensual	2,401
Pensión tabular en veces salario mínimo	2.84
Pensión integrada en veces salario mínimo	2.21

4.7. Estadísticas de pensionados por niveles de Salario Mínimo

Intervalos de Sal	Casos	Pensión Total	Pensión Prom	Edad Prom	% casos	% pensión
Hasta 1	78	111,801	1,433	71.26	15.0%	2.8%
Más de 1 a 2	92	331,675	3,605	75.51	17.7%	8.3%
Más de 2 a 3	100	622,653	6,227	66.38	19.2%	15.5%
Más de 3 a 4	106	865,210	8,162	74.83	20.4%	21.6%
Más de 4 a 5	47	514,786	10,953	69.19	9.0%	12.8%
Más de 5 a 6	48	624,711	13,015	69.25	9.2%	15.6%
Más de 6 a 7	11	172,731	15,703	66.27	2.1%	4.3%
Más de 7 a 8	24	436,173	18,174	60.21	4.6%	10.9%
Más de 8 a 9	7	141,148	20,164	57.86	1.3%	3.5%
Más de 9 a 10	1	22,642	22,642	47.00	0.2%	0.6%
Más de 10 a 15	5	127,332	25,466	71.20	1.0%	3.2%
Más de 15 a 20	1	36,318	36,318	55.00	0.2%	0.9%
Más de 20 a 25	0	0	0	0.00	0.0%	0.0%
Más de 25 a 99	0	0	0	0.00	0.0%	0.0%
Total	520	4,007,180	7,706	70.55	100.0%	100.0%

4.8. Estadísticas de pensionados por grupos de edades

Grupo de edad	Casos	Pensión Mensual Tabulada Promedio	Pensión en veces de Salario Mínimo
De 15 a 44	7	6,660	2.77
De 45 a 49	16	7,642	3.18
De 50 a 54	38	11,285	4.70
De 55 a 59	35	8,977	3.74
De 60 a 64	59	8,703	3.62
De 65 a 69	80	8,516	3.55
De 70 a 74	91	7,544	3.14
De 75 a 79	61	5,405	2.25
De 80 a 84	55	6,417	2.67
De 85 a 89	54	6,983	2.91
90 y más	24	6,431	2.68
Total	520	7,706	3.21

4.9. Presentacion Gráfica.

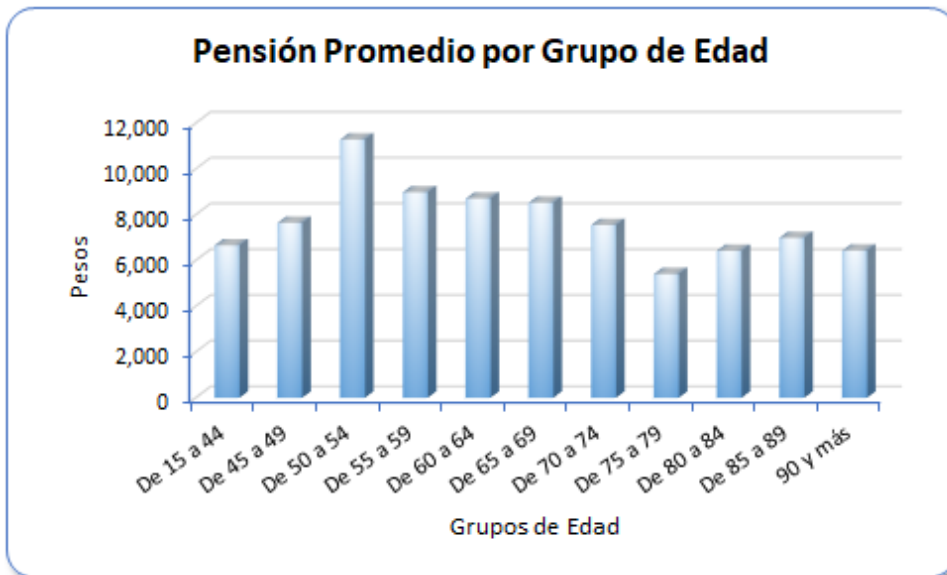
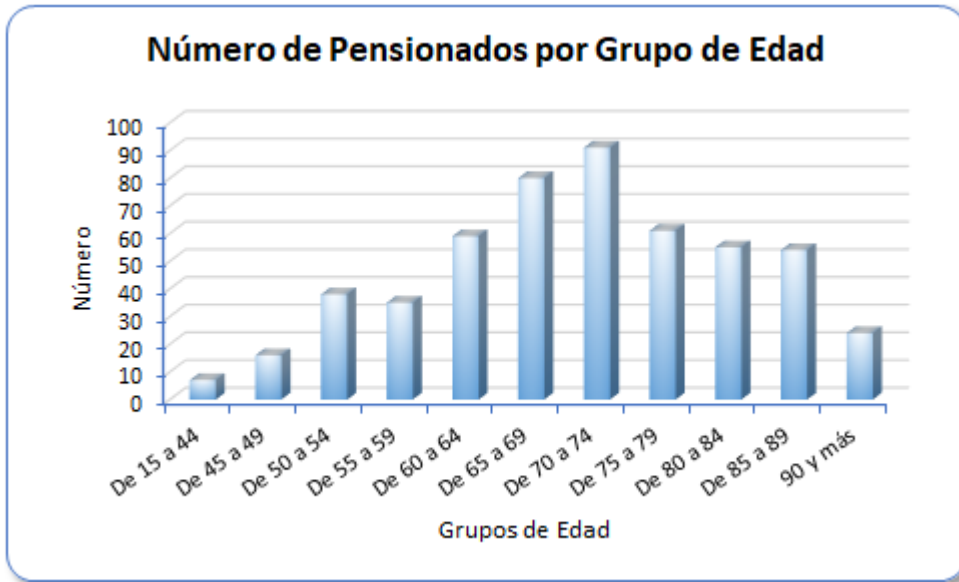

V. Resultados

Actualmente el Municipio de Campeche cubre una nómina que comprende a 520 pensionados, con un importe mensual de \$4,007,180 (importe anualizado de \$48,086,157). Los cálculos efectuados muestran la siguiente evolución esperada del número de pensiones y del importe a cubrir para los próximos 10 años:

Año de proyección	Pensionados	Gasto anual (pesos corrientes)
2018	558	49,815,059
2019	580	52,344,068
2020	599	54,931,816
2021	622	57,910,753
2022	651	61,759,376
2023	690	66,236,557
2024	721	70,486,217
2025	765	76,030,628
2026	853	84,765,441
2027	924	93,788,242

Los resultados obtenidos muestran que, de acuerdo a las hipótesis adoptadas, el número de pensionados se incrementará en aproximadamente el 25% considerando un período de 5 años (tasa promedio del 4.6% anual) y en aproximadamente el 78% al considerar un período de 10 años (tasa promedio del 5.9% anual), mientras que se espera que el importe del gasto se incrementará en aproximadamente el 28% considerando un período de 5 años (tasa promedio del 5.1% anual) y en aproximadamente el 95% al considerar un período de 10 años (tasa promedio del 6.9% anual).

El cuadro anterior muestra la evolución esperada de las obligaciones que deberá cubrir el Municipio de Campeche con los recursos presupuestales de cada ejercicio durante el período mostrado. Sin embargo, las obligaciones del Municipio de Campeche, por concepto de pensiones, ante los trabajadores y pensionados actuales se mantendrán durante un período bastante más amplio (más de 80 años).

En el siguiente cuadro mostramos el total de las obligaciones del Municipio de Campeche ante los trabajadores y pensionados actuales, utilizando el formato de un Balance Actuarial, con los conceptos que se describen a continuación:

- **Activo**

Corresponde a los recursos con los que se cuenta a la fecha de referencia del estudio, siempre que hayan sido específicamente constituidos para cubrir las obligaciones por pensiones (reserva actuarial), así como al valor presente actuarial de los recursos que, en el futuro, se destinarán a la cobertura de las prestaciones sujetas de análisis (valor presente de aportaciones futuras y de recursos adicionales).

El Activo lo estamos desglosando en los siguientes componentes:

- **Reserva**

Corresponde a los recursos efectivamente constituidos a la fecha de referencia del estudio (31 de diciembre de 2017 en este caso) y que se destinarán exclusivamente al pago de pensiones. Para el caso del Municipio de Campeche consideramos un importe nulo en virtud de que no existen recursos específicamente destinados al pago de pensiones.

- **Valor presente de cuotas y aportaciones futuras**

Corresponde al valor presente de los recursos que se destinarán al financiamiento del esquema de pensiones por parte de los sujetos obligados, en caso de que existiera un marco jurídico que estableciera cuotas y aportaciones específicas para dicho financiamiento. En el caso del Municipio de Campeche no existe una Ley o Reglamento que especifique cuotas y aportaciones que, obligatoriamente, deban ser destinadas al financiamiento de pensiones.

- **Valor presente de recursos adicionales**

Corresponde al valor presente de los recursos que tendrán que destinarse para cubrir el pago de pensiones, en adición, en su caso, a las cuotas y aportaciones que contemple el esquema correspondiente. En el caso del Municipio de Campeche se consideró que el pago de las pensiones se seguirá cubriendo con gasto corriente (o con subsidios), por lo que los recursos provendrán todos de este renglón.

- **Pasivo**

Corresponde al valor presente de la expectativa de los pagos por pensiones que deberá de cubrir el Municipio de Campeche a los pensionados y trabajadores actuales (en este último caso conforme vayan cumpliendo los requisitos correspondientes).

El Pasivo está integrado por los siguientes componentes:

– **Valor presente de obligaciones ante pensiones en curso de pago**

Corresponde al valor presente de las pensiones que se deberán de seguir cubriendo a los actuales pensionados, hasta la extinción completa de las obligaciones. El importe obtenido se interpreta como la cantidad que tendría que tenerse constituida a la fecha de referencia del estudio para garantizar todos los pagos de pensión que deban hacerse a los pensionados actuales, hasta que desaparezca completamente dicho grupo.

– **Valor presente de obligaciones ante trabajadores activos**

Corresponde al valor presente de las pensiones que se deberán de cubrir a los actuales trabajadores activos conforme vayan cumpliendo, de forma gradual, los requisitos para recibir una pensión por parte del Municipio de Campeche.

Este importe, a su vez, está dividido en dos cantidades: el valor presente que corresponde a la antigüedad que actualmente tienen los trabajadores (servicios pasados) y la que corresponde a la antigüedad que irán acumulando con el transcurso del tiempo (servicios futuros).

Los resultados obtenidos muestran las siguientes cifras:

MUNICIPIO DE CAMPECHE
Balance actuarial de pensiones al 31 de diciembre de 2017 (cifras en pesos)

Concepto	Importe
ACTIVO	
· Reserva	0
· Valor presente de cuotas y aportaciones ^{1/}	0
· Valor presente de recursos adicionales	\$2,000,488,171
Total activo	\$2,000,488,171
PASIVO	
· Obligaciones ante pensionados actuales	676,815,972
· Obligaciones ante trabajadores actuales	
Servicios pasados	842,571,207
Servicios futuros	481,100,992
Subtotal obligaciones potenciales ante trabajadores actuales	1,323,672,199
Total pasivo	2,000,488,171

1/ No existe una Ley o Reglamento que especifique cuotas y aportaciones que, obligatoriamente, deban ser destinadas al financiamiento de pensiones.

De los resultados obtenidos, se destaca lo siguiente:

- El total de las obligaciones potenciales del Organismo ante los trabajadores y pensionados actuales asciende a 2,001 millones de pesos, de los cuales el 34% corresponde a obligaciones adquiridas ante los pensionados actuales.
- El importe determinado será amortizado en cada año, conforme se vaya cubriendo la nómina de pensiones.
- Al no existir un fondo constituido para cubrir las pensiones, se puede afirmar que el grado de suficiencia financiera es del 0%, es decir, la nómina de pensiones debe ser presupuestada en un 100% en cada ejercicio fiscal, en adición a las aportaciones que el Municipio de Campeche debe enterar al ISSSTECAM.
- El esquema de pensiones tiene un costo del 29% del salario integrado de los trabajadores, lo que significa que dicho porcentaje es el que tendría que considerar el Organismo si quisiera financiar las obligaciones con aportaciones niveladas en cada año (niveladas como porcentaje de la nómina).

Los valores mostrados anteriormente permiten llenar prácticamente todo el Formato 8, el cual presentamos ya totalmente requisitado en el anexo 1.

Como valor agregado de nuestros servicios, también procedimos a determinar los valores que usualmente se reportan para efectos contables, en apego a la NIF D3, cuyos resultados principales presentamos a continuación, mostrando su desglose en el anexo 2.

Concepto	Importe (pesos)
Obligación por beneficios definidos (OBD) al 31 de diciembre de 2017	1,519,387,179
Costo de la prestación, ejercicio 2017	1,519,387,179
Costo de la prestación, ejercicio 2018	148,587,297

VI. Conclusiones y Recomendaciones

El presente estudio fue ordenado por el Municipio de Campeche para dar cumplimiento a lo establecido en la Ley de Disciplina Financiera, en el sentido de que en el proyecto de Presupuesto de Egresos se debe incluir un estudio actuarial, que debe considerar:

- La población afiliada
- Características de las prestaciones
- Monto de reservas de pensiones
- Periodo de suficiencia y balance actuarial en valor presente

A continuación mostramos los valores que determinamos para cada uno de los puntos mencionados.

6.1. Población Afiliada.

Al 31 de diciembre de 2017, la población afiliada, tanto de trabajadores activos como de pensionados, presenta las siguientes características:

Concepto	Trabajadores Activos	Pensionados	Relación
Casos	2,018	520	26%
Edad promedio	49.95	70.55	
Antigüedad promedio	19.92	No APLICA	
Nómina mensual de cotización al ISSSTECAM	14,265,803	3,550,911	25%
Salario mensual promedio de cotización al ISSSTECAM/Pensión tabular promedio	7,069	6,829	97%
Nómina mensual para el cálculo de pensiones a cargo del Municipio	24,213,946	4,007,180	17%
Salario mensual promedio para el cálculo de pensiones a cargo del Municipio/ Pensión integrada promedio	11,999	7,706	64%
Salario Mínimo Mensual	2,401	2,401	
Sal prom de cotización al ISSSTECAM veces salario mínimo	2.94	2.39	
Sal prom para cálculo de pensiones a cargo del Municipio veces de salario mínimo	5.00	3.21	

En el Apartado IV de este documento se presenta el detalle de estadísticas por niveles de salarios y por grupos quinquenales de edad, así como también la presentación gráfica de dichas estadísticas.

6.2. Sobre el esquema de pensiones.

En el apartado III de este documento se presenta el esquema de pensiones del Municipio de Campeche:

- Los trabajadores del Municipio de Campeche se encuentran afiliados al Instituto de Seguridad y Servicios Sociales de los Trabajadores del Estado de Campeche (ISSSTECAM), organismo del cual reciben la pensión conforme a los lineamientos de la Ley que rige su funcionamiento.
- En adición a la pensión que reciben los trabajadores por parte del ISSSTECAM, el Municipio de Campeche cubre pensiones adicionales derivadas de considerar un salario mayor respecto del que cotizan al ISSSTECAM y/o una mayor antigüedad acumulada en el Municipio respecto de los años de cotización reconocidos por el ISSSTECAM.

6.3. Sobre los resultados actuariales.

Monto de reservas de pensiones: Cero.

El Municipio de Campeche no cuenta con reservas en respaldo de las obligaciones derivadas del esquema de Pensiones.

Evolución de Pensiones: Actualmente el Municipio de Campeche cubre una nómina que comprende a 520 pensionados, con un importe anual de \$48,086,157. Los cálculos efectuados muestran la siguiente evolución esperada del número de pensiones y del importe a cubrir para los próximos 10 años:

Año de proyección	Pensionados	Gasto anual (pesos corrientes)
2018	558	49,815,059
2019	580	52,344,068
2020	599	54,931,816
2021	622	57,910,753
2022	651	61,759,376
2023	690	66,236,557
2024	721	70,486,217
2025	765	76,030,628
2026	853	84,765,441
2027	924	93,788,242

Balance Actuarial.- Los resultados obtenidos muestran las siguientes cifras:

MUNICIPIO DE CAMPECHE
Balance actuarial de pensiones al 31 de diciembre de 2017 (cifras en pesos)

Concepto	Importe
ACTIVO	
· Reserva	0
· Valor presente de cuotas y aportaciones 1/	0
· Valor presente de recursos adicionales	\$2,000,488,171
Total activo	\$2,000,488,171
PASIVO	
· Obligaciones ante pensionados actuales	676,815,972
· Obligaciones ante trabajadores actuales	
Servicios pasados	842,571,207
Servicios futuros	481,100,992
Subtotal obligaciones potenciales ante trabajadores actuales	1,323,672,199
Total pasivo	2,000,488,171

1/ No existe una Ley o Reglamento que especifique cuotas y aportaciones que, obligatoriamente, deban ser destinadas al financiamiento de pensiones.

Suficiencia financiera. Año de inicio de recursos requeridos para la cobertura de pensiones: 2018.

Al no existir reserva constituida ni un marco jurídico que contemple cuotas y aportaciones obligatorias para el financiamiento de pensiones, el grado de suficiencia de recursos es del 0%, lo que significa que el Municipio de Campeche requerirá de recursos específicos para cubrir la nómina de pensiones desde el año 2018, recursos que deberán ser cargados a gasto corriente o recibidos a través de subsidios.

Considerando los resultados anteriores, se hizo el llenado del Formato 8, que se presenta en el Anexo 1 del presente estudio.

En caso de que decidieran llevar a cabo el registro de los pasivos de Pensiones dentro de sus estados financieros, bajo la metodología establecida en la NIFD-3, el detalle de los conceptos se presenta en el Anexo 2.

ANEXO 1

Propuesta de llenado del Formato 8.

A continuación presentamos el Formato 8 con los resultados determinados en el estudio.

Municipio de Campeche Informe sobre Estudios Actuariales - LDF					
	Pensiones y jubilaciones	Salud	Riesgos de trabajo	Invalidez y vida	Otras prestaciones sociales
Tipo de Sistema					
Prestación laboral o Fondo general para trabajadores del estado o municipio	Prestación Laboral				
Beneficio definido, Contribución definida o Mixto	Beneficio Definido				
Población afiliada					
Activos	2,018				
Edad máxima	90.00				
Edad mínima	24.00				
Edad promedio	49.95				
Pensionados y Jubilados	520				
Edad máxima	98.00				
Edad mínima	30.00				
Edad promedio	70.55				
Beneficiarios					
Promedio de años de servicio (trabajadores activos)	19.92				
Aportación individual al plan de pensión como % del salario	NA ^{1/}				
Aportación del ente público al plan de pensión como % del salario	NA ^{1/}				
Crecimiento esperado de los pensionados y jubilados (como %)	4.6% en promedio para cada uno de los siguientes 5 años				
Crecimiento esperado de los activos (como %)	0%				

Municipio de Campeche Informe sobre Estudios Actuariales - LDF					
	Pensiones y jubilaciones	Salud	Riesgos de trabajo	Invalidez y vida	Otras prestaciones sociales
Edad de Jubilación o Pensión	55 años de edad				
Esperanza de vida	18.76				
Ingresos del Fondo					
Ingresos Anuales al Fondo de Pensiones	NA ^{1/}				
Nómina anual					
Activos	290,567,352				
Pensionados y Jubilados	48,086,157				
Beneficiarios de Pensionados y Jubilados					
Monto mensual por pensión					
Máximo	36,318				
Mínimo	201				
Promedio	7,706				
Monto de la reserva	0				
Valor presente de las obligaciones					
Pensiones y Jubilaciones en curso de pago	676,815,972				
Generación actual	1,323,672,199				
Generaciones futuras	383,503,152				
Valor presente de las contribuciones asociadas a los sueldos futuros de cotización X%	NA ^{1/}				

Municipio de Campeche Informe sobre Estudios Actuariales - LDF					
	Pensiones y jubilaciones	Salud	Riesgos de trabajo	Invalidez y vida	Otras prestaciones sociales
Generación actual	NA ^{1/}				
Generaciones futuras	NA ^{1/}				
Valor presente de aportaciones futuras					
Generación actual	NA ^{1/}				
Generaciones futuras	NA ^{1/}				
Otros Ingresos	2,389,752,129				
Déficit/superávit actuarial					
Generación actual	NA ^{1/}				
Generaciones futuras	NA ^{1/}				
Periodo de suficiencia					
Año de descapitalización	2018				
Tasa de rendimiento	7%				
Estudio actuarial					
Año de elaboración del estudio actuarial	2017				
Empresa que elaboró el estudio actuarial	Farell Grupo de Consultoría, S.C.				

1/ No existe una Ley o Reglamento que especifique cuotas y aportaciones que, obligatoriamente, deban ser destinadas al financiamiento de pensiones.

ANEXO 2

En nuestro país los criterios para efecto de registrar en estados financieros los pasivos laborales, se encuentran contenidos en la Norma de Información Financiera D-3, NIFD-3, emitida por el CINIF.

Los conceptos a registrar / revelar se basan en los siguientes valores actuariales:

Concepto	Activos	Jubilados	Total
Obligación por Beneficios Definidos	842,571,207	676,815,972	1,519,387,179
Costo Laboral	41,096,936	0	41,096,936
Pagos esperados en el 2018	2,141,567	47,673,492	49,815,059
Esperanza de Vida Laboral Remanente	17.39		

La Obligación por Beneficios Definidos se interpreta como el importe del pasivo actuarial que corresponde a los beneficios devengados, por Pensiones, hasta el 31 de diciembre de 2017, de acuerdo a la antigüedad de cada empleado en activo a esa fecha; para el caso de los pensionados corresponde al capital constitutivo de la pensión que percibirán hasta la fecha de su fallecimiento.

Por lo que respecta a los pagos esperados para el 2018, es el monto que se estima pagará el Municipio por concepto de pensiones, considerando a los jubilados que ya se encuentran percibiendo una pensión y a los trabajadores en activo que se espera alcanzarán la jubilación durante el 2018, menos el importe de los pensionados que causen baja en ese año.

Considerando los valores actuariales anteriores, las cifras a revelar / registrar al 31 de diciembre de 2017 se muestran en los siguientes cuadros:

a) **Cálculo del Costo de Beneficios Definidos 2017**

Concepto	Importe
COSTO NETO DEL PERÍODO	
A. Costo Laboral del Servicio Actual	0
B. Interés Neto sobre el Pasivo (Activo) por Beneficio Definido	
B.1. Costo por interés de la OBD	0
B.2. Ingreso por Interés de los Activos del Plan	0
Total de interés neto (B1 + B2)	0
C. Costo Laboral de Servicios Pasados (Rec. Antigüedad, Mod. AI Plan)	1,519,387,179
D. Ajustes por reducción y/o liquidación de obligaciones	0
E. Reciclaje de Remediciones por OBD	0
F. Reciclaje de Remediciones por Activos	0
G. Costo Neto del Período (Cargo a resultados) (A+B+C+D+F)	1,519,387,179
Como porcentaje de la nómina para cálculo de pensiones a cargo del Municipio anualizada	523%
REMEDIACIONES	
H. Remediciones	
H.1. Remediciones por OBD	0
H.2. Remediciones por Activos	0
Cargo en ORI por Remediciones	0
I. Costo por Beneficios Definidos (G+H)	1,519,387,179

En virtud de que el primer cálculo de este tipo se efectuó con fecha del 31 de diciembre de 2017, para este ejercicio se deberá reconocer como parte del costo del año el costo laboral de servicios pasados.

b) **Determinación del Pasivo/(Activo) Neto por Beneficio definido al 31 de diciembre de 2017 a través de la situación financiera.**

Concepto	Importe
A. Obligación por Beneficios Definidos (OBD)	1,519,387,179
B. Activos del Plan	(0)
C. Pasivo / (Activo) Neto por Beneficio Definido	1,519,387,179

c) **Determinación del Pasivo/(Activo) Neto por Beneficios Definidos al 31 de diciembre de 2017 a través del saldo contable.**

Concepto	Importe
A. Pasivo/(Activo) Neto por Beneficios Definidos inicial	0
B. Costo por Beneficios Definidos	1,519,387,179
C. Aportación del año	0
D. Pagos Reales	0
E. Pasivo / (Activo) Neto por Beneficios Definidos (A+B-C-D)	1,519,387,179

d) **Cálculo del costo neto del período para el ejercicio 2018.**

Concepto	Importe
A. Costo Laboral del Servicio Actual	43,973,721
B. Interés Neto sobre el Pasivo (Activo) por Beneficio Definido	
B.1. Costo por interés de la Obligación	104,613,575
B.2. Ingreso por Interés de los Activos del Plan	0
Total de interés neto (B1+B2)	104,613,575
C. Costo Laboral de Servicios Pasados (Reconocimiento de antigüedad y Modificaciones al Plan)	0
D. Ajustes por reducción y/o liquidación de obligaciones	0
E. Reciclaje de Remedaciones por Obligación	0
F. Reciclaje de Remedaciones por Activos	0
G. Costo Neto del Período (Cargo a resultados) (A+B+C+D+E+F)	148,587,297
Como porcentaje de la nómina para cálculo de pensiones a cargo del Municipio anualizada	51.14%

e) **Estimación del Pasivo/(Activo) Neto por Beneficios Definidos al 31 de diciembre de 2018**

Concepto	Importe
A. Pasivo / (Activo) Neto por Beneficios Definidos inicial	1,519,387,179
B. Costo por Beneficios Definidos	148,587,297
C. Aportación del año	0
D. Pagos Reales	49,815,059
E. Pasivo / (Activo) Neto por Beneficios Definidos (A+B-C-D)	1,618,159,417



**PRESUPUESTO DE EGRESOS DEL MUNICIPIO DE CAMPECHE
PARA EL EJERCICIO FISCAL 2019
FORMATO 8 INFORME SOBRE ESTUDIOS ACTUARIALES**



Formato 8) Informe sobre Estudios Actuariales - LDF					
MUNICIPIO DE CAMPECHE (a)					
Informe sobre Estudios Actuariales – LDF					
	Pensiones y jubilaciones	Salud	Riesgos de trabajo	Invalidez y vida	Otras prestaciones sociales
Tipo de Sistema					
Prestación laboral o Fondo general para trabajadores del estado o municipio	Prestación Laboral				
Beneficio definido, Contribución definida o Mixto	Beneficio definido				
Población afiliada					
Activos	2,018.00				
Edad máxima	90.00				
Edad mínima	24.00				
Edad promedio	49.95				
Pensionados y Jubilados	520.00				
Edad máxima	98.00				
Edad mínima	30.00				
Edad promedio	70.55				
Beneficiarios					
Promedio de años deservicio (trabajadores activos)	19.92				
Aportación individual al plan de pensión como % del Salario	NA ^{1/}				
Aportación del ente público al plan de pensión como % del salario	NA ^{1/}				
Crecimiento esperado de los pensionados y jubilados (como %)	4.6 % en promedio por cada uno de los siguientes 5 años				
Crecimiento esperado de los activos (como %)	0%				
Edad de Jubilación o Pensión	55 años de edad				
Esperanza de vida	18.76				
Ingresos del Fondo					
Ingresos Anuales al Fondo de Pensiones	NA ^{1/}				
Nómina anual					
Activos	290,567,352				
Pensionados y Jubilados	48,086,157				
Beneficiarios de Pensionados y Jubilados					
Monto mensual por pensión					
Máximo	36,318				
Mínimo	201				
Promedio	7,706				
Monto de la reserva	0				
Valor presente de las obligaciones					
Pensiones y Jubilaciones en curso de pago	676,815,972				
Generación actual	1,323,672,199				
Generaciones futuras	383,503,152				
Valor presente de las contribuciones asociadas a los sueldos futuros de cotización X%					
Generación actual	NA ^{1/}				
Generaciones futuras	NA ^{1/}				
Valor presente de aportaciones futuras					
Generación actual	NA ^{1/}				
Generaciones futuras	NA ^{1/}				
Otros Ingresos	2,389,752,129				
Déficit/superávit actuarial					
Generación actual	NA ^{1/}				
Generaciones futuras	NA ^{1/}				
Periodo de suficiencia					
Año de descapitalización	2018				
Tasa de rendimiento	7%				
Estudio actuarial					
Año de elaboración del estudio actuarial	2017				
Empresa que elaboró el estudio actuarial	Farell Grupo de Consultoría, S.C.				



**PRESUPUESTO DE EGRESOS DEL MUNICIPIO DE CAMPECHE
PARA EL EJERCICIO FISCAL 2019
TABULADOR DE VIÁTICOS LOCALES Y NACIONALES
PARA SERVIDORES PÚBLICOS
ANEXO XVIII**



**TARIFA DE GASTOS DE ALIMENTACIÓN PARA PERSONAL COMISIONADO POR UN TIEMPO MENOR DE
24 HORAS
CUOTA DIARIA EN UNIDAD DE MEDIDA Y ACTUALIZACIÓN (UMA)**

NIVELES DE APLICACIÓN	ZONA I	ZONA II CAMPECHE	ZONA III
A. SERVIDORES PÚBLICOS SUPERIORES	2	3	4
B. MANDOS MEDIOS	2	2	3
C. RESTO DEL PERSONAL	1	2	2

ZONA	MUNICIPIOS
I	CALKINI, CHAMPOTÓN, HECCELCHAKÁN Y TENABO
II	CAMPECHE, CANDELARIA, ESCÁRCEGA Y PALIZADA
III	CALAKMUL Y CARMEN

**TARIFA DE VIÁTICOS ESTATALES MAYOR DE 24 HORAS
CUOTA DIARIA EN UNIDAD DE MEDIDA Y ACTUALIZACIÓN (UMA)**

NIVELES DE APLICACIÓN	ZONA I	ZONA II CAMPECHE	ZONA III
A. SERVIDORES PÚBLICOS SUPERIORES	4	6	10
B. MANDOS MEDIOS	3	4	8
C. RESTO DEL PERSONAL	2	4	6

ZONA	MUNICIPIOS
I	CALKINI, CHAMPOTÓN, HECCELCHAKÁN Y TENABO
II	CAMPECHE, CANDELARIA, ESCÁRCEGA Y PALIZADA
III	CALAKMUL Y CARMEN

**TARIFA DE VIÁTICOS NACIONALES
CUOTA DIARIA EN UNIDAD DE MEDIDA Y ACTUALIZACIÓN (UMA)**

NIVELES DE APLICACIÓN	ZONA I	ZONA II CAMPECHE	ZONA III	ZONA IV
A. SERVIDORES PÚBLICOS SUPERIORES	16	18	19	25
B. MANDOS MEDIOS	11	14	15	19
C. RESTO DEL PERSONAL	9	10	12	14

ESTADO	ZONA I	ZONA II CAMPECHE	ZONA III	ZONA IV
AGUASCALIENTES		TODO EL ESTADO		
BAJA CALIFORNIA				TODO EL ESTADO
BAJA CALIFORNIA SUR			RESTO DEL ESTADO	NOPOLÓ, MULEGE
COAHUILA		RESTO DEL ESTADO	ACUÑA	
COLIMA	RESTO DEL ESTADO			
CHIAPAS		RESTO DEL ESTADO	TUXTLA GUTIÉRREZ	TAPACHULA
CHIHUAHUA		RESTO DEL ESTADO		CD. JUÁREZ
CIUDAD DE MÉXICO			TODA LA CIUDAD DE MÉXICO	
DURANGO		TODO EL ESTADO		
GUANAJUATO		TODO EL ESTADO	LEÓN, SANMIGUEL ALLENDE	
GUERRERO	RESTO DEL ESTADO		TAXCO	ZIHUATANEJO
HIDALGO	TODO EL ESTADO			
JALISCO	RESTO DEL ESTADO	OCOTLÁN	GUADALAJARA, A.	PTO. VALLARTA CARREYES
MÉXICO	RESTO DEL ESTADO		NETZAHUALCOYOTL, ATIZ	
MICHOACÁN	RESTO DEL ESTADO	CÁRDENAS		
MORELOS	RESTO DEL ESTADO	CUERNAVACA		
NAYARIT	RESTO DEL ESTADO		SAN BLAS	
NUEVO LEÓN		RESTO DEL ESTADO	METROPOLITANA,	
OAXACA	RESTO DEL ESTADO	ANGEL SALINA CRUZ		
PUEBLA	RESTO DEL ESTADO	PUEBLA TEHUACÁN		
QUERÉTARO		TODO EL ESTADO		
QUINTANA ROO			TODO EL ESTADO	CANCUN, COZUMEL
SAN LUIS POTOSÍ	TODO EL ESTADO			
SINALOA		RESTO DEL ESTADO		
SONORA		RESTO DEL ESTADO	NOGALES, HERMOSILLO,	
TABASCO			TODO EL ESTADO	
TAMAULIPAS		RESTO DEL ESTADO	REYNOSA, NUEVO LAREDO	
TLAXCALA	TODO EL ESTADO			
VERACRUZ	RESTO DEL ESTADO	TUXPAN	MINATITLÁN	
YUCATÁN	TODO EL ESTADO			
ZACATECAS	RESTO DEL ESTADO	ZACATECAS		



**PRESUPUESTO DE EGRESOS DEL MUNICIPIO DE CAMPECHE
PARA EL EJERCICIO FISCAL 2019
TABULADOR DE VIÁTICOS LOCALES Y NACIONALES
PARA SERVIDORES PÚBLICOS
ANEXO XVIII**



**TARIFA DE VIÁTICOS INTERNACIONALES
CUOTA DIARIA EN DÓLARES**

NIVELES DE APLICACIÓN	ZONA I	ZONA II	ZONA III
SUPERIORES	387	426	465
B. MANDOS MEDIOS	290	319	339
C. RESTO DEL PERSONAL	194	223	252

ZONIFICACIÓN DE PAISES

CONTINENTE AMERICANO

ZONA II	ZONA II	ZONA III
REPÚBLICA DOMINICANA	EL SALVADOR	PERÚ
PANAMÁ	HONDURAS	HAITÍ
PUERTO RICO	SURINAM	BRASIL
CUBA	COLOMBIA	BOLIVIA
JAMAICA	ANTILLAS MENORES	URUGUAY
VENEZUELA	BAHAMAS	GUYANA
GUATEMALA	BERMUDAS	ESTADOS UNIDOS
CHILE		CANADÁ
BELICE		ECUADOR
ARGENTINA		
COSTA RICA		
NICARAGUA		

CONTINENTE EUROPEO

ZONA I	ZONA II	ZONA III
POLONIA	HUNGRÍA	ALEMANIA
BULGARIA	FINLANDIA	GRECIA
AUSTRIA	NORUEGA	YUGOSLAVIA
DINAMARCA	ESPAÑA	PORTUGAL
CHECOSLOVAQUIA	FRANCIA	GRAN BRETAÑA
ALBANIA	SUECIA	SAN MARINO
ANDORRA	IRLANDA	RUMANIA
MÓNACO	ITALIA	MALTA
	LUXEMBURGO	BÉLGICA
	LIECHTENSTEIN	HOLANDA
	RUSIA	SUIZA
	ISLANDIA	

CONTINENTE ASIÁTICO

ZONA I	ZONA II	ZONA III
AFGANISTÁN	VIETNAM	IRÁN
BANGLADESH	ARABIA SAUDITA	ISRAEL
HONG-KONG	BUTAN	BAHREIN
INDIA	COREA REP. POP	EMIRATOS ÁRABES UNIDOS
DAMASCO	CHINA	FILIPINAS
JORNADA	MALDIVAS	KATAR
LÍBANO	MONGOLIA	KAMPUCHEA
NEPAL		LAOS
PAQUISTAN		MALASIA
KUWAIT		OMÁN
SINGAPUR		SIRIA
COREA DEL SUR		SRI LANKA
BRUNEI		TAILANDIA
CHIPRE		TURQUÍA
INDONESIA		YEMEN REP. ÁRABE
IRAK		YEMEN REP. D.P.
		JAPÓN
		BIRMANIA



**PRESUPUESTO DE EGRESOS DEL MUNICIPIO DE CAMPECHE
PARA EL EJERCICIO FISCAL 2019
TABULADOR DE VIÁTICOS LOCALES Y NACIONALES
PARA SERVIDORES PÚBLICOS
ANEXO XVIII**



CONTINENTE AFRICANO

ZONA I	ZONA II	ZONA III
ZAMBIA	ARGELIA	GHANA SEYCHELLES
SUDÁFRICA	ETIOPÍA	MALÍ SIERRA L.
GABÓN	SENEGAL	TAZANIA UGANDA
LIBIA	EGIPTO	ZAIRE
ANGOLA	MARRUECOS	ALTO VOLTA
DJIBOUTI	MOZAMBIQUE	BENING
GAMBIA	KENIA	BOTSWANDA
LESOTHO	SUDÁN	BURUNDI
NAMIBIA	BOPHUTHATSWANA	CABO VERDE
SOMALIA	COSTA DE MARFIL	CAMERÚN
TOGO	GUINEA	REP. CENTRO AFR.
ZIMBABWE	ECUATORIANA	ISLAS COMORAS
	SAO TOME Y PRIN	CONGO
	SUAZILANDIA	CHAD
	TUNEZ	CHUINEA
	VENDA	GUINEA BISSAU
		LIBERIA
		MADAGASCAR
		MALAWI
		MAURICIO
		NIGER
		NIGERIA
		RUANDA



**PRESUPUESTO DE EGRESOS DEL MUNICIPIO DE CAMPECHE
PARA EL EJERCICIO FISCAL 2019
PLAN DE PREVISIÓN SOCIAL
ANEXO XIX**



PLAN DE PREVISIÓN SOCIAL

ANEXO XIX

TÍTULO I

CONSTITUCIÓN DEL PLAN DE PREVISIÓN SOCIAL

Artículo Primero.- El H. Ayuntamiento del Municipio de Campeche, constituye el Plan de Previsión Social, en los términos y bajo las condiciones señaladas en este documento, así como con fundamento en las leyes que en él se citan

Artículo Segundo.- El Presente Plan de Previsión Social se otorga y constituye al amparo y cumplimiento de las siguientes disposiciones legales:

- a) Constitucionales: 123.
- b) Ley Federal del Trabajo: Artículos 17, 84, 89, 102 y 143
- c) Ley del Impuesto sobre la Renta: artículos 7, 27 fracción IX y 93 fracciones I, VI, VII, VIII, XI y XII.

Artículo Tercero.- La vigencia del presente Plan será para el ejercicio Constitucional del 2019, de acuerdo a la posibilidad presupuestal de cada ejercicio fiscal y entrará en vigor al día siguiente de su publicación en el Periódico Oficial del Estado.

TÍTULO II

TERMINOLOGÍA DEL PLAN

Artículo Cuarto.- Cuando en este Plan de Previsión Social se haga referencia a los siguientes conceptos que preceden este artículo, deberá entenderse lo que se define en este Plan, en caso de duda, deberán de interpretarse de conformidad con los criterios que establezca la Unidad Administrativa de Tesorería Municipal.

- PLAN: El Plan de Previsión Social, otorgado y constituido conforme a este documento, así como los estatutos o instructivos que al efecto se consignan.
- PRESTACIONES: Cada uno de los diferentes tipos de beneficios que puede obtener el trabajador, en los términos y condiciones que se establecen en el mismo
- H. AYUNTAMIENTO: El H. Ayuntamiento del Municipio de Campeche.
- TRABAJADOR: Toda persona física que preste servicios personales subordinados al H. Ayuntamiento, mediante contrato de trabajo por tiempo indeterminado o nombramiento, según sea el caso.
- SUELDO: Cantidades en efectivo que el trabajador reciba a cambio de su trabajo ordinario, retribución cubierta por el patrón conforme a los artículos trigésimo cuarto, de la Ley de los Trabajadores, mediante contrato de trabajo por tiempo indeterminado o nombramiento, según sea el caso.
- CHOFERES DEL TUM: Personal que laboran como operadores de la Unidad de Transporte Urbano Municipal.
- PARTICIPANTE: Todo trabajador
- EJERCICIO: Periodo comprendido del 1 de enero al 31 de diciembre de cada año

TÍTULO III

OBJETO Y DURACIÓN DEL PLAN

Artículo Quinto.- El objeto de este Plan es dar cabal cumplimiento a los principios y postulados que sobre el particular se señalan en la Constitución Política de los Estados Unidos Mexicanos, en lo



**PRESUPUESTO DE EGRESOS DEL MUNICIPIO DE CAMPECHE
PARA EL EJERCICIO FISCAL 2019
PLAN DE PREVISIÓN SOCIAL
ANEXO XIX**



referente al trabajo, y en la Ley Federal del Trabajo, así como estimular y mejorar la relación de los trabajadores adscritos a la Administración Pública Municipal.

También tendrá como propósito fundamental elevar el nivel de vida de los trabajadores y de sus familias, así como prever aquellas contingencias que puedan demeritar su nivel de vida o su patrimonio familiar.

Artículo Sexto.- La duración de este Plan iniciará en la fecha estipulada en el Artículo Tercero de este documento y se dará por terminada bajo las condiciones que establezcan las disposiciones legales correspondientes.

Las ayudas por Previsión Social que se entregarán al trabajador, serán reflejadas en su nómina sobre los conceptos indicados en lo precedente al presente artículo, en los montos y fechas establecidas en el documento de prestaciones de los trabajadores del H. Ayuntamiento del Municipio de Campeche.

Los beneficios que otorga este Plan iniciarán a partir de su entrada en vigor y comprenden:

Prestaciones:

1. Quinquenio
2. Vales de Despensa o Despensa en Especie
3. Ayuda para Gastos Escolares
4. Bono Anual
5. Canasta Navideña
6. Estímulo de Perseverancia y Lealtad
7. Compensación
8. Bono del Día de la Madre
9. Bono del Día del Padre
10. Previsión Social Múltiple
11. Gastos de alimentación para los Choferes del TUM
12. Apoyo Extraordinario
13. Estímulo Empleado del Mes
14. Bono del Día de Reyes

Las prestaciones a que se refiere este artículo son aplicables a los trabajadores sindicalizados, de conformidad con las Condiciones Generales de Trabajo del Ayuntamiento del Municipio de Campeche, depositado ante el Tribunal de Conciliación y Arbitraje del Estado de Campeche, con fecha 23 de septiembre del año 2014, los logros sindicales suscritos anualmente por el Secretario del Ayuntamiento, la Titular de la Unidad de Tesorería Municipal con el Sindicato; sólo se harán extensivas a los trabajadores de confianza, las contenidas en los puntos 1, 2, 5, 6, 8, 9 y 10.

TÍTULO IV

DE LA PARTICIPACIÓN

Artículo Séptimo.- Sólo podrán ser participantes de los beneficios de este Plan quienes reúnan los siguientes requisitos:

- Ser trabajador activo del H. Ayuntamiento del Municipio de Campeche, en cualquiera de sus categorías.
- El servicio activo de un trabajador se considera suspendido y sin goce de los beneficios del Plan, por licencias sin goce de sueldo otorgados por las autoridades competentes.
- En caso de incapacidad por cualquier causa, se considerará como trabajador activo sólo para efectos de las prestaciones que conceda este Plan.
- Dejan de ser Participantes del Plan los trabajadores que dejen de prestar servicio activo.



**PRESUPUESTO DE EGRESOS DEL MUNICIPIO DE CAMPECHE
PARA EL EJERCICIO FISCAL 2019
PLAN DE PREVISIÓN SOCIAL
ANEXO XIX**



TÍTULO V

DE LOS BENEFICIOS

Artículo Octavo.- Los beneficios que otorga este Plan, de conformidad con lo previsto por el artículo quinto, son los que se enlistan y describen a continuación:

- 01 Quinquenio.- El estímulo quincenal para el trabajador que cumple cinco años de servicio en adelante.
- 02 Vales de Despensa o Despensa en Especie.- El apoyo que se entrega de forma anual en el mes de diciembre mediante vales de despensa o despensa en especie, por la cantidad estipulada, con revisión anual de la cantidad asignada.
- 03 Ayuda para Gastos Útiles Escolares.- El apoyo que se otorgará a los trabajadores de forma anual, para la compra de útiles escolares, al inicio de cada ciclo escolar, mejorando así la calidad educativa en las familias de los trabajadores.
- 04 Bono Anual.- El apoyo anual que se entregará a cada trabajador como apoyo a la economía familiar para el pago de las diversas contribuciones anuales.
- 05 Canasta Navideña.- El bono anual que se entregará a cada trabajador, para fomentar la convivencia familiar a través de apoyo en el pago de alimentos para la celebración de la navidad en su familia.
- 06 Estímulo de Perseverancia y Lealtad.- Apoyo económico que se otorgará en peculio a los trabajadores, deberá ser de conformidad con lo establecido en el artículo 91 de las Condiciones Generales del Trabajo.
- 07 Compensación.- Apoyo económico que se entregará a los trabajadores que desempeñen un trabajo adicional.
- 08 Bono del Día de la Madre.- El apoyo que el H. Ayuntamiento entregará a las trabajadoras que sean madres de familia, que lo acrediten con actas de nacimiento de sus hijos.
- 09 Bono del Día del Padre.- El apoyo que el H. Ayuntamiento entregará a los trabajadores que sean padres de familia, que lo acrediten con actas de nacimiento de sus hijos.
- 10 Previsión Social Múltiple.- El beneficio a favor de los trabajadores tendientes a su superación física, social, económica o cultural, que les permita el mejoramiento de su calidad de vida y en la de su familia.
- 11 Gastos de Alimentación para los Choferes del TUM.- Apoyo que se entregará a los choferes de camiones del Transporte Urbano Municipal, que tengan jornada continua.
- 12 Apoyo Extraordinario.- Remuneración económica que se entregará de manera ocasional al trabajador que preste apoyo a otras áreas.
- 13 Estímulo del empleado del mes.- Apoyo que se entregará al empleado del mes que se destaque en sus labores.
- 14 Bono del Día de Reyes.- Estímulo que se entregará con la finalidad de apoyar la economía familiar del trabajador, en los primeros 5 días del mes de enero de 2019 conforme a la minuta de acuerdos.

Los criterios, montos, periodos y especificaciones adicionales para el pago de dichas prestaciones serán establecidos en las Condiciones Generales de Trabajo y en las minutas de acuerdos vigentes que serán suscritos por los Ciudadanos Secretario del H. Ayuntamiento y Tesorero Municipal con la opinión del sindicato, respetando en todo momento los derechos que estos tuvieren y los acuerdos administrativos.

TÍTULO VI

DE LA ADMINISTRACIÓN

Artículo Noveno.- La administración y aplicación del Plan de Previsión Social estará a cargo de la Unidad de la Tesorería Municipal, a través de la Subdirección de Recursos Humanos. El pago de



**PRESUPUESTO DE EGRESOS DEL MUNICIPIO DE CAMPECHE
PARA EL EJERCICIO FISCAL 2019
PLAN DE PREVISIÓN SOCIAL
ANEXO XIX**



los conceptos a que se contrae dicho Plan será efectuado por la Unidad Administrativa de la Tesorería Municipal, a través de la Subdirección de Egresos.

Artículo Décimo.- Este Plan será hecho del conocimiento de todos los trabajadores del H. Ayuntamiento del Municipio de Campeche que cumplan con los criterios establecidos en el mismo.

TÍTULO VII

INTERPRETACIÓN Y JURISDICCIÓN

Artículo Décimo Primero.- La interpretación de este Plan será atendido a la naturaleza y finalidad de sus objetivos y en forma supletoria se podrán aplicar las disposiciones de nuestro sistema legal en vigor, de conformidad con lo previsto por el artículo décimo primero de la Ley de los Trabajadores al Servicio de los Poderes, Municipios e Instituciones Descentralizados del Estado de Campeche.

Artículo Décimo Segundo.- Para el cumplimiento de este Plan, así como para la interpretación legal de los artículos que en él se contienen, la Institución y los participantes se someterá expresamente a la jurisdicción del Tribunal de Conciliación y Arbitraje del Estado de Campeche, que será la única autoridad competente para conocer de las controversias que se susciten; por tal motivo, los participantes se sujetan a domicilio legal de dicha institución para ejercer cualquier acción legal.

TRANSITORIOS

ARTÍCULO PRIMERO.- El presente Ordenamiento entrará en vigor a partir del día siguiente de su publicación en el Periódico Oficial del Estado.

ARTÍCULO SEGUNDO.- Se derogan todas las disposiciones administrativas y reglamentarias que se opongán al presente ordenamiento.

ARTÍCULO TERCERO.- Para los años subsecuentes al 2019, el presente Plan deberá ser aprobado en la misma sesión en la que se acuerde el presupuesto de egresos del ejercicio fiscal que corresponda.



INGENIERO PAUL ALFREDO ARCE ONTIVEROS, SECRETARIO DEL HONORABLE AYUNTAMIENTO DEL MUNICIPIO DE CAMPECHE.

CERTIFICA: Con fundamento en lo establecido por los artículos 123 Fracción IV de la Ley Orgánica de los Municipios del Estado de Campeche; 18 fracción VIII del Reglamento de la Administración Pública del Municipio de Campeche; 93 Fracción V del Reglamento Interior del H. Ayuntamiento para el Municipio de Campeche; que el texto inserto en su parte conducente corresponde íntegramente a su original el cual obra en el Libro de Actas de Sesiones de Cabildo, que se celebran durante el periodo constitucional de gobierno del primero de octubre del año dos mil dieciocho al treinta de septiembre del año dos mil veintiuno, relativo al **PUNTO QUINTO** del Orden del Día de la **DÉCIMO PRIMERA SESIÓN EXTRAORDINARIA DEL H. AYUNTAMIENTO DEL MUNICIPIO DE CAMPECHE**, celebrada el día 24 del mes de diciembre del año 2018, el cual reproduzco en su parte conducente:

V.- SE SOMETE A CONSIDERACIÓN Y VOTACIÓN DEL CABILDO, EL ACUERDO DE PRESUPUESTO DE EGRESOS DEL MUNICIPIO DE CAMPECHE PARA EL EJERCICIO FISCAL 2019.

Presidente: En términos de lo establecido en los artículos 58, 59 Fracción IV de la Ley Orgánica de los Municipios del Estado de Campeche, 58, 59, 60 inciso a), 61 y 69 del Reglamento Interior del H. Ayuntamiento para el Municipio de Campeche, se somete el presente asunto a votación nominal, por su orden cada integrante del ayuntamiento dirá en voz alta su nombre, apellido, cargo y el sentido de su voto.

Secretario: De conformidad a lo establecido por el artículo 93 Fracción VIII del Reglamento Interior del H. Ayuntamiento para el Municipio de Campeche, le informo a usted Ciudadano Presidente Municipal, que se emitieron **OCHO** votos a favor y **DOS** en contra.

Presidente: Aprobado por **MAYORÍA DE VOTOS...**

PARA TODOS LOS EFECTOS LEGALES CORRESPONDIENTES EXPIDO LA PRESENTE CERTIFICACIÓN EN LA CIUDAD DE SAN FRANCISCO DE CAMPECHE, ESTADO DE CAMPECHE, A LOS VEINTICUATRO DÍAS DEL MES DE DICIEMBRE DEL AÑO DOS MIL DIECIOCHO.

ATENTAMENTE

**ING. PAUL ALFREDO ARCE ONTIVEROS.
SECRETARIO DEL H. AYUNTAMIENTO
DEL MUNICIPIO DE CAMPECHE.**